



茨城県

7月号 平成24年7月1日
発行人 茨城県広報広聴課
〒310-8555 水戸市笠原町978 番6
TEL 029-301-2128
FAX 029-301-2168
TEL 029-301-1111(代表)

ひばり



下館祇園まつり(7月26日~29日、筑西市) ☎0296(20)1160

- いばらきクローズアップ
7月1日より「茨城-那覇線」も就航!
- コミュニティいばらき
夏休みはいばらきの海!で思い出づくり
- 森林湖沼環境税特集
知っていますか、森と湖沼のはたらき
- お知らせひろば
県職員等採用試験 ほか
- トピックス
第48回 いばらき看護の祭典 ほか

まもなく夏祭りの季節を迎えます。県内各地でも、威勢のいいかけ声とともに、意匠を凝らしたお神輿が練り歩きます。

筑西市では、夏の風物詩「下館祇園まつり」が、26日から4日間にわたって開催されます。重さ2トン、担ぐ神輿では日本一の大きさといわれる平成神輿など、さまざまな神輿が市街地を練り歩きます。

最終日の早朝には、勤行川で大神輿を清める「川渡御」でクライマックスを迎えます。担ぎ手たちが、胸まで川の水につかりながら担ぎ続ける姿は、とても勇壮です。

迫力満点の県内屈指の夏祭りに、どうぞお出かけください。

神輿の熱気とお囃子のリズムに包まれて



茨城県知事 橋本 昌



7月1日より「茨城-那覇線」も就航!



札幌、神戸に続き「茨城-那覇線」が7月1日から9月30日、季節定期便として就航します。
行きたかったあの街へ、茨城空港から出かけてみませんか。

便利です! 茨城空港

● 駐車場無料!

空港ビル前に無料の駐車場をご用意しています。

● バス路線も充実!

水戸駅、つくば駅、石岡駅、勝田駅、常陸太田バスターミナルなど県内各地から連絡バスを運行しています。

● 搭乗までの移動距離が短い!

空港ビルはコンパクトな造りのため、大きな荷物をお持ちの方や、小さなお子さま、高齢の方も、らくらく移動できます。

● 就航先紹介コーナーで情報収集!

空港ビルに、就航先の観光雑誌やパンフレットをご用意しています。旅の情報収集にお役立てください。

● 両替機を設置!

両替機を1階ロビーに設置しました。どうぞご利用ください。
日本円⇄外貨(人民元、韓国ウォン、台湾ドル、米ドル、ユーロ)

問 県空港対策課
☎029(301)2761

運航ダイヤ

春秋航空 水曜日を除く毎日運航

茨城 → 上海	上海 → 茨城
13:20 → 16:05	8:40 → 12:20

春秋サービスセンター

☎0570(666)188

月~金 9:30~17:30

土・日・祝日 9:30~14:30

☎「春秋航空」で検索

スカイマーク 毎日運航

茨城 → 札幌	札幌 → 茨城
11:05 → 12:30	9:05 → 10:30
18:10 → 19:35	16:10 → 17:35
茨城 → 神戸	神戸 → 茨城
11:45 → 13:05	9:55 → 11:10
16:00 → 17:20	14:10 → 15:25
茨城 → 那覇	那覇 → 茨城
12:45 → 15:50	9:30 → 12:05

那覇便
7月1日~9月30日
毎日運航

スカイマーク予約センター ☎050(3116)7370

9:00~19:30 / 全国共通・年中無休 ☎「スカイマーク」で検索



茨城空港発着のパッケージツアーをホームページで紹介しています。☎「茨城空港」で検索

ご利用ください!
空港の新しいお店

SKY LIGHT CAFÉ

本格コーヒーのほか、サンドウィッチやスイーツなどの軽食が楽しめます。テイクアウトもOK!



夏メニュー
登場!

韓国Plaza

コリアンフード・韓国コスメ・韓流スターグッズなど、店内は韓国の魅力がたっぷり! これからの時季は、本場の冷麺がオススメです。

人気ベスト5

- ① 韓国のり
- ② 本場韓国キムチ
- ③ 化粧品 (カタツムリシリーズ)
- ④ 韓流グッズ
- ⑤ 韓国ラーメン



いばらき クローズアップ

沖縄 + OKINAWA

那覇便
7月1日~9月30日
毎日運航

エメラルドグリーンの海、白い砂浜、誰もが感動する美しさが楽しめる南国リゾートへ出かけませんか。

■首里城跡

「琉球王国のグスク及び関連遺産群」の一つとして世界遺産に登録されています。

■沖縄美ら海水族館

ジンベエザメとナンヨウマンタが群泳する世界最大級の水槽「黒潮の海」は圧巻!

■宮古島などの離島

色鮮やかな熱帯魚が泳ぐサンゴ礁の海を満喫でき、マリンスポーツも充実しています。

■沖縄料理

琉球料理、ゴーヤー、パイナップル、海ぶどう、泡盛など、沖縄ならではの食も楽しみです。

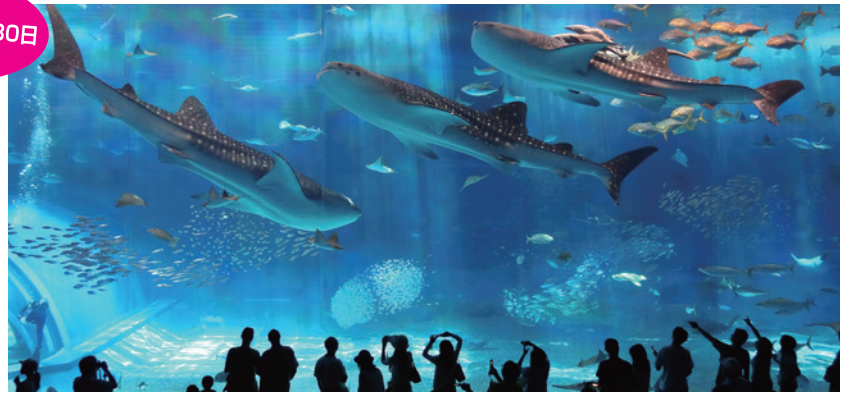

沖縄美ら海水族館



与那覇前浜ビーチ(宮古島)



首里城正殿

問 沖縄観光コンベンションビューロー
☎ 098(859)6123 ㊟ 「おきなわ物語」で検索

FROM IBARAKI AIRPORT → FROM IBARAKI AIRPORT → FROM IBARAKI AIRPORT → FROM IBARAKI AIRPORT → FROM IBARAKI AIRPORT → FROM IBARAKI AIRPORT → FROM IBARAKI AIRPORT → FROM IBARAKI AIRPORT → FROM IBARAKI AIRPORT → FROM IBARAKI AIRPORT

上海 + SHANGHAI +

茨城空港から約3時間! 料金は片道5,000円*~! ちょっとした遠出気分海外旅行を楽しめます。

*燃油サーチャージなどは別

■豫園

江南有数の名園と称され、多彩な技巧を凝らした伝統建築が魅力です。

■上海環球金融中心

展望台(地上474m)からの眺望は絶景です!

■上海料理

上海蟹、小籠包など、美食料理をぜひ堪能ください。



展望台からの眺望

問 中国国家観光局
☎ 03(3591)8686

神戸 + KOBE +

異人館街や、約1万発の花火が神戸の夜を彩るみなとこうべ海上花火大会(8月4日開催)など見どころ盛りだくさん。

神戸市内から約20分で行ける大阪にも足を延ばしてみませんか。

■大阪城

天守閣内はミュージアムとなっていて、豊臣秀吉や大坂の陣の関連資料が多数展示されています。

■ユニバーサル・スタジオ・ジャパン

ハリウッド映画をテーマにしたアトラクションやキャラクターショーは、子どもから大人まで楽しめます!



写真提供:ユニバーサル・スタジオ・ジャパン

問 神戸国際観光コンベンション協会
☎ 078(303)1010
問 大阪観光コンベンション協会
☎ 06(6282)5900

札幌 + SAPPORO +

毎年約100万人が訪れる夏の風物詩さっぽろ大通ビアガーデンは7月21日~8月15日開催!

北海道は札幌をはじめ、個性的なエリアも人気です。

■旭山動物園

一度は訪れたい人気の動物園。迫力ある動物の生態が見られます。

■富良野・美瑛

写真で見た美しい風景が目の前に!

■小樽

異国情緒あふれる運河沿いには素敵なお店がたくさん!



四季彩の丘

問 北海道観光振興機構
☎ 011(231)0941



夏休みは「いばらきの海」で 思い出づくり

約190キロにおよぶ海岸線を誇る茨城県。
いばらきの海水浴場の魅力を紹介します。



女性特派員:高井公江

いばらきの海の魅力再発見!

●約190キロの海岸線

太平洋に臨む長い海岸線を有する茨城県。今年は17カ所の海水浴場が海開きをします。環境省が選定した「快水浴場百選」に関東最多の5カ所のビーチが選ばれるほど、茨城の海水浴場の多くは水質が良く、砂浜の環境も整っています。

●個性ある海水浴場

高萩駅から徒歩10分の高萩海水浴場、日本初のバリアフリーが整った大洗海水浴場、波間のすべり台「くじらの大ちゃん」で人気の平磯海水浴場、広くて白い砂浜が魅力の日川浜海水浴場など魅力的な海水浴場がいっぱいです。

●楽しいイベント!

海水浴だけでなく、「ひたちサンドアートフェスティバル2012」や「元気いばらき!夏のグルメ屋台村&サーフィンフェスティバルin大洗」などイベントもめじろ押しです。また、4カ所の海水浴場で、花火大会が催されます。海面に映る花火は、幻想的で美しく、来場者を楽しませてくれます。

本格的な夏到来! 茨城の海で最高の時間を満喫してみませんか。

県観光物産協会

0299(2)26(3)8000

HP「観光いばらき」で検索

今年も開催! ひたちサンドアートフェスティバル

日立の河原子海岸では、毎年、サンドアートフェスティバルが開催されています。実行委員会の河村秀樹委員長にお話を伺いました。

Q サンドアートとは?

A 砂で作る彫刻です。土台を作成し、砂を削り、人や動物などさまざまな形を作っていきます。

Q 今年のテーマは?

A 震災からの復興の意味を込めて「挑戦」というテーマを掲げ、サンドアートを作り上げていきます。イベント当日には、サンドアートの制作体験もできるので、皆さん、ぜひ遊びに来てください。



とき
7月15日(日) 10:00~
ところ
河原子港および
河原子海岸



サンドアート

日立青年会議所

0294(2)2(6)341

HP「ひたちサンドアート」で検索



夏といったらやっぱり海! いばらきの海水浴場



高萩市

1 高萩海水浴場 期間:7/21~8/19

☎高萩市まちづくり観光課 ☎0293(23)7316

日立市

2 伊師浜海水浴場

期間:7/21~8/19



3 川尻海水浴場

期間:7/21~8/19

4 会瀬海水浴場

期間:7/21~8/19

5 河原子海水浴場

期間:7/21~8/19



8/4

6 水木海水浴場

期間:7/21~8/19



7 久慈浜海水浴場

期間:7/21~8/19

☎日立市観光物産課 ☎0294(22)3111

ひたちなか市

8 阿字ヶ浦海水浴場

期間:7/14~8/19



7/30

9 平磯海水浴場

期間:7/14~8/19

10 姥の懐マリンプール

期間:7/14~8/22

☎ひたちなか市観光振興課 ☎029(273)0111

大洗町

11 大洗海水浴場

期間:7/14~8/19

12 大洗サンビーチ海水浴場

期間:7/14~8/19



7/28

☎大洗町商工観光課 ☎029(267)5111

鉾田市

13 大竹海岸鉾田海水浴場 期間:7/14~8/15

☎鉾田市産業経済課 ☎0291(33)2111

鹿嶋市

14 下津海水浴場 期間:7/14~8/19

15 平井海水浴場 期間:7/14~8/19

☎鹿嶋市商工観光課 ☎0299(82)2911

神栖市

16 日川浜海水浴場

期間:7/14~8/19

17 波崎海水浴場

期間:7/14~8/19



8/26

☎神栖市商工観光課 ☎0299(90)1217

快水浴場百選

花火大会

茨城県海水浴場の放射線モニタリング実施状況は、県ホームページをご覧ください。

「元気いばらき! 夏のグルメ屋台村 & サーフィンフェスティバル in 大洗」

日時 7月7日(土)~8日(日) 10:00~16:00
※サーフィンフェスティバルは7:00~16:00(予定)

会場 大洗海水浴場駐車場(県営大洗公園駐車場)

アクセス 【車】北関東自動車道 水戸大洗IC から約15分
【電車】鹿島臨海鉄道大洗鹿島線「大洗駅」からバスで約15分
※無料シャトルバスも運行

入場無料

メロンまるごと
クリームソーダ(茨城県)

まるごと大洗!
じゃこロックめんたい
チーズバーガー
(茨城県)

横手やきそば
(秋田県)

ひるぜん焼そば
(岡山県)

伝統会津ソースカツ丼
(福島県)

厚木シロココロ・ホルモン
(神奈川県)



グルメ屋台村

本県の海産物や県内で当地グルメのほか、現地に行かないとなかなか食べられない県外で当地グルメ(ご当地焼そばetc)も多数参加します。

サーフィンフェスティバル

プロサーファーによる華麗なライディング技術の披露や、アマチュアサーファーのショートボードサーフィン大会が開催されます。

☎県観光物産課 ☎029(301)3622 HP「観光いばらき」で検索

知っていますか、森と湖沼のはたらき

～美しい緑と清らかな水を次世代に引き継ぐために～

県では、平成20年度から森林湖沼環境税を導入し、県北地域や筑波山周辺の森林、平地林・里山林などの身近な緑や、霞ヶ浦をはじめとする湖沼・河川など、豊かな自然環境の保全に5年間の目標を定めて取り組んでいます。

その結果、森林では適切な保全・整備が推進され、地球温暖化防止や水を蓄える機能などが向上しています。また、湖沼・河川では生活排水などが適切に処理され、水質が改善されてきています。



適切な間伐などで、林内が明るく下草が生えている人工林

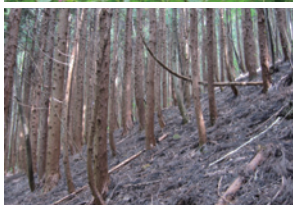
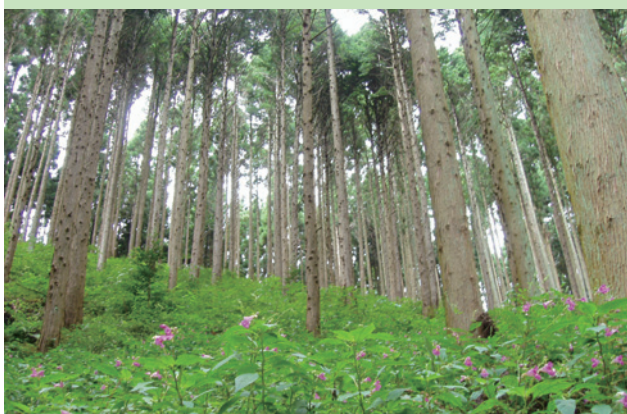

手入れされず荒廃した林内が暗い人工林

泳ぐことができた頃の霞ヶ浦 (昭和40年代、天王崎)



アオコが大発生した霞ヶ浦 (昨年の様子)

森林の保全・整備のための目標

H20～24の5年間

- 緊急に手入れが必要な森林の間伐 ……8,000ha
- 荒廃した平地林などの整備

森林を整備することにより空気中の炭素量を
約37,000炭素トン削減します



平均的な一般家庭 25,300世帯分の炭素排出量(1年間)に相当

≒ 乗用車 36,000台のガソリン消費量(1年間)に相当(月2回給油(50リットル/回))



※炭素トン…炭素の重さを表す単位のこと。

湖沼・河川の水質保全のための目標

H20～24の5年間

- 生活排水適正処理の推進
高度処理型浄化槽設置補助……4,000基
- 農地・畜産からの汚濁負荷の削減
循環かんがい施設の整備……50カ所 ほか

水質保全対策の実施により年間汚濁負荷量を
COD約172トン/全窒素約127トン
全りん約5.3トン削減します



平均的な一般家庭 24,500世帯分の汚濁(COD)負荷量(1年間)に相当



※COD…化学的酸素要求量。水質汚濁の原因となる水中の有機物の量を示す。

森林の保全・整備に関するこれまでの実績 (平成20～23年度)

森林の整備

● 間伐の推進

森林の持つ水を蓄えるなどの公益的機能を維持、回復させるための補助

→ 5,137ha (22,808炭素トンの削減)

● 平地林・里山林の整備

豊かな森林環境づくりを進めるため、地域が主体となって行う保全整備に対する補助

→ 776ha (1,209炭素トンの削減)



約24,000炭素トンの削減

平均的な一般家庭16,500世帯分の炭素排出量(1年間)に相当



木づかい運動

● 木造住宅の建築促進

県産材の需要を呼び掛けるための木造住宅の建築に対する補助

→ 県産材住宅建築への補助: 773戸

● 木に触れる機会の創出

公共施設の木造化・木質化や学校などへの木製品導入に対する補助

→ 木造化・木質化: 29施設 / 木製品導入: 110施設



県産材利用を促進することで、間伐が進み、炭素排出量の削減や炭素固定に貢献



県民参加の森林づくり

● 県民による森林づくり活動の推進

森林整備に取り組むボランティア団体などに対する補助

→ 延べ119団体

● 森林環境教育の推進

子どもたちが自然観察などができるよう

学校周辺の森林整備や親子で参加する森林体験学習の実施

→ 学校周辺の森林整備: 延べ48校 (参加人数: 7,352人) / 森林体験学習参加人数: 1,651人



森林の整備・保全に対する県民意識の向上



平成24年度の主な取り組み

● 間伐の推進 (未利用間伐材の搬出・運搬支援の拡充)

林業専用道の開設支援 (延長600m) や、未利用間伐材の運搬経費の一部助成 (材積15,000m³分) を新たに実施

● 木造住宅の建築促進 (助成対象の拡充)

東日本大震災により被災した住宅再建分150戸を加え450戸への助成を実施

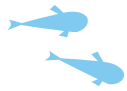

湖沼・河川の保全に関するこれまでの実績 (平成20～23年度)

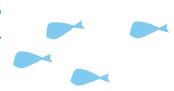

生活排水などの汚濁負荷量の削減

● 高度処理型浄化槽の設置補助

水質汚濁の要因となる窒素・りんをより多く除去できる高度処理型浄化槽の設置に対する補助

→ 4,751基

● 下水道・農業集落排水施設への接続補助

生活排水の適正処理に向けた下水道や農業集落排水施設への接続に対する補助 → 3,677件

**COD約204トン
全窒素約120トン
全りん約8トンの削減**

(削減量には工場・事業場対策、畜産対策を含む)

CODの削減量は、平均的な一般家庭

29,000世帯分から排出される汚濁負荷量(1年間)に相当



高度処理型浄化槽の設置補助

農地からの流出水への新たな対策

● 循環かんがい施設の整備・管理

水田からの負荷を削減するため、農業排水を循環利用する施設の整備・維持管理に対する補助

→ 37カ所

● 休耕田を活用した窒素除去

谷津田の休耕田を浄化水田として利用する取り組みに対する補助

→ 10カ所

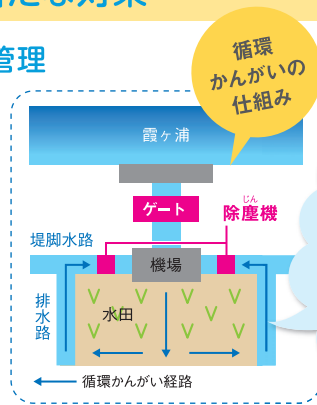

休耕田で窒素除去

**COD約15トン
全窒素約4.4トン
全りん約0.5トンの削減**

CODの削減量は、平均的な一般家庭

2,100世帯分から排出される汚濁負荷量(1年間)に相当



県民参加の水質保全活動

● 市民団体の活動に対する支援

市民団体が行う水辺清掃活動、環境学習などに対する補助

→ 延べ62団体

● 霞ヶ浦湖上体験学習の実施

小中学生を主な対象とした霞ヶ浦湖上での環境体験学習の実施

→ 参加人数29,220人

湖沼・河川の水質保全に対する県民意識の向上



霞ヶ浦湖上体験学習の実施



水辺清掃活動の補助

平成24年度の主な取り組み

● 生活排水対策の推進

引き続き、高度処理型浄化槽の設置などを市町村と連携して促進

● 霞ヶ浦のりん低下に向けた対策の推進

りん削減のための新たな浄化施設設置(土浦港での検証事業)、農業集落排水施設から排出されるりん削減対策の実施

より良い自然環境づくりのために必要なこと！

森林と湖沼・河川を保全するためには、今後も取り組みが必要な課題が数多く残されています。

森林の保全・整備

- 森林の持つ豊かな機能を維持、回復させるための間伐や平地林などの整備
- 防災機能を高めるための海岸防災林の再生
- 公共施設などにおける県産材の利用拡大
- 木質バイオマスの利用促進
- 森づくり活動や森林環境教育の推進

湖沼・河川の水質保全

- 生活排水未処理世帯（約10万世帯）のさらなる解消
- 農地・畜産からの汚濁負荷削減
- 水質保全に対する意識の醸成
- 霞ヶ浦のりん低下に向けた対策の推進



森林湖沼環境税の仕組み

納める人	茨城県内に住所等がある個人※	茨城県内に事務所等がある法人
納める額	1,000円/年	県民税均等割額の10%/年
納める方法	県民税とあわせて納付	
使いみち	森林の保全・整備…年間約8億円	湖沼・河川の水質保全…年間約8億円

※県民税均等割を納める人と同じです。次の方は、県民税均等割が課税されないため、森林湖沼環境税も課税されません。

- ①生活保護法による生活扶助を受けている方
- ②前年中の合計所得金額が市町村条例で定める金額以下の方
- ③前年中の合計所得金額が125万円以下の障がい者、未成年者、寡婦・寡夫の方

納める期間は、平成20年度から平成24年度までとなり、平成25年度以降の取り扱いについては、現在、検討を進めています。

税の仕組みに関するお問い合わせ… ☎ 県税務課 ☎029(301)2418

森林に関するお問い合わせ…………… ☎ 県林政課 ☎029(301)4021

湖沼に関するお問い合わせ…………… ☎ 県環境対策課 ☎029(301)2968

お知らせ ひろば

- 問……問い合わせ先
- 申……申し込み先
- HP……ホームページ



募集

県職員等採用試験

試験日▶9/23(日)

試験区分▶

【県職員】中級(事務、土木)
初級(事務、土木、農業)

【小中学校職員】初級(事務)

受付期間▶

【インターネット】8/7(火)~22(水)

【郵送・持参】8/7(火)~24(金)

※試験案内・申込書は、県庁や県民センターなどで入手できます。

問・申 県人事委員会事務局

☎029(301)5549 ㊟5559

㊟「茨城県人事委員会」で検索

県職員(看護師)採用試験

試験日▶7/29(日)

募集職種▶看護師①医療・福祉施設など
②専任教員

勤務場所▶①医療大学付属病院、福祉施設など
②中央看護専門学校

締め切り▶7/20(金)持参・消印有効

問・申 県人事課

☎029(301)2278 ㊟2289

警察官採用試験(第2回)

試験区分▶警察官A(大卒程度)

警察官B(A区分以外の方)

試験日▶9/16(日)

募集期間▶7/2(月)~

【電子申請】8/13(月)17時まで

【郵送・持参】8/15(水)消印有効

詳しくは、県警採用ホームページ、県内各警察署または下記まで。

問 県警察本部 警務課 採用係

☎0120-314058(サイヨーゴ・ハッピー)

食品表示ウォッチャーになりませんか

食品の不適正表示を県へ報告していただく活動です。食品表示に関心のある方のご応募をお待ちしています。

締め切り▶7/13(金)必着

問・申 県生活衛生課 食の安全対策室

☎029(301)3420 ㊟0800

㊟「いばらき食の安全」で検索



消費生活センターで、「夏休み実験教室」をするよ!

夏の思い出に、親子でご参加ください。

●酸・アルカリの実験(小学4~6年生)

日時▶7/24(火)、8/21(火)10時

●LEDランプ工作(小学3~6年生)

日時▶7/25(水)、8/22(水)10時

●お菓子の原材料クイズ(小学1~3年生)

日時▶7/27(金)、8/23(木)10時

申し込み▶7/2(月)9時~電話受付、先着順

問・申 県消費生活センター

☎029(224)4722 ㊟(226)9156

㊟「茨城県消費生活センター」で検索

県営住宅の入居者募集

募集期間▶7/2(月)~17(火)

入居日▶10/1(月)

募集案内(申込書)の配布▶茨城県住宅管理センター・市役所・町村役場・県住宅課

※次回の定期募集は10月です。なお一部の団地は随時募集(先着順申込受付)を行っています。

問・申 茨城県住宅管理センター

☎029(226)3350

㊟「茨城県営住宅」で検索

問 県住宅課

☎029(301)4750



夏休み親子で楽しもう! はじめてのオーケストラ

入場無料・要整理券。詳しくは会場まで。

日時▶8/11(土)15時開演

演奏▶群馬交響楽団

指揮▶竹本泰蔵、ソプラノ▶川上茉莉絵

会場▶大洗文化センター

☎029(267)0230

※7/3(火)に整理券配布を開始します。

問 県生活文化課

☎029(301)2824



県政ふれあいバス 参加者募集!

参加費▶無料(入館料など一部自己負担あり)

参加資格▶県内居住の小・中学生と保護者(子ども1人につき1人まで。県職員は除く)

募集人数▶各コース30人

応募方法▶はがきに希望コースと、参加者全員の、氏名・郵便番号・住所・年齢・性別・電話番号・職業(学年)を明記。いずれも1回の申し込みで4人まで。

締め切り▶7/11(水)消印有効

Aコース▶8/21(火)

かみね動物園、天心記念五浦美術館

乗降場所▶県庁

Bコース▶8/23(木)

Aコースと同じ

乗降場所▶常陸太田合同庁舎

Cコース▶8/28(火)

常陸那珂港区、現地工場、原子力科学館

乗降場所▶鉾田合同庁舎

Dコース▶8/29(水)

Cコースと同じ

乗降場所▶筑西合同庁舎

Eコース▶8/30(木)

Cコースと同じ

乗降場所▶土浦合同庁舎

※今年度、下期の募集はありません。

問・申 県広報広聴課

〒310-8555 水戸市笠原町978-6

☎029(301)2140

㊟「茨城県政ふれあいバス」で検索

放送大学 平成24年10月入学

学んだことを、役立てるために、
学びつづけるのです。

学生募集中!

《願書受付期間》H24.6/1~8/31

募集 案内書を無料で郵送

放送大学はテレビ・ラジオで授業を行う正規の大学です。
●入学試験はありません●300科目以上の授業●環境抜群の学習センター

無料案内書のお問い合わせはラズクお電話で

放送大学 茨城学習センター
〒310-0056 水戸市文京2-1-1(茨城大学水戸キャンパス内)
TEL.029(228)0683 **FAX.029(228)0685** <http://www.ouj.ac.jp/>

花火観覧者を募集します

水戸黄門まつり花火大会を、地上100mの県庁舎展望ロビーで観覧しませんか。

日時▶8/3(金)19時30分~20時30分

応募方法▶往復はがきに「観覧希望」と書き、郵便番号・住所・氏名・電話番号・人数(4名まで)を記入し、返信面に住所・氏名を記入し下記までご応募ください。県管財課ホームページからも応募可能です。(複数応募は不可)

締め切り▶7/17(火)17時までに必着(応募多数の場合抽選)

問・申 県管財課施設管理担当 〒310-8555 水戸市笠原町978番6
☎029(301)2387 ㊟「茨城県管財課」で検索

● ● ● 7月・8月は、「食中毒予防月間」です。食中毒にご注意を! ● ● ●

おでかけガイド



県天心記念五浦美術館

所蔵品展 悠久の自然—山をみつめて
7月8日(日)まで

所蔵品展 絵巻の世界—移ろう時間を描いて
7月12日(木)～8月12日(日)

日本絵画の伝統的ジャンルの一つである絵巻の世界を、近代日本画の優品を通して紹介するほか、絵巻体験コーナーなども設置して多角的にお楽しみいただけます。



小林巢居人「水辺画巻」(部分)
昭和29年(1954)

北茨城市大津町椿2083 ☎0293(46)5311 ㊟5711

県近代美術館

ストラスブール美術館展～モダンアートへの招待～
7月16日(月)まで

美しきヨーロッパの十字路、ストラスブールの美術館より、印象派から現代に至る多彩な西洋近現代を紹介しします。

陰翳、燦爛。須田国太郎展
没後50年に顧みる

7月21日(土)～8月26日(日)

昭和の洋画壇を代表する画家、須田国太郎の回顧展です。重厚で深みのある色彩で日本独自の油彩画を追求した須田の画業を紹介しします。



「犬」1950年 東京国立近代美術館蔵

水戸市千波町東久保666の1 ☎029(243)5111 ㊟9992

県陶芸美術館

企画展 ふしぎ!たのしい!ゲンダイトーゲイ
—親子でめぐる やきもの図鑑

7月21日(土)～9月23日(日)

動物をモチーフとした作品や、ユニークな形をしたオブジェなどの作品73点を紹介します。不思議で楽しい作品に出会える展覧会です。



小川雄平「陶製黒豹置物」
昭和8(1933)年 東京国立近代美術館蔵

笠間市笠間2345(笠間芸術の森公園内) ☎0296(70)0011 ㊟0012

県立歴史館

テーマ展 屏風絵の世界
7月10日(火)～8月19日(日)

屏風は日本独自のパネルをつなぐ方法が考えられて以降、絵画や加飾によって美術品としての側面が強くなりました。本展では当館収蔵品から屏風絵の魅力を紹介します。



宗達派筆 四季草花図屏風(当館蔵)

水戸市緑町2の1の15 ☎029(225)4425 ㊟(228)4277

県自然博物館

第55回企画展 不思議いっぱい!貝たちの世界
—蝸牛から烏賊・蛸まで—

7月7日(土)～9月17日(月)

貝のなかまは「軟体動物」というグループに分類されます。世界で約13万種が知られ、大きさも形も実にさまざまです。この企画展では、さまざまな環境に適応した貝のなかまの生態や形態などを紹介します。



ヒタチマイマイ

坂東市大崎700 ☎0297(38)2000 ㊟1999

県つくば美術館

個展やグループ展などを行っています。

つくば市吾妻2の8 ☎029(856)3711 ㊟3358

県立図書館

行政書士“暮らしのお困りごと”無料相談会

…7月13日(金)16:00～19:00

起業・経営無料相談会(1日5回、最終回は15:20～)

…7月14日(土)、29日(日)10:00～16:20

三の丸寄席「風鈴寄席」

…7月14日(土)15:00～16:00

放送大学ライブラリー講演会「児童期と思春期のころを考える」

…7月21日(土)14:00～16:00

ライブラリーシアター「ムーミン谷の夏まつり」

…7月28日(土)13:30～14:57

図書館特得講座

…7月31日(火)10:00～12:00(小学生3年生以下対象)

13:30～16:00(小学生4年生以上対象)

水戸市三の丸1の5の38 ☎029(221)5569 ㊟(228)3583

■開館時間/火～金9:00～20:00 土日祝9:00～17:00

■7月の休館日(2、9、17、23、30、31日)

美術館・博物館・歴史館の利用案内(県立図書館は除く)

●各館の開館時間/午前9時半～午後5時(入館は午後4時半まで) ●月曜休館(祝日の場合はその翌日) ●満70歳以上の方(健康保険証、運転免許証などを持参してください)、障害者手帳等をお持ちの方と未就学児は入館無料。 ※歴史館では高校生以下は入館無料。

各施設については

[ひばり おでかけガイド](#)

[検索](#)

茨城県立県民文化センター 大ホール、いよいよ再開!

茨城県立県民文化センター再開記念コンサート

震災で被害を受けた県民文化センター大ホールの再開を記念して本県ゆかりの演奏家によるコンサートを開催します。

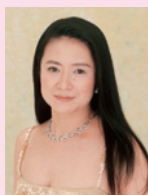

8/31(金) 中丸三千繪
コンサート

開演18:30 開場18:00
出演/中丸三千繪
地元合唱団



9/2(日) 宗次郎
コンサート

開演18:00 開場17:30
出演/宗次郎
地元オカリナ団体

【会場】県民文化センター 大ホール
入場無料・全席指定

【応募方法】往復はがきに、①コンサート名②住所③氏名④年齢⑤電話番号⑥希望人数(最大4名まで)を記入のうえ、「中丸三千繪コンサート係」又は「宗次郎コンサート係」のどちらかに応募してください(1枚のはがきで両方のコンサートの応募はできません)。返信はがきにも①住所②氏名の記入をお願いします。(応募多数の場合抽選)

【応募期間】7/2(月)～8/6(月)必着

【応募先】〒310-0851 水戸市千波町後川745
(財)いばらき文化振興財団

茨城県立県民文化センター ☎029(241)1166 (財)いばらき文化振興財団 ☎029(305)0161

5月12日 つくば市

第48回いばらき看護の祭典



看護のこころを普及するための「いばらき看護の祭典」が、つくば国際会議場において、1,320名の参加者を集め盛大に開催されました。看護学生によるキャンドルサービスに始まり、看護業績功労者への知事表彰や、東日本大震災支援活動者への感謝状贈呈などが行われました。

5月21日 坂東市

茨城県自然博物館で金環日食観測会が大成功

5月21日、特別観測会「博物館で金環日食をみよう!」が開催されました。

世紀の天体ショーを見ようと約50人が参加し、午前6時半から準備を始めました。そして7時半過ぎ、見事な金色のリングが見えると大きな歓声があがり、参加者の皆さんは大満足の様子でした。



5月23日 大子町

「常陸大黒・豆っ子くらぶ」発足!



茨城県オリジナル品種の花豆「常陸大黒」の生産・販売を支援するため、大子町や、イオンリテール(株)、生産者、茨城県など、6団体による協議会「常陸大黒・豆っ子くらぶ」が発足しました。

今後、協議会では生産対策や商品開発を進め、常陸大黒のブランド化を図ります。



栄養豊富なねぎで夏バテ防止「岩井の夏ねぎ」



栄養豊富な夏ねぎ



夏ねぎ畑の様子

いよいよ本格的な夏のシーズンを迎えます。皆さんは、どんな方法で暑い夏を乗り切りますか?今回ご紹介するのは、生産高日本一を誇る岩井の夏ねぎです。

これから暑い夏にかけて、最もおいしい時季を迎える岩井の夏ねぎは、主に東京都中央卸売市場に出荷され、首都圏の食卓に上ります。

ねぎにはカロチン、ビタミンC、カリウムなどの栄養素が多く含まれ、夏のスタミナ料理にも使われています。

坂東市で夏ねぎを生産している飯塚利幸さんは、「去年の10月にねぎの種をまいて、ことしの5月にやっと収穫の時期を迎えます。岩井の夏ねぎは、できるだけ農薬や化学肥料を使わないように研究しながら育てています。糖度と辛味のバランスが良く、おいしいですよ。」と話してくれました。

皆さんも今日の食卓にねぎを加えて、夏バテ対策をしてみてくださいいかがでしょうか。(いばらき女性特派員 塚田貴子)

〈取材協力〉 ©JA岩井 ☎0297 (35) 8338

7月の広報広聴案内

7月のテレビ放送

【ライブいばらき「とれたてワイドいばらき」内で放送】

NHK県域デジタル 毎週木曜日(午前11:30~11:54のうち約8分間)
県や市町村からのお知らせや生活・イベントなどの情報を県庁や合同庁舎から中継で紹介します。

【磯山さやかの旬刊! いばらき「若大将のゆうゆう散歩」内で放送】

テレビ朝日 毎週金曜日(午前10:50頃 2分30秒間) 毎朝(午前5:50~6:00の間)※ダイジェスト版CM
いばらき大使の磯山さやかさんが県内の観光スポットなどを歩きつつ茨城の知られざる魅力を紹介します。

7月 6日 茨城の海 日立編(日立市) 7月20日 つくばの魅力(つくば市)
7月13日 茨城の海 鹿行編(神栖市) 7月27日 帆引き船(行方市ほか)

※放送内容は変更される場合があります。

ホームページ <http://www.pref.ibaraki.jp/>

県政・ホームページなどへのお問い合わせ・ご意見・ご提案は email@pref.ibaraki.lg.jp

ツイッター @ibaraki_kouhou

県からのお知らせをつぶやいています。

県政についての意見・要望などは

県民相談センター(県庁舎3階) ☎029(301)2147 ㊟2169

または、次の地方県民相談センターへ
常陸太田合同庁舎内 ☎0294(80)3322 鉾田合同庁舎内 ☎0291(33)6123
土浦合同庁舎内 ☎029(822)7026 筑西合同庁舎内 ☎0296(24)9074

※法律相談(電話要予約)は、県庁舎3階の県民相談センターで受け付けています。

次回「ひばり」8月号の新聞折り込みは7月29日(日)です。