〈概要編〉第１章

Ｇ７茨城・つくば科学技術大臣会合の概要

1 Ｇ７茨城・つくば科学技術大臣会合の概要

1 開催日及び会場

開催日：平成２８年５月１５日（日）ー１７日（火）
会場：つくば国際会議場

つくば国際会議場

2 会合日程

日　程	内　容	場　所
５月15日(日)	ウェルカムランチ	つくば国際会議場　レストラン「エスポワール」
	Ｇ７開催記念シンポジウム	**つくば国際会議場　大ホール**
	歓迎レセプション	**ホテルグランド東雲　東雲の間**
５月16日(月)	科学技術大臣会合①	つくば国際会議場　中ホール３００
	オフィシャルランチ	つくば山水亭
	大臣向けエクスカーション	(国研)産業技術総合研究所(ＡＩＳＴ) (国研)物質・材料研究機構(ＮＩＭＳ) (一財)日本自動車研究所(ＪＡＲＩ)
	晩餐会	オークラフロンティアホテルつくば　アネックス　昴
５月17日(火)	科学技術大臣会合②	つくば国際会議場　中ホール３００
	フェアウェルランチ	つくば国際会議場　レストラン「エスポワール」
	オプショナルエクスカーション	**ＣＹＢＥＲＤＹＮＥ(株) (共)高エネルギー加速器研究機構**

※太字部分は協議会主催、または内閣府との共催事業

3 会場等関係施設位置図

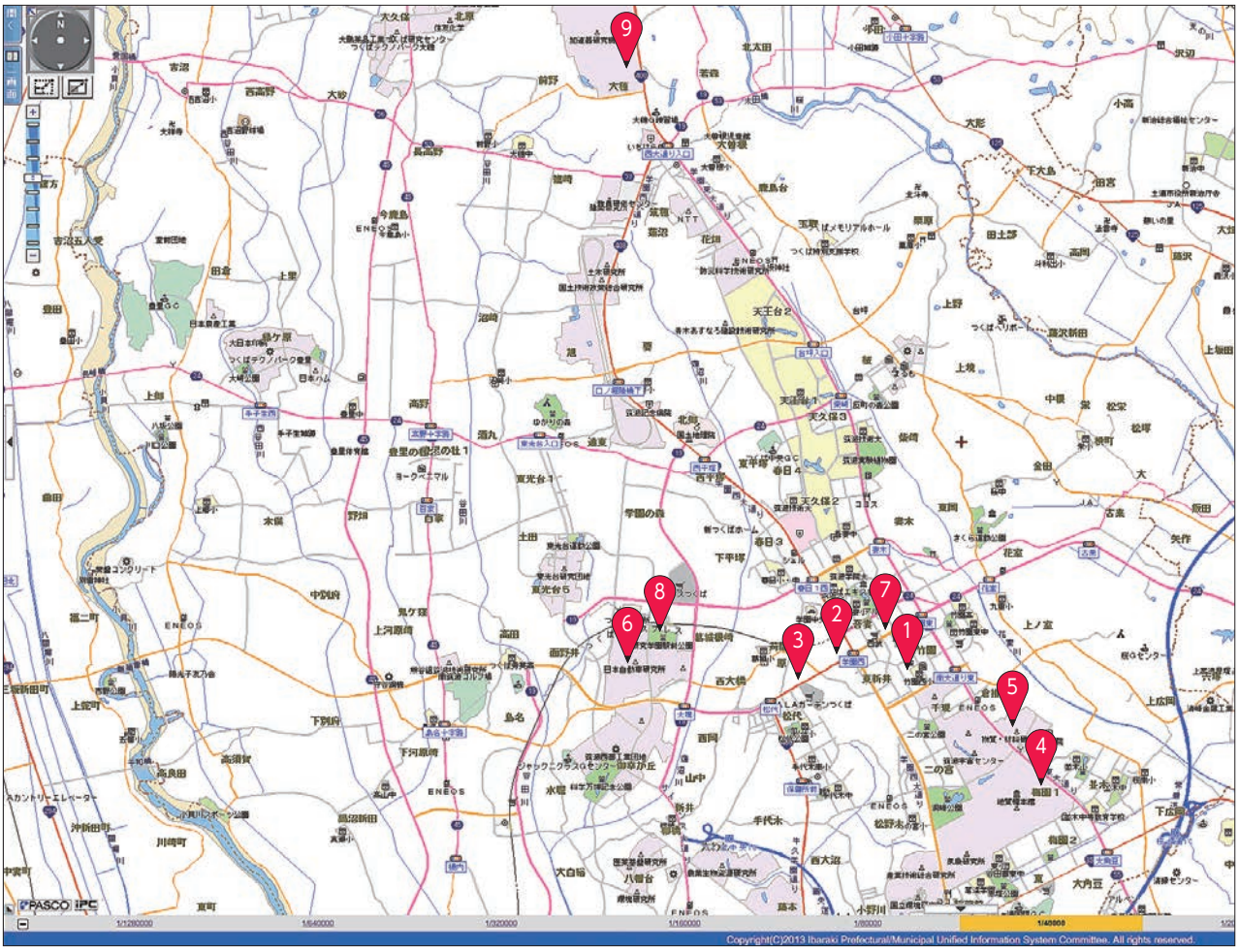

「いばらきデジタルマップ」を加工して作成

1. つくば国際会議場
   オークラフロンティアホテルつくば エポカル
2. ホテルグランド東雲
3. つくば山水亭
4. (国研)産業技術総合研究所(ＡＩＳＴ)
5. (国研)物質・材料研究機構(ＮＩＭＳ)
6. (一財)日本自動車研究所(ＪＡＲＩ)
7. オークラフロンティアホテルつくば　本館
   オークラフロンティアホテルつくば　アネックス
8. ＣＹＢＥＲＤＹＮＥ(株)
9. (共)高エネルギー加速器研究機構(ＫＥＫ)

4 各国・機関の代表者

国・機関	代表者	代表団の人数	備　考
日本	島尻　安伊子 内閣府特命担当大臣（科学技術政策）	６名	
イタリア	ステファニア・ジャンニーニ 教育・大学・研究大臣	６名	
カナダ	カースティ・ダンカン 科学大臣	６名	
フランス	ナジャット・ヴァロー＝ベルカセム 国民教育・高等教育・研究大臣	11 名	
アメリカ	ジョー・ハンデルスマン 科学技術政策局科学担当次長	７名	ジョン・ホルドレン大統領補佐官の代理
イギリス	マーク・ウォルポート 主席科学顧問 （一部クレア・ダーキン　ビジネス・イノベーション・技能省グローバル科学・イノベーション・教育　担当局長が代理）	４名	ジョー・ジョンソン大臣の代理
ドイツ	ヨハンナ・ヴァンカ 教育研究大臣	９名	
ＥＵ	カルロス・モエダス 研究・科学・イノベーション担当欧州委員	７名	
合計		５６名	

5 議題

(1)"Global Health - Health Care and Science and Technology"
「グローバルヘルス - 保健医療と科学技術」
(2)"Gender and Human Resource Development for STI"
「科学技術イノベーションの推進に向けての女性の参画拡大や次世代の人材育成」
(3)"The Future of the Seas and Oceans"
「海洋の未来」
(4)"Clean Energy - Developing Innovative Energy Technology"
「クリーンエネルギー - 革新的なエネルギー技術の開発」
(5)"Inclusive Innovation - Mainstreaming Inclusiveness Among Innovation Policies"
「インクルーシブ・イノベーション - 社会的に包摂的で持続可能なイノベーションの創出」
(6)"Open Science - Entering into a New Era for Science"
「オープンサイエンス - サイエンスの新たな時代の幕開け」