

Pessoas provenientes ou retornando de **Angola**



Aviso importante

Há epidemia de **Febre amarela**

Pessoas com dúvidas e/ou sintomas como febre devem procurar o Departamento de Quarentena

Em caso de picada durante a viagem, **dúvidas ou sintomas como febre**, procure o Escritório de Controle de Epidemias.



A Febre Amarela é transmitida ao se ter o sangue sugado por mosquito portador do vírus da febre amarela.

Em caso de dúvidas após ter entrado no Japão, procure o posto de saúde mais próximo

Em caso de dúvidas após ter entrado no Japão, procure o posto de saúde mais próximo.

Ou ainda, **em caso de sintomas como febre**, durante consulta médica, informe sobre sua **viagem ao exterior**.

Detalhes em →

Departamento de Quarentena FORTH
<https://www.forth.go.jp/useful/yellowfever.html>

FORTH Yellow Fever



Há epidemia de **Febre amarela** em Angola e outros locais

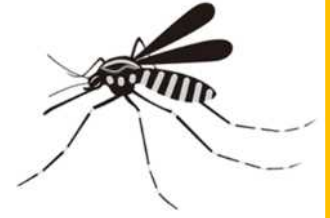

Desde dezembro de 2015, cresceram os registros de casos de febre amarela em Angola no Sul da África.

Pessoas que **não** tomaram vacina, foram picadas por mosquito durante a viagem, e/ou estão com febre, etc:
Procurem o Escritório de Controle de Epidemias.

Em caso de dúvidas após ter entrado no Japão, procure o posto de saúde mais próximo.

Ou ainda, **em caso de sintomas como febre**, durante consulta médica, viagem ao exterior.

Sobre a febre amarela...

É transmitida principalmente ao se ter o sangue sugado por mosquito portador do vírus. Os sintomas principais são **febre, dor de cabeça, calafrios, dores musculares e nas costas vômito etc.** Há ainda casos em que o quadro se agrava e, caso não haja tratamento adequado, **pode levar à morte.**

Para mais detalhes

Departamento de Quarentena
FORTH
<https://www.forth.go.jp/useful/yellowfever.html>

FORTH Yellow Fever



Países com epidemia em 19 de maio de 2016