

# 茨城県感染症流行情報

INFECTIOUS DISEASE WEEKLY REPORT IBARAKI

2019年第23週  
(06月03日～06月09日)

## 【今週の動向】

- ・レジオネラ症の報告が1件ありました。
- ・風しんの報告が1件ありました(海外渡航歴なし)。
- ・手足口病の1定点当たりの患者報告数は1.40となり、増加傾向にあります(前週0.87)。

令和元年(2019)年06月13日発行

・**掲載日について** 週報のホームページ掲載は、原則毎週(木曜日)16:00以降の予定です。ただし、その週に祭日等がある場合は、掲載日が木曜日以降となります。また、年末年始時やゴールデンウィーク等の場合は前もって次号掲載予定日をお知らせします。

・ この情報は、速報性を重視しておりますので、今後、数値に若干の変更が生じる場合があります。

・ 全国の感染症発生動向情報につきましては、国立感染症研究所 感染症疫学センターのホームページ(<http://www.nih.go.jp/niid/ja/from-idsc.html>)をご覧ください。

★ 定点把握疾患のうち、性感染症(性器クラミジア感染症, 性器ヘルペス感染症, 尖圭コンジローマ, 淋菌感染症)および基幹定点(メチシリン耐性黄色ブドウ球菌感染症, ペニシリン耐性肺炎球菌感染症, 薬剤耐性緑膿菌感染症)については、別途月報に掲載しています。

## 茨城県感染症情報センター

Ibaraki Infectious Disease Surveillance Center  
茨城県衛生研究所【編集・発行】  
電話: 029-241-6652  
FAX: 029-243-9550



### 全数把握対象疾患 報告数 2019年第23週

| 分類          | 対象疾患             | 茨城県(診断日) |     |     |     |     |     | 全国(診断日) |      |
|-------------|------------------|----------|-----|-----|-----|-----|-----|---------|------|
|             |                  | 19週      | 20週 | 21週 | 22週 | 23週 | 年累計 | 22週     | 年累計  |
| 1類          | エボラ出血熱           |          |     |     |     |     |     |         |      |
|             | クリミア・コンゴ出血熱      |          |     |     |     |     |     |         |      |
|             | 痘そう              |          |     |     |     |     |     |         |      |
|             | 南米出血熱            |          |     |     |     |     |     |         |      |
|             | ベスト              |          |     |     |     |     |     |         |      |
|             | マールブルグ病          |          |     |     |     |     |     |         |      |
|             | ラッサ熱             |          |     |     |     |     |     |         |      |
| 2類          | 急性灰白髄炎           |          |     |     |     |     |     |         |      |
|             | 結核               | 4        | 9   | 10  | 10  | 13  | 226 | 387     | 8649 |
|             | ジフテリア            |          |     |     |     |     |     |         |      |
|             | 重症急性呼吸器症候群       |          |     |     |     |     |     |         |      |
|             | 中東呼吸器感染症         |          |     |     |     |     |     |         |      |
|             | 鳥インフルエンザ(H5N1)   |          |     |     |     |     |     |         |      |
|             | 鳥インフルエンザ(H7N9)   |          |     |     |     |     |     |         |      |
| 3類          | コレラ              |          |     |     |     |     |     |         | 3    |
|             | 細菌性赤痢            |          |     |     |     |     |     | 2       | 38   |
|             | 腸管出血性大腸菌感染症      |          |     | 1   | 1   |     | 8   | 51      | 575  |
|             | 腸チフス             |          |     |     |     |     | 1   | 1       | 16   |
|             | パラチフス            |          |     |     |     |     |     | 1       | 10   |
| 4類          | E型肝炎             |          |     |     |     |     | 8   | 14      | 213  |
|             | ウエストナイル熱         |          |     |     |     |     |     |         |      |
|             | A型肝炎             |          |     |     | 1   |     | 3   | 12      | 204  |
|             | エキノкокクス症        |          |     |     |     |     |     | 1       | 5    |
|             | 黄熱               |          |     |     |     |     |     |         |      |
|             | オウム病             |          |     |     |     |     | 1   | 1       | 11   |
|             | オムスク出血熱          |          |     |     |     |     |     |         |      |
|             | 回帰熱              |          |     |     |     |     |     |         |      |
|             | キャサヌル森林病         |          |     |     |     |     |     |         |      |
|             | Q熱               |          |     |     |     |     |     |         |      |
|             | 狂犬病              |          |     |     |     |     |     |         |      |
|             | コクシジオイデス症        |          |     |     |     |     |     |         | 1    |
|             | サル痘              |          |     |     |     |     |     |         |      |
|             | ジカウイルス感染症        |          |     |     |     |     |     |         |      |
|             | 重症熱性血小板減少症候群     |          |     |     |     |     |     | 3       | 29   |
|             | 腎症候性出血熱          |          |     |     |     |     |     |         |      |
|             | 西部ウマ脳炎           |          |     |     |     |     |     |         |      |
|             | ダニ媒介脳炎           |          |     |     |     |     |     |         |      |
|             | 炭疽               |          |     |     |     |     |     |         |      |
|             | チクングニア熱          |          |     |     |     |     |     |         | 3    |
|             | つつが虫病            |          |     |     |     |     | 4   | 6       | 62   |
|             | デング熱             | 1        | 1   |     |     |     | 4   | 5       | 132  |
|             | 東部ウマ脳炎           |          |     |     |     |     |     |         |      |
|             | 鳥インフルエンザ(H5N1除く) |          |     |     |     |     |     |         |      |
|             | ニパウイルス感染症        |          |     |     |     |     |     |         |      |
|             | 日本紅斑熱            |          |     |     |     |     | 1   | 3       | 45   |
|             | 日本脳炎             |          |     |     |     |     |     |         |      |
|             | ハンタウイルス肺症候群      |          |     |     |     |     |     |         |      |
|             | Bウイルス病           |          |     |     |     |     |     |         |      |
|             | 鼻疽               |          |     |     |     |     |     |         |      |
|             | ブルセラ症            |          |     |     |     |     |     |         | 1    |
| ベネズエラウマ脳炎   |                  |          |     |     |     |     |     |         |      |
| ヘンドラウイルス感染症 |                  |          |     |     |     |     |     |         |      |
| 発しんチフス      |                  |          |     |     |     |     |     |         |      |
| ポツリヌス症      |                  |          |     |     |     |     |     | 1       |      |
| マラリア        |                  |          |     |     |     | 1   | 1   | 19      |      |

## 全数把握対象疾患 報告数 2019年第23週

| 分類              | 対象疾患                    | 茨城県(診断日) |     |     |     |     | 全国(診断日) |     |      |
|-----------------|-------------------------|----------|-----|-----|-----|-----|---------|-----|------|
|                 |                         | 19週      | 20週 | 21週 | 22週 | 23週 | 年累計     | 22週 | 年累計  |
| 4類              | 野兔病                     |          |     |     |     |     |         |     |      |
|                 | ライム病                    |          |     |     |     |     |         |     | 1    |
|                 | リッサウイルス感染症              |          |     |     |     |     |         |     |      |
|                 | リフトバレー熱                 |          |     |     |     |     |         |     |      |
|                 | 類鼻疽                     |          |     |     |     |     |         |     |      |
|                 | レジオネラ症                  | 4        |     | 1   | 3   | 1   | 18      | 47  | 601  |
|                 | レプトスピラ症                 |          |     |     |     |     |         |     | 4    |
|                 | ロッキー山紅斑熱                |          |     |     |     |     |         |     |      |
| 5類<br>(全数)      | アメーバ赤痢                  |          |     | 1   |     |     | 3       | 20  | 376  |
|                 | ウイルス性肝炎(E型・A型肝炎を除く)     |          |     |     |     |     |         | 7   | 133  |
|                 | カルバペネム耐性腸内細菌科細菌感染症      | 1        | 3   | 1   | 1   | 2   | 25      | 37  | 793  |
|                 | 急性弛緩性麻痺                 |          |     |     |     |     | 1       | 3   | 28   |
|                 | 急性脳炎                    | 1        |     |     |     |     | 16      | 6   | 439  |
|                 | クリプトスポリジウム症             |          |     |     |     |     |         |     | 7    |
|                 | クロイツフェルト・ヤコブ病           |          |     |     |     | 1   | 1       | 7   | 74   |
|                 | 劇症型溶血性レンサ球菌感染症          |          |     | 1   | 1   |     | 10      | 13  | 395  |
|                 | 後天性免疫不全症候群              |          |     | 2   |     |     | 4       | 25  | 480  |
|                 | ジアルジア症                  |          |     |     |     |     |         | 1   | 18   |
|                 | 侵襲性インフルエンザ菌感染症          |          |     |     |     |     | 2       | 14  | 272  |
|                 | 侵襲性髄膜炎菌感染症              |          |     |     |     |     |         | 2   | 22   |
|                 | 侵襲性肺炎球菌感染症              | 4        |     | 2   | 1   | 1   | 33      | 60  | 1781 |
|                 | 水痘(入院に限る)               | 1        |     | 1   | 1   |     | 5       | 9   | 195  |
|                 | 先天性風しん症候群               |          |     |     |     |     |         |     | 2    |
|                 | 梅毒                      | 2        | 3   | 2   | 2   | 2   | 46      | 128 | 2700 |
|                 | 播種性クリプトコックス症            |          |     | 1   |     |     | 2       | 4   | 63   |
|                 | 破傷風                     |          |     |     |     |     |         | 2   | 37   |
|                 | バンコマイシン耐性<br>黄色ブドウ球菌感染症 |          |     |     |     |     |         |     |      |
|                 | バンコマイシン耐性腸球菌感染症         |          |     |     |     |     |         | 1   | 31   |
|                 | 百日咳                     | 5        | 11  | 6   | 5   | 9   | 144     | 297 | 6672 |
|                 | 風しん                     |          |     |     |     | 1   | 12      | 36  | 1674 |
| 麻しん             | 1                       | 4        | 1   |     |     | 16  | 25      | 601 |      |
| 薬剤耐性アシネトバクター感染症 |                         |          |     |     |     |     |         | 16  |      |

### ＜23週の保健所別報告数＞

|                  | 疾患名   | 結核 | レジオネラ症 | カルバペネム<br>耐性腸内細菌<br>科細菌感染症 | クロイツフェル<br>ト・ヤコブ病 | 侵襲性肺炎球<br>菌感染症 | 梅毒 | 百日咳 | 風しん |
|------------------|-------|----|--------|----------------------------|-------------------|----------------|----|-----|-----|
| 保<br>健<br>所<br>名 | 水戸    | 1  |        |                            |                   |                |    |     |     |
|                  | ひたちなか | 1  |        |                            |                   |                |    |     |     |
|                  | 常陸大宮  | 2  |        |                            |                   |                |    |     |     |
|                  | 日立    | 1  |        | 2                          |                   |                |    | 4   |     |
|                  | 鉾田    | 1  |        |                            |                   |                |    |     |     |
|                  | 潮来    |    |        |                            |                   |                |    |     |     |
|                  | 竜ヶ崎   | 3  |        |                            | 1                 |                |    | 2   | 1   |
|                  | 土浦    |    | 1      |                            |                   |                | 1  | 2   | 1   |
|                  | つくば   | 2  |        |                            |                   |                |    |     |     |
|                  | 筑西    | 1  |        |                            |                   |                |    |     | 1   |
|                  | 常総    | 1  |        |                            |                   |                |    |     |     |
| 古河               |       |    |        |                            |                   |                |    | 1   |     |
| 合 計              | 13    | 1  | 2      | 1                          | 1                 | 1              | 2  | 9   | 1   |

## 週報告 定点把握対象疾患 報告数 2019年第23週

| 定点種別    | 対象疾患             | 茨城県 |     |     |     |     |      | 全国(速報) |      |
|---------|------------------|-----|-----|-----|-----|-----|------|--------|------|
|         |                  | 19週 | 20週 | 21週 | 22週 | 23週 |      | 22週    |      |
|         |                  | 報告数 | 報告数 | 報告数 | 報告数 | 報告数 | 定点当  | 報告数    | 定点当  |
| インフルエンザ | インフルエンザ          | 73  | 86  | 56  | 39  | 9   | 0.08 | 2442   | 0.49 |
| 小児科     | RSウイルス感染症        | 10  | 12  | 7   | 12  | 14  | 0.19 | 766    | 0.24 |
|         | 咽頭結膜熱            | 24  | 18  | 45  | 49  | 63  | 0.84 | 1993   | 0.63 |
|         | A群溶血性レンサ球菌咽頭炎    | 155 | 226 | 166 | 213 | 186 | 2.48 | 9008   | 2.84 |
|         | 感染性胃腸炎           | 344 | 432 | 374 | 359 | 292 | 3.89 | 20734  | 6.53 |
|         | 水痘               | 56  | 29  | 56  | 37  | 67  | 0.89 | 1137   | 0.36 |
|         | 手足口病             | 8   | 15  | 27  | 65  | 105 | 1.40 | 6201   | 1.95 |
|         | 伝染性紅斑            | 89  | 105 | 92  | 82  | 52  | 0.69 | 2226   | 0.70 |
|         | 突発性発しん           | 37  | 30  | 29  | 38  | 16  | 0.21 | 1744   | 0.55 |
|         | ヘルパンギーナ          | 7   | 4   | 13  | 10  | 30  | 0.40 | 1168   | 0.37 |
|         | 流行性耳下腺炎          | 6   | 9   | 6   | 8   | 7   | 0.09 | 429    | 0.14 |
| 眼科      | 急性出血性結膜炎         | 0   | 0   | 0   | 0   | 0   | 0.00 | 5      | 0.01 |
|         | 流行性角結膜炎          | 25  | 16  | 22  | 28  | 22  | 1.29 | 423    | 0.61 |
| 基幹      | 細菌性髄膜炎           | 0   | 0   | 0   | 0   | 1   | 0.08 | 9      | 0.02 |
|         | 無菌性髄膜炎           | 0   | 0   | 0   | 0   | 0   | 0.00 | 20     | 0.04 |
|         | マイコプラズマ肺炎        | 1   | 5   | 3   | 10  | 1   | 0.08 | 72     | 0.15 |
|         | クラミジア肺炎(オウム病を除く) | 0   | 0   | 0   | 0   | 0   | 0.00 | 2      | 0.00 |
|         | 感染性胃腸炎(ロタウイルス)   | 3   | 6   | 8   | 1   | 4   | 0.33 | 217    | 0.45 |

・ この情報は、速報性を重視しておりますので、今後、数値に若干の変更が生じる場合があります。

### 県内の定点医療機関数

|      |           |     |
|------|-----------|-----|
| 定点種別 | インフルエンザ   | 120 |
|      | 小児科       | 75  |
|      | 眼科        | 17  |
|      | 性感染症(月報告) | 22  |
|      | 基幹        | 12  |

### <定点把握対象疾患のコメント>

・手足口病の1定点当たりの患者報告数は1.40となり、増加傾向にあります(前週0.87)。特に、筑西(3.67)、ひたちなか(3.20)保健所管内が多い状況です。手足口病は夏季に流行しやすい感染症のため、今後注意が必要です。

定点把握対象疾患報告数【保健所別】2019年第23週

| 定点種別        | 疾 病/保健所              | 水戸 | ひたち<br>なか | 常陸<br>大宮 | 日立 | 鉾田 | 潮来 | 竜ヶ崎 | 土浦 | つくば | 筑西 | 常総 | 古河 | 県   |
|-------------|----------------------|----|-----------|----------|----|----|----|-----|----|-----|----|----|----|-----|
| インフル<br>エンザ | インフルエンザ              | 3  | 4         | 0        | 1  | 1  | 0  | 0   | 0  | 0   | 0  | 0  | 0  | 9   |
| 小児科         | RSウイルス               | 0  | 2         | 0        | 0  | 0  | 0  | 2   | 1  | 7   | 1  | 0  | 1  | 14  |
|             | 咽頭結膜熱                | 3  | 7         | 0        | 18 | 3  | 3  | 1   | 12 | 3   | 1  | 1  | 11 | 63  |
|             | A群溶血性レンサ球菌<br>咽頭炎    | 20 | 22        | 12       | 17 | 1  | 3  | 23  | 10 | 37  | 12 | 17 | 12 | 186 |
|             | 感染性胃腸炎               | 17 | 54        | 11       | 5  | 9  | 13 | 56  | 20 | 28  | 43 | 26 | 10 | 292 |
|             | 水痘                   | 6  | 19        | 1        | 1  | 0  | 11 | 10  | 6  | 1   | 0  | 9  | 3  | 67  |
|             | 手足口病                 | 16 | 16        | 9        | 3  | 0  | 1  | 11  | 13 | 6   | 22 | 8  | 0  | 105 |
|             | 伝染性紅斑                | 9  | 3         | 2        | 5  | 0  | 16 | 3   | 4  | 2   | 6  | 0  | 2  | 52  |
|             | 突発性発しん               | 2  | 2         | 0        | 1  | 0  | 1  | 2   | 3  | 1   | 1  | 3  | 0  | 16  |
|             | ヘルパンギーナ              | 6  | 0         | 5        | 3  | 0  | 1  | 2   | 0  | 0   | 6  | 7  | 0  | 30  |
| 流行性耳下腺炎     | 1                    | 0  | 0         | 1        | 0  | 1  | 2  | 1   | 0  | 0   | 1  | 0  | 7  |     |
| 眼科          | 急性出血性結膜炎             | 0  | 0         | 0        | 0  | /  | 0  | 0   | 0  | 0   | 0  | 0  | 0  | 0   |
|             | 流行性角結膜炎              | 6  | 2         | 1        | 0  | /  | 0  | 4   | 4  | 5   | 0  | 0  | 0  | 22  |
| 基幹          | 細菌性髄膜炎<br>(真菌性を含む)   | 0  | 0         | /        | 0  | /  | 0  | 0   | 0  | 1   | 0  | /  | 0  | 1   |
|             | 無菌性髄膜炎               | 0  | 0         | /        | 0  | /  | 0  | 0   | 0  | 0   | 0  | /  | 0  | 0   |
|             | マイコプラズマ肺炎            | 0  | 0         | /        | 1  | /  | 0  | 0   | 0  | 0   | 0  | /  | 0  | 1   |
|             | クラミジア肺炎<br>(オウム病は除く) | 0  | 0         | /        | 0  | /  | 0  | 0   | 0  | 0   | 0  | /  | 0  | 0   |
|             | 感染性胃腸炎<br>(ロタウイルス)   | 0  | 0         | /        | 0  | /  | 0  | 2   | 2  | 0   | 0  | /  | 0  | 4   |

定点把握対象疾患定点当たり報告数【保健所別】2019年第23週

| 定点種別        | 疾 病/保健所              | 水戸   | ひたち<br>なか | 常陸<br>大宮 | 日立   | 鉾田   | 潮来   | 竜ヶ崎  | 土浦   | つくば  | 筑西   | 常総   | 古河   | 県    |
|-------------|----------------------|------|-----------|----------|------|------|------|------|------|------|------|------|------|------|
| インフル<br>エンザ | インフルエンザ              | 0.18 | 0.50      | 0.00     | 0.09 | 0.20 | 0.00 | 0.00 | 0.00 | 0.00 | 0.00 | 0.00 | 0.00 | 0.08 |
| 小児科         | RSウイルス               | 0.00 | 0.40      | 0.00     | 0.00 | 0.00 | 0.00 | 0.22 | 0.13 | 1.17 | 0.17 | 0.00 | 0.20 | 0.19 |
|             | 咽頭結膜熱                | 0.27 | 1.40      | 0.00     | 2.57 | 1.00 | 0.60 | 0.11 | 1.50 | 0.50 | 0.17 | 0.20 | 2.20 | 0.84 |
|             | A群溶血性レンサ球菌<br>咽頭炎    | 1.82 | 4.40      | 2.40     | 2.43 | 0.33 | 0.60 | 2.56 | 1.25 | 6.17 | 2.00 | 3.40 | 2.40 | 2.48 |
|             | 感染性胃腸炎               | 1.55 | 10.80     | 2.20     | 0.71 | 3.00 | 2.60 | 6.22 | 2.50 | 4.67 | 7.17 | 5.20 | 2.00 | 3.89 |
|             | 水痘                   | 0.55 | 3.80      | 0.20     | 0.14 | 0.00 | 2.20 | 1.11 | 0.75 | 0.17 | 0.00 | 1.80 | 0.60 | 0.89 |
|             | 手足口病                 | 1.45 | 3.20      | 1.80     | 0.43 | 0.00 | 0.20 | 1.22 | 1.63 | 1.00 | 3.67 | 1.60 | 0.00 | 1.40 |
|             | 伝染性紅斑                | 0.82 | 0.60      | 0.40     | 0.71 | 0.00 | 3.20 | 0.33 | 0.50 | 0.33 | 1.00 | 0.00 | 0.40 | 0.69 |
|             | 突発性発しん               | 0.18 | 0.40      | 0.00     | 0.14 | 0.00 | 0.20 | 0.22 | 0.38 | 0.17 | 0.17 | 0.60 | 0.00 | 0.21 |
|             | ヘルパンギーナ              | 0.55 | 0.00      | 1.00     | 0.43 | 0.00 | 0.20 | 0.22 | 0.00 | 0.00 | 1.00 | 1.40 | 0.00 | 0.40 |
| 流行性耳下腺炎     | 0.09                 | 0.00 | 0.00      | 0.14     | 0.00 | 0.20 | 0.22 | 0.13 | 0.00 | 0.00 | 0.20 | 0.00 | 0.09 |      |
| 眼科          | 急性出血性結膜炎             | 0.00 | 0.00      | 0.00     | 0.00 | /    | 0.00 | 0.00 | 0.00 | 0.00 | 0.00 | 0.00 | 0.00 | 0.00 |
|             | 流行性角結膜炎              | 2.00 | 2.00      | 1.00     | 0.00 | /    | 0.00 | 1.33 | 2.00 | 5.00 | 0.00 | 0.00 | 0.00 | 1.29 |
| 基幹          | 細菌性髄膜炎<br>(真菌性を含む)   | 0.00 | 0.00      | /        | 0.00 | /    | 0.00 | 0.00 | 0.00 | 1.00 | 0.00 | /    | 0.00 | 0.08 |
|             | 無菌性髄膜炎               | 0.00 | 0.00      | /        | 0.00 | /    | 0.00 | 0.00 | 0.00 | 0.00 | 0.00 | /    | 0.00 | 0.00 |
|             | マイコプラズマ肺炎            | 0.00 | 0.00      | /        | 0.50 | /    | 0.00 | 0.00 | 0.00 | 0.00 | 0.00 | /    | 0.00 | 0.08 |
|             | クラミジア肺炎<br>(オウム病は除く) | 0.00 | 0.00      | /        | 0.00 | /    | 0.00 | 0.00 | 0.00 | 0.00 | 0.00 | /    | 0.00 | 0.00 |
|             | 感染性胃腸炎<br>(ロタウイルス)   | 0.00 | 0.00      | /        | 0.00 | /    | 0.00 | 1.00 | 2.00 | 0.00 | 0.00 | /    | 0.00 | 0.33 |

※斜線の箇所は定点医療機関が設定されていません。

## 定点把握対象疾患報告数【週別発生状況】2019年第23週

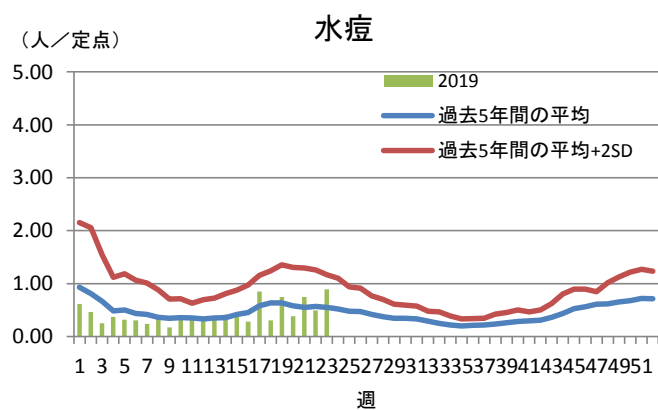
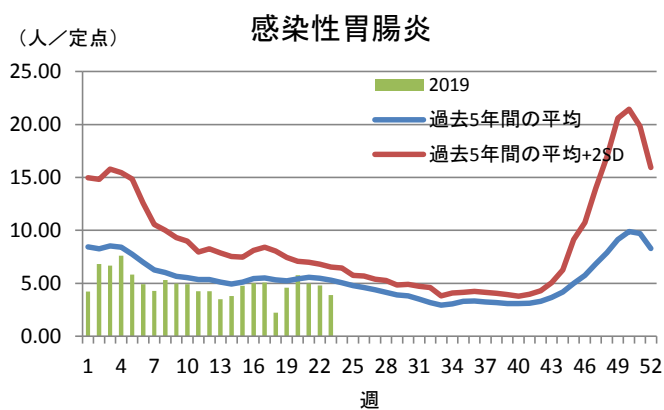
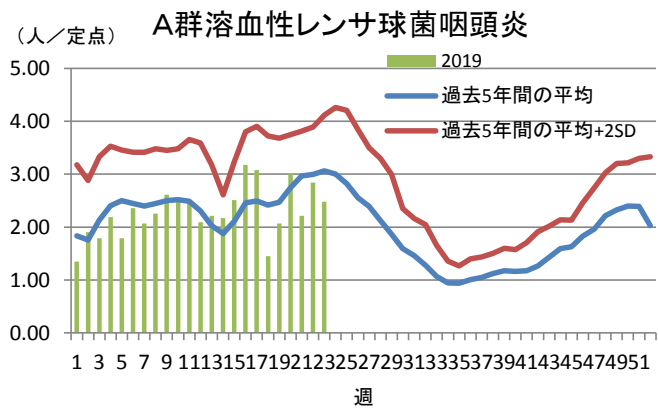
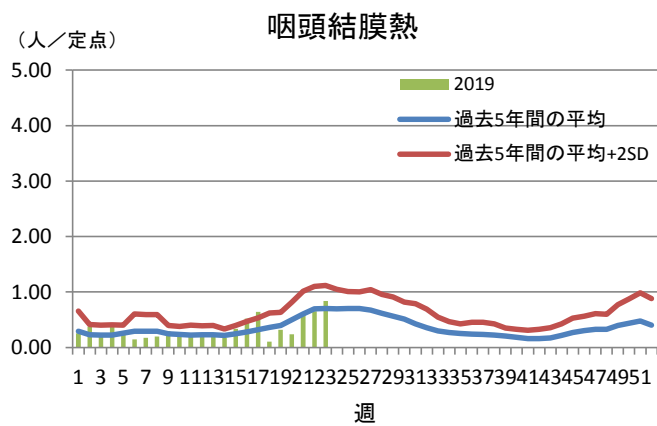
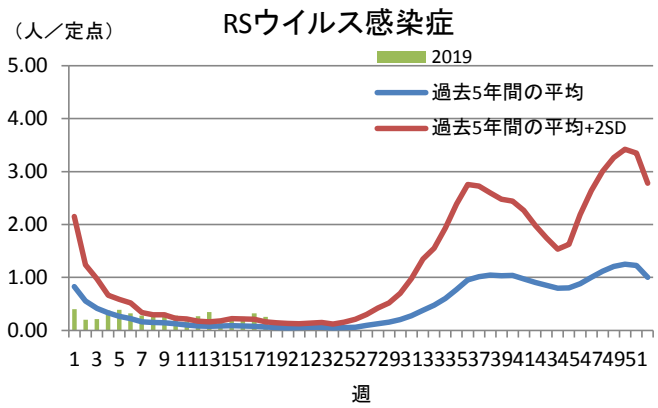
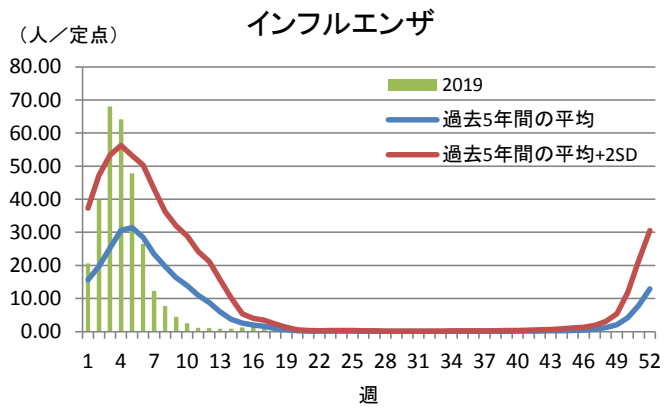

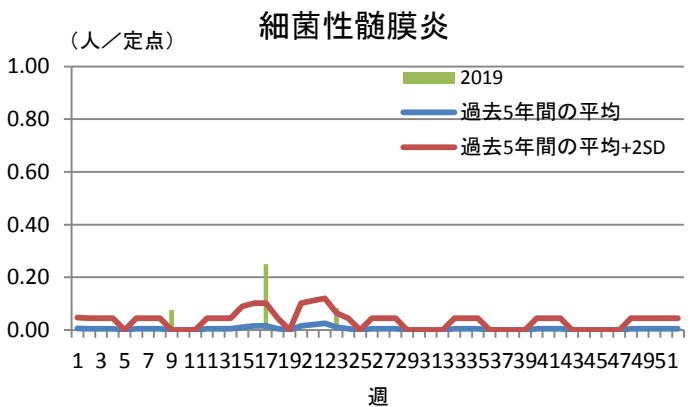
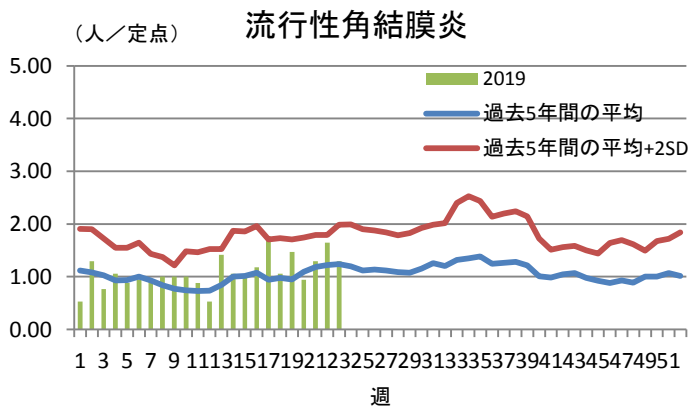
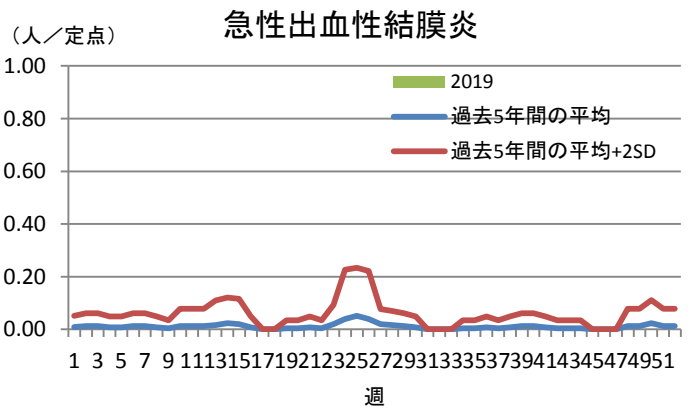
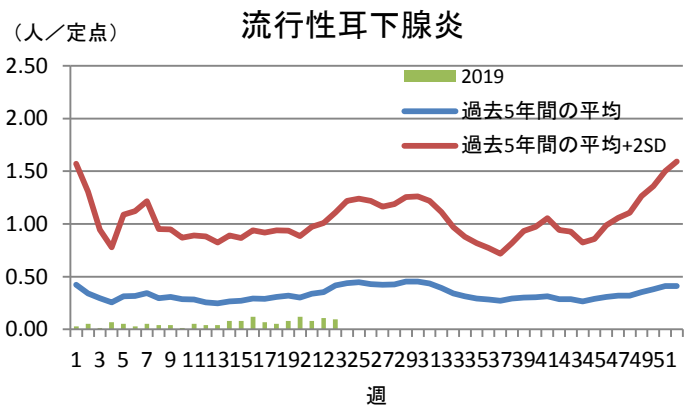
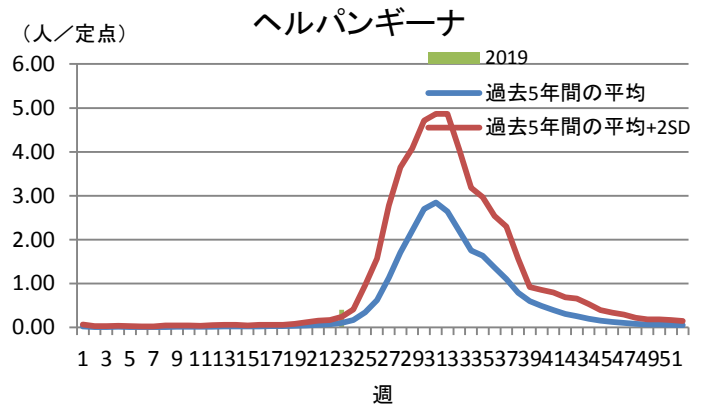
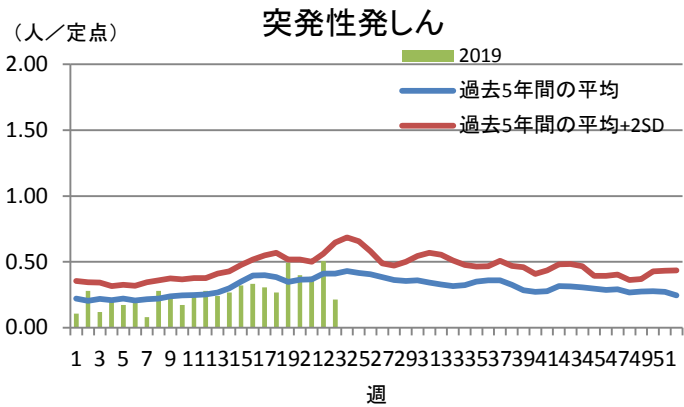
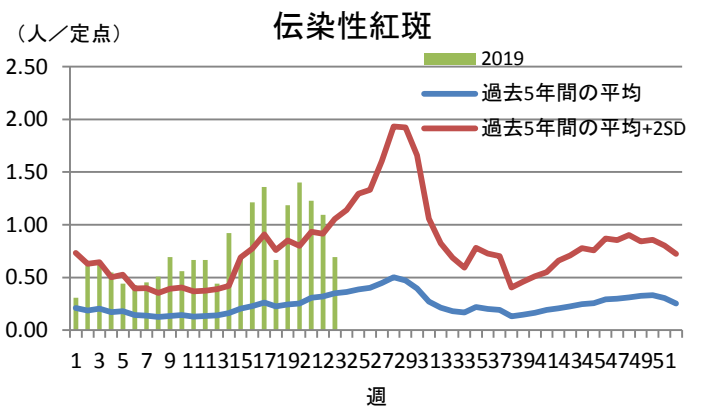
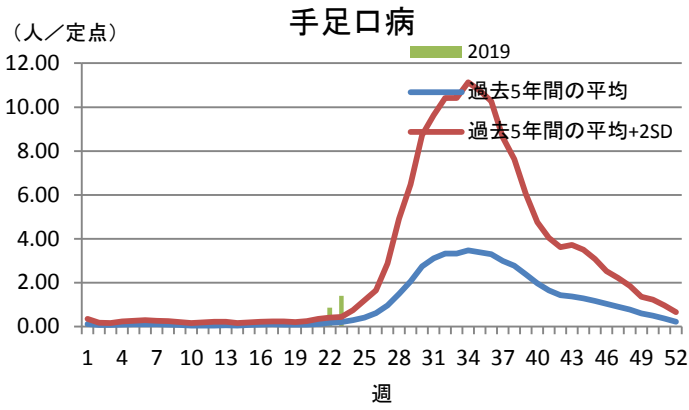

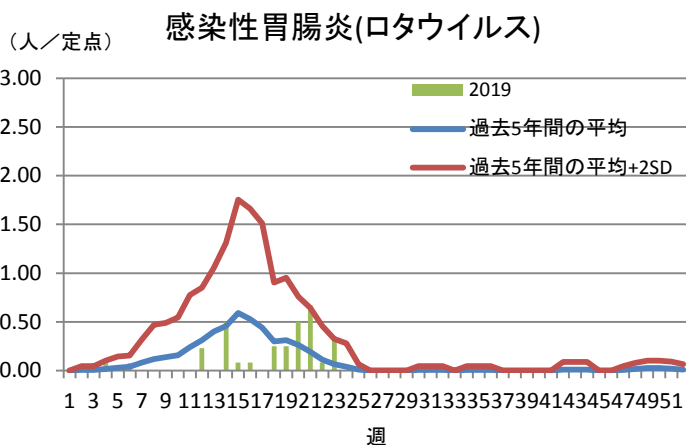
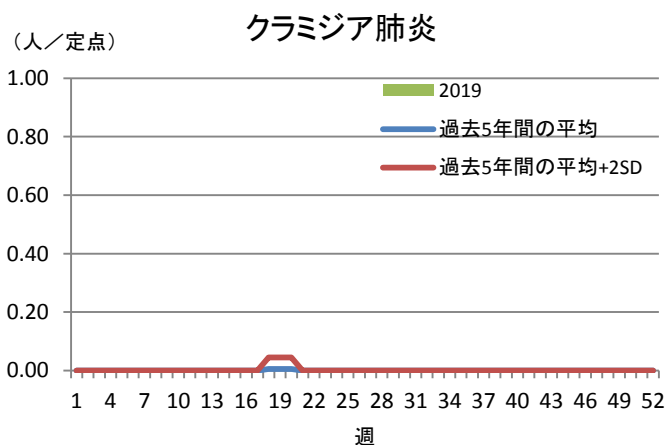
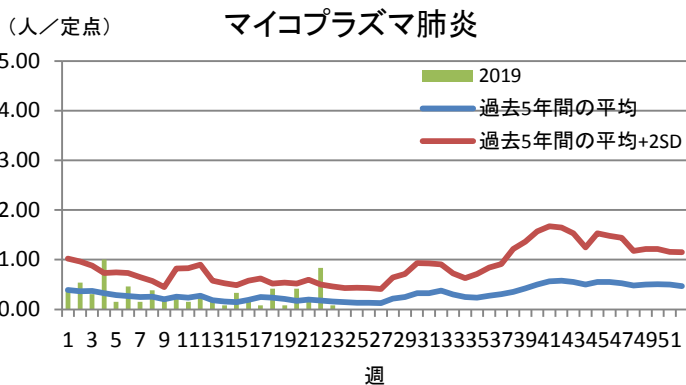
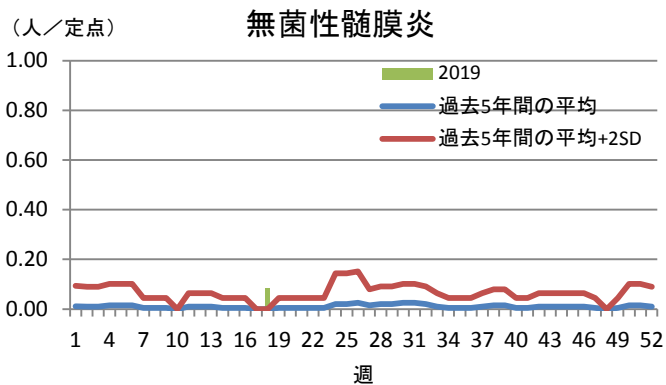

**保健所管内別定点医療機関数**

| 保健所名  | 定点種別    |     |    |      |    |
|-------|---------|-----|----|------|----|
|       | インフルエンザ | 小児科 | 眼科 | 性感染症 | 基幹 |
| 水戸    | 17      | 11  | 3  | 4    | 2  |
| ひたちなか | 8       | 5   | 1  | 1    | 1  |
| 常陸大宮  | 8       | 5   | 1  | 1    | 0  |
| 日立    | 11      | 7   | 2  | 2    | 2  |
| 鉾田    | 5       | 3   | 0  | 1    | 0  |
| 潮来    | 8       | 5   | 1  | 1    | 1  |
| 竜ヶ崎   | 14      | 9   | 3  | 3    | 2  |
| 土浦    | 13      | 8   | 2  | 3    | 1  |
| つくば   | 10      | 6   | 1  | 2    | 1  |
| 筑西    | 10      | 6   | 1  | 2    | 1  |
| 常総    | 8       | 5   | 1  | 1    | 0  |
| 古河    | 8       | 5   | 1  | 1    | 1  |
| 計     | 120     | 75  | 17 | 22   | 12 |



## 茨城県感染症発生動向疾患別年齢別報告数

### ●インフルエンザ定点

| 保健所     | 水戸 | ひたちなか | 常陸大宮 | 日立 | 鉾田 | 潮来 | 竜ヶ崎 | 土浦 | つくば | 筑西 | 常総 | 古河 |
|---------|----|-------|------|----|----|----|-----|----|-----|----|----|----|
| インフルエンザ | 3  | 4     | 0    | 1  | 1  | 0  | 0   | 0  | 0   | 0  | 0  | 0  |

|         | ～5ヶ月 | ～11ヶ月 | 1歳 | 2歳 | 3歳 | 4歳 | 5歳 | 6歳 | 7歳 | 8歳 | 9歳 | ～14歳 |
|---------|------|-------|----|----|----|----|----|----|----|----|----|------|
| インフルエンザ | 0    | 0     | 0  | 0  | 0  | 1  | 0  | 0  | 0  | 0  | 2  | 3    |

|         | ～19歳 | ～29歳 | ～39歳 | ～49歳 | ～59歳 | ～69歳 | ～79歳 | 80歳～ | 合計 |
|---------|------|------|------|------|------|------|------|------|----|
| インフルエンザ | 0    | 0    | 0    | 2    | 0    | 0    | 0    | 1    | 9  |

### ●小児科定点

|               | ～5ヶ月 | ～11ヶ月 | 1歳 | 2歳 | 3歳 | 4歳 | 5歳 | 6歳 | 7歳 | 8歳 | 9歳 | ～14歳 |
|---------------|------|-------|----|----|----|----|----|----|----|----|----|------|
| RSウイルス感染症     | 0    | 2     | 7  | 2  | 2  | 0  | 1  | 0  | 0  | 0  | 0  | 0    |
| 咽頭結膜熱         | 0    | 3     | 27 | 7  | 8  | 5  | 4  | 2  | 0  | 1  | 2  | 2    |
| A群溶血性レンサ球菌咽頭炎 | 0    | 2     | 6  | 6  | 22 | 26 | 34 | 23 | 10 | 14 | 13 | 21   |
| 感染性胃腸炎        | 2    | 23    | 41 | 23 | 35 | 33 | 16 | 31 | 17 | 11 | 7  | 32   |
| 水痘            | 1    | 0     | 4  | 3  | 5  | 5  | 10 | 8  | 9  | 3  | 8  | 11   |
| 手足口病          | 0    | 5     | 48 | 22 | 14 | 9  | 5  | 1  | 0  | 0  | 0  | 0    |
| 伝染性紅斑         | 0    | 2     | 2  | 5  | 6  | 11 | 6  | 9  | 7  | 2  | 1  | 1    |
| 突発性発しん        | 1    | 7     | 7  | 1  | 0  | 0  | 0  | 0  | 0  | 0  | 0  | 0    |
| ヘルパンギーナ       | 0    | 2     | 10 | 3  | 6  | 6  | 0  | 1  | 0  | 0  | 1  | 1    |
| 流行性耳下腺炎       | 0    | 0     | 0  | 2  | 0  | 2  | 1  | 1  | 1  | 0  | 0  | 0    |

|               | ～19歳 | 20歳～ | 合計  |
|---------------|------|------|-----|
| RSウイルス感染症     | 0    | 0    | 14  |
| 咽頭結膜熱         | 0    | 2    | 63  |
| A群溶血性レンサ球菌咽頭炎 | 4    | 5    | 186 |
| 感染性胃腸炎        | 4    | 17   | 292 |
| 水痘            | 0    | 0    | 67  |
| 手足口病          | 1    | 0    | 105 |
| 伝染性紅斑         | 0    | 0    | 52  |
| 突発性発しん        | 0    | 0    | 16  |
| ヘルパンギーナ       | 0    | 0    | 30  |
| 流行性耳下腺炎       | 0    | 0    | 7   |

### ●眼科定点

|          | ～5ヶ月 | ～11ヶ月 | 1歳 | 2歳 | 3歳 | 4歳 | 5歳 | 6歳 | 7歳 | 8歳 | 9歳 | ～14歳 |
|----------|------|-------|----|----|----|----|----|----|----|----|----|------|
| 急性出血性結膜炎 | 0    | 0     | 0  | 0  | 0  | 0  | 0  | 0  | 0  | 0  | 0  | 0    |
| 流行性角結膜炎  | 0    | 0     | 1  | 2  | 1  | 2  | 0  | 0  | 2  | 0  | 0  | 1    |

|          | ～19歳 | ～29歳 | ～39歳 | ～49歳 | ～59歳 | ～69歳 | 70歳～ | 合計 |
|----------|------|------|------|------|------|------|------|----|
| 急性出血性結膜炎 | 0    | 0    | 0    | 0    | 0    | 0    | 0    | 0  |
| 流行性角結膜炎  | 0    | 0    | 6    | 1    | 3    | 3    | 0    | 22 |

### ●基幹定点

|                  | ～5ヶ月 | ～11ヶ月 | 1歳 | 2歳 | 3歳 | 4歳 | 5歳 | 6歳 | 7歳 | 8歳 | 9歳 | ～14歳 |
|------------------|------|-------|----|----|----|----|----|----|----|----|----|------|
| 細菌性髄膜炎(真菌性を含む)   | 0    | 0     | 0  | 0  | 0  | 0  | 0  | 0  | 0  | 0  | 0  | 0    |
| 無菌性髄膜炎           | 0    | 0     | 0  | 0  | 0  | 0  | 0  | 0  | 0  | 0  | 0  | 0    |
| マイコプラズマ肺炎        | 0    | 0     | 0  | 0  | 0  | 0  | 0  | 0  | 0  | 0  | 0  | 0    |
| クラミジア肺炎(オウム病は除く) | 0    | 0     | 0  | 0  | 0  | 0  | 0  | 0  | 0  | 0  | 0  | 0    |
| 感染性胃腸炎(ロタウイルス)   | 0    | 0     | 1  | 1  | 0  | 1  | 0  | 1  | 0  | 0  | 0  | 0    |

|                  | ～19歳 | ～29歳 | ～39歳 | ～49歳 | ～59歳 | ～69歳 | ～79歳 | 80歳～ | 合計 |
|------------------|------|------|------|------|------|------|------|------|----|
| 細菌性髄膜炎(真菌性を含む)   | 0    | 0    | 0    | 0    | 0    | 0    | 0    | 0    | 0  |
| 無菌性髄膜炎           | 0    | 0    | 0    | 0    | 0    | 0    | 0    | 0    | 0  |
| マイコプラズマ肺炎        | 1    | 0    | 0    | 0    | 0    | 0    | 0    | 0    | 1  |
| クラミジア肺炎(オウム病は除く) | 0    | 0    | 0    | 0    | 0    | 0    | 0    | 0    | 0  |
| 感染性胃腸炎(ロタウイルス)   | 0    | 0    | 0    | 0    | 0    | 0    | 0    | 0    | 4  |