

TAKA

HAGI

東京女子大学高等部協同病院

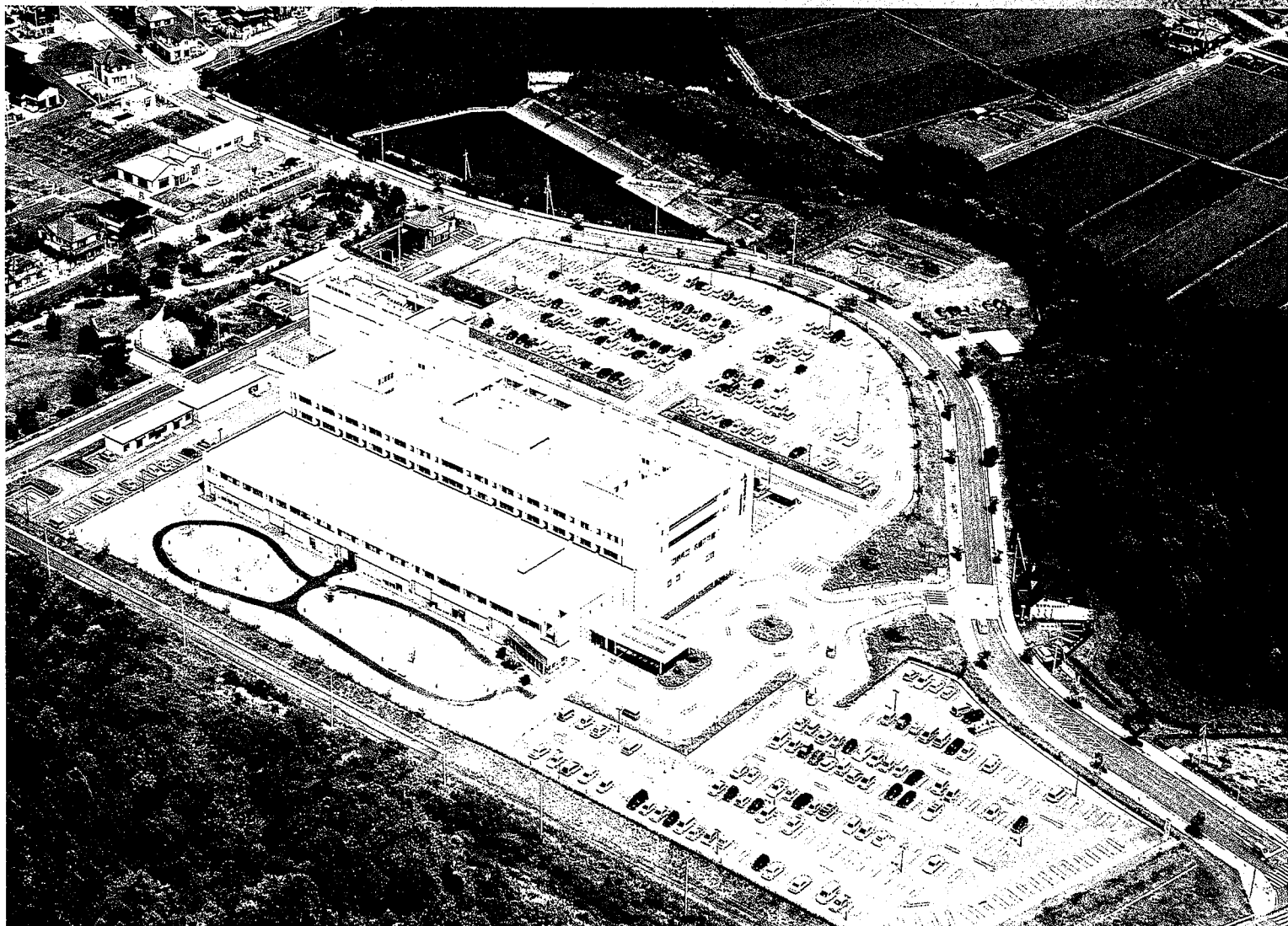



院長挨拶

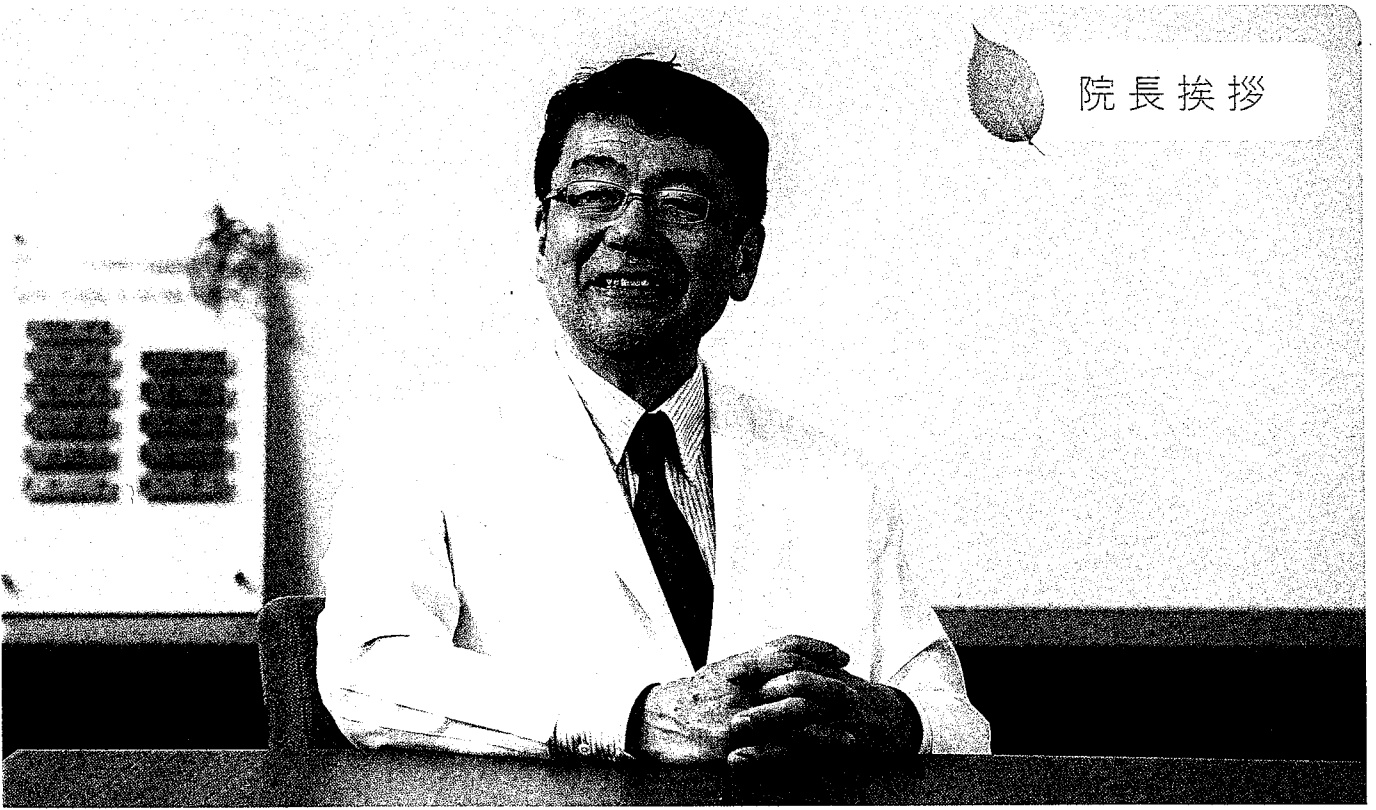

平成30年4月から病院長に就任しました。

私はこれまで、水戸協同病院に9年前に設置された「筑波大学附属病院水戸地域医療教育センター」に開設当初から携り、地域医療の充実と医学教育の普及に尽力してまいりました。これからは、茨城県北地域の医療に貢献できればと思っております。

県北医療センター高萩協同病院は、昭和22年の開設以来70年余にわたり、高萩市を中心とした地域のみなさんと共に歩んで参りました。かつての炭坑や製紙工場が栄えていた時代から比べると年齢層も症例の多い疾患も大きく異なっており、現在は産科診療と高齢者医療の拡充が求められていると考えています。今後も地域のみなさんに安心して受診してもらえるように、また近隣の先生方から信頼していただける病院となるように職員一丸となって努力して参る所存ですので、これからも温かく応援していただければ幸いに存じます。

院長 近藤 匡



病院理念

良質で高度な医療を提供し地域住民に信頼される病院

基本方針

- ・ 人間尊重の医療と安心できる快適な医療環境の提供に努めます。
- ・ 地域の中核病院として、より高度な医療に対応できるようバランスのとれた地域完結型病院の実現に努めます。
- ・ 地域の関係機関と綿密に連携して機能を分担し、地域住民の健康と生活向上に努めます。
- ・ 使命を自覚し誇りと生きがいを持ち、医療を通じて社会に貢献します。
- ・ 健全な病院経営に努めます。

患者さまの権利

- ・ だれもが、一人の人間として、人権が守られる権利を尊重します。
- ・ 良質かつ安全で適切な医療が、公平に受けられる権利を尊重します。
- ・ 医療についての情報や治療上の説明を受ける権利を尊重します。
- ・ 自分自身の治療について、医療行為を選択する権利を尊重します。
- ・ プライバシーが守られる権利を尊重します。

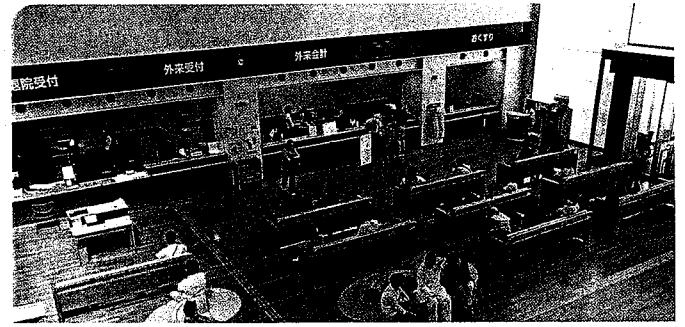
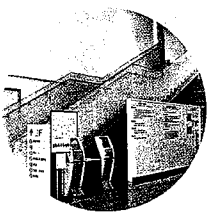

真摯な姿勢と確かな技術で
治療・運営にあたっています。

外 来

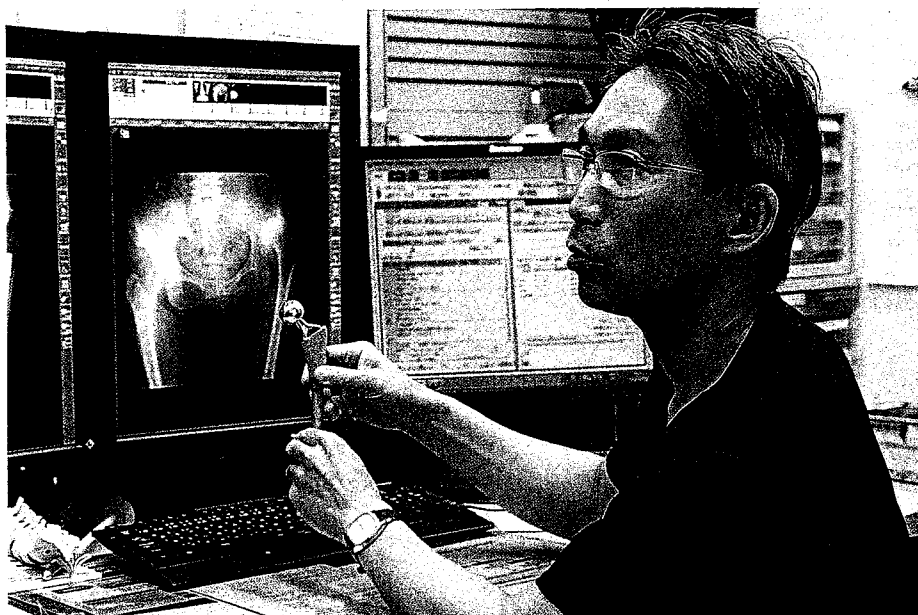

標榜診療科

診療日 平日、土曜日(第1、3、5)

休診日 日曜日、祝祭日、土曜日(第2、4) ※診療時間は診療科によって異なります。

内科・循環器科・呼吸器科・小児科・外科・整形外科・脳神経外科・皮膚科・泌尿器科・産婦人科・眼科・
耳鼻咽喉科・歯科口腔外科・麻酔科・放射線科・リハビリテーション科

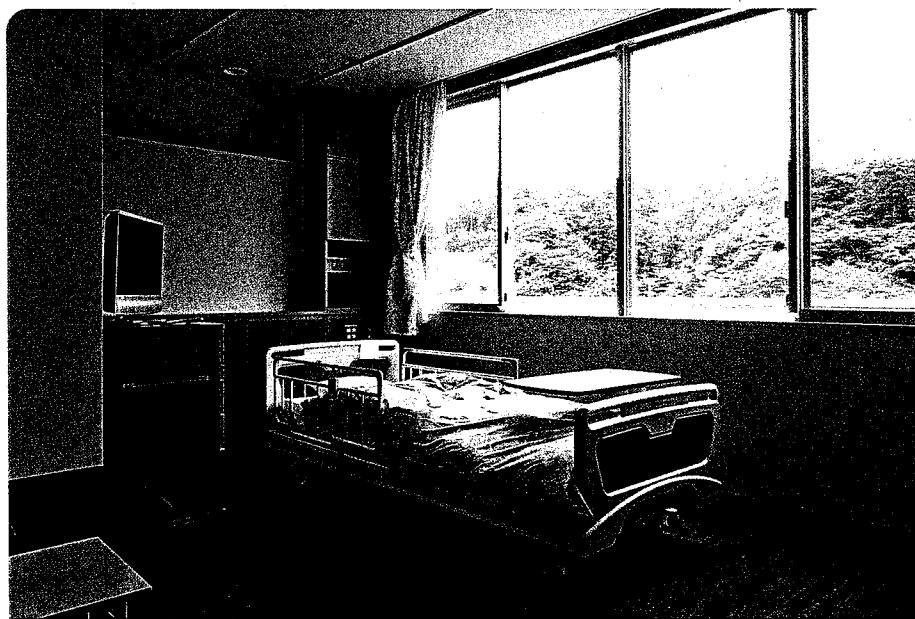

各ベッドに窓がある明るい病棟は
一床あたりの面積が広く、患者さんにも、
スタッフにもやさしい環境です。

病 棟

病床数

一般病棟 (144床)

地域包括ケア病棟 (55床)

面会時間

全病棟共通

午後1:00～午後7:00

※当院の正面玄関は平日午後5:00に施錠となります。平日午後5:00以降、または休院日は救急時間外出入り口をご利用ください。



人間ドック

当院は、特定健診・特定保健指導機関です。
日帰りドック他各種追加検査を
経験豊かな医療スタッフにより行っています。

身体計測	身長・体重・BMI・体脂肪率・腹囲
血液検査	血液型(ABO型・Rh型)・血小板・血液像・ 血色素・赤血球数・白血球数・ヘマトクリット値
肝機能検査	総蛋白・ALP・GOT・GPT・γ-GTP・CHE・A/G比・総ビリルビン・LDH・ 尿ウロビリノーゲン
脂質検査	総コレステロール・中性脂肪・ HDLコレステロール・LDLコレステロール
糖代謝検査	空腹時血糖・HbA1c・尿酸
腎機能検査	クレアチニン・尿酸・尿素窒素・電解質・ 尿検査(蛋白・潜血・比重・沈渣)
血清検査	HBs抗原・HCV抗体・RA・CRP・RPR・TPHA
呼吸器検査	肺機能検査・胸部X線撮影(直接)
循環器検査	血圧測定・心電図検査(12誘導)
消化器検査	上部消化管検査(食道・胃・十二指腸レントゲン検査) 下部消化管検査(便潜血検査) 腹部超音波検査(肝臓・胆のう・腎臓・膵臓・脾臓・膀胱など)
眼検下検査	視力検査・眼底検査・眼圧検査
オプション	喀痰細胞診検査・子宮がん検査・乳がん検査・骨粗鬆症検査・動脈硬化検査・ 各種腫瘍マーカー・ピロリ菌抗体検査・脳ドック・肺ドック・胃カメラ
診断指導	診察・生活指導

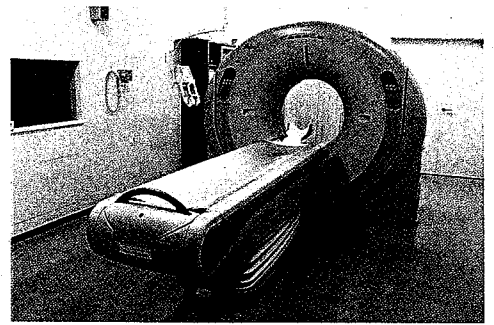

高萩駅より車で10分
常磐自動車道 高萩ICより車で3分
高萩駅より路線バス
「県北医療センター高萩協同病院」
行き、又は「千代田」行き乗車30分
「県北医療センター高萩協同病院」にて下車

昭和21年12月病院開設許可
(昭和21年12月17日)指令第3192号

- 22年 1月 病院開設式
- 53年 1月 茨城県救急医療協力病院指定
- 60年 6月 救急告示指定
- 61年 3月 救急2次病院指定

- 平成18年 1月 病院開設許可(平成18年1月17日)
厚総指令第393号(新築移転)
- 4月 県北医療センター高萩協同病院として
新病院施設使用開始
- 27年 3月 地域ケア包括病棟開設(55床)
- 30年 4月 許可病床数199床に変更



アクセスマップ

県北医療センター 高萩協同病院

〒318-0004 茨城県高萩市大字上手綱上ヶ穂町 1006-9
TEL : 0293-23-1122 FAX : 0293-24-1063e-mail : takakyou@atlas.plala.or.jp