

母子保健事業実施状況

令和4年度



茨城県福祉部
子ども政策局少子化対策課

令和5年9月

I	市町村事業実施状況	
1	1歳6か月児健康診査実施状況	
	(1)一般健康診査	1
	(2)歯科健康診査	2
	(3)従事者内訳	3
	(4)所見状況	4
2	3歳児健康診査実施状況	
	(1)一般健康診査	18
	(2)未受診者確認状況	19
	(3)歯科健康診査	21
	(4)一次検尿実施状況	22
	(5)従事者内訳	24
	(6)所見状況	25
3	妊婦健康診査実施状況	
	(1)受診回数別の受診人員と判定結果	34
4	乳児健康診査実施状況	
	(1)第1回	48
	(2)第2回	49
5	妊娠の届出	50
6	妊婦・産婦訪問指導	
	(1)件数	51
	(2)結果(妊婦)	52
	(3)結果(産婦)	53
7	新生児・乳児・幼児訪問指導	
	(1)件数(新生児(低体重児含む))	54
	(2)件数(乳児)	55
	(3)件数(幼児)	56
	(4)結果(新生児・乳児)	57
	(5)結果(幼児)	61
8	保健指導(健康相談)	
	(1)妊婦・産婦・乳児	62
	(2)幼児・思春期・その他	63
9	幼児健康診査時間診事項(疾病・事故の既往)	64
10	健康教育	
	(1)件数	65
	(2)取り組み(乳幼児)	66
	(3)取り組み(妊産婦)	67
11	予防接種未接種者への対応	68
12	小中学校における保健教育	70
13	普及啓発	71
14	発達相談・巡回相談事業	
	(1)発達相談事業(従事者内訳)	72
	(2)件数	73
	(3)巡回相談事業(関係課・従事者内訳)	74
	(4)巡回相談事業(課題)	75
II	市町村事業概要	
	水戸市保健所	77
	中央保健所	79
	ひたちなか保健所	84
	日立保健所	90
	潮来保健所	94
	竜ヶ崎保健所	101
	土浦保健所	110
	つくば保健所	113
	筑西保健所	117
	古河保健所	122
III	保健所事業	
1	保健指導(健康相談)(被指導人員)	128
2	健康教育	129

1歳6か月児健康診査実施状況

事項 年度	対象人員	一般健康診査							歯科健康診査				
		開催回数	受診人員	受診率	有所見者				開催回数	受診人員	受診率	むし歯	
					身体面	身体面有所見率	精神面	精神面有所見率				り患者数	り患率
6	29,141	769	25,708	88.22%	4,283	16.66%	1,966	7.65%	769	25,451	87.34%	1,885	6.47%
7	29,307	776	25,893	88.35%	4,556	17.60%	1,894	7.31%	763	25,490	86.98%	1,834	6.26%
8	29,201	787	25,608	87.70%	4,475	17.48%	1,851	7.23%	787	25,411	87.02%	1,763	6.04%
9	28,854	790	25,230	87.44%	4,195	16.63%	1,864	7.39%	790	25,282	87.62%	1,544	5.35%
10	28,874	805	25,412	88.01%	5,144	20.24%	2,136	8.41%	807	25,380	87.90%	1,432	4.96%
11	29,154	807	25,674	88.06%	4,732	18.43%	1,875	7.30%	807	25,629	87.91%	1,449	4.97%
12	28,524	803	25,401	89.05%	5,509	21.69%	1,750	6.89%	803	25,363	88.92%	1,452	5.09%
13	28,515	801	25,441	89.22%	4,954	19.47%	1,760	6.92%	801	25,467	89.31%	1,454	5.10%
14	28,335	806	25,400	89.64%	4,871	19.18%	1,770	6.97%	806	25,391	89.61%	1,225	4.32%
15	28,213	814	25,212	89.36%	5,411	21.46%	2,202	8.73%	814	25,203	89.33%	1,089	3.86%
16	26,727	806	24,015	89.85%	4,874	20.30%	2,218	9.24%	806	24,009	89.83%	956	3.58%
17	26,827	774	24,257	90.42%	4,922	20.29%	2,570	10.59%	768	24,256	90.42%	894	3.69%
18	25,252	748	23,011	91.13%	5,092	22.13%	2,686	11.67%	748	23,008	91.11%	758	3.30%
19	25,349	719	23,027	90.84%	5,035	21.87%	3,037	13.19%	719	23,008	90.77%	751	3.26%
20	25,467	722	23,550	92.47%	4,918	20.88%	3,018	12.82%	722	23,524	92.37%	731	3.11%
21	25,222	714	23,173	91.88%	4,797	20.70%	3,186	13.75%	714	23,173	91.88%	658	2.84%
22	24,823	705	22,895	92.23%	5,149	22.49%	3,360	14.68%	705	22,851	92.06%	557	2.44%
23	24,929	699	23,208	93.10%	5,361	23.10%	3,565	15.36%	699	23,185	93.00%	567	2.45%
24	23,958	693	22,542	94.09%	5,175	22.96%	4,103	18.20%	693	22,524	94.02%	535	2.38%
25	23,152	688	21,828	94.28%	5,333	24.43%	4,348	19.92%	679	21,811	94.21%	455	2.09%
26	23,264	688	22,155	95.23%	4,061	18.33%	2,863	12.92%	678	22,121	95.09%	372	1.68%
27	22,395	678	21,415	95.62%	3,883	18.13%	3,040	14.20%	678	21,405	95.58%	350	1.64%
28	22,622	679	21,894	96.78%	4,000	18.27%	3,157	14.42%	679	21,878	96.71%	341	1.56%
29	21,804	663	21,003	96.33%	4,060	19.33%	3,199	15.23%	663	20,970	96.18%	316	1.51%
30	21,191	651	20,513	96.80%	3,981	19.41%	3,001	14.63%	651	20,503	96.75%	246	1.20%
R1	19,331	613	18,564	96.03%	3,772	20.32%	2,840	15.30%	613	18,563	96.03%	203	1.09%
R2	19,105	633	18,601	97.36%	3,390	18.22%	2,852	15.33%	2,565	17,535	91.78%	212	1.21%
R3	19,476	635	18,441	94.69%	3,272	17.74%	2,843	15.42%	2,917	17,756	91.17%	160	0.90%
R4	17,650	633	17,095	96.86%	3,321	19.43%	3,084	18.04%	2,526	16,487	93.41%	171	1.04%

1歳6か月児健診受診者数の推移

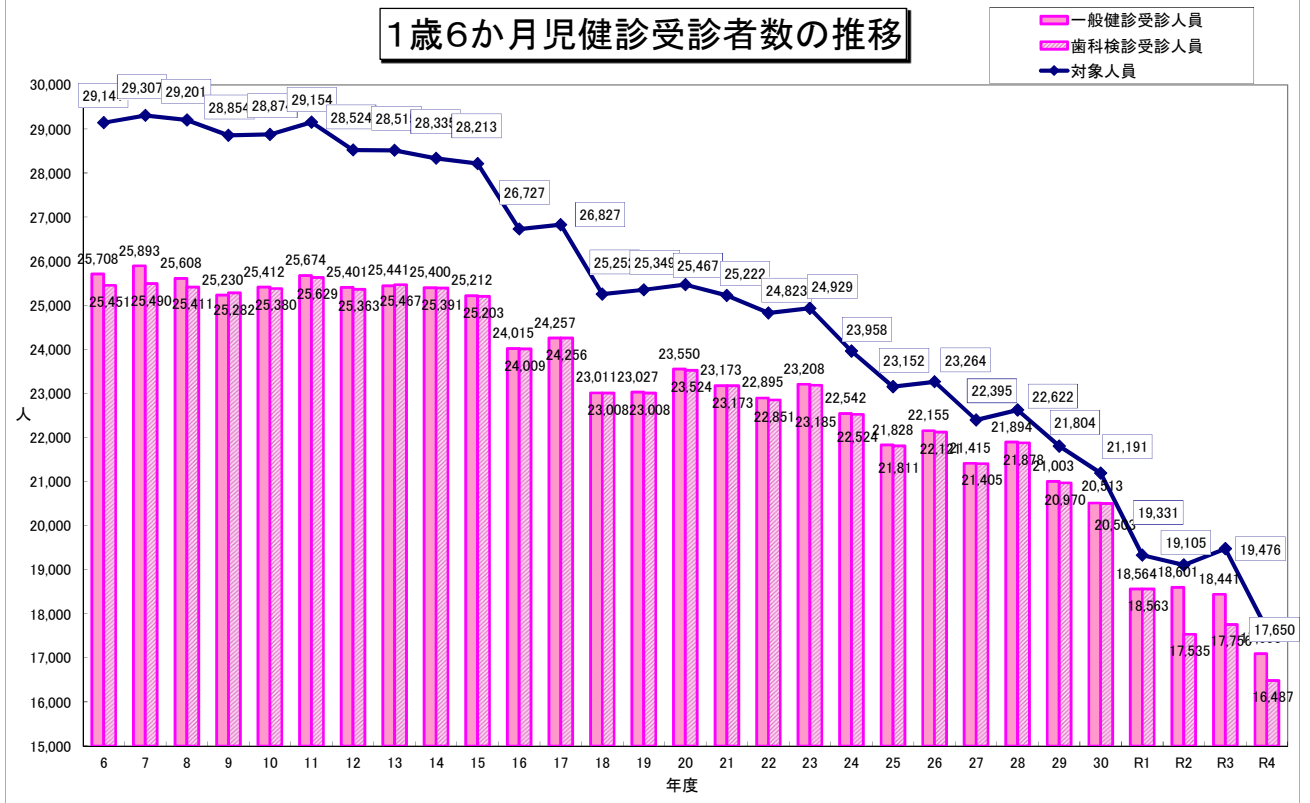

1歳6か月児健診受診率の推移

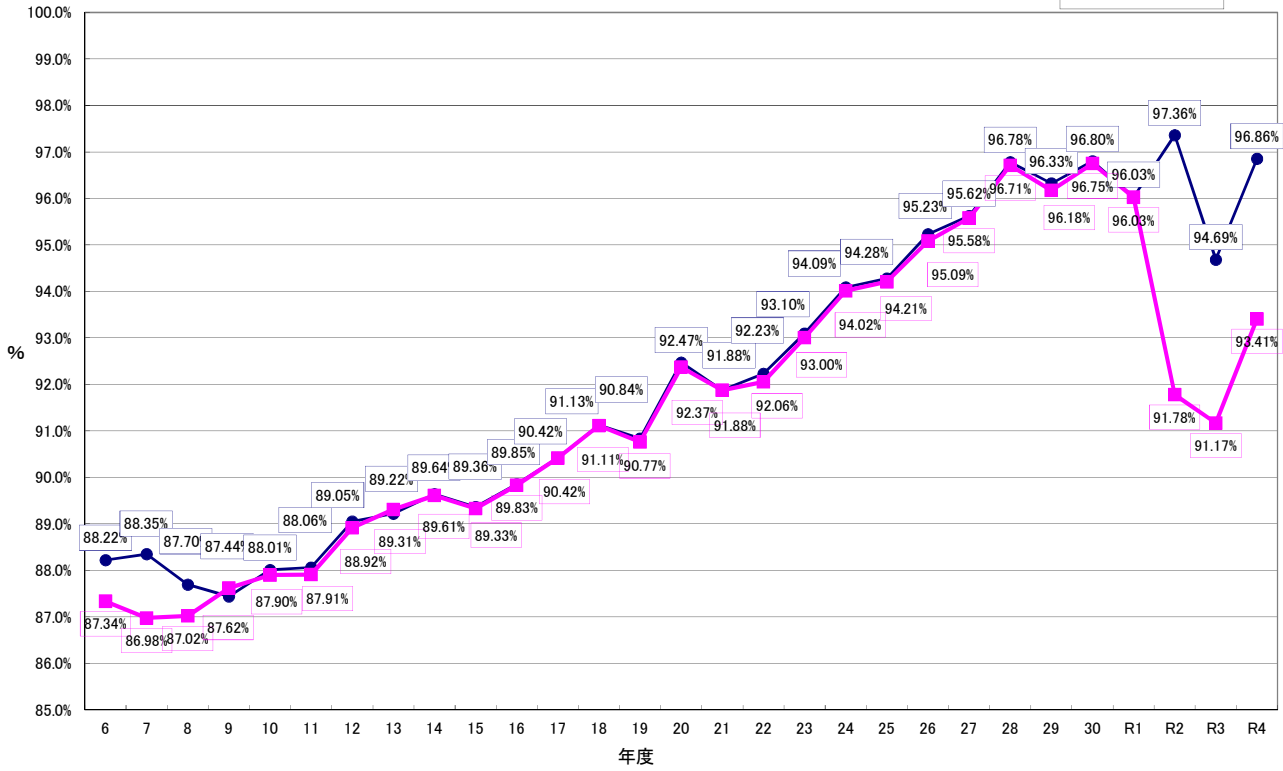

1歳6か月児健診受診率

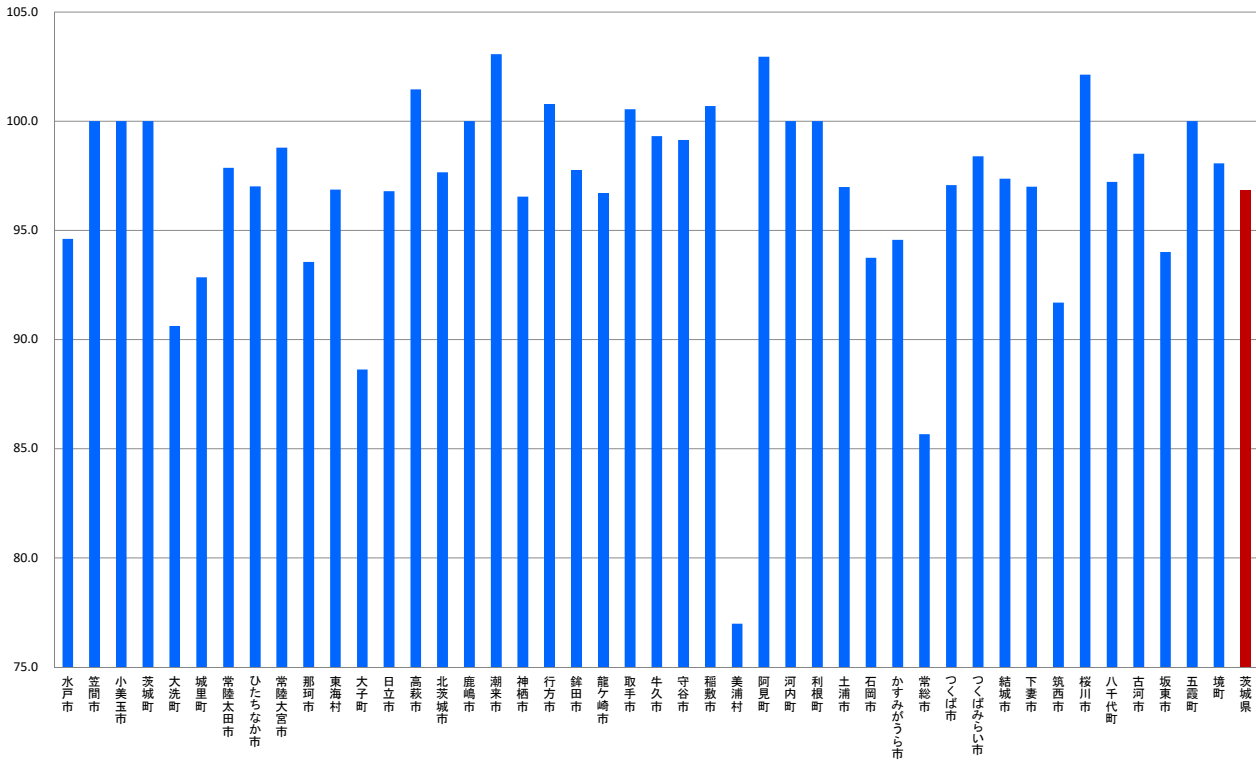

1歳6か月児健診有所見率の推移

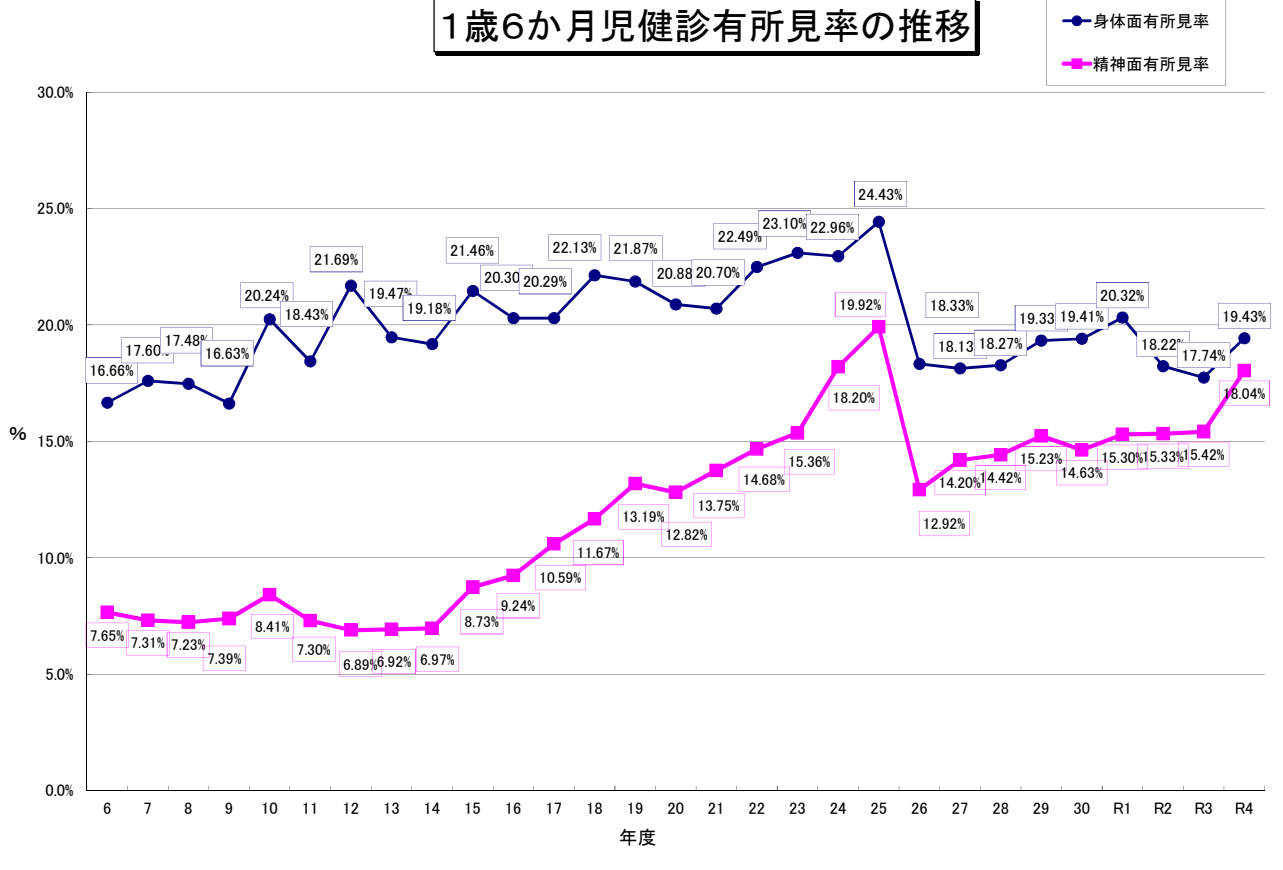

1歳6か月児健診むし歯り患率の推移

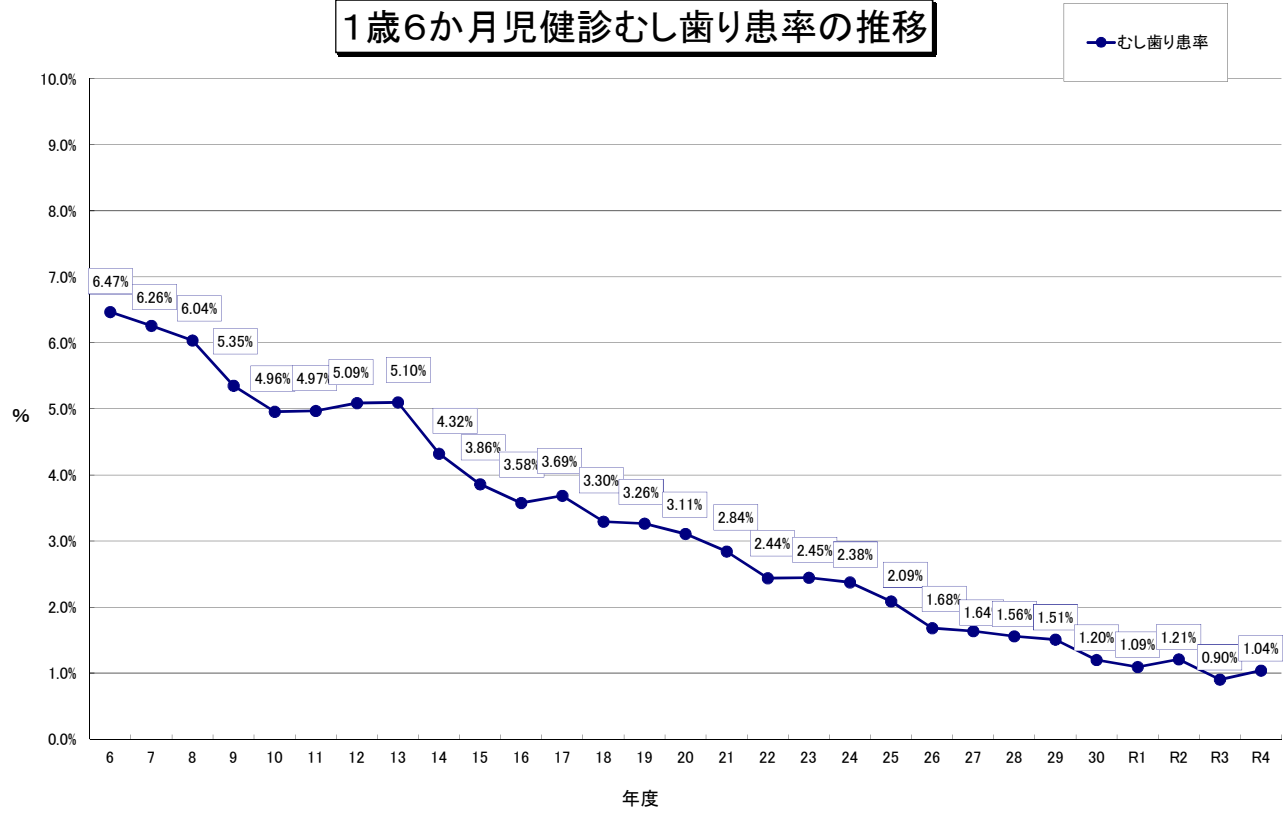

3歳児健康診査実施状況

年度	対象人員	一般健康診査							歯科健康診査				
		開催回数	受診人員	受診率	有所見者				開催回数	受診人員	受診率	むし歯	
					身体面	身体面有所見率	精神面	精神面有所見率				り患者数	り患率
6	29,853	751	26,536	88.89%	4,864	18.33%	1,499	5.65%	751	26,518	88.83%	13,875	52.3%
7	29,899	762	26,489	88.60%	3,906	14.75%	1,221	4.61%	762	26,447	88.45%	13,083	49.5%
8	28,885	790	25,303	87.60%	3,706	14.65%	1,201	4.75%	790	25,228	87.34%	12,144	48.1%
9	29,636	780	26,004	87.75%	4,318	16.61%	1,416	5.45%	774	25,877	87.32%	12,049	46.6%
10	28,854	812	25,064	86.87%	5,223	20.84%	1,604	6.40%	810	25,002	86.65%	11,360	45.4%
11	29,274	806	25,477	87.03%	7,296	28.64%	1,643	6.45%	806	25,440	86.90%	10,854	42.7%
12	28,949	823	25,200	87.05%	7,315	29.03%	1,704	6.76%	825	25,185	87.00%	10,005	39.7%
13	29,152	824	25,574	87.73%	6,823	26.68%	1,681	6.57%	824	25,552	87.65%	9,960	39.0%
14	28,775	822	25,163	87.45%	6,685	26.57%	1,725	6.86%	821	25,131	87.34%	9,597	38.2%
15	28,390	819	25,209	88.80%	7,373	29.25%	1,859	7.37%	819	25,183	88.70%	9,298	36.9%
16	28,100	815	24,789	88.22%	7,341	29.61%	1,883	7.60%	815	24,764	88.13%	8,558	34.6%
17	27,892	789	24,602	88.21%	7,301	29.68%	2,216	9.01%	789	24,596	88.18%	7,914	32.2%
18	26,784	762	23,702	88.49%	7,722	32.58%	2,336	9.86%	773	23,658	88.33%	6,992	29.6%
19	26,639	736	23,545	88.39%	7,963	33.82%	2,417	10.27%	736	23,512	88.26%	7,063	30.0%
20	25,035	740	22,321	89.16%	7,736	34.66%	2,657	11.90%	740	22,300	89.08%	6,008	26.9%
21	25,761	728	22,867	88.77%	7,722	33.77%	2,859	12.50%	728	22,828	88.62%	5,749	25.2%
22	25,366	715	22,732	89.62%	7,858	34.57%	3,026	13.31%	715	22,711	89.53%	5,571	24.5%
23	25,839	716	23,417	90.63%	7,458	31.85%	3,212	13.72%	717	23,079	89.32%	5,353	23.2%
24	24,410	709	22,516	92.24%	8,075	35.86%	3,030	13.46%	706	22,468	92.04%	4,457	19.8%
25	24,296	706	22,461	92.45%	7,592	33.80%	3,212	14.30%	694	22,431	92.32%	4,534	20.2%
26	23,893	705	22,473	94.06%	6,598	29.36%	2,498	11.12%	705	22,498	94.16%	4,706	20.9%
27	23,025	687	21,701	94.25%	5,729	26.40%	2,545	11.73%	698	21,680	94.16%	4,015	18.5%
28	22,857	696	21,824	95.48%	4,756	21.79%	2,729	12.50%	696	21,797	95.36%	3,901	17.9%
29	22,780	690	21,782	95.62%	4,836	20.14%	2,905	13.34%	690	21,764	95.54%	3,643	16.7%
30	21,593	682	20,910	96.84%	4,529	21.66%	2,702	12.92%	682	20,902	96.80%	3,142	15.0%
R1	20,433	632	19,347	94.69%	4,530	23.41%	2,603	13.45%	632	19,330	94.60%	2,627	13.6%
R2	20,165	657	19,602	97.21%	4,657	23.76%	2,716	13.86%	1,001	19,160	95.02%	2,636	13.8%
R3	20,649	713	19,701	95.41%	4,499	22.84%	2,915	14.80%	1,119	19,565	94.75%	2,374	12.1%
R4	19,862	709	19,292	97.13%	4,922	25.51%	2,969	15.39%	709	18,782	94.56%	2,374	12.6%

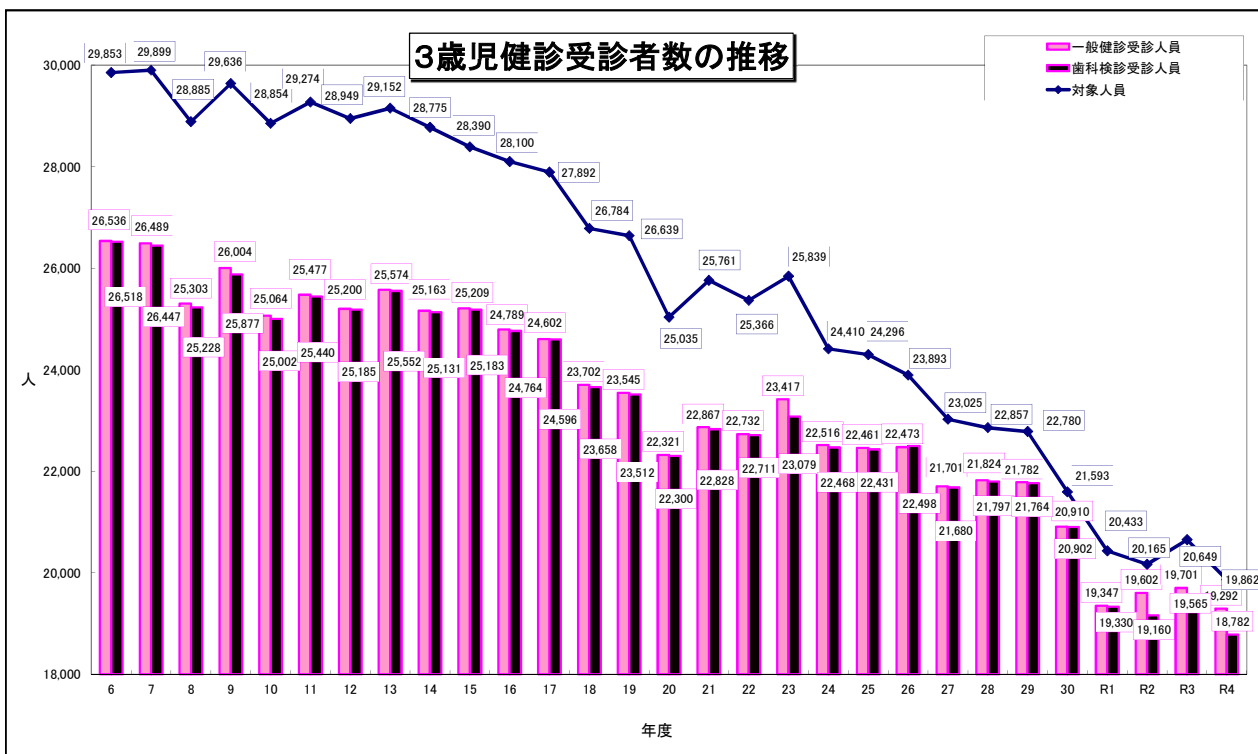

3歳児健診受診率の推移

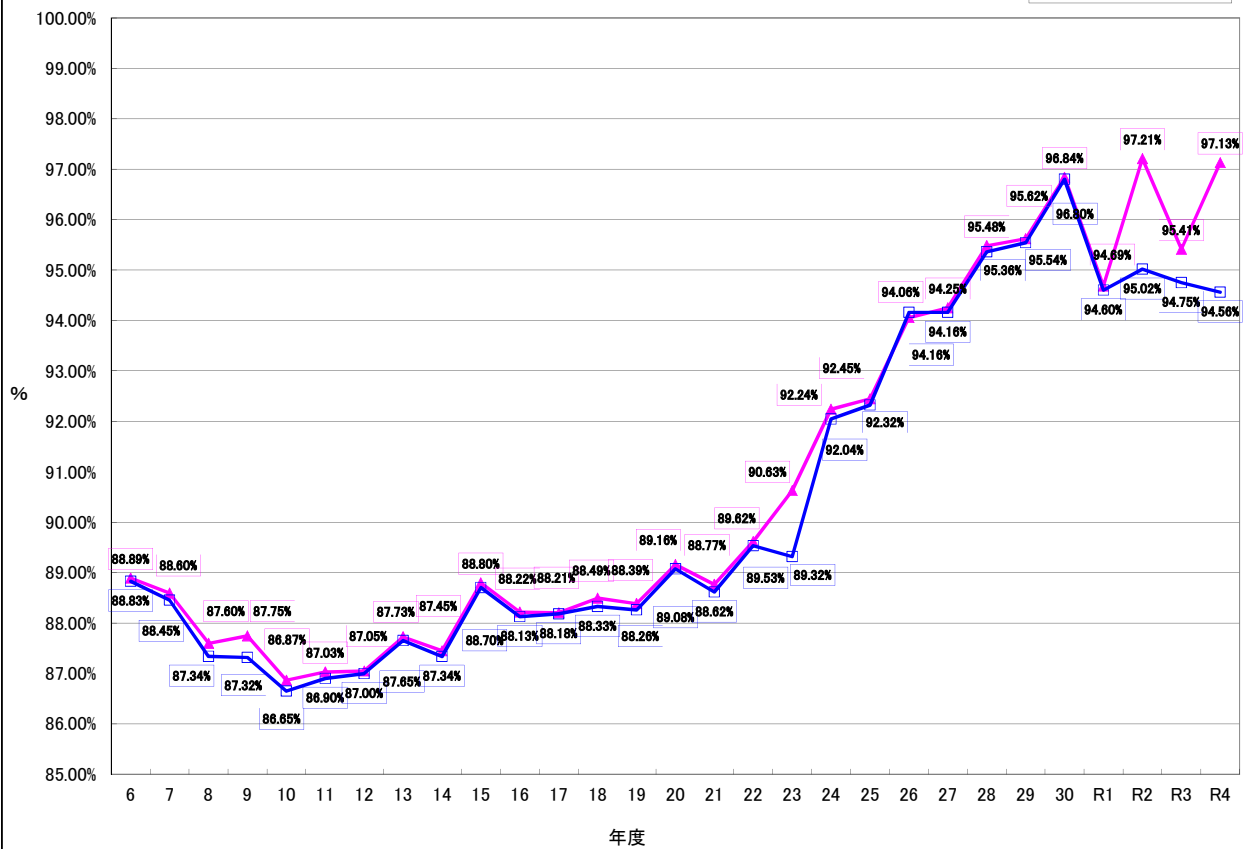

3歳児健診受診率

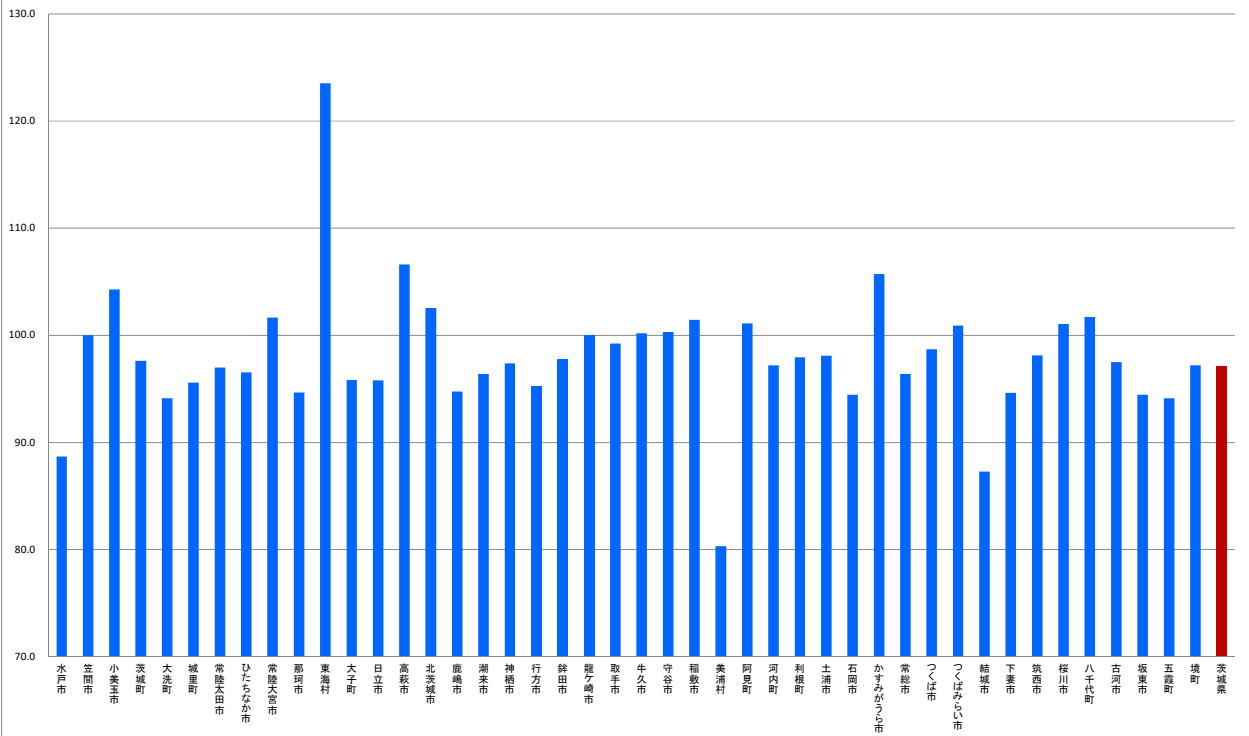

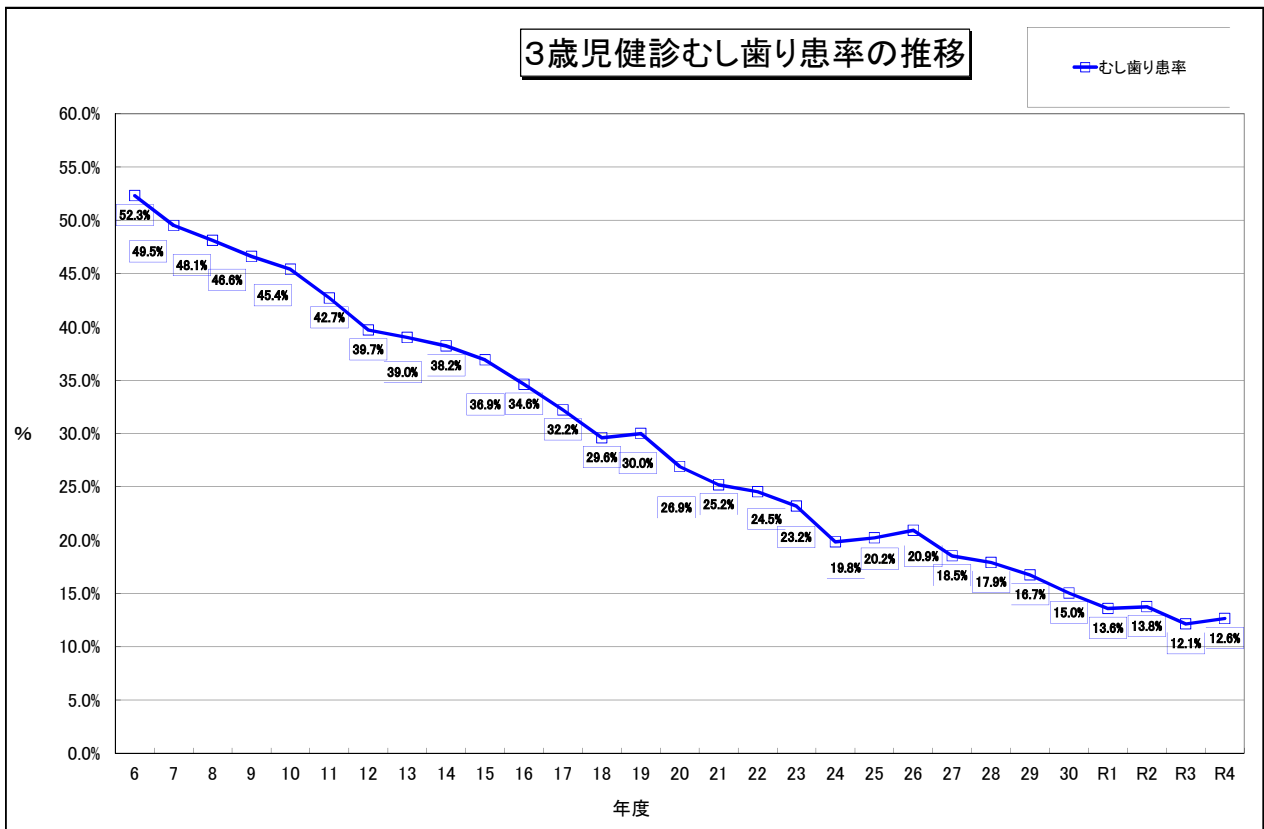
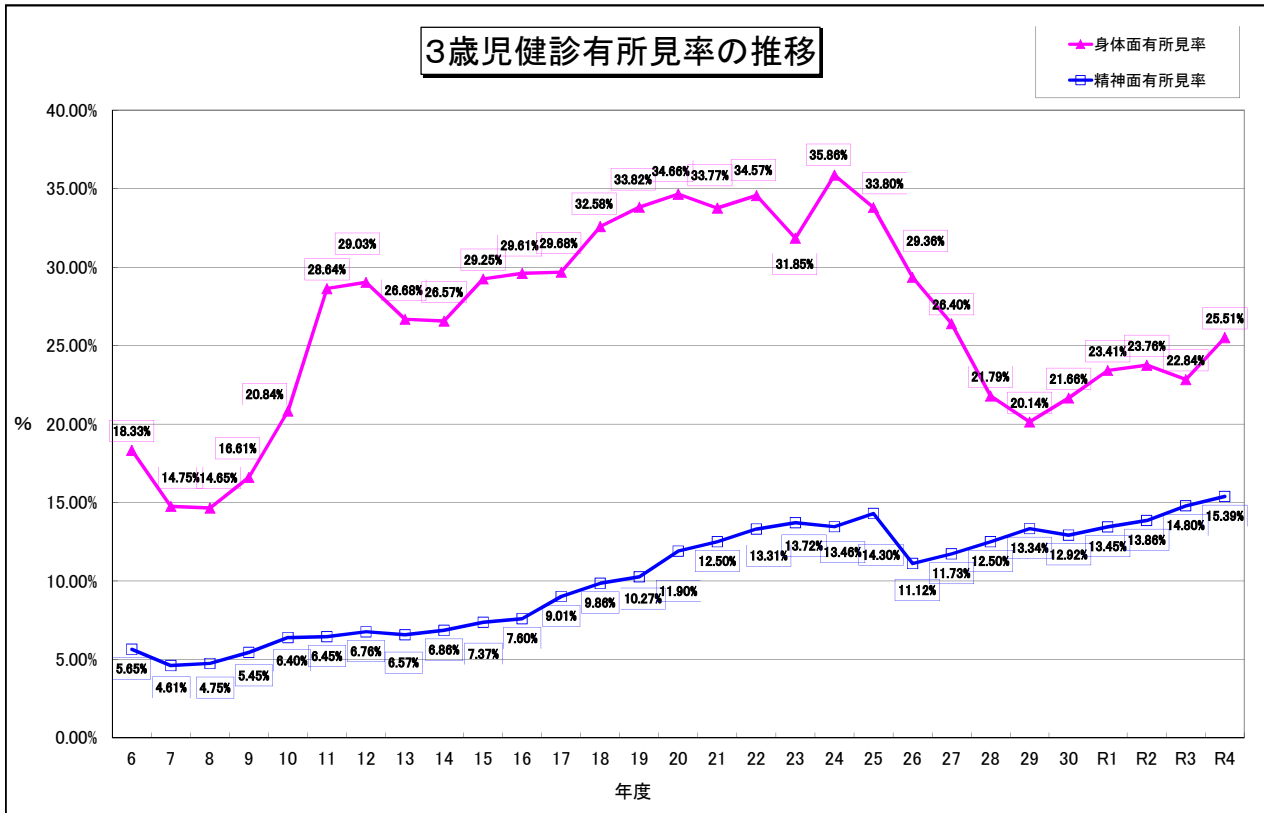

1歳6か月児健康診査実施状況

事項 年度	対象人員	一般健康診査							歯科健康診査				
		開催回数	受診人員	受診率	有所見者				開催回数	受診人員	受診率	むし歯	
					身体面	身体面有所見率	精神面	精神面有所見率				り患者数	り患率
6	29,141	769	25,708	88.22%	4,283	16.66%	1,966	7.65%	769	25,451	87.34%	1,885	6.47%
7	29,307	776	25,893	88.35%	4,556	17.60%	1,894	7.31%	763	25,490	86.98%	1,834	6.26%
8	29,201	787	25,608	87.70%	4,475	17.48%	1,851	7.23%	787	25,411	87.02%	1,763	6.04%
9	28,854	790	25,230	87.44%	4,195	16.63%	1,864	7.39%	790	25,282	87.62%	1,544	5.35%
10	28,874	805	25,412	88.01%	5,144	20.24%	2,136	8.41%	807	25,380	87.90%	1,432	4.96%
11	29,154	807	25,674	88.06%	4,732	18.43%	1,875	7.30%	807	25,629	87.91%	1,449	4.97%
12	28,524	803	25,401	89.05%	5,509	21.69%	1,750	6.89%	803	25,363	88.92%	1,452	5.09%
13	28,515	801	25,441	89.22%	4,954	19.47%	1,760	6.92%	801	25,467	89.31%	1,454	5.10%
14	28,335	806	25,400	89.64%	4,871	19.18%	1,770	6.97%	806	25,391	89.61%	1,225	4.32%
15	28,213	814	25,212	89.36%	5,411	21.46%	2,202	8.73%	814	25,203	89.33%	1,089	3.86%
16	26,727	806	24,015	89.85%	4,874	20.30%	2,218	9.24%	806	24,009	89.83%	956	3.58%
17	26,827	774	24,257	90.42%	4,922	20.29%	2,570	10.59%	768	24,256	90.42%	894	3.69%
18	25,252	748	23,011	91.13%	5,092	22.13%	2,686	11.67%	748	23,008	91.11%	758	3.30%
19	25,349	719	23,027	90.84%	5,035	21.87%	3,037	13.19%	719	23,008	90.77%	751	3.26%
20	25,467	722	23,550	92.47%	4,918	20.88%	3,018	12.82%	722	23,524	92.37%	731	3.11%
21	25,222	714	23,173	91.88%	4,797	20.70%	3,186	13.75%	714	23,173	91.88%	658	2.84%
22	24,823	705	22,895	92.23%	5,149	22.49%	3,360	14.68%	705	22,851	92.06%	557	2.44%
23	24,929	699	23,208	93.10%	5,361	23.10%	3,565	15.36%	699	23,185	93.00%	567	2.45%
24	23,958	693	22,542	94.09%	5,175	22.96%	4,103	18.20%	693	22,524	94.02%	535	2.38%
25	23,152	688	21,828	94.28%	5,333	24.43%	4,348	19.92%	679	21,811	94.21%	455	2.09%
26	23,264	688	22,155	95.23%	4,061	18.33%	2,863	12.92%	678	22,121	95.09%	372	1.68%
27	22,395	678	21,415	95.62%	3,883	18.13%	3,040	14.20%	678	21,405	95.58%	350	1.64%
28	22,622	679	21,894	96.78%	4,000	18.27%	3,157	14.42%	679	21,878	96.71%	341	1.56%
29	21,804	663	21,003	96.33%	4,060	19.33%	3,199	15.23%	663	20,970	96.18%	316	1.51%
30	21,191	651	20,513	96.80%	3,981	19.41%	3,001	14.63%	651	20,503	96.75%	246	1.20%
R1	19,331	613	18,564	96.03%	3,772	20.32%	2,840	15.30%	613	18,563	96.03%	203	1.09%
R2	19,105	633	18,601	97.36%	3,390	18.22%	2,852	15.33%	2,565	17,535	91.78%	212	1.21%
R3	19,476	635	18,441	94.69%	3,272	17.74%	2,843	15.42%	2,917	17,756	91.17%	160	0.90%
R4	17,650	633	17,095	96.86%	3,321	19.43%	3,084	18.04%	2,526	16,487	93.41%	171	1.04%

1歳6か月児健診受診者数の推移

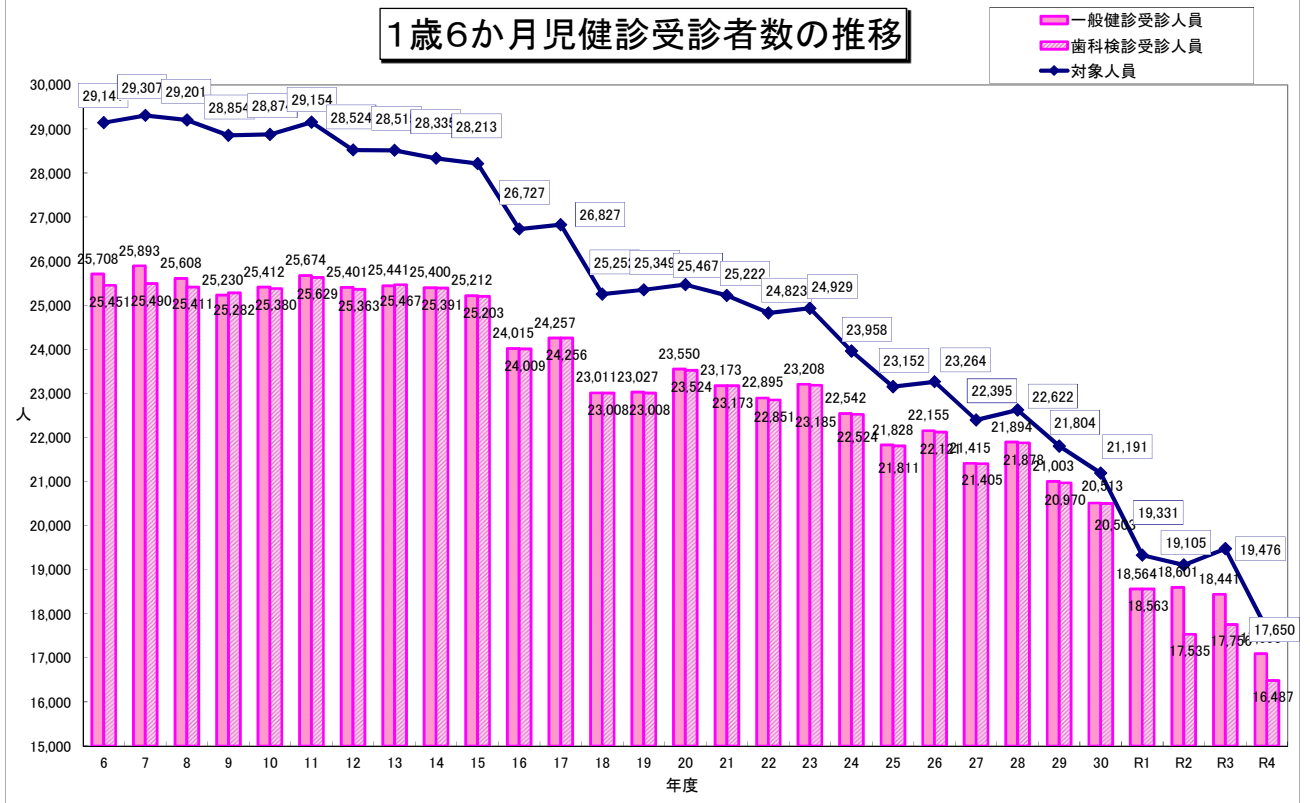

1歳6か月児健診受診率の推移

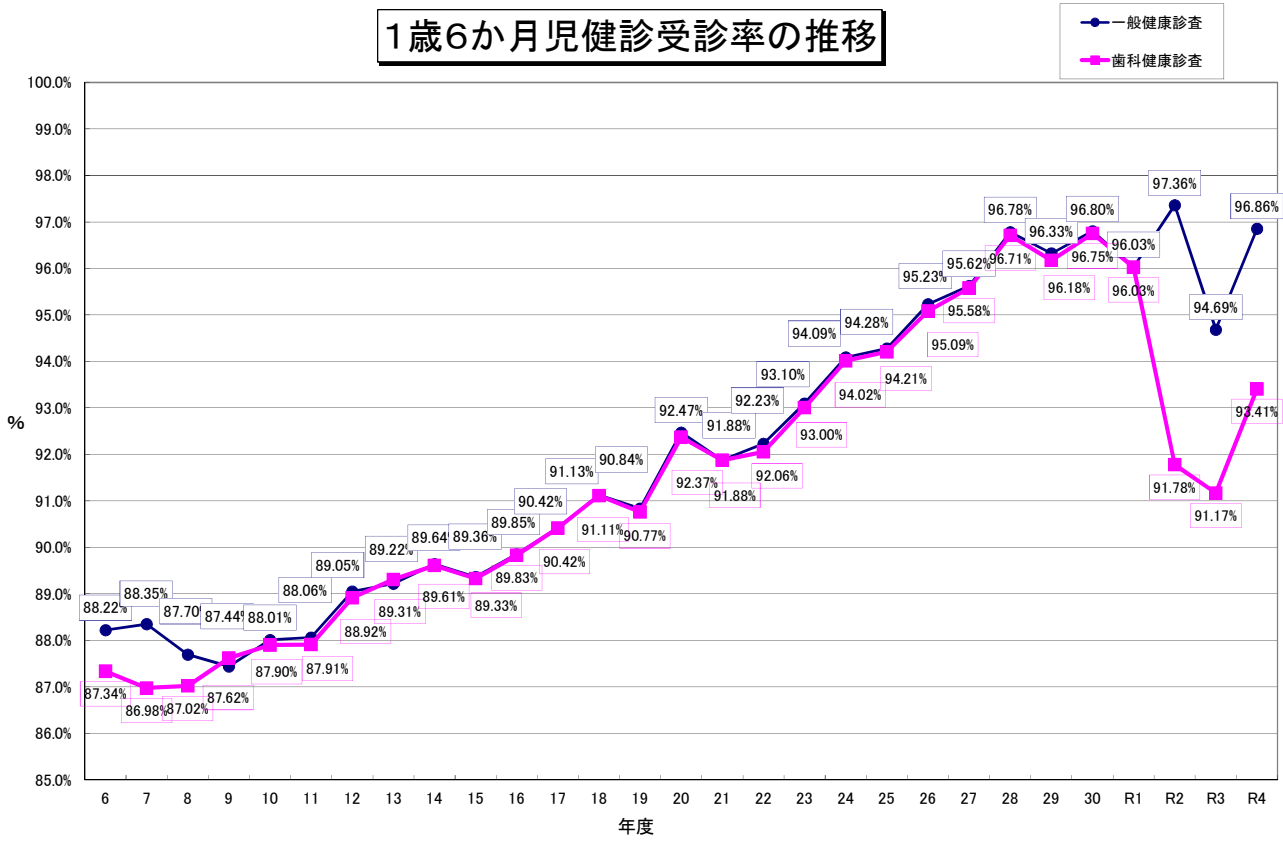

1歳6か月児健診受診率

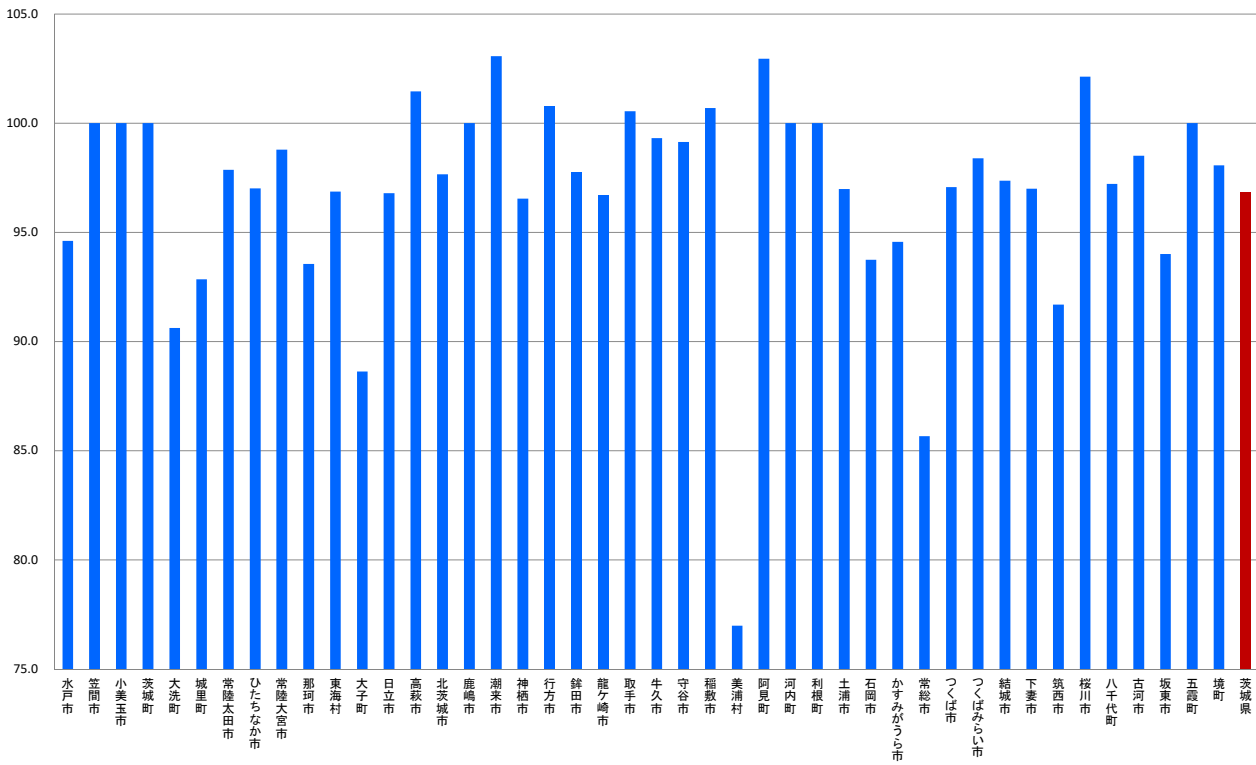

1歳6か月児健診有所見率の推移

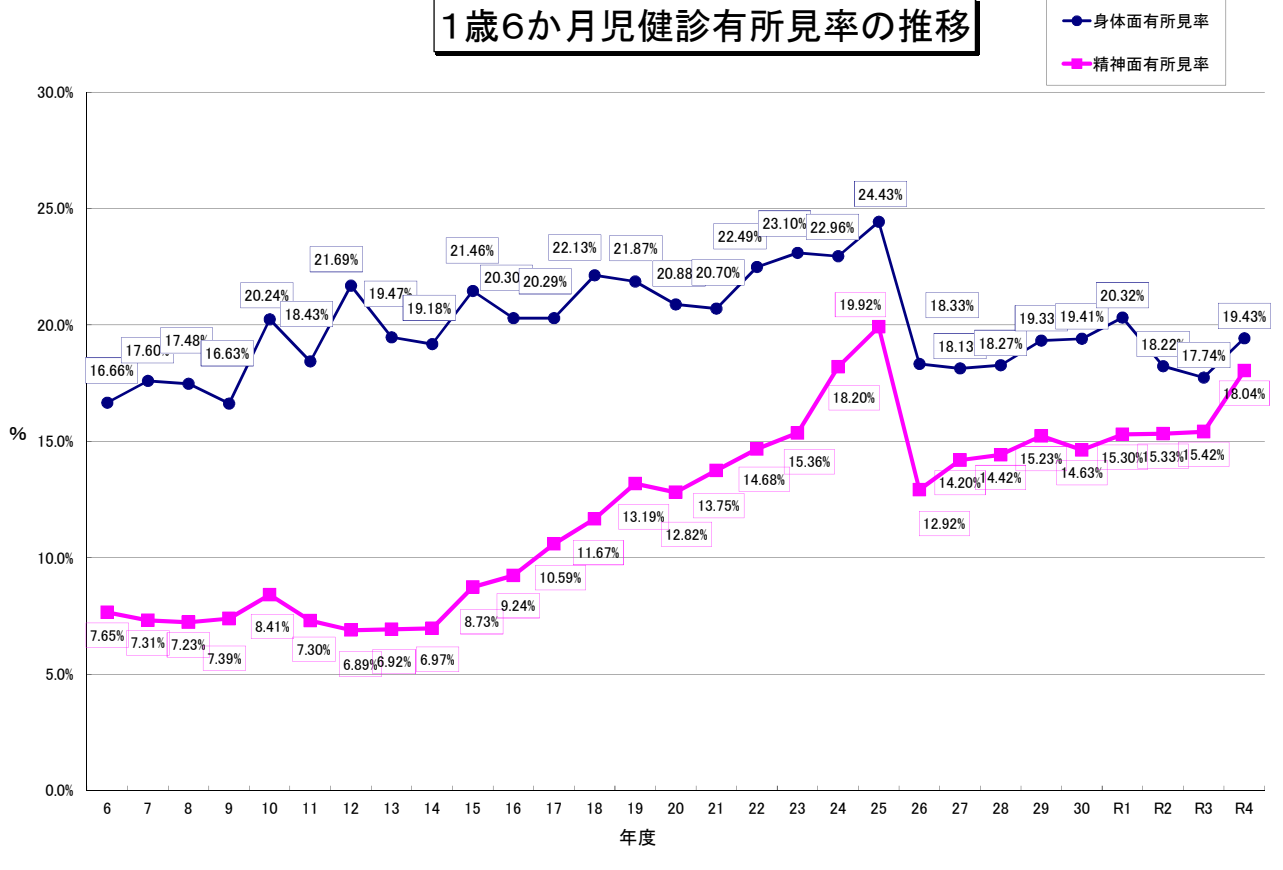

1歳6か月児健診むし歯り患率の推移

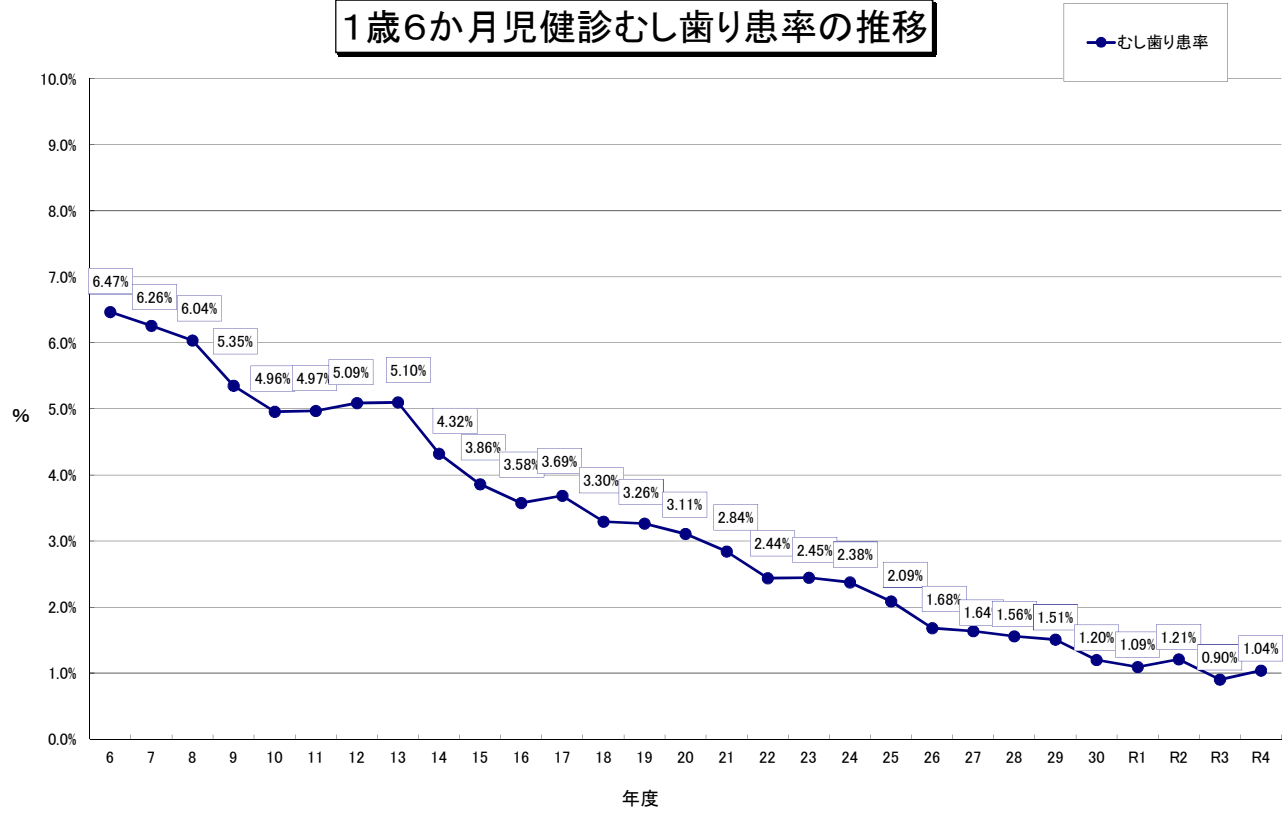

3歳児健康診査実施状況

年度	対象人員	一般健康診査							歯科健康診査				
		開催回数	受診人員	受診率	有所見者				開催回数	受診人員	受診率	むし歯	
					身体面	身体面有所見率	精神面	精神面有所見率				り患者数	り患率
6	29,853	751	26,536	88.89%	4,864	18.33%	1,499	5.65%	751	26,518	88.83%	13,875	52.3%
7	29,899	762	26,489	88.60%	3,906	14.75%	1,221	4.61%	762	26,447	88.45%	13,083	49.5%
8	28,885	790	25,303	87.60%	3,706	14.65%	1,201	4.75%	790	25,228	87.34%	12,144	48.1%
9	29,636	780	26,004	87.75%	4,318	16.61%	1,416	5.45%	774	25,877	87.32%	12,049	46.6%
10	28,854	812	25,064	86.87%	5,223	20.84%	1,604	6.40%	810	25,002	86.65%	11,360	45.4%
11	29,274	806	25,477	87.03%	7,296	28.64%	1,643	6.45%	806	25,440	86.90%	10,854	42.7%
12	28,949	823	25,200	87.05%	7,315	29.03%	1,704	6.76%	825	25,185	87.00%	10,005	39.7%
13	29,152	824	25,574	87.73%	6,823	26.68%	1,681	6.57%	824	25,552	87.65%	9,960	39.0%
14	28,775	822	25,163	87.45%	6,685	26.57%	1,725	6.86%	821	25,131	87.34%	9,597	38.2%
15	28,390	819	25,209	88.80%	7,373	29.25%	1,859	7.37%	819	25,183	88.70%	9,298	36.9%
16	28,100	815	24,789	88.22%	7,341	29.61%	1,883	7.60%	815	24,764	88.13%	8,558	34.6%
17	27,892	789	24,602	88.21%	7,301	29.68%	2,216	9.01%	789	24,596	88.18%	7,914	32.2%
18	26,784	762	23,702	88.49%	7,722	32.58%	2,336	9.86%	773	23,658	88.33%	6,992	29.6%
19	26,639	736	23,545	88.39%	7,963	33.82%	2,417	10.27%	736	23,512	88.26%	7,063	30.0%
20	25,035	740	22,321	89.16%	7,736	34.66%	2,657	11.90%	740	22,300	89.08%	6,008	26.9%
21	25,761	728	22,867	88.77%	7,722	33.77%	2,859	12.50%	728	22,828	88.62%	5,749	25.2%
22	25,366	715	22,732	89.62%	7,858	34.57%	3,026	13.31%	715	22,711	89.53%	5,571	24.5%
23	25,839	716	23,417	90.63%	7,458	31.85%	3,212	13.72%	717	23,079	89.32%	5,353	23.2%
24	24,410	709	22,516	92.24%	8,075	35.86%	3,030	13.46%	706	22,468	92.04%	4,457	19.8%
25	24,296	706	22,461	92.45%	7,592	33.80%	3,212	14.30%	694	22,431	92.32%	4,534	20.2%
26	23,893	705	22,473	94.06%	6,598	29.36%	2,498	11.12%	705	22,498	94.16%	4,706	20.9%
27	23,025	687	21,701	94.25%	5,729	26.40%	2,545	11.73%	698	21,680	94.16%	4,015	18.5%
28	22,857	696	21,824	95.48%	4,756	21.79%	2,729	12.50%	696	21,797	95.36%	3,901	17.9%
29	22,780	690	21,782	95.62%	4,836	20.14%	2,905	13.34%	690	21,764	95.54%	3,643	16.7%
30	21,593	682	20,910	96.84%	4,529	21.66%	2,702	12.92%	682	20,902	96.80%	3,142	15.0%
R1	20,433	632	19,347	94.69%	4,530	23.41%	2,603	13.45%	632	19,330	94.60%	2,627	13.6%
R2	20,165	657	19,602	97.21%	4,657	23.76%	2,716	13.86%	1,001	19,160	95.02%	2,636	13.8%
R3	20,649	713	19,701	95.41%	4,499	22.84%	2,915	14.80%	1,119	19,565	94.75%	2,374	12.1%
R4	19,862	709	19,292	97.13%	4,922	25.51%	2,969	15.39%	709	18,782	94.56%	2,374	12.6%

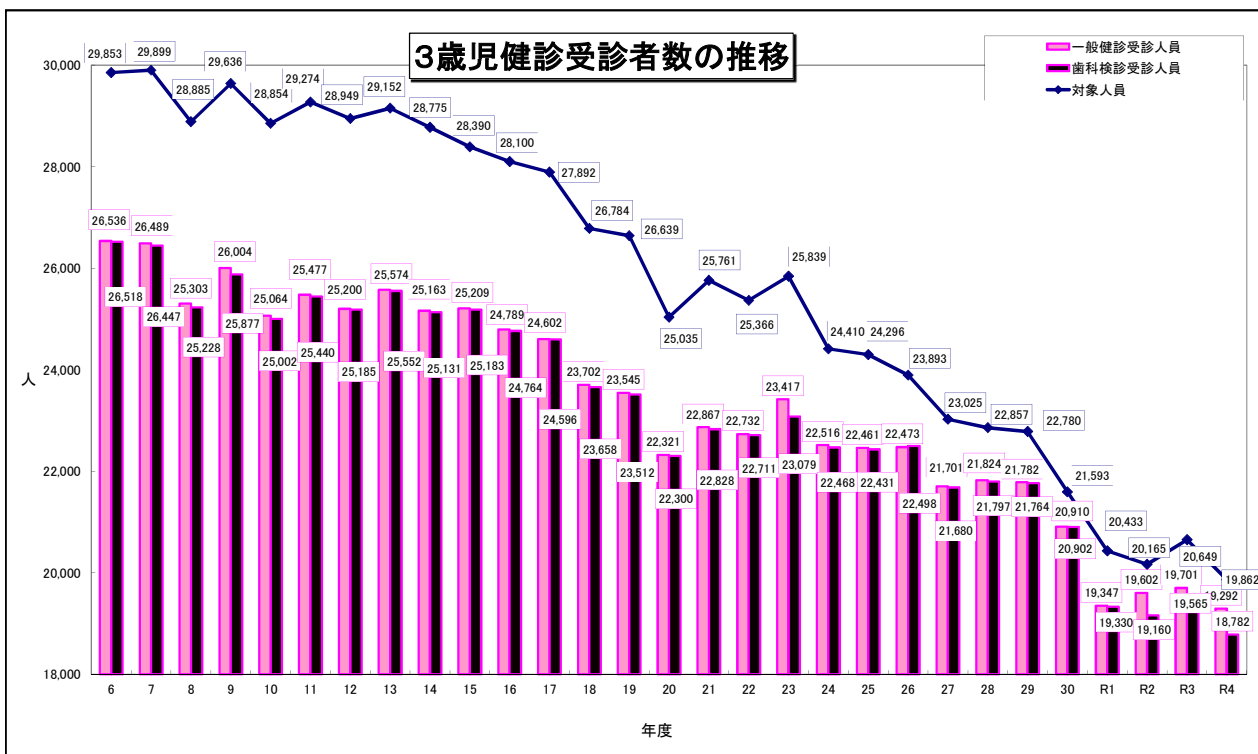

3歳児健診受診率の推移

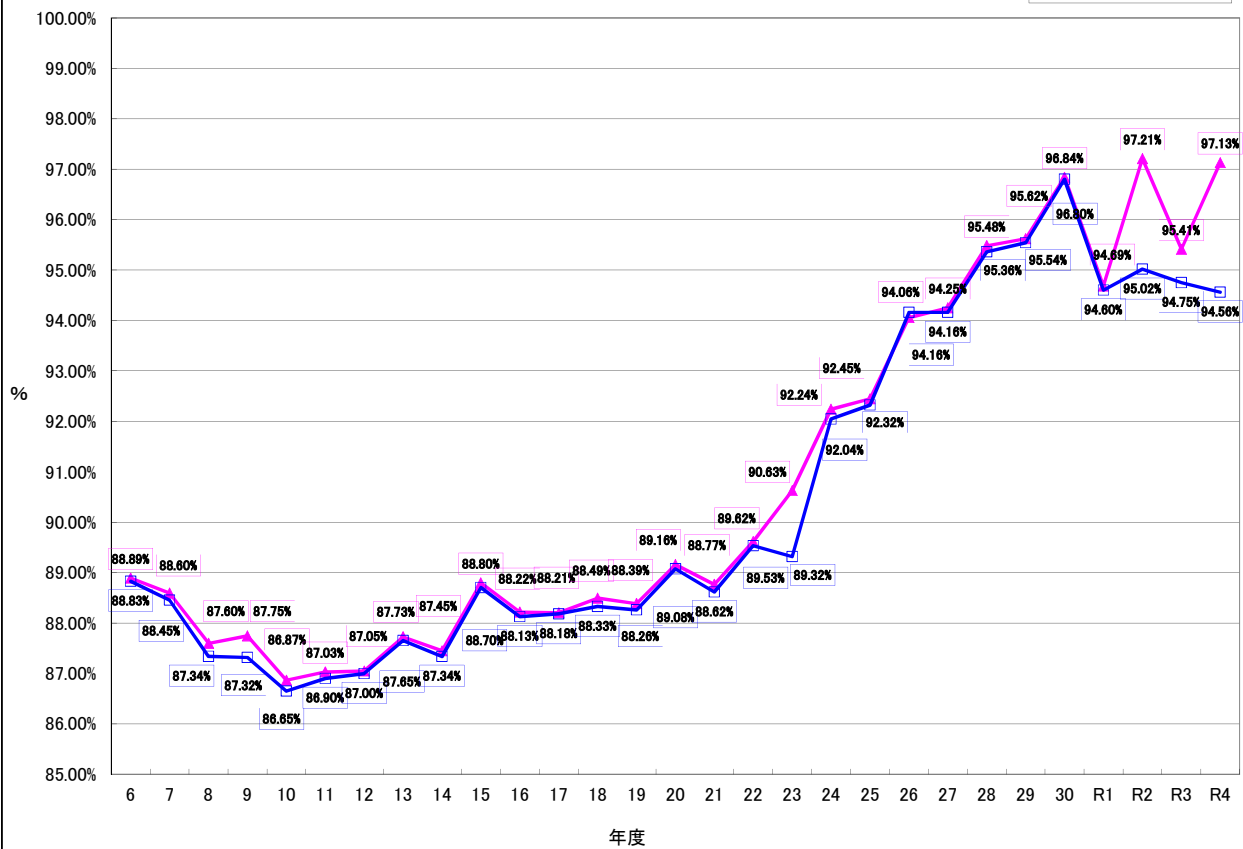

3歳児健診受診率

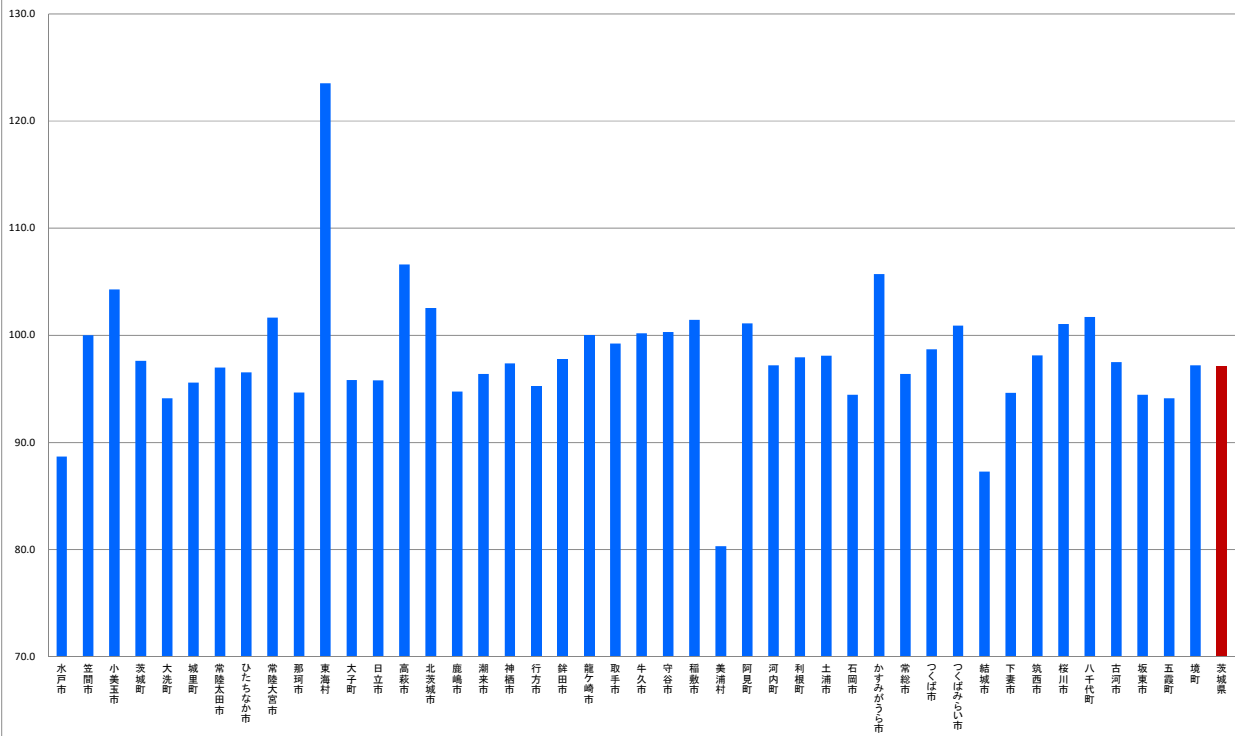

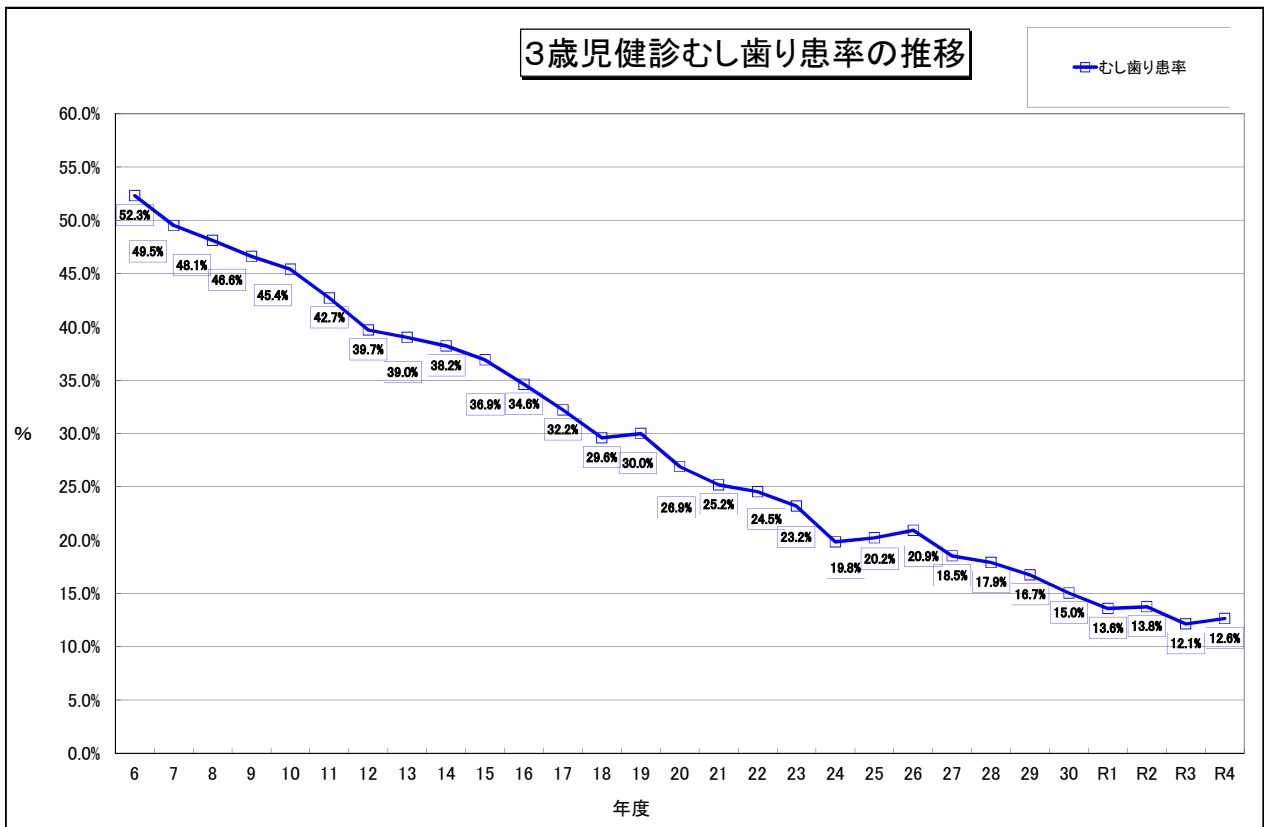
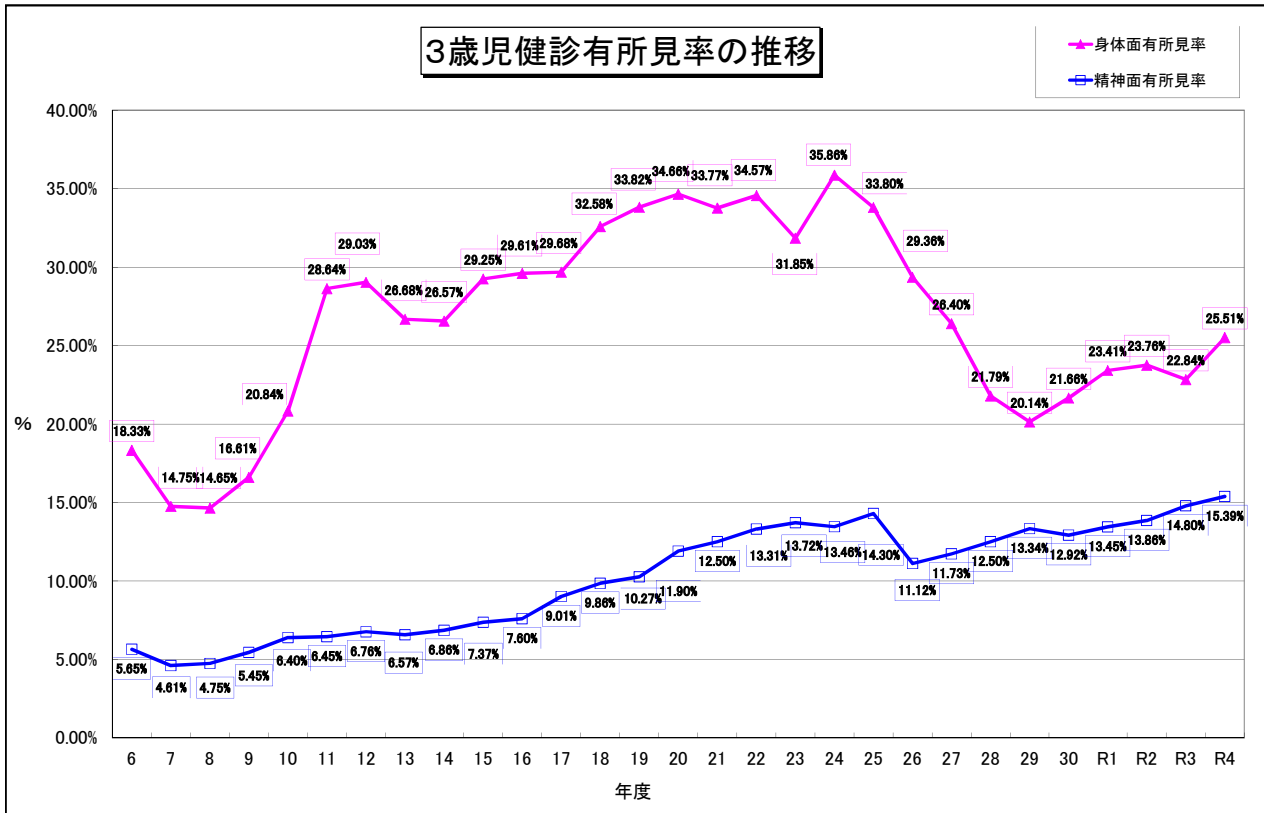

I 市町村事業実施状況

1(1)1歳6か月児健康診査実施状況(一般健康診査)

(単位:人)

市町村	対象人数	実施回数	受診者数	(再掲) 過年度 受診者	受診率	身体面(実人数)					身体面 精密検査の結果(実人数)					心理発達面(実人数)					心理面 精密検査の結果(実人数)							
						既医療	要観察	要医療	要精密	計	未把握	未受診	異常なし	要観察	要医療	計	既医療	要観察	要医療	要精密	計	未把握	未受診	異常なし	要観察	要医療	計	
						水戸市保健所	1,968		1,862		94.6%	157	61	8	31	257	6	3	4	13	5	31	6	57		2	65	1
笠間市	414	14回	414	6	100.0%	30	44	11		85								85										
小美玉市	285	12回	285	257	100.0%	19	21	3	1	44			1			1	1	58										
茨城町	143	8回	143		100.0%	9	5			14							12											
大洗町	64	6回	58	5	90.6%	12	2			14																		
城里町	70	5回	65		92.9%		6			6							1											
中央保健所	976	45回	965	268	98.9%	70	78	14	1	163				1		1	156											
常陸太田市	187	12回	183	4	97.9%	20	36	1	1	58			1			1	15											
ひたちなか市	1,106	36回	1,073		97.0%	126	28	8		162							276											
常陸大宮市	165	10回	163	2	98.8%	23	11		7	41			3	3	1	7	6		1			1					1	
那珂市	326	16回	305	12	93.6%	69	41	2	1	113				1		1	86											
東海村	256	12回	248	2	96.9%	3	37	1		41							76											
大子町	44	3回	39	2	88.6%	6	9			15							6											
ひたちなか保健所	2,084	89回	2,011	22	96.5%	247	162	12	9	430			4	4	1	9	1	465		1	467		1				1	
日立市	907	30回	878	13	96.8%	117	41		27	185	2	4	12	9		27	3	292		6	301			6			6	
高萩市	137	6回	139	24	101.5%	6	23	2		31							27											
北茨城市	214	12回	209	6	97.7%	20	40	1		61							25											
日立保健所	1,258	48回	1,226	43	97.5%	143	104	3	27	277	2	4	12	9		27	3	344		6	353			6			6	
鹿嶋市	421	23回	421	22	100.0%	58	42	3		103							3	61										
潮来市	130	12回	134	6	103.1%	2	20	1	1	24				1			35											
神栖市	666	24回	643		96.5%	31	27	2	16	76	3	7			6	16	2	47		8	57		1		2	5	8	
行方市	125	6回	126	5	100.8%	10	8		2	20		1		1		2	76					1			2			
銚田市	224	12回	219	6	97.8%	17	76	1	3	97			1	2		3	1	52										
潮来保健所	1,566	77回	1,543	39	98.5%	118	173	7	22	320	3	9		4	6	22	6	271		8	285		1		2	5	8	
龍ヶ崎市	367	19回	355	14	96.7%	33	19	29		81							1	87										
取手市	544	25回	547		100.6%	21	46	3	23	93		2	3	11	7	23	130											
牛久市	443	26回	440	21	99.3%	1	7		1	9			1			1	45											
守谷市	586	32回	581	19	99.1%	46	22	19		87							2	158	2									
稲敷市	142	11回	143	4	100.7%	17	14	11		42							2	9	1									
美浦村	113	6回	87	8	77.0%	7	14			21							33											
阿見町	339	12回	349	4	102.9%	20	26		16	62	1	2	8	5		16	5	17										
河内町	27	4回	27		100.0%	3	5	1		9								6										
利根町	33	4回	33	1	100.0%	1	3	1	1	6					1	1	16											
竜ヶ崎保健所	2,594	139回	2,562	71	98.8%	149	156	64	41	410	1	4	12	16	8	41	10	501	3		514							
土浦市	828	24回	803	14	97.0%	22	35	2	7	66	4	2		1		7	1											
石岡市	352	12回	330	9	93.8%	48	36	5		89							56											
かすみがうら市	184	12回	174	5	94.6%	2	7	1		10							4											
土浦保健所	1,364	48回	1,307	28	95.8%	72	78	8	7	165	4	2		1		7	61											
常総市	342	18回	293	15	85.7%	34	66	8	1	109					1	1	1	41										
つくば市	2,394	44回	2,324	74	97.1%	425	134	45		604							13	605	1									
つくばみらい市	437	12回	430	9	98.4%	17	38	9	3	67		3				3	87											
つくば保健所	3,173	74回	3,047	98	96.0%	476	238	62	4	780	3				1	4	14	733	1		748							
結城市	266	12回	259		97.4%	24	35	2	4	65			2	2		4	15											
下妻市	234	12回	227		97.0%	8	2	4		14							52											
筑西市	579	24回	531	7	91.7%	51	12	12	11	86			7	2	2	11	16			1	17				1		1	
桜川市	141	8回	144	6	102.1%	13	9	7	1	30				1		1	2											
八千代町	108	6回	105	5	97.2%	2	6	5		13							26	1										
筑西保健所	1,328	62回	1,266	18	95.3%	98	64	30	16	208		2	9	3	2	16		111	1	1	113				1		1	
古河市	874	28回	861		98.5%	102	90		6	198		3	1	2		6	197											
坂東市	284	12回	267	3	94.0%	20	43	4	15	82	6		1	6	2	15	76											
五霞町	25	3回	25	1	100.0%		1			1										3	3				1		2	3
境町	156	8回	153	4	98.1%	12	5	3	10	30	1			7	2	10	26		19	45		2	1	10	6	19		
古河保健所	1,339	51回	1,306	8	97.5%	135	138	7	31	311	7	3	2	15	4	31	299		22	321		2	2	10	8	22		
合計	17,650	633回	17,095	595	96.9%	1,665	1,252	215	189	3,321	26	27	43	66	27	189	41	2,998	5	40	3,084	1	4	2	20	13	40	

1(2)1歳6か月児健康診査実施状況(歯科健康診査)

(単位:人)

市町村	対象人数	実施回数	受診者数	受診率	むし菌の総数(本)			むし菌のない者				むし菌のある者					軟組織異常のある者	咬合異常のある者	その他の異常のある者	
					うち未処置菌	うち処置菌		O1型	O2型	不詳	計	A型	B型	C型	不詳	計				
水戸市保健所	1,968		1,680	85.4%	22	21	1	1,590	81			1,671	7	2			9	162	120	63
笠間市	414	14回	414	100.0%	6	6		156	255			411	3				3	96	35	107
小美玉市	285	12回	285	100.0%				261	19			280	2	2	1		5	14		4
茨城町	143	8回	143	100.0%	8	2	6	87	53			140	3				3	43		18
大洗町	64	6回	58	90.6%	16	16		56	1			57			1		1			4
城里町	70	5回	65	92.9%	2	2		33	31			64	1				1			
中央保健所	976	45回	965	98.9%	32	26	6	593	359			952	9	2	2		13	153	61	107
常陸太田市	187	12回	183	97.9%	3	3		156	24	2		182	1				1	2		12
ひたちなか市	1,106	36回	1,073	97.0%	15	15		1,003	66			1,069	3	1			4	68		90
常陸大宮市	165	10回	163	98.8%	2	2		31	112	19		162		1			1	9	6	2
那珂市	326	16回	305	93.6%				300	5			305						25	26	4
東海村	256	12回	248	96.9%	8	4	4	231	15			246	2				2	11		4
大子町	44	3回	39	88.6%	4	4		4	31	2		37	1		1		2			4
ひたちなか保健所	2,084	89回	2,011	96.5%	32	28	4	1,725	253	23		2,001	7	2	1		10	115	142	90
日立市	907	30回	878	96.8%	21	20	1	853	15			868	8	1	1		10	54		85
高萩市	137	6回	139	101.5%				138	1			139						8		11
北茨城市	214	12回	209	97.7%	18	18		201	4			205	3	1			4	2		2
日立保健所	1,258	48回	1,226	97.5%	39	38	1	1,192	20			1,212	11	2	1		14	64		98
鹿嶋市	421	23回	421	100.0%	3	1	2	205	213	1		419	2				2		7	13
潮来市	130	12回	134	103.1%	4	4		133				133	1				1	4		8
神栖市	666	24回	643	96.5%	16	16		501	137			638	5				5	165		107
行方市	125	6回	126	100.8%	1	1		125				125		1			1	3		19
鉾田市	224	12回	219	97.8%	3	2	1	203	2	11		216	2		1		3			24
潮来保健所	1,566	77回	1,543	98.5%	27	24	3	1,167	352	12		1,531	10	1	1		12	172		165
龍ヶ崎市	367	19回	355	96.7%	13	13		346	3			349	6				6	59		31
取手市	544	25回	547	100.6%	11	7	4	542				542	5				5	14		18
牛久市	443	26回	439	99.1%	10	10		51	383			434	4		1		5	25		20
守谷市	586	32回	581	99.1%	11	11		555	18	4		577	3	1			4	14		33
稲敷市	142	11回	143	100.7%	17	17		129	9			138	4		1		5	10		10
美浦村	113	6回	86	76.1%				85	1			86						14		7
阿見町	339	12回	349	102.9%	6	6		330	16			346	3				3	19		32
河内町	27	4回	27	100.0%	2	2		21	5			26	1				1			3
利根町	33	4回	33	100.0%								33								3
竜ヶ崎保健所	2,594	139回	2,560	98.7%	70	66	4	2,059	435	4		2,531	26	1	2		29	155		157
土浦市	828	24回	803	97.0%	23	19	4	772	25			797	2	1	3		6	58		74
石岡市	352	12回	330	93.8%	22	22		281	39			320	7	2	1		10	30		43
かすみがうら市	184	12回	174	94.6%				127	47			174						4		11
土浦保健所	1,364	48回	1,307	95.8%	45	41	4	1,180	111			1,291	9	3	4		16	92		128
常総市	342	18回	292	85.4%	21	21		265	19			284	5	1	2		8	2		18
つくば市	2,394	1,937回	1,937	80.9%	70	59	11	1,827	85			1,912	23	2			25	381		407
つくばみらい市	437	12回	430	98.4%	7	7		394	33			427	3				3	49		30
つくば保健所	3,173	1,967回	2,659	83.8%	98	87	11	2,486	137			2,623	31	3	2		36	432		455
結城市	266	12回	259	97.4%	9	8	1	228	28			256	3				3	5		37
下妻市	234	12回	227	97.0%	22	22		221				221	5				6	5		21
筑西市	579	24回	530	91.5%	11	11		501	25			526	4				4	14		48
桜川市	141	8回	109	77.3%	2	2		99	8			107	2				2	16		16
八千代町	108	6回	105	97.2%	9	9		97	4	1		102	3				3			5
筑西保健所	1,328	62回	1,230	92.6%	53	52	1	1,146	65	1		1,212	17				18	40		127
古河市	874	28回	861	98.5%	18	18		828	27			855	6				6	84		37
坂東市	284	12回	267	94.0%	15	13	2	247	15			262	4		1		5			15
五霞町	25	3回	25	100.0%	2	2		24				24	1				1			
境町	156	8回	153	98.1%	4	4		140	11			151	1		1		2	10		12
古河保健所	1,339	51回	1,306	97.5%	39	37	2	1,239	53			1,292	12		2		14	94		64
合計	17,650	2,526回	16,487	93.4%	457	420	37	14,377	1,866	40		16,316	139	16	15		171	1,479		1,517

1(3)1歳6か月児健康診査実施状況(従事者内訳)

市町村	市町村職員										雇い上げ												
	医師	歯科医師	保健師	助産師	看護師・ 准看護師	心理 判定員	栄養士	歯科 衛生士	事務職員	保育士	その他の職種	医師	歯科医師	保健師	助産師	看護師・ 准看護師	心理 判定員	栄養士	歯科 衛生士	事務職員	保育士	その他の職種	
水戸市																							
笠間市			○				○	○				○	○		○	○		○	○				
小美玉市			○	○	○		○					○	○	○		○		○				○	
茨城町			○		○		○					○	○					○					
大洗町			○	○								○	○					○				○	
城里町	○		○		○							○	○				○	○					
常陸太田市			○		○		○					○	○		○	○		○				○	
ひたちなか市			○	○	○		○	○				○	○		○			○			○		
常陸大宮市	○	○	○				○	○				○	○		○			○					子育てでコンシェルジュ
那珂市			○				○					○	○		○	○		○			○		子ども発達相談センター
東海村			○		○		○					○	○		○	○		○			○		母子保健推進員
大子町			○				○					○	○		○			○					
日立市			○				○	○				○	○		○	○		○				○	
高萩市			○									○	○		○	○		○					
北茨城市			○				○					○	○		○	○		○				○	
鹿嶋市			○				○					○	○		○	○		○					
潮来市			○	○			○					○	○		○		○	○					
神栖市			○				○					○	○		○			○					
行方市			○		○		○					○	○		○			○					
鉾田市			○		○		○					○	○		○			○					
龍ヶ崎市			○		○		○	○				○	○		○			○					言語聴覚士
取手市			○				○					○	○		○	○		○			○		
牛久市			○				○					○	○		○	○		○			○		
守谷市			○		○		○					○	○		○			○					
稲敷市			○				○	○				○	○		○			○					
美浦村			○									○	○		○			○			○		利用者支援相談員、公認心理士
阿見町			○				○					○	○		○			○			○		
河内町			○				○					○	○		○			○					
利根町			○				○					○	○		○	○		○					
土浦市			○			○						○	○		○	○		○			○		子育て支援コンシェルジュ
石岡市			○	○	○		○	○				○	○		○			○				○	
かすみがうら市			○	○	○	○	○	○				○	○		○	○		○					
常総市			○				○					○	○		○			○			○		
つくば市			○				○					○	○		○			○				○	
つくばみらい市			○				○					○	○		○			○					
結城市			○				○					○	○		○			○					家庭児童相談員
下妻市			○	○			○					○	○		○			○					母子保健推進員
筑西市			○		○		○					○	○		○			○					
桜川市			○		○		○					○	○		○	○		○					
八千代町			○				○					○	○		○			○					母子保健推進員
古河市	○		○									○	○		○	○		○			○		母子保健推進員 健康づくり協力員
坂東市			○	○	○		○					○	○		○			○					母子保健推進員
五霞町			○				○					○	○		○	○		○					
境町			○		○		○					○	○		○	○		○					
合計	3	1	43	8	16	2	37	7	29	8	7	42	41	29	9	29	23	17	41	9	9	8	

1(4)1歳6か月児健康診査所見状況

(単位:人)

市町村	区分	(所見結果)	身体面												精神面											
			①全身状態				(2)皮膚 (皮膚炎等)	(3)頭部 (大頭部・小頭等)	(4)眼 (斜視・弱視等)	(5)耳鼻咽喉 (扁桃肥大・中耳炎等)	(6)頭部 (リンパ節肥大・斜頸等)	(7)胸部・肺 (漏斗胸・鳩胸・肺雑音・喘息等)	(8)心臓 (心雑音・不整脈等)	(9)腹部・陰部 (肝脾腫・ヘルニア・停留睾丸等)	(10)四肢 (○脚・歩行の遅れ・先天性股関節脱臼等)	⑪脊柱側弯	⑫神経系疾患	計	I	II	III	IV	V	計		
			やせ	肥満	低身長(3%以下)	その他の異常													ことばの遅れ	対人関係・行動上の問題	精神発達遅滞	多動傾向	その他精神面の異常			
水戸市保健所	(指示事項) (延人数)	既医療	1		2	20	51	2	8	11		20	10	19	10		3	157	6					6		
		要観察	8	6	13	5		3	5	1		1		16	7			65	59		1	4	3	67		
		要医療				1	8											9								
		要精密			1		2		18	1		1		7	5			35	2					2		
		計	9	6	16	26	61	5	31	13		22	10	42	22		3	266	67		1	4	3	75		
	精密検査の結果	未把握			1					3				1	1			6	1						1	
		未受診								3								3								
		異常なし								3					1	1		5								
		要観察					2		5	1		1		4	3			16	1						1	
		要医療							4					1				5								
		計			1		2		18	1		1		7	5			35	2						2	
		笠間市	(指示事項) (延人数)	既医療				13	1		2		7	3	2	2			30							
要観察	3			22	10	1	2	1	1		1		2	5	1			49	62	10		14	2	88		
要医療							1		1	1			3	4	1			12								
要精密																										
計	3			22	10	1	16	2	2	3	2	7	8	11	4			91	62	10		14	2	88		
精密検査の結果	未把握																									
	未受診																									
	異常なし																									
	要観察																									
	要医療																									
	計																									
	小美玉市		(指示事項) (延人数)	既医療				4	6		1	3		1	2	2		2	21	1						1
要観察		2			1	2		2	1	2		2	1	5	5			23	19	3		6	30	58		
要医療														2	1			3								
要精密									1					1				2								
計		2			1	6	6	2	3	5		2	2	10	8		2	49	20	3		6	30	59		
精密検査の結果		未把握																								
		未受診												1				1								
		異常なし																								
		要観察							1									1								
		要医療																								
		計							1					1				2								
		茨城県	(指示事項) (延人数)	既医療	1	1		1	4		1	1							9							
要観察				1	3							1						5	7	2		3			12	
要医療																										
要精密																										
計	1			2	3	1	4		1	1		1						14	7	2		3			12	
精密検査の結果	未把握																									
	未受診																									
	異常なし																									
	要観察																									
	要医療																									
	計																									

市町村	区分	(所見結果)	身体面											精神面										
			①全身状態				②皮膚 (皮膚炎等)	③頭部 (大頭・小頭等)	④眼 (斜視・弱視等)	⑤耳鼻咽喉 (扁桃肥大・ 中耳炎等)	⑥頭部 (リンパ節肥大・ 斜頸等)	⑦胸部・肺 (漏斗胸・鳩胸・ 肺雑音・喘息等)	⑧心臓 (心雑音・不整脈等)	⑨腹部・陰部 (肝脾腫・ヘルニア・ 停留嚢丸等)	⑩四肢 (○脚・歩行の遅れ・ 先天性股関節脱臼等)	⑪脊柱側わん	⑫神経系疾患	計	I ことばの遅れ	II 対人関係・行動上の問題	III 精神発達遅滞	IV 多動傾向	V その他精神面の異常	計
			やせ	肥満	低身長(3%以下)	その他の異常																		
大洗町	(指示事項) (延人数)	既医療					8			1		1	1	1								12		
		要観察					2																2	
		要医療																						
		要精密																						
		計					10			1		1	1	1									14	
	精密検査の結果	未把握																						
		未受診																						
		異常なし																						
		要観察																						
		計																						
城里町	(指示事項) (延人数)	既医療						4			2		2									8		
		要観察												6									6	
		要医療																						
		要精密																						
		計						4			2		2	6									14	
	精密検査の結果	未把握																						
		未受診																						
		異常なし																						
		要観察																						
		計																						
中央保健所	(指示事項) (延人数)	既医療	1	1	5	31	1	6	7	10	5	7	4		2	80	1					1		
		要観察	5	23	14	3	4	3	2	2	1	3	3	10	12		85	89	15		23	32	159	
		要医療				1		1	1	1			3	6	2		15							
		要精密							1					1			2							
		計	6	24	14	8	36	4	10	10	2	13	11	24	18		182	90	15		23	32	160	
	精密検査の結果	未把握																						
		未受診												1			1							
		異常なし																						
		要観察							1								1							
		計							1					1			2							
常陸太田市	(指示事項) (延人数)	既医療		1	1	1	13	2	2			2	2	1		27	1					1		
		要観察	3	8	5	1	13	1	2					1	2		36	36			8	6	50	
		要医療				1											1							
		要精密								1							1							
		計	3	9	6	2	27	3	4	1		2	2	2	2		65	37			8	6	51	
	精密検査の結果	未把握																						
		未受診																						
		異常なし								1							1							
		要観察																						
		計								1							1							

市町村	区分	(所見結果)	身体面												精神面										
			①全身状態				②皮膚 (皮膚炎等)	③頭部 (大頭・小頭等)	④眼 (斜視・弱視等)	⑤耳鼻咽喉 (扁桃肥大・ 中耳炎等)	⑥頭部 (リンパ節肥大・ 斜頸等)	⑦胸部・肺 (漏斗胸・鳩胸・ 肺雑音・喘息等)	⑧心臓 (心雑音・不整脈等)	⑨腹部・陰部 (肝脾腫・ヘルニア・ 停留嚢丸等)	⑩四肢 (○脚・歩行の遅れ・ 先天性股関節脱臼等)	⑪脊柱側弯	⑫神経系疾患	計	I ことばの遅れ	II 対人関係・行動上の問題	III 精神発達遅滞	IV 多動傾向	V その他精神面の異常	計	
			やせ	肥満	低身長(3%以下)	その他の異常																			
ひたちなか市	(指示事項) (延人数)	既医療				7	39	1	11	11		11	7	28	11							1	1		
		要観察	3	27	6	6			1							11							69	305	
		要医療	1				1					2			4										
		要精密																							
		計	4	27	6	13	40	1	12	11		13	7	32	22								70	306	
	精密検査の結果	未把握																							
		未受診																							
		異常なし																							
		要観察																							
		要医療																							
常陸大宮市	(指示事項) (延人数)	既医療			1	3	13					1	4	1	1		1	25							
		要観察	2		3	1			1	1						3		1	12	4			1	1	6
		要医療																							
		要精密	1				1			1		1	1	1	1				7	1					1
		計	3		4	4	14	1	2			2	5	2	5		2	44	5				1	1	7
	精密検査の結果	未把握																							
		未受診																		1					1
		異常なし								1				1		1			3						
		要観察	1									1			1				3						
		要医療						1											1						
那珂市	(指示事項) (延人数)	既医療				10	39	1	1	3		4	8	6	4			76					1	1	
		要観察			3	1	21	1	2					2	7	4			41	75	21		1		97
		要医療					2												2						
		要精密														1			1						
		計			3	11	62	2	3	3		4	10	13	9			120	75	21		1	1		98
	精密検査の結果	未把握																							
		未受診																							
		異常なし																							
		要観察																							
		要医療																							
東海村	(指示事項) (延人数)	既医療				1						1					1	3							
		要観察			2	6			1						26	2		37	68	3	1	3	1	76	
		要医療													1			1							
		要精密																							
		計			2	7			1						27	2		41	68	3	1	3	1	76	
	精密検査の結果	未把握																							
		未受診																							
		異常なし																							
		要観察																							
		要医療																							

市町村	区分	(所見結果)	身体面											精神面										
			①全身状態				②皮膚 (皮膚炎等)	③頭部 (大頭・小頭等)	④眼 (斜視・弱視等)	⑤耳鼻咽喉 (扁桃肥大・ 中耳炎等)	⑥頭部 (リンパ節肥大・ 斜頸等)	⑦胸部・肺 (漏斗胸・鳩胸・ 肺雑音・喘息等)	⑧心臓 (心雑音・不整脈等)	⑨腹部・陰部 (肝脾腫・ヘルニア・ 停留嚢丸等)	⑩四肢 (○脚・歩行の遅れ・ 先天性股関節脱臼等)	⑪脊柱側弯	⑫神経系疾患	計	I ことばの遅れ	II 対人関係・行動上の問題	III 精神発達遅滞	IV 多動傾向	V その他精神面の異常	計
			やせ	肥満	低身長(3%以下)	その他の異常																		
大子町	(指示事項) (延人数)	既医療				2							4			6								
		要観察	2	5		1											9	6						6
		要医療											1											
		要精密																						
		計	2	5		1	2						1	4			15	6						6
	精密検査の結果	未把握																						
		未受診																						
ひたちなか保健所	(指示事項) (延人数)	既医療		1	2	22	106	4	14	14	19	21	36	20	4	263	1						2	3
		要観察	10	40	19	16	34	3	7				2	35	22	1	189	425	24	1	13	77		540
		要医療	1				4				2			5			12							
		要精密	1				1		1	1	1	1	1	2			9	1						1
		計	12	41	21	38	145	7	22	15		22	24	77	44	5	473	427	24	1	13	79		544
	精密検査の結果	未把握																						
		未受診																						
日立市	(指示事項) (延人数)	既医療				26	26	3	4	5	20	10	23	3	2	122	1		2				3	
		要観察	15	16	11	12	1	9	1		1	1	2	3		72	238	71	32	83			424	
		要医療																						
		要精密	1		6	1		6	3		2		5	2	1	27	6						6	
		計	16	16	17	39	27	18	8	5		23	11	30	8	3	221	245	71	34	83			433
	精密検査の結果	未把握											1	1		2								
		未受診	1		1						1		1	1		4								
高萩市	(指示事項) (延人数)	既医療			1					1	1	4	1	1	1	10								
		要観察		1	15	2	2		2		1	2		1		26	19	8		1			28	
		要医療	1				1		1						1	4								
		要精密																						
		計	1	1	16	2	3		3	1		2	6	1	2	1	40	19	8		1			28
	精密検査の結果	未把握																						
		未受診																						

市町村	区分	(所見結果)	身体面												精神面												
			①全身状態				②皮膚 (皮膚炎等)	③頭部 (大頭・小頭等)	④眼 (斜視・弱視等)	⑤耳鼻咽喉 (扁桃肥大・ 中耳炎等)	⑥頭部 (リンパ節肥大・ 斜頸等)	⑦胸部・肺 (漏斗胸・鳩胸・ 肺雑音・喘息等)	⑧心臓 (心雑音・不整脈等)	⑨腹部・陰部 (肝脾腫・ヘルニア・ 停留嚢丸等)	⑩四肢 (○脚・歩行の遅れ・ 先天性股関節脱臼等)	⑪脊柱側弯	⑫神経系疾患	計	I ことばの遅れ	II 対人関係・行動上の問題	III 精神発達遅滞	IV 多動傾向	V その他精神面の異常	計			
			やせ	肥満	低身長(3%以下)	その他の異常																					
北茨城市	(指示事項) (延人数)	既医療				4	6			2		3			3		2	20									
		要観察	2	7	18	1	1	2	1				1			3	2	2	40	21	1			3	25		
		要医療					1												1								
		要精密																									
		計	2	7	18	5	8	2	1	2		3	1	6	2		4	61	21	1			3	25			
	精密検査の結果	未把握																									
		未受診																									
		異常なし																									
		要観察																									
		要医療																									
日立保健所	(指示事項) (延人数)	既医療			1	30	32	3	4	8		24	14	27	4		5	152	1			2			3		
		要観察	17	24	44	15	4	11	4				2	4	5	6		2	138	278	80	32	87		477		
		要医療	1				2		1								1		5								
		要精密	1		6	1		6	3				2		5	2		1	27	6					6		
		計	19	24	51	46	38	20	12	8		28	18	37	12	1	8	322	285	80	34	87		486			
	精密検査の結果	未把握												1	1			2									
		未受診	1		1							1		1				4									
		異常なし			5				2	1		1		2	1			12									
		要観察				1			4	2				1			1	9	6						6		
		要医療																									
鹿嶋市	(指示事項) (延人数)	既医療	2		7	23	15		1	7		7	5	1	7			75	2	1	1	1			5		
		要観察		20	18	3				1				1	5	3			51	59	1	1		2	63		
		要医療								1						2			3								
		要精密																									
		計	2	20	25	26	15		3	7		7	6	6	12			129	61	2	2	1	2		68		
	精密検査の結果	未把握																									
		未受診																									
		異常なし																									
		要観察																									
		要医療																									
潮来市	(指示事項) (延人数)	既医療					2								1			3									
		要観察	2	14	3					1			1			3			24	29	1	3	6	7	46		
		要医療														1			1								
		要精密														1			1								
		計	2	14	3		2		1			1			6			29	29	1	3	6	7		46		
	精密検査の結果	未把握																									
		未受診																									
		異常なし																									
		要観察														1			1								
		要医療																									

市町村	区分	(所見結果)	身体面													精神面								
			①全身状態				②皮膚 (皮膚炎等)	③頭部 (大頭・小頭等)	④眼 (斜視・弱視等)	⑤耳鼻咽喉 (扁桃肥大・ 中耳炎等)	⑥頭部 (リンパ節肥大・ 斜頸等)	⑦胸部・肺 (漏斗胸・鳩胸・ 肺雑音・喘息等)	⑧心臓 (心雑音・不整脈等)	⑨腹部・陰部 (肝脾腫・ヘルニア・ 停留嚢丸等)	⑩四肢 (○脚・歩行の遅れ・ 先天性股関節脱臼等)	⑪脊柱側わん	⑫神経系疾患	計	I ことばの遅れ	II 対人関係・行動上の問題	III 精神発達遅滞	IV 多動傾向	V その他精神面の異常	計
			やせ	肥満	低身長(3%以下)	その他の異常																		
神栖市	(指示事項) (延人数)	既医療	1		2	1	6		6	1	1	1	1	9	2		31	2					2	
		要観察		5				1						19	2		27	47					47	
		要医療													2		2							
		要精密		1	6		2	1	1	1				2	2		16	8					8	
		計	1	6	8	1	8	2	7	2	1	1	1	30	8		76	57					57	
	精密検査の結果	未把握			1					1							3							
		未受診		1	2		1							1	2		7	1					1	
		異常なし																						
		要観察																2					2	
		要医療			3		1		1					1			6	5					5	
計		1	6		2	1	1	1				2	2		16	8					8			
行方市	(指示事項) (延人数)	既医療				7				5				1		13								
		要観察		1	4			3								8	72	4				76		
		要医療																						
		要精密	1	1												2								
		計	1	2	4	7		3		5				1		23	72	4				76		
	精密検査の結果	未把握																						
		未受診	1													1								
		異常なし																						
		要観察		1												1								
		要医療																						
計	1	1												2										
銚田市	(指示事項) (延人数)	既医療	1		1	2	4		1	1	3	2	3	4		22	3					3		
		要観察			6	5	2	3	1				1	11		29	29			9	17	55		
		要医療				1										1								
		要精密								1					2	3								
		計	1		7	7	7	3	1	2	1	3	3	14	6	55	32			9	17	58		
	精密検査の結果	未把握																						
		未受診													1	1								
		異常なし																						
		要観察								1					1	2								
		要医療																						
計								1					2	3										
潮来保健所	(指示事項) (延人数)	既医療	4		10	33	27		7	14	2	11	8	14	14	144	7	1	1	1		10		
		要観察	2	40	31	8	2	7	3		1	2		35	8	139	236	6	4	15	26	287		
		要医療					1		1						5	7								
		要精密	1	2	6		2	1	1	2				2	5	22	8					8		
		計	7	42	47	41	32	8	12	16	2	12	10	51	32	312	251	7	5	16	26	305		
	精密検査の結果	未把握			1					1						3								
		未受診	1	1	2		1							1	3	9	1					1		
		異常なし																						
		要観察		1						1					2	4	2					2		
		要医療			3		1		1					1		6	5					5		
計	1	2	6		2	1	1	2				2	5	22	8					8				

市町村	区分	(所見結果)	身体面												精神面										
			①全身状態				②皮膚 (皮膚炎等)	③頭部 (大頭・小頭等)	④眼 (斜視・弱視等)	⑤耳鼻咽喉 (扁桃肥大・ 中耳炎等)	⑥頭部 (リンパ節肥大・ 斜頸等)	⑦胸部・肺 (漏斗胸・鳩胸・ 肺雑音・喘息等)	⑧心臓 (心雑音・不整脈等)	⑨腹部・陰部 (肝脾腫・ヘルニア・ 停留峯丸等)	⑩四肢 (○脚・歩行の遅れ・ 先天性股関節脱臼等)	⑪脊柱側弯	⑫神経系疾患	計	I ことばの遅れ	II 対人関係・行動上の問題	III 精神発達遅滞	IV 多動傾向	V その他精神面の異常	計	
			やせ	肥満	低身長(3%以下)	その他の異常																			
龍ヶ崎市	(指示事項) (延人数)	既医療				3	21	1	1		6	1	6	3			42	1						1	
		要観察	4	9	2	1			1			1		2			22	70	17					87	
		要医療				1	18		1	1				8			29								
		要精密																							
		計	4	9	2	5	39	1	3	1		6	2	16	5		93	71	17					88	
	精密検査の結果	未把握																							
		未受診																							
		異常なし																							
		要観察																							
		計																							
取手市	(指示事項) (延人数)	既医療			1	1	7		2		2	3	2	4			22								
		要観察	3	1	14		6		2		2	3	17	5			53	89	110		1			200	
		要医療					2		1								3								
		要精密					1		1			2	12	8			24								
		計	3	1	15	1	16		6		4	8	31	17			102	89	110		1			200	
	精密検査の結果	未把握																							
		未受診												2			2								
		異常なし										2		1			3								
		要観察					1						6	5			12								
		計					1		1		2	12	8				24								
牛久市	(指示事項) (延人数)	既医療				1										1									
		要観察			1				1			3		2			7	25	13	1	5	1		45	
		要医療															1								
		要精密											1				1								
		計			1	1			1		3	1	2				9	25	13	1	5	1		45	
	精密検査の結果	未把握																							
		未受診																							
		異常なし											1				1								
		要観察																							
		計											1				1								
守谷市	(指示事項) (延人数)	既医療	2	2		5	16		1	6		9	2	4	2		49	2	1					3	
		要観察	11	1	5	2					1				1	3		24	134	55	1	4	2		196
		要医療	2		3		5		1	1		5	3					21	2	1	1				4
		要精密																							
		計	15	3	8	7	21		2	7		10	3	10	8			94	138	57	2	4	2		203
	精密検査の結果	未把握																							
		未受診																							
		異常なし																							
		要観察																							
		計																							

市町村	区分	(所見結果)	身体面												精神面									
			①全身状態				②皮膚 (皮膚炎等)	③頭部 (大頭・小頭等)	④眼 (斜視・弱視等)	⑤耳鼻咽喉 (扁桃肥大・ 中耳炎等)	⑥頭部 (リンパ節肥大・ 斜頸等)	⑦胸部・肺 (漏斗胸・鳩胸・ 肺雑音・喘息等)	⑧心臓 (心雑音・不整脈等)	⑨腹部・陰部 (肝脾腫・ヘルニア・ 停留嚢丸等)	⑩四肢 (○脚・歩行の遅れ・ 先天性股関節脱臼等)	⑪脊柱側わん	⑫神経系疾患	計	I ことばの遅れ	II 対人関係・行動上の問題	III 精神発達遅滞	IV 多動傾向	V その他精神面の異常	計
			やせ	肥満	低身長(3%以下)	その他の異常																		
稲敷市	(指示事項 延人数)	既医療			2	3	7	1				2	5	2			22			2			2	
		要観察	1	5	2		3						3	1			15	6			1	3	10	
		要医療			1	3	2		3				2	2			13	1					1	
		要精密																						
		計	1	5	5	6	12		4				2	10	5			50	7		2	1	3	13
稲敷市	精密検査の結果	未把握																						
		未受診																						
		異常なし																						
		要観察																						
		要医療																						
		計																						
美浦村	(指示事項 延人数)	既医療				1	5					1				7								
		要観察		3	7	1	1							2			14	19	6		13		38	
		要医療																						
		要精密																						
		計		3	7	2	6						1	2			21	19	6		13		38	
美浦村	精密検査の結果	未把握																						
		未受診																						
		異常なし																						
		要観察																						
		要医療																						
		計																						
阿見町	(指示事項 延人数)	既医療			6	1	3			2		3	5	5		1	26	5				1	6	
		要観察	3	5	6	1	1			1			1	6	3		27	16			2		18	
		要医療																						
		要精密			3			1	1				4	5	2		16							
		計	3	5	15	2	4	1	1	3			8	16	10		69	21			2	1	24	
阿見町	精密検査の結果	未把握			1											1								
		未受診			1										1		2							
		異常なし			1			1					4	2			8							
		要観察							1					3	1		5							
		要医療																						
		計			3			1	1				4	5	2		16							
河内町	(指示事項 延人数)	既医療	1		1		2		1							5								
		要観察		4			1									5	4	1		1		6		
		要医療													1		1							
		要精密																						
		計	1	4	1		3		1						1		11	4	1		1		6	
河内町	精密検査の結果	未把握																						
		未受診																						
		異常なし																						
		要観察																						
		要医療																						
		計																						

市町村	区分	(所見結果)	身体面												精神面									
			①全身状態				②皮膚 (皮膚炎等)	③頭部 (大頭・小頭等)	④眼 (斜視・弱視等)	⑤耳鼻咽喉 (扁桃肥大・ 中耳炎等)	⑥頭部 (リンパ節肥大・ 斜頸等)	⑦胸部・肺 (漏斗胸・鳩胸・ 肺雑音・喘息等)	⑧心臓 (心雑音・不整脈等)	⑨腹部・陰部 (肝脾腫・ヘルニア・ 停留嚢丸等)	⑩四肢 (○脚・歩行の遅れ・ 先天性股関節脱臼等)	⑪脊柱側弯	⑫神経系疾患	計	I ことばの遅れ	II 対人関係・行動上の問題	III 精神発達遅滞	IV 多動傾向	V その他精神面の異常	計
			やせ	肥満	低身長(3%以下)	その他の異常																		
利根町	(指示事項) (延人数)	既医療				1										1								
		要観察		2				1									3	13	1		1	2	17	
		要医療											1				1							
		要精密			1												1							
	計		2	1		1	1						1			6	13	1		1	2	17		
	精密検査の結果	未把握																						
		未受診																						
異常なし																								
電ヶ崎保健所	(指示事項) (延人数)	既医療	3	2	10	15	62	1	6	8	17	12	22	16		1	175	8	1	2		1	12	
		要観察	22	30	37	5	12		5	2		2	8	31	16		170	376	203	2	28	8	617	
		要医療	2		4	4	27		6	1		1	1	16	6		68	3	1	1			5	
		要精密			4		1	1	2				6	18	10		42							
	計	27	32	55	24	102	2	19	11		20	27	87	48		455	387	205	5	28	9	634		
	精密検査の結果	未把握			1												1							
		未受診			1										3		4							
異常なし				1			1				6	3	1			12								
土浦市	(指示事項) (延人数)	既医療				1	15		1	1		1		3	1		24							
		要観察		2	1	6	4		2	2				2	15	3		37					1	1
		要医療					1		1									2						
		要精密				1	3		3									7						
	計		2	1	8	23		7	3		1	2	18	4		1	70					1	1	
	精密検査の結果	未把握				1	1		2								4							
		未受診					1		1								2							
異常なし																								
石岡市	(指示事項) (延人数)	既医療			1	14	16			8		9	1	8			57							
		要観察	2	13	10	7		5							1		38	49			7		56	
		要医療					1		1			3					5							
		要精密																						
	計	2	13	11	21	17	5	1	8		12	1	8	1		100	49			7		56		
	精密検査の結果	未把握																						
		未受診																						
異常なし																								

市町村	区分	(所見結果)	身体面												精神面									
			①全身状態				②皮膚 (皮膚炎等)	③頭部 (大頭・小頭等)	④眼 (斜視・弱視等)	⑤耳鼻咽喉 (扁桃肥大・ 中耳炎等)	⑥頭部 (リンパ節肥大・ 斜頸等)	⑦胸部・肺 (漏斗胸・鳩胸・ 肺雑音・喘息等)	⑧心臓 (心雑音・不整脈等)	⑨腹部・陰部 (肝脾腫・ヘルニア・ 停留鞏丸等)	⑩四肢 (○脚・歩行の遅れ・ 先天性股関節脱臼等)	⑪脊柱側わん	⑫神経系疾患	計	I ことばの遅れ	II 対人関係・行動上の問題	III 精神発達遅滞	IV 多動傾向	V その他精神面の異常	計
			やせ	肥満	低身長(3%以下)	その他の異常																		
かずみがうら市	(指示事項) (延人数)	既医療			1	3	2		1			1	1			2	11							
		要観察		11	8		3	4			1	1	3	1				32	29	8		9		46
		要医療												1				1						
		要精密																						
		計		11	9	3	5	4		1		1	2	4	2		2	44	29	8		9		46
	精密検査の結果	未把握																						
		未受診																						
		異常なし																						
		要観察																						
		要医療																						
土浦保健所	(指示事項) (延人数)	既医療			2	18	33		1	10		10	2	12	1		3	92						
		要観察	2	26	19	13	7	9	2	2		1	3	18	5			107	78	8		16	1	103
		要医療					2		2				3		1			8						
		要精密				1	3		3									7						
		計	2	26	21	32	45	9	8	12		14	5	30	7		3	214	78	8		16	1	103
	精密検査の結果	未把握				1	1		2									4						
		未受診					1		1									2						
		異常なし																						
		要観察					1											1						
		要医療																						
常総市	(指示事項) (延人数)	既医療				1	13		4	1		3	3	4	2		3	34						1
		要観察	4	26	30	9	2	16		1				4				92	25	5		6	10	46
		要医療			2		3		2					1				8						
		要精密												1				1						
		計	4	26	32	10	18	16	6	2		3	3	10	2		3	135	26	5		6	10	47
	精密検査の結果	未把握																						
		未受診																						
		異常なし																						
		要観察																						
		要医療												1				1						
つくば市	(指示事項) (延人数)	既医療	4		6	142	127	7	27	33		55	43	74	30	2		550	11		3			14
		要観察	14	18	5	6	11	9	2	2		3	1	28	47	1		147	530	68		163		761
		要医療	1		1		24	3	1			2	4	10	5			51	1					1
		要精密																						
		計	19	18	12	148	162	19	30	35		60	48	112	82	3		748	542	68	3	163		776
	精密検査の結果	未把握																						
		未受診																						
		異常なし																						
		要観察																						
		要医療																						

市町村	区分	(所見結果)	身体面												精神面									
			①全身状態				②皮膚 (皮膚炎等)	③頭部 (大頭・小頭等)	④眼 (斜視・弱視等)	⑤耳鼻咽喉 (扁桃肥大・ 中耳炎等)	⑥頭部 (リンパ節肥大・ 斜頸等)	⑦胸部・肺 (漏斗胸・鳩胸・ 肺雑音・喘息等)	⑧心臓 (心雑音・不整脈等)	⑨腹部・陰部 (肝脾腫・ヘルニア・ 停留峯丸等)	⑩四肢 (○脚・歩行の遅れ・ 先天性股関節脱臼等)	⑪脊柱側わん	⑫神経系疾患	計	I ことばの遅れ	II 対人関係・行動上の問題	III 精神発達遅滞	IV 多動傾向	V その他精神面の異常	計
			やせ	肥満	低身長(3%以下)	その他の異常																		
つくばみらい市	(指示事項) (延人数)	既医療	1	1	1	1	10				1	2	2	1			20							
		要観察	3	1	7	2	7	1	1	1		1	12	3		6	45	72	26	2	8		108	
		要医療					4			2			3				9							
		要精密											3				3							
		計	4	2	8	3	21	1	1	3		1	3	20	4	6	77	72	26	2	8		108	
	精密検査の結果	未把握											3			3								
つくば保健所	(指示事項) (延人数)	既医療	5	1	7	144	150	7	31	34	59	48	80	33	2	3	604	12		3			15	
		要観察	21	45	42	17	20	26	3	4	3	2	44	50	1	6	284	627	99	2	177	10	915	
		要医療	1		3		31	3	3	2		2	4	14	5		68	1					1	
		要精密											4			4								
		計	27	46	52	161	201	36	37	40		64	54	142	88	3	9	960	640	99	5	177	10	931
	精密検査の結果	未把握											3			3								
結城市	(指示事項) (延人数)	既医療					20		1			3	1	1			26							
		要観察	1	4	2	1	8		4				12	3			35	11	1	1		2	15	
		要医療					2										2							
		要精密											1	3			4							
		計	1	4	2	1	30		5			3	14	7			67	11	1	1		2	15	
	精密検査の結果	未把握																						
下妻市	(指示事項) (延人数)	既医療				1								1	4	2	8							
		要観察			1	1						1					2	39	9	2	2		52	
		要医療		1	1				1								4							
		要精密																						
		計		1	2	2			1			1	1	4	2		14	39	9	2	2		52	
	精密検査の結果	未把握																						

市町村	区分	(所見結果)	身体面												精神面									
			①全身状態				②皮膚 (皮膚炎等)	③頭部 (大頭・小頭等)	④眼 (斜視・弱視等)	⑤耳鼻咽喉 (扁桃肥大・ 中耳炎等)	⑥頭部 (リンパ節肥大・ 斜頸等)	⑦胸部・肺 (漏斗胸・鳩胸・ 肺雑音・喘息等)	⑧心臓 (心雑音・不整脈等)	⑨腹部・陰部 (肝脾腫・ヘルニア・ 停留嚢丸等)	⑩四肢 (○脚・歩行の遅れ・ 先天性股関節脱臼等)	⑪脊柱側弯	⑫神経系疾患	計	I ことばの遅れ	II 対人関係・行動上の問題	III 精神発達遅滞	IV 多動傾向	V その他精神面の異常	計
			やせ	肥満	低身長(3%以下)	その他の異常																		
筑西市	指示事項 (延人数)	既医療				4	26		3	1		5	7	7	2	1	56							
		要観察					6		2							1	14			16			16	
		要医療			1		9				1						12							
		要精密					2				1		5	1	2		11			1			1	
		計			5		43		5	3		6	12	11	6	2	93			17			17	
	精密検査の結果	未把握																						
		未受診																						
		異常なし					1						4	1	1		7							
		要観察								1				1			2			1			1	
		計					2			1			5	1	2		11			1			1	
桜川市	指示事項 (延人数)	既医療				2	7			1				2	1	13								
		要観察	1	1	1	3				1			3				11	2					2	
		要医療			1		4				1			1			7							
		要精密										1					1							
		計	1	2	3	14				3	1	1	4	2	1		32	2					2	
	精密検査の結果	未把握																						
		未受診																						
		異常なし																						
		要観察											1				1							
		計											1				1							
八千代町	指示事項 (延人数)	既医療				1								1		2								
		要観察	1		1	3				1							6	19	7				26	
		要医療			1	2			1					1			5					1	1	
		要精密																						
		計	1		1	5	2		1	1				2			13	19	7		1		27	
	精密検査の結果	未把握																						
		未受診																						
		異常なし																						
		要観察																						
		計																						
筑西保健所	指示事項 (延人数)	既医療				8	53		4	2		5	11	12	8	2	105							
		要観察	2	5	5	6	17		6	2		1		18	5	1	68	71	17	19	2	2	111	
		要医療		1	2	2	17		2	2		2		1	1		30				1		1	
		要精密					2				1		6	2	5		16			1			1	
		計	2	6	7	16	89		12	7		8	17	33	19	3	219	71	17	20	3	2	113	
	精密検査の結果	未把握																						
		未受診													2		2							
		異常なし					1						4	2	2		9							
		要観察								1			2				3			1			1	
		計					2			1			6	2	5		16			1			1	

市町村	区分	(所見結果)	身体面												精神面																
			①全身状態				②皮膚 (皮膚炎等)	③頭部 (大頭・小頭等)	④眼 (斜視・弱視等)	⑤耳鼻咽喉 (扁桃肥大・ 中耳炎等)	⑥頭部 (リンパ節肥大・ 斜頸等)	⑦胸部・肺 (漏斗胸・鳩胸・ 肺雑音・喘息等)	⑧心臓 (心雑音・不整脈等)	⑨腹部・陰部 (肝脾腫・ヘルニア・ 停留嚢丸等)	⑩四肢 (○脚・歩行の遅れ・ 先天性股関節脱臼等)	⑪脊柱側弯	⑫神経系疾患	計	I ことばの遅れ	II 対人関係・行動上の問題	III 精神発達遅滞	IV 多動傾向	V その他精神面の異常	計							
			やせ	肥満	低身長(3%以下)	その他の異常																									
古河市	(指示事項) (延人数)	既医療	1		4	20	17	1	3	6	2	38		14	7		2	115													
		要観察	10	33	30	8	3	4	1	2	1	1	1	1	5	6			105	139	36	8	28	2	213						
		要医療																													
		要精密			1			1	1			1	1	1					6												
		計	11	33	35	28	20	6	5	8	3	40	2	20	13		2	226	139	36	8	28	2	213							
	精密検査の結果	未把握																													
		未受診			1				1			1							3												
		異常なし													1				1												
		要観察						1							1				2												
		計			1			1	1			1	1	1				6													
坂東市	(指示事項) (延人数)	既医療				2	19					2	1		1			25													
		要観察	2	16	12	1	2	3	1			1		2	10			50	45	46	6	22	3	122							
		要医療					3					1						4													
		要精密				1						3			8	2		15													
		計	2	16	12	4	24	3	4			5	1	10	13			94	45	46	6	22	3	122							
	精密検査の結果	未把握				1									4	1		6													
		未受診																													
		異常なし							1									1													
		要観察							1				1		3	1		6													
		計				1			3			1		8	2		15														
五霞町	(指示事項) (延人数)	既医療											1				1														
		要観察																													
		要医療																													
		要精密																													
		計												1				1													
	精密検査の結果	未把握																													
		未受診																													
		異常なし																													
		要観察																													
		計																													
境町	(指示事項) (延人数)	既医療					1					1	3	1	4		1	12													
		要観察	1	2	2													5	25	1										26	
		要医療					3											3													
		要精密			2										2	6		10	19											19	
		計	1	2	4		4			1		1	3	3	3	10		30	44	1										45	
	精密検査の結果	未把握																													
		未受診																													
		異常なし																													
		要観察			2													7	10												10
		計			2													10	19												19

市町村	区分	(所見結果)	身体面													精神面									
			①全身状態				(2)皮膚 (皮膚炎等)	(3)頭部 (大頭・小頭等)	(4)眼 (斜視・弱視等)	(5)耳鼻咽喉 (扁桃肥大・ 中耳炎等)	(6)頸部 (リンパ節肥大・ 斜頸等)	(7)胸部・肺 (漏斗胸・鳩胸・ 肺雑音・喘息等)	(8)心臓 (心雑音・不整脈等)	(9)腹部・陰部 (肝脾腫・ヘルニア・ 停留睾丸等)	(10)四肢 (○脚・歩行の遅れ・ 先天性股関節脱臼等)	(11)脊柱側弯	(12)神経系疾患	計	I ことばの遅れ	II 対人関係・行動上の問題	III 精神発達遅滞	IV 多動傾向	V その他精神面の異常	計	
			やせ	肥満	低身長(3%以下)	その他の異常																			
古河保健所	指示事項 (延人数)	既医療	1		4	22	37	1	3	7	2	41	5	15	12		3	153							
		要観察	13	51	44	9	5	7	2	2	1	2	1	7	16			160	209	83	14	50	5	361	
		要医療					6					1					7								
		要精密			3	1		1	4			2	1	11	8		31		22					22	
		計	14	51	51	32	48	9	9	9	3	46	7	33	36		3	351	231	83	14	50	5	383	
	精密検査の結果	未把握				1								4	2		7								
		未受診			1				1			1					3		2					2	
		異常なし							1					1			2		2					2	
		要観察			2			1	1			1	1	5	4		15		10					10	
		要医療							1					1	2		4		8					8	
計			3	1		1	4			2	1	11	8		31		22					22			
茨城県	指示事項 (延人数)	既医療	15	5	38	317	582	19	84	115	4	216	136	244	122	2	26	1925	36	2	8	1	3	50	
		要観察	102	290	268	97	105	69	39	15	2	16	25	219	147	1	10	1405	2448	535	75	415	164	3637	
		要医療	5	1	9	7	99	3	16	6	1	11	8	42	20	1		229	4	1	1	1		7	
		要精密	3	2	20	3	11	9	33	5		6	14	51	37		1	195	39		1			40	
		計	125	298	335	424	797	100	172	141	7	249	183	556	326	4	37	3754	2527	538	85	417	167	3734	
	精密検査の結果	未把握			3	2	1	1	5	1				9	4			26	1					1	
		未受診	2	1	5		2		5			2		3	8			28	4					4	
		異常なし			6		1	3	6	1		1	11	9	6			44	2					2	
		要観察	1	1	2	1	4	5	10	3		3	3	20	16		1	70	19		1			20	
		要医療			4		3		7					10	3			27	13					13	
計			5	2		1	7			3	1	21	16			56	44					44			

2(1)3歳児健康診査実施状況(一般健康診査)

(単位:人)

市町村	今年度対象人数	実施回数	今年度受診者数	(再抱)過年度受診者数	今年度未受診者数	受診率	身体面(実人数)					身体面 精密検査の結果(実人数)					心理発達面(実人数)					心理 精密検査の結果(実人数)						
							既医療	要観察	要医療	要精密	計	未把握	未受診	異常なし	要観察	要医療	計	既医療	要観察	要医療	要精密	計	未把握	未受診	異常なし	要観察	要医療	計
							水戸市	2,840	42回	2,519		321	88.7%	402	29	1	99	531	72		19	7	1	99	71	56		6
笠間市	444	17回	457	12	12	100.0%	51	7	23		81							7	51			58						
小美玉市	280	12回	292		-12	104.3%	15	10	7	4	36		3			1	4	2	50		2	54			2		2	
茨城町	126	8回	123		3	97.6%	5	22	1		28						11	8			19							
大洗町	68	6回	64		4	94.1%	11	2		1	14				1	1												
城里町	91	5回	87		4	95.6%				4	4	2			2		4		4		4							
中央保健所	1,009	48回	1,023	12	11	101.4%	82	41	31	9	163	2	3	3	1	9	20	113		2	135				2		2	
常陸太田市	233	12回	226	9	16	97.0%	15	32	5	2	54			1	1	2	1	78			79							
ひたちなか市	1,068	36回	1,031		37	96.5%	142	215	83		440					9	73	11			93							
常陸大宮市	180	12回	183	7	4	101.7%	31	12	1	42	86	9	10	19	4	42	5	22		2	29				2		2	
那珂市	375	18回	355	24	44	94.7%	72	78	11	13	174	1	5	6	1	13	6	76		1	83	1					1	
東海村	255	11回	315	10	-50	123.5%	16	9	2	3	30	1	1			2	3	30	10		43							
大子町	48	4回	46	2	4	95.8%	1	10		9	20	5	4			9	2	13			15							
ひたちなか保健所	2,159	93回	2,156	52	55	99.9%	277	356	102	69	804	16	20	26	7	69	26	292	21	3	342	1			2		3	
日立市	949	30回	937	44	12	95.8%	101	44		100	245	15	11	10	44	20	100	2	193		13	208	1	1	1	10	13	
高萩市	106	5回	113	27	20	106.6%	1	10	12		23						1	16	1		18							
北茨城市	235	12回	241	6	5	102.6%	8	4	10	22		4	1	4	1	10		39			39							
日立保健所	1,290	47回	1,291	77	37	100.1%	110	54	16	110	290	15	15	11	48	21	110	3	248	1	13	265	1	1	1	10	13	
鹿嶋市	439	24回	416	18	41	94.8%	52	25		8	85	5	2		1	8	14	66			80							
潮来市	139	12回	134	4	9	96.4%	4	32			36							45			45							
神栖市	725	23回	706	20	39	97.4%	61	25	2	38	126		6	6	13	13	38	6	80		15	101		2	1	5	7	15
行方市	170	7回	162	9	8	95.3%	19	10	2	8	39	1	2	2	1	2	8			44								
鉾田市	225	12回	220	6	5	97.8%		11		25	36	3	8			14	25	75			75							
潮来保健所	1,698	78回	1,638	57	102	96.5%	136	103	4	79	322	9	18	8	29	15	79	20	310		15	345	2	1	5	7	15	
龍ヶ崎市	465	24回	465	34	34	100.0%	34	20	2	84	140	35		6	27	16	84		98		98							
取手市	660	28回	655		5	99.2%	25	14	1	60	100		18	8	26	8	60	1	135			136						
牛久市	553	35回	554		-1	100.2%	9	48	1	55	113	2	14	2	25	12	55		41			41						
守谷市	662	35回	664	17	10	100.3%	71	100	19	101	291	20	17	2	53	9	101	25	73		1	99				1	1	
稲敷市	206	15回	209	7	4	101.5%	17	28	40		85						6	22	3		31							
美浦村	122	6回	98	6	30	80.3%	9	11			20						4	19			23							
阿見町	357	12回	361	20	16	101.1%	19	12		50	81	6	6	8	1	29	50	11	18		18	47	1	6	1	2	8	18
河内町	36	4回	35		1	97.2%	1	3	1	9	14	1	1	2	4	1	9		2		2							
利根町	49	4回	48		1	98.0%	8	5			13							21		2	23	1					1	2
竜ヶ崎保健所	3,110	163回	3,089	84	100	99.3%	193	241	64	359	857	64	56	28	136	75	359	47	429	3	21	500	2	6	1	2	10	21
土浦市	839	24回	823		16	98.1%	23	18	4	1	46	1				1	1	9			10							
石岡市	433	12回	409	14	38	94.5%	46	61	45		152							20			20							
かすみがうら市	210	12回	222	23	11	105.7%	22	4	3		29						3	37		1	41					1	1	
土浦保健所	1,482	48回	1,454	37	65	98.1%	91	83	52	1	227	1				1	4	66		1	71					1	1	
常総市	333	18回	321	24	12	96.4%	71	58	6	4	139	2			2		4	4	113			117						
つくば市	2,574	44回	2,540	130	164	98.7%	446	337	45		828						38	340	2		380							
つくばみらい市	442	12回	446		-4	100.9%	12	38	10	6	66	3		2	1		6		58			58						
つくば保健所	3,349	74回	3,307	154	172	98.7%	529	433	61	10	1,033	5		2	3		10	42	511	2		555						
結城市	330	12回	288	9	51	87.3%	24	12	24	4	64	2		1		1	4	6	15		4	25				2	2	4
下妻市	261	12回	247	13	27	94.6%	4	1	1		6						5	49			54							
筑西市	594	24回	583	24	35	98.1%	60	23	9	77	169	4	7	28	26	12	77	11	31		26	68	4	8		11	3	26
桜川市	187	10回	189	7	4	101.1%	13	8		40	61		21	11	5	3	40	1	7			8						
八千代町	116	6回	118	7	5	101.7%	6	6	8		20							1	12	5		18						
筑西保健所	1,488	64回	1,425	60	122	95.8%	107	50	42	121	320	6	28	40	31	16	121	24	114	5	30	173	4	8		13	5	30
古河市	919	29回	896	31	54	97.5%	40	104	3	82	229	11	8	12	27	24	82	43	305			348						
坂東市	306	12回	289	8	25	94.4%	10	42	22	26	100		3	2	14	7	26		75			75						
五霞町	34	3回	32		2	94.1%	1			3	4		1			2	3	2		3	5						3	3
境町	178	8回	173	3	8	97.2%	7	11	2	22	42	3	3	5		14	22	1	15		6	22		1	1		4	6
古河保健所	1,437	52回	1,390	42	89	96.7%	58	157	27	133	375	11	15	19	41	47	133	46	395		9	450	1	1		7	9	
合計	19,862	709回	19,292	575	1,074	97.1%	1,985	1,547	400	990	4,922	183	150	150	324	183	990	303	2,534	32	100	2,969	12	19	4	36	29	100

2(2)3歳児健康診査未受診者確認状況

市町村	保健師等による健診未受診者の確認状況(実人数)							対応の内容・時期
	未受診者 見当り人数	男に会えた 家庭訪問 その他	男に会えなかった 関係機関 家族 情報なし 所在不明					
水戸市	158	6	146	4	2		3歳8か月を標準受診時期とし、通知時期に受診がない場合には3歳11か月頃に通知送付により勧奨を行う。健診未受診及び3歳以降の予防接種が未接種で4歳に到達した者について、幼児保育課に保育所等の所属確認、国保年金課にマル福利用状況確認を行う。所属を確認できず、マル福利用がなかった児に対して、訪問を実施。不在時は不在票を残している。それでも連絡がとれない場合や児の居住実態が不明な場合、子育て支援課相談係へ照会する。	
笠間市	12	1	2	1	7	1	通知した時期までに受診がない場合、電話等で受診勧奨を行い、連絡がつかない場合や連絡のとれない1か月後までに受診がない場合は、通知送付により勧奨を行う。その後1か月後までに受診がない場合には訪問を行う。就園先がある場合、施設訪問等で児と面会、情報提供をお願いしている。未受診者の把握から訪問まで約3か月かかる。	
小美玉市							0	
茨城町	5	2	1	1	1		①電話または再通で受診勧奨 ②連絡がつかない場合には、就園先から保護者へ受診勧奨してもらう。就園していない場合には家庭訪問し状況を確認	
大洗町	4	1			3		①次回健診日の1か月前頃に、受診勧奨の通知を送付 ②未受診の場合、自宅等に電話もしくは訪問 ③保育所等に確認	
城里町	5	2	1	1	1		・健診欠席者には保健師より個別連絡を実施。 ・未就園かつ個別で連絡がつかない場合は健診案内文を持ち、個別訪問を実施する。 ・訪問で不在の場合は、就園児の場合は福祉課やこども園と連携をとり、巡回相談で児を確認する。	
常陸太田市	8		4	4			通知した健診日(対象月とその翌月)までに受診がなく、2歳児歯科健診と続けて未受診の場合は、訪問にて受診勧奨を行う。また2歳児歯科健診を受診している場合は、再通知や電話にて受診勧奨を行い、その後受診がない場合は、自宅や在園している園を訪問し、発育・発達状況、養育環境について確認を行う。	
ひたちなか市	38	1		34	3		健診予定月の月末に未受診者に対し、再勧奨の葉書を送付した。4歳到達前までに、予防接種の実施有無、保育所・幼稚園等の入所状況、マル福のレセプトにて児の状況を確認し、確認が取れなかった児には訪問等を実施した。	
常陸大宮市	3	1	2				・対象翌月に再通知。 ・地区担当保健師が保護者へ受診勧奨の電話連絡。 ・自宅や所居先への訪問、対象児を目視で確認。	
那珂市	21			9	12		3歳6か月時・再通知・受診勧奨 3歳10か月時・地区担当保健師より電話等で受診勧奨 4歳0か月時・地区担当保健師より電話や訪問等で養育・発育・発達状況確認 随時・福祉主管課、保育園等の関係機関から受診勧奨	
東海村	6	3			3		①未受診者の抽出 ②未受診者地区の母子保健推進員に翌月の健診の受診勧奨を依頼 ③母子保健推進員からの報告 ④翌月の健診も未受診だった場合は、地区担当保健師が家庭訪問	
大子町	8	1	2	2	2	1	1か月以内の電話連絡、家庭訪問、保育園等への確認。	
日立市	24	6	8		6	4	通知した日程で未受診の場合、はがきで再通知、再々通知を送付し、受診を勧奨する。それでも未受診の場合は電話し日程調整案内を行い受診につなげる。電話が繋がらない場合は訪問を行う。	
高萩市	3		1	1	1		①連絡なく未受診だった場合、健診終了後に電話をかけ、現状を確認し次回の案内をする。何度かかけてもつながらない場合は、子育て支援課に入園状況を確認し、入電依頼の手紙を送る。 ②2回未受診の場合、再度電話で受診勧奨。電話が繋がらない時は訪問で次回案内。不在時は受診勧奨の手紙を投函し、父や祖父母等他の家族にも電話で受診を促すよう伝える。 ③3回未受診の場合、再度電話と訪問で受診勧奨。父や祖父母等他の家族に連絡しても繋がらず、就労等で日中会えない場合は、就園先に連絡し、送迎時等に対面で確認できるよう協力を依頼する。	
北茨城市	5		1	3	1		0	
鹿嶋市	15	5		2	8		①対象月に受診されなかった方全員へ電話連絡を行い、次の月の受診勧奨を行う(対象月から1か月以内に行う)。 ②電話で連絡が取れない場合には訪問。就園状況を照会し、未就園児を優先に訪問する。 ③未受診者のまま経過した児に対しては、こども相談課での関わりの有無を照会。保護者への電話連絡や家庭訪問を継続的に実施。兄弟がいる場合には、兄弟の健診時や母子健康手帳交付時等に、対象児の確認も併せて行う。 ④保護者への電話連絡や家庭訪問でも確認が取れない場合には、こども相談課・幼児教育課等の関係機関に連絡を取り情報共有を図る。予防接種の接種状況も併せて行う。(2か月以上1回転入者の確認も行い前市での受診状況確認し、未受診の場合は同様の対応をしている)。	
潮来市	9		8	1			未受診者に対して、電話または訪問で次月または都合の良い月の受診を勧奨。それでも受診しない場合は児の状況を確認するために訪問を実施。訪問で会えない場合は、電話で状況を確認するか、子育て支援課と連携し、在園場所を確認して状況を把握する。認定こども園への巡回相談の機会にも確認する。	
神栖市	28	1		27			対象日に未受診の場合、対象日より1ヶ月おいて葉書にて受診勧奨を実施。葉書での受診勧奨後、未受診の場合は電話で受診勧奨。電話で連絡がつかない場合は子育て支援課に通園の有無を照会し、状況確認する。通園していない場合は家庭訪問等で状況を確認する。それでも状況確認できない場合にはこども福祉課居所不明として情報提供する。未受診者の把握から家庭訪問までは約4〜5ヶ月かかる。最終的に4歳になった頃に未受診者を確定する。	
行方市							0	
鉾田市	3	1	1	1			健診対象月より3か月以内に電話連絡、訪問実施。 面談できなかった場合は所属園での安全確認実施。 連絡のつかない家庭、未受診者は子供家庭課に報告。	
龍ヶ崎市	34	1	13	15	2	3	通知した時期(3回分の日程紹介)、までに受診がない場合は電話で勧奨。 電話しても未受診、電話が繋がらない場合には、ハガキにて受診勧奨。 これでも未受診の場合は、地区担当保健師に確認依頼。時間外に訪問や電話をすることもあり。	
取手市	8	6			2		0	
牛久市							健診予定日に受診していない対象者に、当日電話にて確認。その後受診していなければ健診日に毎回電話にて受診勧奨。その後も受診がなければさらに電話で受診を促す。さらに受診がない場合は訪問にて所在確認。その後も受診がないときには、幼稚園・保育園の就園者は園に状況確認。就園が確認できない者、訪問などで対象児を直接確認できない場合は、児童手当の状況確認や要保護児童対策協議会への情報提供を行う。	
守谷市	5	2		2	1		健診当日、連絡なく未受診の場合、当日より1ヶ月おいて電話で勧奨。何度か架電しても連絡がつかない場合、または、再勧奨した健診日に未受診だった場合は、2週間以内に自宅訪問し、児の所在確認と受診勧奨を実施。3回訪問しても把握できない場合は、虐待対応部署と連携し対応。未受診の把握から訪問まで2週間以内で実施する。	
稲敷市	1			1			健診の通知を2回ほど送り、連絡なく未受診のケースは保護者と電話で連絡をとり受診勧奨と児の様子確認をする。その後も未受診の場合は保育担当課に確認し、就園している児は就園先に児の状況を教えてもらい、可能な範囲で受診勧奨してもらえよう願う。就園していない児は家庭訪問をして生活状況の確認をする。	
美浦村	1				1		次回健診の通知を送付する。再通知後も未受診の場合は関係機関等(保育所や子育て支援センター等)から情報収集し、児の状態を把握する。関係機関から情報が得られない場合は保護者に電話連絡し状況確認し受診勧奨する。それでも未受診の場合は訪問等で状況確認する。	
阿見町	9	4	3	2			①健診未受診者には、健診終了後1週間以内に電話をする。②電話がつかない場合や番号不明の場合なども翌月の健診案内通知を通知する。③電話連絡がつかない場合や今後健診受診が見込めないケースに対しては、家庭訪問、窓口面談にて児の状況確認をする。④家庭訪問で対面での状況確認がとれない場合には、子ども家庭課と情報共有を行い、保育所等の入所状況、児童手当受給状況等の確認を行う。⑤児の就園先(保育所や幼稚園等)に状況確認をする。⑥状況確認ができないケースに関しては、子ども家庭課に報告し、対応依頼する。	
河内町							0	
利根町	1				1		電話にて、未受診の内容および、次回受診日の確認。 連絡が取れない場合は訪問。 訪問にて確認できない場合は、他課(子育て支援課)の協力を得て情報収集を行う。	
土浦市	28	22	3		3		○対象月の翌月の日程を個別通知。(事前に連絡があった者を除く) ○連絡がなく翌月も未受診だった場合、個別通知をしたのち地区担当保健師が家庭訪問にて状況確認と受診勧奨を実施。 ○訪問時に不在だった場合、不在票をポストに投函または個別通知。3回訪問し、保護者からの連絡がなく、児の状況を目視確認できない時は、こども包括支援課とも相談し情報提供し対応を協議する。 ○健診に行けないと連絡があった場合には、家庭訪問にて保護者及び児と面談し、状況を確認する。	

市町村	保健師等による健診未受診児の確認状況(実人数)									
	未受診児 対応人員	児に会えた		児に会えなかった			対応の内容・時期			
		家庭 訪問	その他	関係 機関	家族	情報 なし		所在 不明		
石岡市								対象月と翌月に未受診であった児のうち、受診を見合わせる旨の連絡がなかった児に対し、再度通知をする。再通知に反応がない場合、保育園などの在園を確認する。在園している児には、電話連絡等で受診勧奨し、児の様子を聞き取る。在園のない児には地区担当保健師が家庭訪問などで児の所在を確認する。		
かすみがうら市	8	2		4	1		1	毎月の健診終了後未受診者に対し電話連絡して受診勧奨する。		
常総市	38	2	9	15	8	4		①健診受診日に受診がなかった場合は電話で受診勧奨する ②電話が繋がらなかった場合や電話番号が不明な場合は訪問し受診勧奨する ③電話、訪問等で受診勧奨できなかった場合は関係機関に情報提供を行う		
つくば市	114	17	2		20	30	45	3歳6か月：未受診者を抽出し、未受診かつ健診予約のない者へ受診勧奨通知を送付する。 3歳9か月：未受診者を抽出し、未受診かつ健診予約のない者へ受診勧奨訪問を実施する。 4歳を過ぎた未受診者を関係部署から情報提供収集を行う。(他課依頼、電話連絡等)		
つくばみらい市								0		
結城市	23	2		19	2			・児童福祉主管課へ幼稚園・保育園の所属の有無を照会する。 ・対象月に連絡なく未受診の場合、健診後直ちに電話で受診勧奨する。連絡が取れない場合は地区担当保健師にて訪問する。		
下妻市	6		6					対象月の次の月の健診が未受診の場合、未受診者通知を送付。その後電話連絡や家庭訪問を行い安否確認を行う。安否確認ができない場合は、子育て支援課に協力を求め、保育園等の通園状況を確認する。通園していない幼児については、再度電話連絡や訪問を行う。4歳までは通知で対応する。		
筑西市	35	7	5	12	11			・対象月の健診終了後、翌月の受診日を通知で案内する。 ・未受診通知しても未受診者には、案内した月の月末に地区依頼する。 ・保護者と連絡が取れない場合、こども課で就園や児童手当などの確認をする。それでも把握できない場合、グループ内で話し合い、必要に応じてハイリスク者を支援するグループに相談する。		
桜川市	1	1						健診案内を2回郵送。連絡なく2回未受診した場合は、家庭訪問を実施。訪問時不在の場合は、電話連絡や通園先へ問い合わせを行い、安否確認・状況確認を行う。		
八千代町	7		2	2	3			電話にて受診勧奨。それでも未受診の場合は保育園等に確認し、安否を確認している。		
古河市	30	9		2	15	1	3	・健診日当日や翌日に未受診者へ電話連絡し、次回健診の案内をおこなう。 ・電話連絡(健診予定日)から2か月経過し受診がない場合には電話連絡し、未受診の理由を把握。訪問し、受診勧奨、発達面や予防接種、入園状況を確認する。 ・訪問で児の確認ができない場合には、入園状況やマル福医療の確認をおこなう。保育園・幼稚園の入園がある場合は、通園状況を園に確認する。		
坂東市	11	4	2	4	1			対象月に次回以降の健診日を入れた通知を対象者全員に送付している。特に外国人には通知分の他に健診日の約1週間前に電話連絡している。欠席の電話連絡がなかった未受診者へ電話連絡し、受診が無い場合訪問を行う。訪問不在の場合、再度電話し受診勧奨を行う。こども園・保育園・幼稚園への巡回相談時確認し、保護者に対して園から受診勧奨をしてもらう。		
五霞町	2		1	1				1.健診後に保護者に連絡し、次回の健診日を案内する 2.健診日の2週間程度前にはがきで受診勧奨 3.未受診だった場合、保護者に連絡し、児の様子を確認する。家庭訪問など対面での確認を行う。		
境町	4	1	2		1			0		
合計	721	110	80	312	123	41	55			

2(3)3歳児健康診査実施状況(歯科健康診査)

(単位:人)

市町村	対象人数	実施回数	受診者数	受診率	むし歯の総数(本)			むし歯のない者	むし歯のある者					軟組織異常のある者	咬合異常のある者	その他の異常のある者	
					うち未処置歯	うち処置歯	O型		A型	B型	C1型	C2型	不詳				計
水戸市	2,840	42回	2,519	88.7%	705	561	144	2,287	176	45	1	10	232	40	203	121	
笠間市	444	17回		100.0%	134	123	11	395	42	7			49	34	84		
小美玉市	280	12回	292	104.3%	53	33	20	262	21	6	1	2	30	7	39	1	
茨城町	126	8回	123	97.6%	76	65	10	102	14	3		4	21	2	24	8	
大洗町	68	6回	64	94.1%	56	56		54	4	1	3	2	10		6		
城里町	91	5回	87	95.6%	14	23		83	2	1		1	4				
中央保健所	1,009	48回	566	56.1%	333	300	41	896	83	18	4	9	114	43	153	9	
常陸太田市	233	12回	226	97.0%	70	68	2	199	20	6	1		27	4	38		
ひたちなか市	1,068	36回	1,031	96.5%	252	215	37	965	47	15		4	66	23	125	106	
常陸大宮市	180	12回	183	101.7%	55	49	6	166	14	2		1	17	4	20	2	
那珂市	375	18回	355	94.7%	94	84	10	325	22	6		2	30	10	52	13	
東海村	255	11回	314	123.1%	72	66	6	292	15	5		2	22	4	40		
大子町	48	4回	46	95.8%	11	8	3	42	3	1			4		3	2	
ひたちなか保健所	2,159	93回	2,155	99.8%	554	490	64	1,989	121	35	1	9	166	45	278	123	
日立市	949	30回	937	95.8%		252	40	855	55	24	1	2	82	39	170		
高萩市	106	5回	113	106.6%	92	80	12	92	14	7			21	1	12		
北茨城市	235	12回	241	102.6%	121	118	3	207	24	10			34		11		
日立保健所	1,290	47回	1,291	100.1%	213	450	55	1,154	93	41	1	2	137	40	193		
鹿嶋市	439	24回	416	94.8%	133	112	21	389	13	12		2	27	3	35	5	
潮来市	139	12回	134	96.4%	50	50		113	16	2	2	1	21	1	27	1	
神栖市	725	23回	706	97.4%	255	226	29	633	52	17		4	73	21	110	27	
行方市	170	7回	162	95.3%	56	52	4	141	14	7			21	1	13		
鉾田市	225	12回	220	97.8%	130	118	12	189	19	8		2	31	2	21		
潮来保健所	1,698	78回	1,638	96.5%	624	558	66	1,465	114	46	2	9	173	28	206	33	
龍ヶ崎市	465	24回	465	100.0%	97	82	15	437	19	8	1		28	29	71		
取手市	660	28回	653	98.9%	192	134	58	605	41	7			48	10	91		
牛久市	553	35回	554	100.2%	156	152	4	506	40	8			48	22	86	31	
守谷市	662	35回	667	100.8%	77	61	12	619	44	4			48	11	87	19	
稲敷市	206	15回	209	101.5%	136	124	12	170	24	12		3	39	10	25		
美浦村	122	6回	98	80.3%	48	26	22	89	6	3			9	2	20		
阿見町	357	12回	361	101.1%	130	103	27	325	28	6		2	36	12	69		
河内町	36	4回	35	97.2%	6	6		30	4	1			5		7		
利根町	49	4回	48	98.0%	32	7	25	41	5	2			7	1	10	1	
竜ヶ崎保健所	3,110	163回	3,090	99.4%	874	695	175	2,822	211	51	1	5	268	97	466	51	
土浦市	839	24回	823	98.1%	276	254	22	733	75	13		2	90	24	117		
石岡市	433	12回	409	94.5%	102	87	15	378	21	9	1		31	6	69		
かすみがうら市	210	12回	221	105.2%	71	56	15	199	17	5			22	1	34	2	
土浦保健所	1,482	48回	1,453	98.0%	449	397	52	1,310	113	27	1	2	143	31	220	2	
常総市	333	18回	322	96.7%	198	182	16	266	33	19		4	56	7	33	3	
つくば市	2,574	44回	2,537	98.6%	581	496	85	2,340	156	33		8	197	106	418		
つくばみらい市	442	12回	443	100.2%	140	89	51	405	29	8		1	38	22	58	39	
つくば保健所	3,349	74回	3,302	98.6%	919	767	152	3,011	218	60		13	291	135	509	42	
結城市	330	12回	288	87.3%	173	167	6	251	21	15		1	37	4	56		
下妻市	261	12回	247	94.6%	55	50	5	226	17	1	2	1	21		15	7	
筑西市	594	24回	583	98.1%	294	273	21	508	50	20		5	75	5	104	20	
桜川市	187	10回	142	75.9%	73	45	28	123	14	4	1		19	13	28		
八千代町	116	6回	118	101.7%	90	87	3	97	12	8		1	21		10		
筑西保健所	1,488	64回	1,378	92.6%	685	622	63	1,205	114	48	3	8	173	22	213	27	
古河市	919	29回	896	97.5%	359	292	67	794	71	28	1	2	102	45	103	23	
坂東市	306	12回	289	94.4%	181	154	27	243	31	12		3	46		37		
五霞町	34	3回	32	94.1%				32									
境町	178	8回	173	97.2%	141	94	47	129	30	13		1	44	6	15	5	
古河保健所	1,437	52回	1,390	96.7%	681	540	141	1,198	132	53	1	6	192	51	155	28	
合計	19,862	709回	18,782	94.6%	6,037	5,380	953	17,337	1,375	424	15	73	2	1,889	532	2,596	436

2(4)3歳児健康診査実施状況(一次検尿実施状況)

(単位:人)

市町村	検査人数	蛋白		潜血		糖	
		±	+	±	+	±	+
水戸市	2,323	49	14				
笠間市	342	2		12	5		
小美玉市	226	20	4	1			
茨城町	103	1		8			
大洗町	57	2		3	1		
城里町	55	4	1	1	4		1
中央保健所	783	29	5	25	10		1
常陸太田市	191	4		23	5		1
ひたちなか市	847	8	2	65	16	1	
常陸大宮市	162	8	5	16	2		2
那珂市	316	7	1	40	6		
東海村	249	1		28	9		1
大子町	32			1	1		
ひたちなか保健所	1,797	28	8	173	39	1	4
日立市	790	2	1	121	23	6	3
高萩市	96		1		2		
北茨城市	194	11					
日立保健所	1,080	13	2	121	25	6	3
鹿嶋市	308	8	4	23	5	1	
潮来市	106	2		7	1		
神栖市	577	4		51	10		1
行方市	146		4	12	2		
鉾田市	187	4	1	1			
潮来保健所	1,324	18	9	94	18	1	1
龍ヶ崎市	435	7	7	17	3	3	1
取手市	609	1	3	11	6	2	1
牛久市	438	3	1	17	3		
守谷市	602	1		21	12		
稲敷市	180	10	2	2	1		
美浦村	90	1	1				1
阿見町	345	5	1	4	1		
河内町	30	5	1	1	1		

利根町	44	2		5			
竜ヶ崎保健所	2,773	35	16	78	27	5	3
土浦市	773	1		17	24		1
石岡市	373	8	1	29	3		1
かすみがうら市	192	17	11				
土浦保健所	1,338	26	12	46	27		2
常総市	238	3	1	17	2		2
つくば市	2,328	8	8	236	60	5	3
つくばみらい市	400	36	2	8			1
つくば保健所	2,966	47	11	261	62	5	6
結城市	250	5		16	3		
下妻市	187	2	2	2	3		
筑西市	526	49	7	22	7	1	
桜川市	176			2	1		
八千代町	96		1	6	1		
筑西保健所	1,235	56	10	48	15	1	
古河市	753	8		76	13		
坂東市	276	20	11		2		
五霞町	32	1		3	2		
境町	164			15	6	1	1
古河保健所	1,225	29	11	94	23	1	1
合計	16,844	281	84	940	246	20	21

2(5)3歳児健康診査実施状況(従業者内訳)

市町村	市 町 村										職 員										雇 員										上 げ											
	医師	歯科医師	保健師	助産師	看護師・ 准看護師	心理 判定員	栄養士	歯科 衛生士	事務職員	保育士	その他の職種										医師	歯科医師	保健師	助産師	看護師・ 准看護師	心理 判定員	栄養士	歯科 衛生士	事務職員	保育士	その他の職種											
水戸市			○		○		○	○			家庭児童相談員										○	○	○		○	○	○	○	○		○											
笠間市							○	○													○	○		○	○					○												
小美玉市			○	○	○				○												○	○	○	○							○											
茨城町			○	○	○				○												○	○	○										臨床心理士									
大洗町			○	○					○		社会福祉士										○	○	○										公認心理士									
城里町	○		○		○																	○	○								○											
常陸太田市			○		○				○												○	○	○		○	○					○		視能訓練士、臨床検査技師									
ひたちなか市			○	○	○				○	○											○	○	○		○					○												
常陸大宮市	○	○	○						○												○	○			○	○							子育てコンシェルジュ									
那珂市			○								子ども発達相談センター										○	○	○		○	○				○	○											
東海村			○						○												○	○	○		○	○						○	母子保健推進員									
大子町			○						○												○	○			○	○																
日立市			○						○	○											○	○			○	○						○										
高萩市			○																		○	○			○	○						○										
北茨城市			○						○												○	○	○		○	○					○	○	幼児教育相談ことばの教室									
鹿嶋市			○						○												○	○	○		○	○																
潮来市			○	○					○												○	○			○	○																
神栖市			○						○												○	○	○		○																	
行方市			○		○				○	○											○	○	○			○							視能訓練士									
鉾田市			○		○				○	○											○	○	○		○	○							視能訓練士									
龍ヶ崎市			○		○				○	○	視能訓練士										○	○																				
取手市			○						○												○	○	○	○	○	○					○		視能訓練士									
牛久市			○						○												○	○	○	○	○	○					○											
守谷市			○		○				○	○	※会計年度職員を含む										○	○			○	○							視能訓練士、臨床検査技師、公認心理師※委託契約をしている従事者									
稲敷市			○						○	○											○	○	○		○	○							視能訓練士									
美浦村			○						○		社会福祉士										○	○	○	○							○		利用者支援相談員、公認心理士									
阿見町			○						○												○	○	○		○						○											
河内町			○						○	○											○	○	○		○	○																
利根町			○						○												○	○			○	○																
土浦市			○		○	○															○	○	○	○	○	○					○		視能訓練士、子育て支援コンシェルジュ									
石岡市			○	○					○	○											○	○	○		○						○		視能訓練士									
かすみがうら市			○	○	○	○			○	○											○	○	○		○	○							視能訓練士									
常総市			○						○												○	○	○		○	○					○											
つくば市			○						○		臨床心理士										○	○	○	○	○						○	○	視能訓練士									
つくばみらい市			○		○				○												○	○	○		○	○																
結城市			○						○		家庭児童相談員、SSW										○	○	○		○																	
下妻市			○	○					○												○	○	○			○	○						母子保健推進員 視能訓練士									
筑西市			○		○				○												○	○			○																	
桜川市			○		○				○												○		○		○	○																
八千代町			○						○												○	○	○									○	母子保健推進員									
古河市	○		○																		○	○	○		○	○							健康づくり協力員									
坂東市			○	○	○				○		教員										○	○	○		○	○							母子保健推進員、視能訓練士									
五霞町			○						○		健康づくり協力員										○	○		○	○																	
境町			○		○				○												○	○	○		○	○																
合計	3	1	43	8	17	2	37	7	29	6	10										43	43	33	8	35	30	19	42	10	11	20											

2(6)3歳児健康診査所見状況

(単位:人)

市町村	区分	(所見結果)	身体面												精神面							計						
			①全身状態			②皮膚 (皮膚炎等)	③頭部 (大頭・小頭等)	④眼 (斜視・弱視等)	⑤耳鼻咽喉 (扁桃腺大・ 中耳炎等)	⑥頭部 (リンパ節肥大・ 斜頸等)	⑦胸部・肺 (漏斗胸・鳩胸・ 肺雑音・喘息等)	⑧心臓 (心雑音・不整脈等)	⑨腹部・陰部 (肝脾腫・ヘルニア・ 停留嚢丸等)	⑩四肢 (O脚・歩行の遅れ・ 先天性・股関節脱臼等)	⑪脊柱側弯	⑫神経系疾患	計	I ことばの遅れ	II 対人関係・行動上の問題	III 精神発達遅滞	IV 多動傾向		V 自閉的傾向	VI 吃音	VII その他精神面の異常	計		
			やせ	肥満	低身長(3%以下)																						その他の異常	
水戸市	(指示事項) 延人数	既医療			4	71	131	1	57	20	2	77	13	63	4	1	1	445	32		43	2	5	1	1	84		
		要観察	6	2	16	3	2			5	1		1		2	2		40	25	13	6	6	2	2	8	62		
		要医療	2												1			3										
		要精密		1	2	1	1			67	1			14	9	5		1	103	2		4		1	1		8	
		計	8	3	22	75	134	2	129	22	2	78	27	75	11	1	2	591	59	13	53	8	8	4	9	154		
	精密検査 の結果	未把握		1					1	66	1				5	1		75	2		3		1	1		7		
		未受診																										
		異常なし			1	1	1							9	4	4		20										
		要観察			1					1					3	1		7			1					1		
		要医療													1			1										
計		1	2	1	1	1	67	1		14	9	5		1	103	2		4		1	1			8				
笠間市	(指示事項) 延人数	既医療			1	3	12		4	8		16	1	8				53	4	2			1			7		
		要観察	3	3	1		3								1			11	30	18		3				51		
		要医療			1					22								23										
		要精密																										
		計	3	3	3	3	15		26	8		16	1	9				87	34	20		3	1			58		
	精密検査 の結果	未把握																										
		未受診																										
		異常なし																										
		要観察																										
		要医療																										
計																												
小美玉市	(指示事項) 延人数	既医療				1	3	2	1			6		2				15	1				1			2		
		要観察	2		1	1				5	1								10	28		1	10	4	1	6	50	
		要医療								7									7									
		要精密			1				3										4	2							2	
		計	2		2	2	3		17	2		6		2					36	31		1	10	5	1	6	54	
	精密検査 の結果	未把握																										
		未受診																										
		異常なし								3									3									
		要観察																										
		要医療			1														1	2							2	
計			1					3									4	4							2			
茨城町	(指示事項) 延人数	既医療	1		1							1						5	5	2	1		1	2		11		
		要観察	1	8	3	1			5	3	1				1				22	2	1		4		1		8	
		要医療								1									1									
		要精密																										
		計	2	8	4	1			5	4	3		1						28	7	3	1	4	1	3		19	
	精密検査 の結果	未把握																										
		未受診																										
		異常なし																										
		要観察																										
		要医療																										
計																												
大洗町	(指示事項) 延人数	既医療				2		2				6		1				11	1							1		
		要観察				2													2	1							1	
		要医療																										
		要精密								1									1									
		計				4				3			6		1				14	2							2	
	精密検査 の結果	未把握																										
		未受診																										
		異常なし																										
		要観察									1								1									
		要医療																										
計								1									1											
城里町	(指示事項) 延人数	既医療										2		2				4										
		要観察																		4								4
		要医療																										
		要精密								4									4									
		計								4			2		2				8	4							4	
	精密検査 の結果	未把握																										
		未受診																										
		異常なし																										
		要観察																										
		要医療																										
計																												

市町村	区分	身体面												精神面											
		①全身状態				②皮膚 (皮膚炎等)	③頭部 (大頭・小頭等)	④眼 (斜視・弱視等)	⑤耳鼻咽喉 (扁桃肥大・ 中耳炎等)	⑥頸部 (リ)パ節肥大・ 斜頸等)	⑦胸部・肺 (漏斗胸・鳩胸・ 肺雑音・喘息等)	⑧心臓 (心雑音・不整脈等)	⑨腹部・陰部 (肝脾腫・ヘルニア・ 停留嚢丸等)	⑩四肢 (○脚・歩行の遅れ・ 先天性・股関節脱臼等)	⑪脊柱側弯	⑫神経系疾患	計	I ことばの遅れ	II 対人関係・行動上の問題	III 精神発達遅滞	IV 多動傾向	V 自閉的傾向	VI 吃音	VII その他精神面の異常	計
		やせ	肥満	低身長(3%以下)	その他の異常																				
中央保健所	(指示事項) (延人数)	既医療	1	2	4	17	8	11		31	1	13			88	11	4	1		3	2		21		
		要観察	6	11	5	2	5	5	8	2			1		45	65	19	1	17	4	2	6	114		
		要医療			1				30						31										
		要精密			1				8						9	2								2	
		計	7	11	9	6	22	5	54	13	31	1	14		173	78	23	2	17	7	4	6	137		
	精密検査の結果	未把握																							
		未受診						2							2										
		異常なし						3							3										
		要観察						3							3	2								2	
		計			1			8							9	2								2	
常陸太田市	(指示事項) (延人数)	既医療				8	1	1		2	2	1		1	16	1		1					2		
		要観察	8	6		5		32	6	2		2	8	1	70	23	29		2			25	79		
		要医療		1			4						1		6										
		要精密										1	1		2										
		計	8	7		13		37	7	2	2	4	11	2	94	24	29	1	2			25	81		
	精密検査の結果	未把握																							
		未受診																							
		異常なし											1		1										
		要観察											1		1										
		計											1	1	2										
ひたちなか市	(指示事項) (延人数)	既医療		5	31	46	2	22	18		29	11	19	7	1	191	17	4				9	30		
		要観察	1	10	2	3			259	91				20		386	37	14				53	104		
		要医療			1		1		78	1		1	5		1	88	9	2		1		2	14		
		要精密																							
		計	1	10	8	34	47	2	359	110		30	16	39	8	665	63	20		1		64	148		
	精密検査の結果	未把握																							
		未受診																							
		異常なし																							
		要観察																							
		計																							
常陸大宮市	(指示事項) (延人数)	既医療	1		7	11	1	2	3		8	1	3	1	4	42	1		4				5		
		要観察	5	3	2	4				1			3	1	16	8	6	2	5		1		22		
		要医療				1									1										
		要精密		1	3			26	5			3	1	3	42	1		1					2		
		計	6	3	3	10	16	1	28	9		8	4	5	4	101	10	6	7	5		1	29		
	精密検査の結果	未把握																							
		未受診						6	1				1	1	9										
		異常なし						3	3			1	1	2	10										
		要観察			3			15				1		2	19	1		1					2		
		計		1	3			26	5			3	1	3	42	1		1					2		
那珂市	(指示事項) (延人数)	既医療		1	13	48	7	10		13	1	13	4	110	5	5						1	11		
		要観察	1	5		10		39	12			2	33	1	103	36	40	1				6	8		
		要医療				3						1	8		12										
		要精密		1		1		1			3	5	2		13	1	1						2		
		計	1	7	13	62		47	22		13	7	59	7	238	42	46	1				6	9		
	精密検査の結果	未把握																							
		未受診				1									1	1	1							2	
		異常なし									3	1	1		5										
		要観察		1				1				3	1		6										
		計		1		1		1			3	5	2		13	1	1							2	
東海村	(指示事項) (延人数)	既医療			3	2	2	1		1		3	3	16	1					1		1	3		
		要観察	1	2	2			12	3		2			1	23	16	4	1	3			6	30		
		要医療			1			1							2	5	1	4					10		
		要精密		2								1			3										
		計	1	4	6	2		15	4		3		4	4	44	22	5	5	3	1		7	43		
	精密検査の結果	未把握																							
		未受診			1										1										
		異常なし																							
		要観察																							
		計			2										3										

市町村	区分	身体面													精神面												
		①全身状態				②皮膚 (皮膚炎等)	③頭部 (大頭・小頭等)	④眼 (斜視・弱視等)	⑤耳鼻咽喉 (扁桃肥大・ 中耳炎等)	⑥頸部 (リ)バ節肥大・ 斜頸等)	⑦胸部・肺 (漏斗胸・ 肺雑音・喘息等)	⑧心臓 (心雑音・不整脈等)	⑨腹部・陰部 (肝脾腫・ヘルニア・ 停留嚢丸等)	⑩四肢 (○脚・歩行の遅れ・ 先天性・股関節脱臼等)	⑪脊柱側弯	⑫神経系疾患	計	I	II	III	IV	V	VI	VII	計		
		やせ	肥満	低身長(3%以下)	その他の異常													ことばの遅れ	対人関係・行動上の問題	精神発達遅滞	多動傾向	自閉的傾向	吃音	その他精神面の異常			
大子町	(指示事項) (延人数)	既医療														1		2								2	
		要観察	3	2	5												10	6	2		1				4	13	
		要医療															9										
		要精密							9								9										
	計	3	2	5				9								20	8	2		1				4	15		
	精密検査の結果	未把握																									
		未受診						5								5											
異常なし							4								4												
ひたちなか保健所	(指示事項) (延人数)	既医療	1	6	54	115	3	34	33		53	16	39	15	1	6	376	27	9	5		1		11	53		
		要観察	18	16	22	5	19	342	113	2	2	4	62	3			608	126	95	4	11		7	96	339		
		要医療		2	1	5		83	1		1	6	9	1			109	14	3	4	1			2	24		
		要精密		4	3	1		36	5			6	8	6			69	2	1	1					4		
	計	19	16	34	63	140	3	495	152	2	56	32	118	25	1	6	1162	169	108	14	12	1	7	109	420		
	精密検査の結果	未把握																									
		未受診			1		1		11	1				1			16	1	1								2
異常なし							7	3			4	2	4			20											
日立市	(指示事項) (延人数)	既医療				10	21	1	8	9		38	16	9	5	1	4	122	2		1		1		1	5	
		要観察	1	2			2	1	254								2	106	97	29	70			2	304		
		要医療																									
		要精密	1	2	6			6	84	1		1	6	1		1	109	9		3	1				13		
	計	2	4	6	10	23	8	346	10		39	16	17	6	1	5	493	117	97	33	71	1		3	322		
	精密検査の結果	未把握		1				1	12				1				15	1									1
		未受診			1			10									12	1									1
異常なし		1		3			4	5		1						14	1									1	
高萩市	(指示事項) (延人数)	既医療																									
		要観察			1				1	7	3						1	11	12	1	1		1		1	17	
		要医療			3				8	1							12	1				2					1
		要精密																									
	計			4				16	4				1			25	13	1	1		3			1	19		
	精密検査の結果	未把握																									
		未受診																									
異常なし																											
北茨城市	(指示事項) (延人数)	既医療				2	1					3					8										
		要観察																30		1	4	1		3	39		
		要医療			1				1	2							4										
		要精密							10								10										
	計			1	2	1		11	5				1			22	30		1	4	1		3	39			
	精密検査の結果	未把握																									
		未受診							4								4										
異常なし								1								1											
日立保健所	(指示事項) (延人数)	既医療				12	22	1	9	12		38	17	11	5	1	4	132	2		1		2		1	6	
		要観察	1	2	1		2	1	261	3				2			273	148	98	31	74	3		6	360		
		要医療			4				9	3							16	1									1
		要精密	1	2	6			6	94	1		1	6	1		1	119	9		3	1				13		
	計	2	4	11	12	24	8	373	19		39	17	19	6	1	5	540	160	98	35	75	5		7	380		
	精密検査の結果	未把握			1				1	12							15	1									1
		未受診							14								16	1									1
異常なし		1		3			4	6			1					15	1									1	

市町村	区分	身体面												精神面												
		①全身状態				②皮膚 (皮膚炎等)	③頭部 (大頭・小頭等)	④眼 (斜視・弱視等)	⑤耳鼻咽喉 (扁桃肥大・ 中耳炎等)	⑥頸部 (リ)パ節肥大・ 斜頸等)	⑦胸部・肺 (漏斗胸・鳩胸・ 肺雑音・喘息等)	⑧心臓 (心雑音・不整脈等)	⑨腹部・陰部 (肝脾腫・ヘルニア・ 停留嚢丸等)	⑩四肢 (O脚・歩行の遅れ・ 先天性・股関節脱臼等)	⑪脊柱側弯	⑫神経系疾患	計	I ことばの遅れ	II 対人関係・行動上の問題	III 精神発達遅滞	IV 多動傾向	V 自閉的傾向	VI 吃音	VII その他精神面の異常	計	
		やせ	肥満	低身長(3%以下)	その他の異常																					
鹿嶋市	(指示事項) (延人数)	既医療			2	18	5		5	6		9	3	15	1		64	11	3	2	2	3			21	
		要観察		7	13	1			3	1							25	40	13		10	1	1	19	84	
		要医療																								
		要精密	1		4				1				1	2			9									
		計	1	7	19	19	5		9	7		9	3	16	3		98	51	16	2	12	4	1	19	105	
	精密検査の結果	未把握	1		2				1					1	1		6									
		未受診			2												2									
		異常なし																								
		要観察															1									
		計	1		4				1					1	2		9									
潮来市	(指示事項) (延人数)	既医療		1		2			2			1	2			8										
		要観察	1	8	3		1		46				1	2			60	32	5	2	9	2	1	10	61	
		要医療															1									
		要精密			1												1									
		計	1	9	4	2	1		48				1	4			70	32	5	2	9	2	1	10	61	
	精密検査の結果	未把握																								
		未受診																								
		異常なし																								
		要観察			1												1									
		計			1												1									
神栖市	(指示事項) (延人数)	既医療	2		2	1	11		8	4		19	1	9	3	1	61	5		1					6	
		要観察	2	3	2	2	2	3	3	4		1		2		1	25	62	4	5	4	5			80	
		要医療					1		1								2									
		要精密		1	7		1	1	8	3		1	3	12		1	38	13		1	1				15	
		計	4	4	11	3	15	4	20	11		21	4	23	3	3	126	80	4	7	5	5			101	
	精密検査の結果	未把握																								
		未受診			1				3				1			1	6	2								2
		異常なし							1	2			2	1		6	1									1
		要観察			3		1		2	1			6			13	3		1	1						5
		計	1	1	7		1	1	8	3		1	3	12		1	38	13		1	1					15
行方市	(指示事項) (延人数)	既医療				1	2		1			10	1	3		1	19									
		要観察	1	1	2	1		3				2				10	27	17							44	
		要医療							1			1				2										
		要精密			3				5							8										
		計	1	1	5	2	2	3	7			13	1	3		1	39	27	17							44
	精密検査の結果	未把握			1											1	1									
		未受診			1				1							2										
		異常なし							2							2										
		要観察			1											1										
		計			3				5							8										
鉾田市	(指示事項) (延人数)	既医療																								
		要観察	3	2	3	1			1					1		11	16			11	2	1	45		75	
		要医療																								
		要精密							24				1			25										
		計	3	2	3	1			25				2			36	16			11	2	1	45		75	
	精密検査の結果	未把握							3							3										
		未受診							7					1		8										
		異常なし																								
		要観察							14							14										
		計							24					1		25										
潮来保健所	(指示事項) (延人数)	既医療	2	1	4	22	18		16	10		38	6	29	4	2	152	16	3	3	2	3			27	
		要観察	7	21	23	5	3	6	53	5		3		4		1	131	177	39	7	34	10	3	74	344	
		要医療					1		2			1		1		5										
		要精密	1	1	15		1	1	38	3		1	3	14	2	1	81	13		1	1				15	
		計	10	23	42	27	23	7	109	18		43	9	48	6	4	369	206	42	11	37	13	3	74	386	
	精密検査の結果	未把握	1		3				4					1	1	10										
		未受診			4				11					1	1	18										2
		異常なし							3	2			2	1	8											1
		要観察			5		1		16	1				6	1	30	3		1	1						5
		計	1	1	15		1	1	38	3		1	3	14	2	81	13		1	1						15

市町村	区分	身体面												精神面												
		①全身状態				②皮膚 (皮膚炎等)	③頭部 (大頭・小頭等)	④眼 (斜視・弱視等)	⑤耳鼻咽喉 (扁桃肥大・ 中耳炎等)	⑥頭部 (リ)パ節肥大・ 斜頸等)	⑦胸部・肺 (漏斗胸・鳩胸・ 肺雑音・喘息等)	⑧心臓 (心雑音・不整脈等)	⑨腹部・陰部 (肝脾腫・ヘルニア・ 停留嚢丸等)	⑩四肢 (○脚・歩行の遅れ・ 先天性・股関節脱臼等)	⑪脊柱側弯	⑫神経系疾患	計	I ことばの遅れ	II 対人関係・行動上の問題	III 精神発達遅滞	IV 多動傾向	V 自閉的傾向	VI 吃音	VII その他精神面の異常	計	
		やせ	肥満	低身長(3%以下)	その他の異常																					
龍ヶ崎市	(指示事項) 延人数	既医療				15	7	1	7			10	4	2		46										
		要観察	3	1	1	7	2		1			1	2	3		22	74	23				1			98	
		要医療				1	1									2										
		要精密								84						84										
		計	3	1	1	23	10	1	92			11	6	5		154	74	23				1			98	
	精密検査の結果	未把握							35							35										
		未受診																								
		異常なし							6							6										
		要観察							27							27										
		計							16							16										
取手市	(指示事項) 延人数	既医療	1		1		14	1	9	2			1	2	1	32	1			2					3	
		要観察	1	1	3		6	1	30	6			2	1		51	60	91		6	1			41	199	
		要医療							1					1		2										
		要精密							54				2	4		60										
		計	2	1	4		20	2	94	8			5	8	1	145	61	91		8	1			41	202	
	精密検査の結果	未把握																								
		未受診							18							18										
		異常なし							5			2	1			8										
		要観察							25					1		26										
		計							6					2		8										
牛久市	(指示事項) 延人数	既医療			1		2		2			1	1	1	9											
		要観察			1				18		1		3	39	1	63	19	18			2			2	41	
		要医療													1	1										
		要精密							53				1	1		55										
		計			2		2		73		1	1	5	42	1	128	19	18			2			2	41	
	精密検査の結果	未把握											1	1		2										
		未受診							14							14										
		異常なし							2							2										
		要観察							25							25										
		計							12					1	1	12										
守谷市	(指示事項) 延人数	既医療	3	4	21		29	2	7	6		1	25	2	4	1	4	109	18	8	2	2	3		33	
		要観察	1	3	1		1		48	56					2	4	1	127	35	31	1	11	1	2	5	86
		要医療			5	1	2		4	1					2	6	1	22								
		要精密							91	13								104			1					1
		計	4	12	23		32	2	150	76	1	25	4	27	2	4	362	53	40	3	13	4	2	5	120	
	精密検査の結果	未把握							13	8							21									
		未受診							16	1							17									
		異常なし							1	1							2									
		要観察							53	2							55									
		計							8	1							9			1						1
稲敷市	(指示事項) 延人数	既医療			1	2	2		5	3		1	7	3	5	1	30	3		1	1			1	6	
		要観察	4	3	2		1		12	7					9		38	5	2		2		2	13	24	
		要医療		2					33						6	2	43	2			1			1	4	
		要精密																								
		計	4	5	3	2	3		50	10	1	7	3	20	2	1	111	10	2	1	4		2	15	34	
	精密検査の結果	未把握																								
		未受診																								
		異常なし																								
		要観察																								
		計																								
美浦村	(指示事項) 延人数	既医療					3					2		3	1	9				4					4	
		要観察		1	3		4		1					2		11	12	3			3		1		19	
		要医療																								
		要精密																								
		計		1	3		7		1				2		5	1	20	12	3	4	3		1		23	
	精密検査の結果	未把握																								
		未受診																								
		異常なし																								
		要観察																								
		計																								

市町村	区分	身体面												精神面													
		①全身状態				②皮膚 (皮膚炎等)	③頭部 (大頭・小頭等)	④眼 (斜視・弱視等)	⑤耳鼻咽喉 (扁桃肥大・ 中耳炎等)	⑥頭部 (リ)パ節肥大・ 斜頸等)	⑦胸部・肺 (漏斗胸・鳩胸・ 肺雑音・喘息等)	⑧心臓 (心雑音・不整脈等)	⑨腹部・陰部 (肝脾腫・ヘルニア・ 停留嚢丸等)	⑩四肢 (○脚・歩行の遅れ・ 先天性・股関節脱臼等)	⑪脊柱側弯	⑫神経系疾患	計	I ことばの遅れ	II 対人関係・行動上の問題	III 精神発達遅滞	IV 多動傾向	V 自閉的傾向	VI 吃音	VII その他精神面の異常	計		
		やせ	肥満	低身長(3%以下)	その他の異常																						
阿見町	(指示事項) (延人数)	既医療			5	1	4		4	1	1		3	1	1		2	23	7		2	3	1			13	
		要観察	6	3	3				2										14	2	4		8	1	3	2	20
		要医療																									
		要精密	1	1	7				30	1	1		4	8					53	10		1	10	1		1	23
		計	7	4	15	1	4		36	2	2		7	9	1			2	90	19	4	3	21	3	3	3	56
	精密検査の結果	未把握			1				5										6	1			1	1			3
		未受診							5				1						6	3			3				6
		異常なし							4						3	1			8				1				1
		要観察									1								1	1	1	1					2
		要医療	1	1	6				16	1			1	6					32	5			5			1	11
計	1	1	7				30	1	1		4	8					53	10		1	10	1		1	23		
河内町	(指示事項) (延人数)	既医療					1											1									
		要観察		3			1			1									5	1	1						2
		要医療												1					1								
		要精密							9				1						10								
		計		3			2		9	1			1						17	1	1						2
	精密検査の結果	未把握							1										1								
		未受診							1										1								
		異常なし							2				1						3								
		要観察							4										4								
		要医療							1										1								
計							9					1					10										
利根町	(指示事項) (延人数)	既医療				4	3											8									
		要観察	2	2					1										7	9	6		2	1		4	22
		要医療												2					2								
		要精密																	10								
		計	2	2	4	3		1					3						15	11	7		2	2		4	26
	精密検査の結果	未把握																									
		未受診																									
		異常なし																									
		要観察																									
		要医療																						1			1
計																		1				1			2		
竜ヶ崎保健所	(指示事項) (延人数)	既医療	4	12	43	65	4	34	12	3	45	14	19	3			9	267	29	8	11	6	4		1	59	
		要観察	17	11	16	11	15	1	113	70	1	1	7	73	1			1	338	217	179	7	29	4	8	67	511
		要医療		2	5	2	3		38	1				2	14	4			71	2			1			1	4
		要精密	1	1	7				321	14	1		8	13					366	12	2	1	10	2		1	28
		計	22	14	40	56	83	5	506	97	5	46	31	119	8			10	1042	260	189	19	46	10	8	70	602
	精密検査の結果	未把握			1				54	8			1	1					65	2			1	1			4
		未受診							54	1				1					56	3			3				6
		異常なし							20	1				6	2				29				1				1
		要観察							134	2	1			1					138	1		1					2
		要医療	1	1	6				59	2				1	8				78	5	1		5	1		1	13
計	1	1	7				321	14	1			8	13				366	11	1	1	10	2		1	26		
土浦市	(指示事項) (延人数)	既医療			2		10		4	2		1	3	3	2			27	1							1	
		要観察		1	5	2	2	1	1	9				3	5				29	8	1						9
		要医療					4												4								
		要精密												1					1								
		計		1	7	2	16	1	5	11			1	6	9	2			61	9	1						10
	精密検査の結果	未把握																									
		未受診																									
		異常なし																									
		要観察																									
		要医療																									
計																											
石岡市	(指示事項) (延人数)	既医療				11	18		3	5		15	6	8	1		1	68									
		要観察	3	8	5	1		6	15	1			1	30				70	15			4		1		20	
		要医療							48					9					57								
		要精密																									
		計	3	8	5	12	18	6	66	6		16	6	47	1			1	195	15			4		1		20
	精密検査の結果	未把握																									
		未受診																									
		異常なし																									
		要観察																									
		要医療																									
計																											

市町村	区分	身体面												精神面												
		①全身状態				②皮膚 (皮膚炎等)	③頭部 (大頭・小頭等)	④眼 (斜視・弱視等)	⑤耳鼻咽喉 (扁桃肥大・中耳炎等)	⑥頸部 (リリ)バ節肥大・斜頸等)	⑦胸部・肺 (漏斗胸・鳩胸・肺雑音・喘息等)	⑧心臓 (心雑音・不整脈等)	⑨腹部・陰部 (肝脾腫・ヘルニア・停留嚢丸等)	⑩四肢 (○脚・歩行の遅れ・先天性・股関節脱臼等)	⑪脊柱側弯	⑫神経系疾患	計	I ことばの遅れ	II 対人関係・行動上の問題	III 精神発達遅滞	IV 多動傾向	V 自閉的傾向	VI 吃音	VII その他精神面の異常	計	
		やせ	肥満	低身長(3%以下)	その他の異常																					
かすみがうら市	(指示事項) (延人数)	既医療				3	8		3	1		3	5		1	1		25					3			3
		要観察	6		1		1	2	2			1	1	1	1			16	31	17	1	12	4	3	1	69
		要医療					1		8				1					10								
		要精密																				1	1			2
		計	6		1	3	10	2	13	1		4	6	2	2	1		51	31	17	1	13	8	3	1	74
	精密検査の結果	未把握																								
未受診																										
異常なし																										
要観察																						1	1			2
要医療																										
計																						1	1			2
土浦保健所	(指示事項) (延人数)	既医療			2	14	36		10	8		19	14	11	4	1	1	120	1				3			4
		要観察	9	9	11	3	3	9	18	10		2	4	36	1			115	54	18	1	16	4	4	1	98
		要医療					5		56					10				71								
		要精密												1				1				1	1			2
		計	9	9	13	17	44	9	84	18		21	18	58	5	1	1	307	55	18	1	17	8	4	1	104
	精密検査の結果	未把握											1				1									
未受診																										
異常なし																										
要観察																						1	1			2
要医療																										
計												1					1				1	1			2	
常総市	(指示事項) (延人数)	既医療				9	41		3	12		9	3	9	2		1	89	4							4
		要観察	17	12	18	10		16						2				75	41	12	32	33	11	1	7	137
		要医療						2					1	16				19								
		要精密							4									4								
		計	17	12	18	19	41	16	9	12		9	4	27	2		1	187	45	12	32	33	11	1	7	141
	精密検査の結果	未把握						2									2									
未受診																										
異常なし																										
要観察							2										2									
要医療								4									4									
計							4									4										
つくば市	(指示事項) (延人数)	既医療	3	4	8	175	133	8	49	28		94	35	49	15		3	604	28	10	1	3	8	2	1	53
		要観察	21	33	19	6	7		221	4	1		11	82	6	1	1	413	175	176	3	79	3	4		440
		要医療	1	1		6	15		1	1			4	2	14	3		48		2						2
		要精密																								
		計	25	38	27	187	155	8	271	33	1	98	48	145	24	1	4	1065	205	186	4	82	11	6	1	495
	精密検査の結果	未把握																								
未受診																										
異常なし																										
要観察																										
要医療																										
計																										
つくばみらい市	(指示事項) (延人数)	既医療					9		1	1				1			12									
		要観察	1	1	4	6	7		3			2	5	7	1	1		38	27	17	1	8	2	3		58
		要医療		1		1	6							1	1			10								
		要精密				2			2					2				6								
		計	1	2	4	9	22		6	1		2	6	11	1	1		66	27	17	1	8	2	3		58
	精密検査の結果	未把握							2				1				3									
未受診																										
異常なし					1								1			2										
要観察					1											1										
要医療																										
計					2			2				2				6										
つくば保健所	(指示事項) (延人数)	既医療	3	4	8	184	183	8	53	41		103	38	59	17		4	705	32	10	1	3	8	2	1	57
		要観察	39	46	41	22	14	16	224	4		1	2	16	91	7	2	526	243	205	36	120	16	8	7	635
		要医療	1	2		7	21		3	1			4	4	31	3		77	2							2
		要精密				2			6						2			10								
		計	43	52	49	215	218	24	286	46	1	109	58	183	27	2	5	1318	277	215	37	123	24	10	8	694
	精密検査の結果	未把握								4							5									
未受診																										
異常なし					1											2										
要観察					1											3										
要医療																										
計					2			6					2			10										

市町村	区分	(所見結果)	身体面												精神面										
			①全身状態			②皮膚 (皮膚炎等)	③頭部 (大頭・小頭等)	④眼 (斜視・弱視等)	⑤耳鼻咽喉 (扁桃肥大・ 中耳炎等)	⑥頸部 (リ)パ節肥大・ 斜頸等)	⑦胸部・肺 (漏斗胸・鳩胸・ 肺雑音・喘息等)	⑧心臓 (心雑音・不整脈等)	⑨腹部・陰部 (肝脾腫・ヘルニア・ 停留嚢丸等)	⑩四肢 (○脚・歩行の遅れ・ 先天性・股関節脱臼等)	⑪脊柱側弯	⑫神経系疾患	計	I	II	III	IV	V	VI	VII	計
			やせ	肥満	その他の異常 低身長(3%以下)													I	II 対人関係・行動上の問題	III 精神発達遅滞	IV 多動傾向	V 自閉的傾向	VI 吃音	VII その他精神面の異常	
結城市	(指示事項) (延人数)	既医療	1	2	5	8	1	5			2	4	2		30	4			1	1		1	7		
		要観察	1	1		3		63	26		2		1	1		98	13	1		1				15	
		要医療										24				24									
		要精密						3			1					4	3			1				4	
	計	2	3	5	11	1	71	26		2	3	29	3		156	20	1		3	1		1	26		
	精密検査の結果	未把握						1			1				2										
		未受診																							
異常なし							1							1											
下妻市	(指示事項) (延人数)	既医療					1	1		2					4		3		2				5		
		要観察				1									1	22	11		14	2			49		
		要医療				1									1										
		要精密																							
	計				2	1	1		2					6	22	14		16	2				54		
	精密検査の結果	未把握																							
		未受診																							
異常なし																									
筑西市	(指示事項) (延人数)	既医療			9	29		8	2		12	6	2	1	2	71	3	1	4	3	2		1	14	
		要観察	5	3	5	6		1			1	2	3	3		29	16	4	2	5		1	4	32	
		要医療				8										10									
		要精密	6	1	6	1		46			2	6	5	7	3	1	84	12	6	3	2		2	2	27
	計	11	4	11	10	43	55	2		15	14	11	11	3	4	194	31	11	9	10	2	3	7	73	
	精密検査の結果	未把握	1	1				3								6	2	2						4	
		未受診			1			5					1			7	4	1		1		1	1	8	
異常なし		2	1				10			5	4	4	2	1	29										
桜川市	(指示事項) (延人数)	既医療				8		1	1		2	1	1	3	17	1							1		
		要観察	1	1	1	3		37	3	1	1	3			51	4	1		1			1	7		
		要医療																							
		要精密						26	24							50									
	計	1	1	1	11		64	28	1	3	4	1	3		118	5	1		1			1	8		
	精密検査の結果	未把握						12	16							28									
		未受診						7	6							13									
異常なし							5	1							6										
八千代町	(指示事項) (延人数)	既医療			1	1					1	2	1		6	1							1		
		要観察			6										6	6	4		1		1		12		
		要医療		2	2			3					1		8		1	3		1			5		
		要精密						26	24																
	計	1	1	1	11		64	28	1	3	4	1	3		20	7	5	3	1	1	1		18		
	精密検査の結果	未把握																							
		未受診																							
異常なし																									
筑西保健所	(指示事項) (延人数)	既医療	1	2	15	46	2	15	3		16	10	9	7	2	128	9	4	4	6	3		2	28	
		要観察	7	3	7	7	13		101	29	1	4	5	4	4	185	61	21	2	22	2	2	5	115	
		要医療		2	2	9		3								43		1	3		1			5	
		要精密	6	1	6	1		75	24		2	7	5	7	3	1	138	15	6	3	3		2	2	31
	計	14	4	17	25	68	2	194	56	1	22	22	44	18	4	494	85	32	12	31	6	4	9	179	
	精密検査の結果	未把握	1	1				4								8	2	2						4	
		未受診			1			17	16							35	4	1		1		1	1	8	
異常なし		2	1				18	6			5	4	4	2	1	43									
精密検査の結果	要観察	3	4	1			22	1			1				35	7	2	2	1		1	1	14		
	要医療						14	1		2					17	2	1	1	1				5		
	計	1	2	25	84	3	25	6		32	18	14	12		226	14	8	8	11	5		3	49		

市町村	区分	身体面													精神面												
		①全身状態				②皮膚 (皮膚炎等)	③頭部 (大頭・小頭等)	④眼 (斜視・弱視等)	⑤耳鼻咽喉 (扁桃肥大・ 中耳炎等)	⑥頸部 (リ)パ節肥大・ 斜頸等)	⑦胸部・肺 (漏斗胸・鳩胸・ 肺雑音・喘息等)	⑧心臓 (心雑音・不整脈等)	⑨腹部・陰部 (肝脾腫・ヘルニア・ 停留嚢丸等)	⑩四肢 (○脚・歩行の遅れ・ 先天性・股関節脱臼等)	⑪脊柱側弯	⑫神経系疾患	計	I ことばの遅れ	II 対人関係・行動上の問題	III 精神発達遅滞	IV 多動傾向	V 自閉的傾向	VI 吃音	VII その他精神面の異常	計		
		やせ	肥満	低身長(3%以下)	その他の異常																						
古河市	(指示事項) (延人数)	既医療				13	8		2	4		12	1	5	2		3	50	25	20	2	6	2			55	
		要観察	39	14	24	3		24	2			1	5	23				135	88	152		75		4	4	323	
		要医療					2					1						3									
		要精密		2	1			1	66	2			11	1	1			85									
		計	39	16	25	16	10	25	70	6		14	17	29	3		3	273	113	172	2	81	2	4	4	378	
	精密検査の結果	未把握		1					10									11									
		未受診		1					3	1					1			8									
		異常なし								8					6			14									
		要観察								24					3	1		28									
		計		2	1			1	66	2				11	1	1		85									
坂東市	(指示事項) (延人数)	既医療	1				9	1	2			1	1	1			16										
		要観察	12	3	2	18	6	1	1	5		5	1	2	3			59	25	41	2	9	2	4	88	171	
		要医療					18			1	4		1	1				25									
		要精密			5			1	20			1	2	1	1			31									
		計	13	3	7	18	33	3	24	9		8	5	4	4			131	25	41	2	9	2	4	88	171	
	精密検査の結果	未把握																									
		未受診								3								3									
		異常なし			1									1				2									
		要観察			3			1	9					1		1		15									
		計			5			1	20			1	2	1	1			31									
五霞町	(指示事項) (延人数)	既医療															1		2							2	
		要観察																									
		要医療																									
		要精密			1								1	1				3		3							3
		計			1								1	2				4		5							5
	精密検査の結果	未把握																									
		未受診																1									
		異常なし																									
		要観察																									
		計			1													2	3								3
境町	(指示事項) (延人数)	既医療			1		2	1				1					7				1					1	
		要観察		2	1					8								11	5	1		3				6	15
		要医療					2											2									
		要精密			3			1	14					2	2			22	5			1					6
		計		2	5		4	2	22				1		2	4		42	10	1	1	4				6	22
	精密検査の結果	未把握																									
		未受診			2					1								3	1								1
		異常なし							1	4								5	1								1
		要観察																									
		計			3			1	14					2	2			22	5			1					6
古河保健所	(指示事項) (延人数)	既医療	1		1	13	19	2	4	4		14	2	6	5		3	74	27	20	3	6	2			58	
		要観察	51	19	27	21	6	25	11	5		6	6	25	3			205	118	194	2	87	2	8	98	509	
		要医療					22		1	4			2	1				30									
		要精密		2	10			3	100	2			1	13	5	5		141	8			1				9	
		計	52	21	38	34	47	30	116	15		23	22	36	13		3	450	153	214	5	94	4	8	98	576	
	精密検査の結果	未把握		1														11									
		未受診		1	2				1	7	1							15	1								1
		異常なし			1				1	12								21	1								1
		要観察			3				1	33				4	1	1		43									
		計		2	4	2	13	30	4	6	4		16	3	7	8		98	29	20	4	6	2				61
茨城県	(指示事項) (延人数)	既医療	13	5	41	432	652	21	240	154	5	434	131	259	64	4	32	2,487	186	58	72	25	34	5	17	397	
		要観察	161	140	169	79	82	63	1,136	242		5	21	42	300	21	2	3	2,466	1,234	881	97	416	47	44	368	3,087
		要医療	3	4	14	12	66		225	10			8	13	92	8		1	456	19	4	7	2	1		3	36
		要精密	9	8	51	7	3	11	745	50		1	5	51	63	26	3	4	1,037	63	9	13	17	4	3	3	112
		計	186	157	275	530	803	95	2,346	456	11	468	237	714	119	9	40	6,446	1,502	952	189	460	86	52	391	3,632	
	精密検査の結果	未把握	2	4	4				2	154	9			7	6	2		190	7	2	3	1	2	1		16	
		未受診		1	9			1	1	116	19			3	3	3		2	158	12	2		4		1	1	20
		異常なし	3		6	2	1	5	69	12			1	33	14	12	2	1	161	3			1				4
		要観察	3	1	16	5	1	2	273	4	1			6	16	7	1	1	337	20	2	9	4	1	1	1	38
		計	6	5	39	44	117	15	601	34	1	50	52	74	34		10	1082	82	30	22	30	11	1	4	180	

3(1)妊婦健康診査(受診回数別の受診人員と判定結果)

(単位:人)

市町村	回数	受診票交付件数	受診人数	受診率	受診票による受診結果							要支援妊産婦に係る情報提供について					
					判定結果(実人数)						市町村への連絡 有の件数	保健指導件数 (延人数)	左記のうち訪問 指導件数 (延人数)	医療機関から市町村への情報提供件数 (電話・文書等の方法は問わない)	保健指導件数 (延人数)	左記のうち訪問 指導件数 (延人数)	
					異常なし	要経過観察	要精密	要治療	治療中	不明(受診票に結果記載を受けるとが困難な場合)							計
水戸市保健所	1回	1,953	1,861	95.3%	1,434	282	48	44	43	10	1,861	10					
	2回	1,974	1,803	91.3%	1,433	251	20	17	72	10	1,803	4					
	3回	1,989	1,829	92.0%	1,492	246	4	10	68	9	1,829	4					
	4回	1,997	1,819	91.1%	1,455	256	3	10	90	5	1,819	6					
	5回	2,024	1,777	87.8%	1,422	240	4	18	86	7	1,777	2					
	6回	2,024	1,832	90.5%	1,028	474	65	91	162	12	1,832	5					
	7回	2,041	1,786	87.5%	1,335	289	8	17	118	19	1,786	6					
	8回	2,036	1,815	89.1%	1,289	335	3	39	120	29	1,815	7					
	9回	2,058	1,750	85.0%	1,285	289	2	10	112	52	1,750	6					
	10回	2,067	1,666	80.6%	1,188	291	4	7	106	70	1,666	5					
	11回	2,068	1,753	84.8%	1,047	268	5	194	155	84	1,753	5					
	12回	2,071	1,633	78.9%	1,183	291	9	6	65	79	1,633	8					
	13回	2,071	1,201	58.0%	903	198	2	7	43	48	1,201	3					
	14回	2,073	753	36.3%	565	128	2	3	22	33	753	2					
	計	28,446	23,278	81.8%	17,059	3,838	179	473	1,262	467	23,278	73					
笠間市	1回	332	316	95.2%	278	34	2	2			316	7					
	2回	339	306	90.3%	281	19	2		4		306	4					
	3回	352	321	91.2%	289	25	2	1	4		321	1					
	4回	363	325	89.5%	287	35		1	2		325	1					
	5回	370	325	87.8%	278	37	1	3	6		325	2					
	6回	371	327	88.1%	234	47	18	9	19		327	4					
	7回	372	326	87.6%	276	37	1	1	11		326	2					
	8回	374	339	90.6%	286	38	1	7	7		339	1					
	9回	378	312	82.5%	273	27	1	4	7		312	2					
	10回	384	297	77.3%	258	30	1	1	7		297	3					
	11回	385	311	80.8%	223	37			32	19	311	1					
	12回	386	273	70.7%	240	29		1	3		273	3					
	13回	387	199	51.4%	183	16					199	2					
	14回	388	126	32.5%	113	12			1		126	1					
	計	5,181	4,103	79.2%	3,499	423	29	62	90		4,103	34			108	108	
小美玉市	1回	254	263	103.5%	206	37	7	10	3		263						
	2回	207	243	117.4%	214	18	4	2	5		243						
	3回	212	247	116.5%	217	22		1	7		247						
	4回	209	249	119.1%	223	18			8		249						
	5回	215	239	111.2%	215	14		4	6		239						
	6回	212	242	114.2%	184	22	6	14	16		242						
	7回	217	230	106.0%	196	24	3	1	6		230						
	8回	216	251	116.2%	211	21	2	3	14		251						
	9回	221	228	103.2%	194	19	1	1	12	1	228						
	10回	222	199	89.6%	172	18		2	7		199						
	11回	222	225	101.4%	164	16			31	14	225						
	12回	222	207	93.2%	171	23	2	7	4		207						
	13回	222	142	64.0%	118	15		1	8		142						
	14回	222	75	33.8%	67	6		1	1		75						
	計	3,073	3,040	98.9%	2,552	273	25	78	111	1	3,040						
茨城町	1回	133	127	95.5%	102	17	7		1		127						
	2回	133	126	94.7%	106	12		2	6		126	1					
	3回	133	124	93.2%	103	11		1	9		124	1					
	4回	133	132	99.2%	107	19		1	5		132						
	5回	133	131	98.5%	110	14		1	6		131						
	6回	133	131	98.5%	84	22	6	5	14		131	1					
	7回	133	126	94.7%	99	17		1	9		126	1					
	8回	133	134	100.8%	98	19		6	11		134						
	9回	133	125	94.0%	103	16	1		5		125						
	10回	133	110	82.7%	93	9		1	7		110	2					
	11回	133	123	92.5%	85	14		14	10		123						
	12回	133	110	82.7%	92	12			6		110						
	13回	133	83	62.4%	73	6		1	3		83						
	14回	133	49	36.8%	42	6			1		49						
	計	1,862	1,631	87.6%	1,297	194	14	33	93		1,631	6					

市町村	回数	受診票交付件数	受診人数	受診率	受診票による受診結果							要支援妊産婦に係る情報提供について					
					判定結果(実人数)						市町村への連絡 有の件数	保健指導件数 (延人数)	左記のうち訪問 指導件数 (延人数)	医療機関から市町村への情報提供 数(電話・文書等の 方法は問わない)	保健指導件数 (延人数)	左記のうち訪問 指導件数 (延人数)	
					異常なし	要経過観察	要精密	要治療	治療中	不明(受診票に結果記載を受けることが困難な場合)							計
大洗町	1回	57	59	103.5%	45	8	4		2		59	2					
	2回	57	53	93.0%	43	10					53						
	3回	57	53	93.0%	45	6	0		2		53						
	4回	58	52	89.7%	43	7			1	1	52						
	5回	59	50	84.7%	43	6				1	50						
	6回	60	49	81.7%	33	7	5		3	1	49	1					
	7回	60	51	85.0%	43	7				1	51	1					
	8回	61	49	80.3%	41	7			1		49						
	9回	62	49	79.0%	38	11					49						
	10回	62	43	69.4%	37	6					43						
	11回	62	46	74.2%	27	9			8	2	46						
	12回	62	49	79.0%	39	10					49						
	13回	62	34	54.8%	30	3				1	34						
	14回	62	22	35.5%	18	4					22						
	計	841	659	78.4%	525	101	9	15	9		659	4	6	4	4	9	6
城里町	1回	60	57	95.0%	43	12	1	1	4			2					
	2回	60	59	98.3%	43	15				1	59						
	3回	62	53	85.5%	36	16				1	53						
	4回	63	48	76.2%	36	10				2	48						
	5回	63	44	69.8%	30	13				1	44	1					
	6回	63	45	71.4%	25	13			3	3	44						
	7回	63	51	81.0%	31	16				4	51	1					
	8回	63	49	77.8%	31	15			1	2	49	1					
	9回	63	48	76.2%	34	12				2	48						
	10回	63	43	68.3%	26	14				3	43	1					
	11回	63	47	74.6%	28	11			3	5	47						
	12回	64	44	68.8%	33	9				2	44						
	13回	64	29	45.3%	19	8				2	29						
	14回	64	15	23.4%	13	1				1	15						
	計	878	632	72.0%	428	165	1	8	33		574	6			27	5	5
中央保健所	1回	2,789	2,683	96.2%	2,108	390	69	57	53	10	2,626	21					
	2回	2,770	2,590	93.5%	2,120	325	26	21	88	10	2,590	9					
	3回	2,805	2,627	93.7%	2,182	326	6	15	89	9	2,627	6					
	4回	2,823	2,625	93.0%	2,151	345	3	13	108	5	2,625	7					
	5回	2,864	2,566	89.6%	2,098	324	5	26	106	7	2,566	5					
	6回	2,863	2,626	91.7%	1,588	585	100	125	215	12	2,625	11					
	7回	2,886	2,570	89.1%	1,980	390	12	20	149	19	2,570	11					
	8回	2,883	2,637	91.5%	1,956	435	6	57	154	29	2,637	9					
	9回	2,915	2,512	86.2%	1,927	374	5	15	138	53	2,512	8					
	10回	2,931	2,358	80.5%	1,774	368	5	11	130	70	2,358	11					
	11回	2,933	2,505	85.4%	1,574	355	5	282	205	84	2,505	6					
	12回	2,938	2,316	78.8%	1,758	374	11	14	80	79	2,316	11					
	13回	2,939	1,688	57.4%	1,326	246	2	9	57	48	1,688	5					
	14回	2,942	1,040	35.4%	818	157	2	4	26	33	1,040	3					
	計	40,281	33,343	82.8%	25,360	4,994	257	669	1,598	468	33,285	123			135	113	5
常陸太田市	1回	198	202	102.0%	158	27	7	10			202	2					
	2回	198	188	94.9%	155	27	1	3	2		188	3					
	3回	198	187	94.4%	159	22			6		187	1					
	4回	198	190	96.0%	162	22			1	5	190	1					
	5回	198	169	85.4%	133	27	1	2	6		169						
	6回	198	181	91.4%	109	21	6	36	9		181	1					
	7回	198	163	82.3%	137	21			5		163						
	8回	198	182	91.9%	152	18			3	9	182	1					
	9回	198	169	85.4%	132	22			2	13	169	1					
	10回	198	157	79.3%	125	23				9	157						
	11回	198	180	90.9%	104	22			39	15	180						
	12回	198	171	86.4%	144	21			1	5	171						
	13回	198	129	65.2%	111	12			1	4	129						
	14回	198	81	40.9%	71	8	1			1	81						
	計	2,772	2,349	84.7%	1,852	293	16	98	89	1	2,349	10	10	3	34	54	27

市町村	回数	受診票交付件数	受診人数	受診率	受診票による受診結果							要支援妊産婦に係る情報提供について					
					判定結果(実人数)						市町村への連絡 有の件数	保健指導件数 (延人数)	左記のうち訪問 指導件数 (延人数)	医療機関から市町村への情報提供 数(電話・文書等の 方法は問わない)	保健指導件数 (延人数)	左記のうち訪問 指導件数 (延人数)	
					異常なし	要経過観察	要精密	要治療	治療中	不明(受診票に結 果記載を受けると が困難な場合)							計
ひたちなか市	1回	986	959	97.3%	743	86	75	47	8		959	5					
	2回	998	913	91.5%	787	102	4	8	12		913	1					
	3回	1,004	927	92.3%	827	91		1	8		927	1					
	4回	1,008	962	95.4%	848	99	1	3	11		962	1					
	5回	1,026	867	84.5%	753	92	3	3	16		867	1					
	6回	1,033	939	90.9%	574	85	46	195	39		939	5					
	7回	1,041	861	82.7%	729	93	1	3	35		861	3					
	8回	1,041	947	91.0%	788	118	1	15	25		947	3					
	9回	1,046	903	86.3%	758	114		2	29		903						
	10回	1,052	866	82.3%	710	115	1	4	36		866						
	11回	1,056	952	90.2%	546	88	3	251	64		952						
	12回	1,059	890	84.0%	752	109	4	4	21		890						
	13回	1,069	673	63.0%	569	86	1	4	13		673						
	14回	1,072	451	42.1%	390	51	1	1	8		451						
計	14,491	12,110	83.6%	9,774	1,329	141	541	325		12,110	20	10		468	458	415	
常陸大宮市	1回	140	146	104.3%	99	31	8	8			146	6					
	2回	142	141	99.3%	109	27	2	3			141	4					
	3回	143	128	89.5%	98	30					128	4					
	4回	143	131	91.6%	95	34			2		131	3					
	5回	145	133	91.7%	101	28			2	2	133	2					
	6回	143	134	93.7%	73	29	5	15	12		134	2					
	7回	145	133	91.7%	98	28	1		6		133	3					
	8回	145	138	95.2%	99	30	1	2	6		138	3					
	9回	147	135	91.8%	101	27	1		6		135	3					
	10回	148	125	84.5%	89	27			9		125	5					
	11回	148	143	96.6%	81	24			28	10	143	9					
	12回	149	127	85.2%	97	26			4		127	5					
	13回	149	98	65.8%	77	19			2		98	6					
	14回	150	57	38.0%	46	10			1		57	4					
計	2,037	1,769	86.8%	1,263	370	18	61	57		1,769	59	23	2	8	10	5	
那珂市	1回	296	288	97.3%	232	39	6	7	4		288	5					
	2回	302	271	89.7%	226	34		4	7		271	1					
	3回	302	278	92.1%	238	35	1		4		278						
	4回	308	300	97.4%	257	36			7		300	2					
	5回	311	280	90.0%	231	40	1	3	5		280	1					
	6回	313	296	94.6%	174	48	10	42	22		296						
	7回	315	293	93.0%	231	54		2	6		293	1					
	8回	313	290	92.7%	224	49			11	6	290	1					
	9回	315	285	90.5%	216	60	1		8		285						
	10回	317	265	83.6%	207	44			1	13	265						
	11回	317	267	84.2%	162	30	1	58	16		267						
	12回	317	246	77.6%	195	41			2	8	246	1					
	13回	318	180	56.6%	146	30			4		180						
	14回	318	117	36.8%	96	18			1	2	117						
計	4,362	3,656	83.8%	2,835	558	20	131	112		3,656	12			75	369	71	
東海村	1回	255	245	96.1%	182	34	14	9	6		245	3					
	2回	259	231	89.2%	204	21	2	1	3		231	1					
	3回	267	229	85.8%	204	17			7		229						
	4回	264	232	87.9%	208	19			5		232	1					
	5回	271	227	83.8%	197	21	1	1	7		227						
	6回	271	242	89.3%	162	20	10	42	8		242						
	7回	275	224	81.5%	192	21	1	1	9		224						
	8回	274	239	87.2%	191	30	1	10	7		239						
	9回	277	238	85.9%	202	26			3	7	238	1					
	10回	279	222	79.6%	188	20		1	13		222						
	11回	282	242	85.8%	139	26			60	17	242	1					
	12回	282	232	82.3%	201	27			2	2	232						
	13回	283	178	62.9%	160	14			1	3	178						
	14回	283	112	39.6%	100	9			3		112	1					
計	3,822	3,093	80.9%	2,530	305	29	132	97		3,093	8	284	5	23	50	5	

市町村	回数	受診票交付件数	受診人数	受診率	受診票による受診結果							要支援妊産婦に係る情報提供について						
					判定結果(実人数)						市町村への連絡 有の件数	保健指導件数 (延人数)	左記のうち訪問 指導件数 (延人数)	医療機関から市町村への情報提供 数(電話・文書等の 方法は問わない)	保健指導件数 (延人数)	左記のうち訪問 指導件数 (延人数)		
					異常なし	要経過観察	要精密	要治療	治療中	不明(受診票に結 果記載を受けるこ とが困難な場合)							計	
大子町	1回	31	32	103.2%	24	5	3				32							
	2回	31	24	77.4%	21	3					24							
	3回	31	31	100.0%	27	3			1		31							
	4回	31	36	116.1%	34	2					36							
	5回	31	31	100.0%	26	3	1		1		31							
	6回	32	37	115.6%	24	3	2	5	3		37							
	7回	32	30	93.8%	25	4		1			30							
	8回	32	33	103.1%	26	5			2		33							
	9回	32	31	96.9%	26	4			1		31							
	10回	32	30	93.8%	24	3	1		2		30							
	11回	32	34	106.3%	28	1		3	2		34							
	12回	32	32	100.0%	27	4			1		32							
	13回	32	24	75.0%	20	3			1		24							
	14回	32	11	34.4%	11						11							
	計	443	416	93.9%	343	43	7	10	13		416				13	13		6
ひたちなか保健所	1回	1,906	1,872	98.2%	1,438	222	113	81	18		1,872	21						
	2回	1,930	1,768	91.6%	1,502	214	9	19	24		1,768	10						
	3回	1,945	1,780	91.5%	1,553	198	1	2	26		1,780	6						
	4回	1,952	1,851	94.8%	1,604	212	1	4	30		1,851	8						
	5回	1,982	1,707	86.1%	1,441	211	7	11	37		1,707	4						
	6回	1,990	1,829	91.9%	1,116	206	79	335	93		1,829	8						
	7回	2,006	1,704	84.9%	1,412	221	3	7	61		1,704	7						
	8回	2,003	1,829	91.3%	1,480	250	3	41	55		1,829	8						
	9回	2,015	1,761	87.4%	1,435	253	2	7	64		1,761	5						
	10回	2,026	1,665	82.2%	1,343	232	2	6	82		1,665	5						
	11回	2,033	1,818	89.4%	1,060	191	4	439	124		1,818	10						
	12回	2,037	1,698	83.4%	1,416	228	4	9	41		1,698	6						
	13回	2,049	1,282	62.6%	1,083	164	1	9	24	1	1,282	6						
	14回	2,053	829	40.4%	714	96	2	3	14		829	5						
	計	27,927	23,393	83.8%	18,597	2,898	231	973	693	1	23,393	109	327	10	621	954		529
日立市	1回	809	780	96.4%	616	58	51	49	5	1	780	14						
	2回	809	727	89.9%	621	36	44	16	8	2	727	8						
	3回	815	736	90.3%	659	51	3	11	10	2	736	10						
	4回	816	740	90.7%	687	25	1	5	19	3	740	14						
	5回	822	722	87.8%	580	54	58	16	11	3	722	10						
	6回	826	751	90.9%	475	89	60	113	12	2	751	8						
	7回	834	727	87.2%	603	74	9	21	13	7	727	8						
	8回	831	749	90.1%	608	71	7	32	19	12	749	7						
	9回	841	727	86.4%	564	89	3	25	24	22	727	8						
	10回	842	629	74.7%	483	83	1	12	20	30	629	10						
	11回	842	749	89.0%	488	93	5	104	26	33	749	3						
	12回	843	701	83.2%	550	93	3	11	12	32	701	5						
	13回	844	470	55.7%	363	65	1	8	9	24	470	3						
	14回	845	283	33.5%	225	36			6	16	283	2						
	計	11,619	9,491	81.7%	7,522	917	246	423	194	189	9,491	110	50		778	863		185
高萩市	1回	127	109	85.8%	94	11	3	1			109							
	2回	127	105	82.7%	89	12		3	1		105							
	3回	127	108	85.0%	95	11			2		108							
	4回	127	108	85.0%	98	6			4		108							
	5回	127	102	80.3%	91	7		1	3		102							
	6回	127	109	85.8%	84	6	3	14	2		109							
	7回	127	100	78.7%	84	10	2	2	2		100							
	8回	127	108	85.0%	93	8		5	2		108							
	9回	127	104	81.9%	91	11		1	1		104							
	10回	127	88	69.3%	79	7			1	1	88							
	11回	127	106	83.5%	71	6		23	4	2	106							
	12回	127	94	74.0%	75	14		1	3	1	94							
	13回	127	61	48.0%	52	5	1	1	1	1	61							
	14回	127	35	27.6%	31	2		1		1	35							
	計	1,778	1,337	75.2%	1,127	116	9	53	26	6	1,337				45			

市町村	回数	受診票交付件数	受診人数	受診率	受診票による受診結果							市町村への連絡 有の件数	保健指導件数 (延人数)	左記のうち訪問 指導件数 (延人数)	要支援妊産婦に係る情報提供について		
					判定結果(実人数)						計				医療機関から市町村への情報提供 数(電話・文書等の 方法は問わない)	保健指導件数 (延人数)	左記のうち訪問 指導件数 (延人数)
					異常なし	要経過観察	要精密	要治療	治療中	不明(受診票に結果記載を受けるとが困難な場合)							
北茨城市	1回	176	167	94.9%	147	12	5	3			167	1					
	2回	176	164	93.2%	148	10	4		2		164	3					
	3回	181	177	97.8%	166	10			1		177	2					
	4回	181	177	97.8%	159	12	1	1	4		177	3					
	5回	187	175	93.6%	167	6			2		175						
	6回	185	175	94.6%	139	8	5	23			175						
	7回	187	169	90.4%	155	9			1	4	169	2					
	8回	187	175	93.6%	157	4	2	6	4	2	175	1					
	9回	188	165	87.8%	149	7	2		4	3	165	1					
	10回	188	150	79.8%	129	7		1	6	7	150						
	11回	188	165	87.8%	109	4		39	6	7	165						
	12回	189	148	78.3%	132	5			4	7	148	1					
	13回	189	115	60.8%	98	10			1	6	115						
	14回	189	61	32.3%	52	7				2	61						
計	2,591	2,183	84.3%	1,907	111	19	74	38	34	2,183	14				105	98	74
日立保健所	1回	1,112	1,056	95.0%	857	81	59	53	5	1	1,056	15					
	2回	1,112	996	89.6%	858	58	48	19	11	2	996	11					
	3回	1,123	1,021	90.9%	920	72	3	11	13	2	1,021	12					
	4回	1,124	1,025	91.2%	944	43	2	6	27	3	1,025	17					
	5回	1,136	999	87.9%	838	67	58	17	16	3	999	10					
	6回	1,138	1,035	90.9%	698	103	68	150	14	2	1,035	8					
	7回	1,148	996	86.8%	842	93	11	24	19	7	996	10					
	8回	1,145	1,032	90.1%	858	83	9	43	25	14	1,032	8					
	9回	1,156	996	86.2%	804	107	5	26	29	25	996	9					
	10回	1,157	867	74.9%	691	97	1	13	27	38	867	10					
	11回	1,157	1,020	88.2%	668	103	5	166	36	42	1,020	3					
	12回	1,159	943	81.4%	757	112	3	12	19	40	943	6					
	13回	1,160	646	55.7%	513	80	2	9	11	31	646	3					
	14回	1,161	379	32.6%	308	45			1	6	379	2					
計	15,988	13,011	81.4%	10,556	1,144	274	550	258	229	13,011	124	50			928	961	259
鹿嶋市	1回	423	413	97.6%	308	59	31	9	6		413	1					
	2回	424	381	89.9%	315	55	5		6		381	1					
	3回	430	372	86.5%	320	41	6		5		372						
	4回	433	369	85.2%	319	38	3		9		369						
	5回	439	355	80.9%	298	47	6		4		355						
	6回	441	372	84.4%	201	61	12	61	37		372						
	7回	445	367	82.5%	270	44	2	7	44		367	1					
	8回	445	369	82.9%	285	47	3	6	28		369						
	9回	446	337	75.6%	265	48			4	20	337						
	10回	447	316	70.7%	240	48	1	3	24		316						
	11回	448	358	79.9%	177	63	2	82	34		358						
	12回	448	342	76.3%	247	61	2	3	29		342						
	13回	448	249	55.6%	188	33			7	21	249						
	14回	448	158	35.3%	121	25	1	2	9		158						
計	6,165	4,758	77.2%	3,554	670	74	184	276		4,758	3				43	336	83
潮来市	1回	147	139	94.6%	109	12	14	2	1		139						
	2回	149	137	91.9%	125	10	1			1	137						
	3回	152	133	87.5%	122	10				1	133						
	4回	154	138	89.6%	128	8			2		138						
	5回	159	138	86.8%	119	18			1		138						
	6回	159	134	84.3%	74	16	7	19	17	1	134						
	7回	162	138	85.2%	99	18	1	4	14	2	138						
	8回	160	133	83.1%	103	10	1	3	15	1	133						
	9回	164	128	78.0%	106	10	1		10	1	128						
	10回	165	115	69.7%	90	12	1	1	9	2	115						
	11回	165	129	78.2%	64	13	1	37	12	2	129						
	12回	165	119	72.1%	88	16	3		10	2	119						
	13回	165	80	48.5%	64	5			1	9	80						
	14回	165	51	30.9%	40	5			5	1	51						
計	2,231	1,712	76.7%	1,331	163	30	67	105	16	1,712							

市町村	回数	受診票交付件数	受診人数	受診率	受診票による受診結果							市町村への連絡 有の件数	保健指導件数 (延人数)	左記のうち訪問 指導件数 (延人数)	要支援妊産婦に係る情報提供について			
					判定結果(実人数)										計	医療機関から市町村への情報提供 数(電話・文書等の 方法は問わない)	保健指導件数 (延人数)	左記のうち訪問 指導件数 (延人数)
					異常なし	要経過観察	要精密	要治療	治療中	不明(受診票に結 果記載を受けるこ とが困難な場合)	計							
神栖市	1回	654	623	95.3%	479	76	46	16	3	3	623							
	2回	660	598	90.6%	515	71	3	2	6	1	598							
	3回	669	611	91.3%	534	63	3	1	9	1	611							
	4回	671	626	93.3%	544	62	5	1	13	1	626							
	5回	678	628	92.6%	531	69	9		16	3	628							
	6回	682	640	93.8%	412	73	29	77	45	4	640							
	7回	688	627	91.1%	496	64	6	6	52	3	627							
	8回	686	635	92.6%	490	75	8	9	51	2	635							
	9回	692	609	88.0%	474	84	1	8	38	4	609							
	10回	693	547	78.9%	434	62	1	8	37	5	547							
	11回	696	594	85.3%	332	79	3	116	57	7	594							
	12回	698	569	81.5%	428	70	2	5	58	6	569							
	13回	699	408	58.4%	314	53	1	5	31	4	408							
	14回	699	235	33.6%	177	36		1	19	2	235							
計	9,565	7,950	83.1%	6,160	937	117	255	435	46	7,950								
行方市	1回	123	112	91.1%	87	15	6	2	2		112							
	2回	124	100	80.6%	80	12	1	2	5		100							
	3回	125	103	82.4%	88	9	3		3		103							
	4回	126	101	80.2%	92	6		1	2		101							
	5回	127	102	80.3%	87	13	2				102							
	6回	127	102	80.3%	66	12	2	10	12		102							
	7回	129	95	73.6%	70	10	1	7	7		95							
	8回	129	103	79.8%	83	9	1	2	8		103							
	9回	130	94	72.3%	77	7	1	1	8		94							
	10回	131	79	60.3%	65	9			5		79							
	11回	131	95	72.5%	55	12		16	12		95							
	12回	130	81	62.3%	59	9		4	9		81							
	13回	131	59	45.0%	35	16	1	1	6		59							
	14回	131	44	33.6%	31	9			4		44							
計	1,794	1,270	70.8%	975	148	18	46	83		1,270								
鉾田市	1回	198	194	98.0%	156	19	12	5	2		194	1						
	2回	198	190	96.0%	157	24	1	3	5		190							
	3回	199	193	97.0%	169	18		1	5		193							
	4回	199	192	96.5%	166	21		2	3		192	1						
	5回	199	187	94.0%	155	21	1	1	9		187							
	6回	199	196	98.5%	120	30	4	20	22		196	1						
	7回	199	191	96.0%	143	30	1	2	15		191							
	8回	199	198	99.5%	154	24		3	17		198							
	9回	199	186	93.5%	147	20		1	18		186							
	10回	200	175	87.5%	134	17		4	20		175							
	11回	200	183	91.5%	95	26		37	25		183							
	12回	203	172	84.7%	132	18	1	4	17		172							
	13回	203	115	56.7%	94	12		1	8		115							
	14回	204	77	37.7%	65	10			2		77							
計	2,799	2,449	87.5%	1,887	290	20	84	168		2,449	3							
潮来保健所	1回	1,545	1,481	95.9%	1,139	181	109	34	14	4	1,481	2						
	2回	1,555	1,406	90.4%	1,192	172	11	7	22	2	1,406	1						
	3回	1,575	1,412	89.7%	1,233	141	12	2	22	2	1,412							
	4回	1,583	1,426	90.1%	1,249	135	8	4	29	1	1,426	1						
	5回	1,602	1,410	88.0%	1,190	168	18	1	30	3	1,410							
	6回	1,608	1,444	89.8%	873	192	54	187	133	5	1,444	1						
	7回	1,623	1,418	87.4%	1,078	166	11	26	132	5	1,418	1						
	8回	1,619	1,438	88.8%	1,115	165	13	23	119	3	1,438							
	9回	1,631	1,354	83.0%	1,069	169	3	14	94	5	1,354							
	10回	1,636	1,232	75.3%	963	148	3	16	95	7	1,232							
	11回	1,640	1,359	82.9%	723	193	6	288	140	9	1,359							
	12回	1,644	1,283	78.0%	954	174	8	16	123	8	1,283							
	13回	1,646	911	55.3%	695	119	2	15	75	5	911							
	14回	1,647	565	34.3%	434	85	1	3	39	3	565							
計	22,554	18,139	80.4%	13,907	2,208	259	636	1,067	62	18,139	6				43	336	83	

市町村	回数	受診票交付件数	受診人数	受診率	受診票による受診結果							要支援妊産婦に係る情報提供について					
					判定結果(実人数)						市町村への連絡 有の件数	保健指導件数 (延人数)	左記のうち訪問 指導件数 (延人数)	医療機関から市町村への情報提供 数(電話・文書等の 方法は問わない)	保健指導件数 (延人数)	左記のうち訪問 指導件数 (延人数)	
					異常なし	要経過観察	要精密	要治療	治療中	不明(受診票に結 果記載を受けるこ とが困難な場合)							計
龍ヶ崎市	1回	361	344	95.3%	251	31	33	5	20	4	344	3					
	2回	364	315	86.5%	239	36	8	4	26	2	315						
	3回	368	325	88.3%	237	54	5	4	20	5	325						
	4回	376	345	91.8%	282	32	3	6	18	4	345						
	5回	381	323	84.8%	226	47	3	5	38	4	323						
	6回	383	327	85.4%	185	57	30	10	41	4	327						
	7回	385	321	83.4%	221	51	2	2	40	5	321						
	8回	387	325	84.0%	206	54	2	14	44	5	325	1					
	9回	390	321	82.3%	217	43	1	3	49	8	321						
	10回	390	271	69.5%	181	39		5	38	8	271						
	11回	390	313	80.3%	166	57		26	56	8	313						
	12回	390	279	71.5%	191	33		3	43	9	279						
	13回	393	203	51.7%				2	23	8	33						
	14回	393	104	26.5%	77	12		1	8	6	104						
計	5,351	4,116	76.9%	2,679	546	87	90	464	80	3,946	4						
取手市	1回	527	513	97.3%	399	34	56	14	5	3	511						
	2回	532	480	90.2%	354	51	28	21	19	5	478	1					
	3回	538	507	94.2%	396	62	8	7	30	4	507						
	4回	544	491	90.3%	397	60	5	6	20	3	491						
	5回	550	472	85.8%	343	60	7	7	53	2	472						
	6回	556	485	87.2%	304	45	55	29	47	5	485						
	7回	562	452	80.4%	295	79	4	13	57	4	452						
	8回	569	485	85.2%	319	76	7	16	63	4	485						
	9回	569	476	83.7%	318	71	2	12	72	1	476						
	10回	573	431	75.2%	289	67	1	11	62	1	431						
	11回	572	470	82.2%	285	52		56	74	3	470						
	12回	575	431	75.0%	287	66		18	55	4	430						
	13回	574	311	54.2%	215	45	2	7	40	2	311						
	14回	575	185	32.2%	129	27		4	24	1	185						
計	7,816	6,189	79.2%	4,330	795	175	221	621	42	6,184	1			102	102	102	
牛久市	1回	437	407	93.1%	338	39	19	6	5		407	2					
	2回	446	363	81.4%	297	26	16	10	14		363	2					
	3回	448	383	85.5%	334	26	7		16		383						
	4回	455	376	82.6%	339	20	3	1	13		376	2					
	5回	457	358	78.3%	293	24	6	6	29		358	2					
	6回	461	371	80.5%	283	34	15	14	25		371	2					
	7回	466	352	75.5%	300	33	4	1	14		352	2					
	8回	461	365	79.2%	291	44	1	6	23		365	3					
	9回	470	337	71.7%	279	21	2	10	25		337						
	10回	474	301	63.5%	262	24		1	14		301						
	11回	474	351	74.1%	256	42	2	29	22		351	1					
	12回	476	320	67.2%	260	25	1	12	22		320	2					
	13回	476	222	46.6%	197	15	1		9		222						
	14回	477	122	25.6%	109	8		1	4		122						
計	6,478	4,628	71.4%	3,838	381	77	97	235		4,628	18			21	35	4	
守谷市	1回	528	498	94.3%	432	19	19	1	3	24	498	1					
	2回	537	479	89.2%	419	17	13	3	3	24	479						
	3回	546	499	91.4%	447	13	2	4	6	27	499						
	4回	553	492	89.0%	422	32	3	5	5	25	492	1					
	5回	557	484	86.9%	420	18	3	3	11	29	484						
	6回	560	495	88.4%	399	33	16	10	10	27	495						
	7回	562	495	88.1%	415	31	4	5	11	29	495						
	8回	560	485	86.6%	403	34	5	5	15	23	485						
	9回	565	482	85.3%	400	15	2	4	23	38	482						
	10回	567	422	74.4%	348	21		3	10	40	422						
	11回	566	465	82.2%	350	49	1	8	14	43	465						
	12回	568	454	79.9%	375	17	2	5	15	40	454						
	13回	569	313	55.0%	263	16	1	1	7	25	313						
	14回	569	168	29.5%	142	4		1	2	19	168						
計	7,807	6,231	79.8%	5,235	319	71	58	135	413	6,231	2	6	4	100	132	61	

市町村	回数	受診票交付件数	受診人数	受診率	受診票による受診結果							要支援妊産婦に係る情報提供について				
					判定結果(実人数)						市町村への連絡 有の件数	保健指導件数 (延人数)	左記のうち訪問 指導件数 (延人数)	医療機関から市町村への情報提供 数(電話・文書等の 方法は問わない)	保健指導件数 (延人数)	左記のうち訪問 指導件数 (延人数)
					異常なし	要経過観察	要精密	要治療	治療中	不明(受診票に結 果記載を受け るこ ろが困難な 場合)						
稲敷市	1回	130	130	100.0%	107	9	6	1	6	1	130					
	2回	130	117	90.0%	97	12	1	4	3		117					
	3回	132	124	93.9%	102	16	1	2	5		126					
	4回	136	130	95.6%	108	11	2	1	7		129					
	5回	136	120	88.2%	97	11	3	4	8		123					
	6回	137	126	92.0%	92	12	5	1	13		123					
	7回	138	123	89.1%	104	8		1	10		123					
	8回	138	128	92.8%	101	18			2	8		129				
	9回	139	120	86.3%	95	13	1			9		118				
	10回	139	105	75.5%	85	8		14	11	1	119					
	11回	140	116	82.9%	75	17			1	9	1	103				
	12回	140	93	66.4%	80	2	1			9		92				
	13回	140	60	42.9%	53	2				5		60				
	14回	140	27	19.3%	24	2				1		27				
計	1,915	1,519	79.3%	1,220	141	20	31	104	3	1,519			1	1	1	
美浦村	1回	52	48	92.3%	43	3	1	1			48					
	2回	53	46	86.8%	43	2		1			46					
	3回	53	48	90.6%	46	1	1				48					
	4回	52	47	90.4%	42	5					47					
	5回	53	48	90.6%	46	1	1				48					
	6回	53	48	90.6%	38	6		3	1		48					
	7回	55	45	81.8%	41	4					45					
	8回	56	49	87.5%	41	7			1		49					
	9回	56	44	78.6%	38	5		1			44					
	10回	56	43	76.8%	39	3		1			43					
	11回	56	48	85.7%	39	2		7			48					
	12回	57	42	73.7%	37	4		1			42					
	13回	57	34	59.6%	33	1					34					
	14回	57	19	33.3%	18	1					19					
計	766	609	79.5%	544	45	3	15	2		609						
阿見町	1回	325	323	99.4%	290	20	9	3	1		324	1				
	2回	319	285	89.3%	262	11	6	5	1		285					
	3回	319	283	88.7%	272	5	1	1	4		284	1				
	4回	322	293	91.0%	272	16			5		292					
	5回	323	295	91.3%	247	11	3	2	5		294	1				
	6回	324	308	95.1%	252	25	7	4	20		308					
	7回	324	297	91.7%	274	11	3	1	8		295	1				
	8回	324	301	92.9%	264	18	1	5	13		300					
	9回	324	276	85.2%	248	16		2	10		273	1				
	10回	325	240	73.8%	208	16	1	2	13		235	1				
	11回	325	311	95.7%	249	34		12	16		307					
	12回	325	266	81.8%	251	8		1	6		260	1				
	13回	325	177	54.5%	168	6	1	1	1		171					
	14回	325	88	27.1%	83	3			2		86					
計	4,529	3,743	82.6%	3,340	200	32	39	105		3,714	7	2	35	147	18	
河内町	1回	25	23	92.0%	19		2	1	1		23					
	2回	25	22	88.0%	15	4			3		22					
	3回	25	25	100.0%	21	1	2		1		25					
	4回	25	28	112.0%	24	1		1	2		28					
	5回	24	24	100.0%	22				2		24					
	6回	25	26	104.0%	18	4	1	1	2		26					
	7回	25	23	92.0%	19	1			3		23					
	8回	25	26	104.0%	16	4	1	2	3		26					
	9回	25	26	104.0%	22	3			1		26					
	10回	25	25	100.0%	19	2			4		25					
	11回	25	25	100.0%	17	5			3		25					
	12回	26	25	96.2%	17	3		1	4		25					
	13回	26	23	88.5%	18	2			3		23					
	14回	26	11	42.3%	10	1					11					
計	352	332	94.3%	257	31	6	6	32		332						

市町村	回数	受診票交付件数	受診人数	受診率	受診票による受診結果							要支援妊産婦に係る情報提供について						
					判定結果(実人数)						市町村への連絡 有の件数	保健指導件数 (延人数)	左記のうち訪問 指導件数 (延人数)	医療機関から市町村への情報提供 数(電話・文書等の 方法は問わない)	保健指導件数 (延人数)	左記のうち訪問 指導件数 (延人数)		
					異常なし	要経過観察	要精密	要治療	治療中	不明(受診票に結 果記載を受けるこ とが困難な場合)							計	
利根町	1回	37		78.4%	26	2	1				29							
	2回	37	26	70.3%	23	1		2			26							
	3回	38	28	73.7%	22	4			2		28	1						
	4回	41	29	70.7%	26	2			1		29							
	5回	43	34	79.1%	22	8			4		34							
	6回	43	32	74.4%	14	4	7		7		32							
	7回	43	30	69.8%	16	6			8		30							
	8回	43	31	72.1%	23	4		2	2		31							
	9回	45	28	62.2%	17	5			6		28							
	10回	45	21	46.7%	15	3			3		21							
	11回	45	28	62.2%	22	4		1	1		28							
	12回	46	25	54.3%	17	5			3		25							
	13回	46	19	41.3%	15	3			1		19							
	14回	46	11	23.9%	9	2					11							
	計	598	371	62.0%	267	53	8	5	38		371	1	83		7	50	8	
竜ヶ崎保健所	1回	2,422	2,286	94.4%	1,905	157	146	32	41	32	2,314	7						
	2回	2,443	2,133	87.3%	1,749	160	72	50	69	31	2,131	3						
	3回	2,467	2,222	90.1%	1,877	182	27	18	84	36	2,225	2						
	4回	2,504	2,231	89.1%	1,912	179	16	20	71	32	2,229	3						
	5回	2,524	2,158	85.5%	1,716	180	26	27	150	35	2,160	3						
	6回	2,542	2,218	87.3%	1,585	220	136	72	166	36	2,215	2						
	7回	2,560	2,138	83.5%	1,685	224	17	23	151	38	2,136	3						
	8回	2,563	2,195	85.6%	1,664	259	17	52	172	32	2,195	4						
	9回	2,583	2,110	81.7%	1,634	192	8	32	195	47	2,105	1						
	10回	2,594	1,859	71.7%	1,446	183	2	37	155	50	1,868	1						
	11回	2,593	2,127	82.0%	1,459	262	3	140	195	55	2,110	1						
	12回	2,603	1,935	74.3%	1,515	163	4	41	157	53	1,927	3						
	13回	2,606	1,362	52.3%	962	90	5	11	89	35	1,186							
	14回	2,608	735	28.2%	601	60		7	41	26	733							
	計	35,612	27,738	77.9%	21,710	2,511	479	562	1,736	538	27,534	33	91	4	266	467	194	
土浦市	1回	820	782	95.4%	686	57	24	9	4	2	782	3						
	2回	833	692	83.1%	622	47	10	5	8		692	3						
	3回	839	742	88.4%	685	40	5	1	11		742	1						
	4回	846	742	87.7%	665	69	1	1	5	1	742	3						
	5回	856	696	81.3%	631	42	3	8	10	2	696							
	6回	861	772	89.7%	558	100	40	33	40	1	772							
	7回	865	741	85.7%	659	54	4	8	14	2	741	1						
	8回	866	787	90.9%	654	91	4	16	18	4	787	1						
	9回	878	702	80.0%	613	58		3	22	6	702	1						
	10回	882	605	68.6%	527	47		2	19	10	605							
	11回	883	758	85.8%	554	100	3	61	27	13	758							
	12回	885	642	72.5%	549	65	1	1	15	11	642	1						
	13回	885	459	51.9%	406	35		2	9	7	459							
	14回	887	250	28.2%	220	21			3	6	250	1						
	計	12,086	9,370	77.5%	8,029	826	95	150	205	65	9,370	15	9		92	144	124	
石岡市	1回	355	337	94.9%	253	46	18	9	10	1	337	4						
	2回	357	317	88.8%	266	25	6	2	18		317	1						
	3回	362	336	92.8%	293	23	1	1	18		336							
	4回	364	330	90.7%	273	42	1	1	13		330	1						
	5回	365	311	85.2%	270	28	2	3	8		311							
	6回	366	323	88.3%	227	39	8	26	22	1	323	1						
	7回	367	316	86.1%	273	25	3	1	13	1	316	1						
	8回	368	337	91.6%	278	41	1	2	14	1	337	1						
	9回	370	310	83.8%	261	35	1	4	9		310	3						
	10回	371	276	74.4%	227	38		3	7	1	276	1						
	11回	371	311	83.8%	225	36	2	25	21	2	311	1						
	12回	369	281	76.2%	244	29		1	6	1	281	1						
	13回	370	192	51.9%	168	15			5	4	192							
	14回	370	108	29.2%	96	9				2	108							
	計	5,125	4,085	79.7%	3,354	431	43	78	164	14	4,085	15						

市町村	回数	受診票交付件数	受診人数	受診率	受診票による受診結果							要支援妊産婦に係る情報提供について				
					判定結果(実人数)						市町村への連絡 有の件数	保健指導件数 (延人数)	左記のうち訪問 指導件数 (延人数)	医療機関から市町村への情報提供 数(電話・文書等の 方法は問わない)	保健指導件数 (延人数)	左記のうち訪問 指導件数 (延人数)
					異常なし	要経過観察	要精密	要治療	治療中	不明(受診票に結 果記載を受けるこ とが困難な場合)						
かすみがうら市	1回	159	161	101.3%	139	14	2	4	2		161					
	2回	159	148	93.1%	131	14		1	2		148					
	3回	159	155	97.5%	144	8	1		2		155					
	4回	159	146	91.8%	127	15		1	3		146					
	5回	159	155	97.5%	139	10		1	5		155					
	6回	159	166	104.4%	118	19	6	9	14		166					
	7回	159	163	102.5%	140	19		1	3	1	163					
	8回	159	166	104.4%	137	19	1	4	5		166					
	9回	159	153	96.2%	135	14			4		153					
	10回	159	142	89.3%	127	11			4		142					
	11回	159	164	103.1%	123	14		17	10		164					
	12回	159	128	80.5%	115	10			3		128					
	13回	159	105	66.0%	92	10			3		105					
	14回	159	59	37.1%	47	9			3		59					
計	2,226	2,011	90.3%	1,714	186	10	38	63		2,011	1					
土浦保健所	1回	1,334	1,280	96.0%	1,078	117	44	22	16	3	1,280	7				
	2回	1,349	1,157	85.8%	1,019	86	16	8	28		1,157	4				
	3回	1,360	1,233	90.7%	1,122	71	7	2	31		1,233	1				
	4回	1,369	1,218	89.0%	1,065	126	2	3	21	1	1,218	4				
	5回	1,380	1,162	84.2%	1,040	80	5	12	23	2	1,162					
	6回	1,386	1,261	91.0%	903	158	54	68	76	2	1,261	1				
	7回	1,391	1,220	87.7%	1,072	98	7	10	30	3	1,220	3				
	8回	1,393	1,290	92.6%	1,069	151	6	22	37	5	1,290	2				
	9回	1,407	1,165	82.8%	1,009	107	1	7	35	6	1,165	4				
	10回	1,412	1,023	72.5%	881	96		5	30	11	1,023	1				
	11回	1,413	1,233	87.3%	902	150	5	103	58	15	1,233	1				
	12回	1,413	1,051	74.4%	908	104	1	2	24	12	1,051	2				
	13回	1,414	756	53.5%	666	60		2	17	11	756					
	14回	1,416	417	29.4%	363	39			6	8	417	1				
計	19,437	15,466	79.6%	13,097	1,443	148	266	432	79	15,466	31	9		92	144	124
常総市	1回	357	348	97.5%	287	39	6	15	1		348					
	2回	362	310	85.6%	284	15	8	1	2		310					
	3回	365	326	89.3%	312	13			1		326					
	4回	370	288	77.8%	255	24		4	5		288					
	5回	375	286	76.3%	256	21	2		7		286					
	6回	375	302	80.5%	228	41	5	20	8		302					
	7回	374	268	71.7%	225	26	6	2	9		268					
	8回	374	306	81.8%	247	43	2	3	11		306					
	9回	376	255	67.8%	223	22		2	8		255					
	10回	379	220	58.0%	184	28	1	1	6		220					
	11回	382	259	67.8%	194	30	1	26	8		259					
	12回	381	231	60.6%	209	16		1	5		231					
	13回	382	191	50.0%	163	22		4	2		191					
	14回	382	105	27.5%	92	13					105					
計	5,234	3,695	70.6%	3,159	353	31	79	73		3,695						
つくば市	1回	2,265	2,211	97.6%	1,674	438	75	18	4	2	2,211	3				
	2回	2,303	1,303	56.6%	1,179	85	16	8	11	4	1,303	1				
	3回	2,313	2,074	89.7%	1,965	85	4	1	16	3	2,074					
	4回	2,340	2,137	91.3%	1,698	416	2	2	18	1	2,137					
	5回	2,374	1,849	77.9%	1,707	104	5	5	22	6	1,849					
	6回	2,375	2,177	91.7%	1,605	457	36	32	44	3	2,177	1				
	7回	2,390	2,060	86.2%	1,887	114	22	3	30	4	2,060					
	8回	2,383	2,219	93.1%	1,678	468	4	14	52	3	2,219	2				
	9回	2,419	1,980	81.9%	1,797	115	4	5	52	7	1,980					
	10回	2,433	1,580	64.9%	1,436	74	1	2	49	18	1,580					
	11回	2,434	2,108	86.6%	1,523	449	2	54	59	21	2,108					
	12回	2,439	1,836	75.3%	1,667	98	3	7	37	24	1,836					
	13回	2,442	1,403	57.5%	1,280	63		3		57	1,403	1				
	14回	2,443	834	34.1%	765	33		3	14	19	834					
計	33,353	25,771	77.3%	21,861	2,999	174	157	408	172	25,771	8	12	3	512	586	573

市町村	回数	受診票交付件数	受診人数	受診率	受診票による受診結果							要支援妊産婦に係る情報提供について				
					判定結果(実人数)						市町村への連絡 有の件数	保健指導件数 (延人数)	左記のうち訪問 指導件数 (延人数)	医療機関から市町村への情報提供 数(電話・文書等の 方法は問わない)	保健指導件数 (延人数)	左記のうち訪問 指導件数 (延人数)
					異常なし	要経過観察	要精密	要治療	治療中	不明(受診票に結 果記載を受けるこ とが困難な場合)						
つくばみらい市	1回	377	339	89.9%	290	37	7	4	1		339	1				
	2回	383	269	70.2%	246	10	9	4			269	1				
	3回	389	316	81.2%	298	15			3		316	1				
	4回	402	341	84.8%	300	36			5		341	1				
	5回	409	324	79.2%	307	14		1	2		324					
	6回	412	350	85.0%	277	46	9	8	10		350					
	7回	417	361	86.6%	329	16	10	2	4		361					
	8回	410	348	84.9%	293	41	2	3	9		348					
	9回	421	334	79.3%	303	18		2	11		334					
	10回	424	284	67.0%	256	16	2	2	8		284					
	11回	424	304	71.7%	236	47		8	13		304					
	12回	424	303	71.5%	278	9		3	13		303					
	13回	424	218	51.4%	197	12	1	1	7		218					
	14回	424	109	25.7%	26	102	7				135	1				
計	5,740	4,200	73.2%	3,636	419	47	38	86		4,226	5					
つくば保健所	1回	2,999	2,898	96.6%	2,251	514	88	37	6	2	2,898	4				
	2回	3,048	1,882	61.7%	1,709	110	33	13	13	4	1,882	2				
	3回	3,067	2,716	88.6%	2,575	113	4	1	20	3	2,716	1				
	4回	3,112	2,766	88.9%	2,253	476	2	6	28	1	2,766	1				
	5回	3,158	2,459	77.9%	2,270	139	7	6	31	6	2,459					
	6回	3,162	2,829	89.5%	2,110	544	50	60	62	3	2,829	1				
	7回	3,181	2,689	84.5%	2,441	156	38	7	43	4	2,689					
	8回	3,167	2,873	90.7%	2,218	552	8	20	72	3	2,873	2				
	9回	3,216	2,569	79.9%	2,323	155	4	9	71	7	2,569					
	10回	3,236	2,084	64.4%	1,876	118	4	5	63	18	2,084					
	11回	3,240	2,671	82.4%	1,953	526	3	88	80	21	2,671					
	12回	3,244	2,370	73.1%	2,154	123	3	11	55	24	2,370					
	13回	3,248	1,812	55.8%	1,640	97	1	8	9	57	1,812	1				
	14回	3,249	1,048	32.3%	883	148	7	3	14	19	1,074	1				
計	44,327	33,666	75.9%	28,656	3,771	252	274	567	172	33,692	13	12	3	512	586	573
結城市	1回	263	256	97.3%	177	34	41	2	1	1	256					
	2回	265	253	95.5%	176	76	1				253					
	3回	264	251	95.1%	173	78					251					
	4回	267	234	87.6%	167	67					234					
	5回	269	243	90.3%	171	69	1		2		243					
	6回	270	233	86.3%	142	52	22	17			233					
	7回	269	232	86.2%	150	79		2	1		232					
	8回	267	231	86.5%	154	67		5	5		231					
	9回	269	234	87.0%	152	79		1	2		234					
	10回	272	228	83.8%	159	62		2	5		228					
	11回	272	214	78.7%	127	74		9	3	1	214					
	12回	273	188	68.9%	128	58		1	1		188					
	13回	273	189	69.2%	128	58		1	2		189					
	14回	273	137	50.2%	95	40	1		1		137					
計	3,766	3,123	82.9%	2,099	893	66	40	23	2	3,123				17	84	84
下妻市	1回	237	235	99.2%	202	25	5	2	1		235					
	2回	236	189	80.1%	174	15					189					
	3回	234	217	92.7%	195	21			1		217					
	4回	232	203	87.5%	182	18		1	2		203					
	5回	230	201	87.4%	175	19		3	4		201					
	6回	231	212	91.8%	147	24	19	14	85		289					
	7回	232	193	83.2%	142	29	6	3	13		193					
	8回	226	213	94.2%	170	21	1	7	14		213					
	9回	226	194	85.8%	152	30	1	1	10		194					
	10回	217	167	77.0%	134	22			11		167					
	11回	217	182	83.9%	130	24		22	6		182					
	12回	217	160	73.7%	146	10		2	2		160					
	13回	229	139	60.7%	121	14		2	2		139					
	14回	229	87	38.0%	72	13		2			87					
計	3,193	2,592	81.2%	2,142	285	32	59	151		2,669						

市町村	回数	受診票交付件数	受診人数	受診率	受診票による受診結果							要支援妊産婦に係る情報提供について					
					判定結果(実人数)						市町村への連絡 有の件数	保健指導件数 (延人数)	左記のうち訪問 指導件数 (延人数)	医療機関から市町村への情報提供 数(電話・文書等の 方法は問わない)	保健指導件数 (延人数)	左記のうち訪問 指導件数 (延人数)	
					異常なし	要経過観察	要精密	要治療	治療中	不明(受診票に結果記載を受 けることが困難な 場合)							計
筑西市	1回	512	499	97.5%	450	29	11	8	1		499	499					
	2回	514	443	86.2%	405	34		3	1		443	443					
	3回	525	462	88.0%	417	38			7		462	462					
	4回	537	481	89.6%	432	41		2	6		481	481					
	5回	542	463	85.4%	405	41		7	10		463	463					
	6回	544	495	91.0%	369	44	39	31	12		495	495					
	7回	546	460	84.2%	354	69	8	6	23		460	460					
	8回	541	484	89.5%	387	51	1	9	36		484	484					
	9回	552	479	86.8%	343	76	1	10	49		479	479					
	10回	551	418	75.9%	311	63		3	41		418	418					
	11回	551	462	83.8%	317	48		76	21		462	462					
	12回	551	411	74.6%	356	32	1	6	16		411	411					
	13回	554	375	67.7%	323	42		1	9		375	375					
	14回	554	263	47.5%	228	27		4	4		263	263					
計	7,574	6,195	81.8%	5,097	635	61	166	236		6,195	6,195			112	350	112	
桜川市	1回	139	127	91.4%	115	9	2		1		127						
	2回	139	122	87.8%	115	6			1		122						
	3回	140	119	85.0%	111	5			3		119						
	4回	143	118	82.5%	114	3			1		118						
	5回	144	116	80.6%	101	8		2	5		116						
	6回	144	120	83.3%	94	15	4	3	4		120						
	7回	147	117	79.6%	94	15	2	2	4		117						
	8回	146	122	83.6%	98	14		2	8		122						
	9回	147	113	76.9%	92	12		1	8		113						
	10回	148	99	66.9%	83	10		1	5		99						
	11回	149	112	75.2%	88	6		12	6		112						
	12回	149	102	68.5%	91	6			5		102						
	13回	149	86	57.7%	75	8		2	1		86						
	14回	149	57	38.3%	48	4		3	2		57						
計	2,033	1,530	75.3%	1,319	121	8	28	54		1,530				13	7	4	
八千代町	1回	91	87	95.6%	57	18	9	3			87						
	2回	93	85	91.4%	59	24		2			85						
	3回	93	85	91.4%	68	17					85						
	4回	99	80	80.8%	54	22			4		80						
	5回	99	87	87.9%	65	22					87						
	6回	99	89	89.9%	43	23	3	19	1		89						
	7回	99	80	80.8%	52	25			3		80						
	8回	100	84	84.0%	62	20			2		84						
	9回	100	84	84.0%	52	27		2	3		84						
	10回	100	76	76.0%	48	24	1		3		76						
	11回	100	85	85.0%	38	27		18	2		85						
	12回	100	64	64.0%	46	15		1	2		64						
	13回	100	69	69.0%	46	19			4		69						
	14回	100	40	40.0%	29	9			2		40						
計	1,373	1,095	79.8%	719	292	13	45	26		1,095				15	14	9	
筑西保健所	1回	1,242	1,204	96.9%	1,001	115	68	15	4	1	1,204	499					
	2回	1,247	1,092	87.6%	929	155	1	5	2		1,092	443					
	3回	1,256	1,134	90.3%	964	159			11		1,134	462					
	4回	1,278	1,116	87.3%	949	151		3	13		1,116	481					
	5回	1,284	1,110	86.4%	917	159	1	12	21		1,110	463					
	6回	1,288	1,149	89.2%	795	158	87	84	102		1,226	495					
	7回	1,293	1,082	83.7%	792	217	16	13	44		1,082	460					
	8回	1,280	1,134	88.6%	871	173	2	23	65		1,134	484					
	9回	1,294	1,104	85.3%	791	224	2	15	72		1,104	479					
	10回	1,288	988	76.7%	735	181	1	6	65		988	418					
	11回	1,289	1,055	81.8%	700	179		137	38	1	1,055	462					
	12回	1,290	925	71.7%	767	121	1	10	26		925	411					
	13回	1,305	858	65.7%	693	141		6	18		858	375					
	14回	1,305	584	44.8%	472	93	1	9	9		584	263					
計	17,939	14,535	81.0%	11,376	2,226	180	338	490	2	14,612	6,195			157	455	209	

市町村	回数	受診票交付件数	受診人数	受診率	受診票による受診結果							要支援妊産婦に係る情報提供について					
					判定結果(実人数)						市町村への連絡 有の件数	保健指導件数 (延人数)	左記のうち訪問 指導件数 (延人数)	医療機関から市町村への情報提供 数(電話・文書等の 方法は問わない)	保健指導件数 (延人数)	左記のうち訪問 指導件数 (延人数)	
					異常なし	要経過観察	要精密	要治療	治療中	不明(受診票に結果記載を受けない ことが困難な場合)							計
古河市	1回	796	768	96.5%	558	167	16	26	1		768						
	2回	799	751	94.0%	595	148		1	7		751	1					
	3回	806	757	93.9%	604	149		2	2		757						
	4回	820	645	78.7%	482	147	2	1	13		645						
	5回	827	777	94.0%	621	146	1	3	6		777						
	6回	833	782	93.9%	405	138	14	215	10		782						
	7回	839	781	93.1%	594	156	2	3	26		781						
	8回	839	783	93.3%	588	164	4	17	10		783						
	9回	841	723	86.0%	560	141	3	2	17		723	1					
	10回	847	644	76.0%	494	131	1		18		644						
	11回	848	714	84.2%	362	121	1	217	13		714						
	12回	851	560	65.8%	418	114	1	3	24		560						
	13回	851	499	58.6%	391	94			14		499						
	14回	851	295	34.7%	221	59		2	13		295						
計	11,648	9,479	81.4%	6,893	1,875	45	492	174		9,479	2	21	18	272	524	200	
坂東市	1回	230	220	95.7%	175	33	8	2		2	220	1					
	2回	231	219	94.8%	179	38			1	1	219						
	3回	232	235	101.3%	197	34			4		235						
	4回	240	176	73.3%	121	39		1	12	3	176	1					
	5回	239	225	94.1%	180	37			6	2	225	2					
	6回	239	218	91.2%	134	40			36	4	218						
	7回	240	217	90.4%	155	42	1	1	16	2	217						
	8回	239	227	95.0%	173	40	1	4	6	3	227						
	9回	240	204	85.0%	146	47	1		10		204						
	10回	240	184	76.7%	131	39			3	9	184						
	11回	240	208	86.7%	113	38			45	7	208						
	12回	242	163	67.4%	122	23				13	163						
	13回	242	144	59.5%	105	29			1	4	144						
	14回	242	85	35.1%	63	13			1	3	85						
計	3,336	2,725	81.7%	1,994	492	11	94	95	39	2,725	4			24			
五霞町	1回	26	27	103.8%	24	1	1	1			27	1					
	2回	26	28	107.7%	26	2					28						
	3回	26	26	100.0%	24	1			1		26						
	4回	26	19	73.1%	14	3			2		19						
	5回	26	24	92.3%	20	2			2		24						
	6回	26	22	84.6%	17	1			3	1	22						
	7回	26	23	88.5%	21	1				1	23						
	8回	26	23	88.5%	21	1				1	23						
	9回	26	22	84.6%	19	1				2	22						
	10回	26	20	76.9%	18	1				1	20						
	11回	26	20	76.9%	14	1			2	3	20						
	12回	26	14	53.8%	12	2					14						
	13回	26	10	38.5%	8	1				1	10						
	14回	26	9	34.6%	8	1					9						
計	364	287	78.8%	246	19	1	6	15		287	1			1			
境町	1回	145	144	99.3%	89	46	3	5	1		144						
	2回	145	142	97.9%	105	35			1		141						
	3回	143	149	104.2%	116	29	1		1		147						
	4回	144	116	80.6%	68	39			7		114						
	5回	141	143	101.4%	100	40			1		141						
	6回	145	149	102.8%	59	40			38	10	147						
	7回	142	148	104.2%	92	41			1	12	146						
	8回	148	159	107.4%	114	34			6	2	156						
	9回	145	136	93.8%	90	36			2	7	135						
	10回	149	126	84.6%	87	28			1	7	123						
	11回	151	143	94.7%	53	34			38	14	139						
	12回	151	94	62.3%	45	30			1	14	90	1					
	13回	151	101	66.9%	63	27				7	97	1					
	14回	151	61	40.4%	35	20			2		57						
計	2,051	1,811	88.3%	1,116	479	4	92	86		1,777	2	16	14	22	81	72	

市町村	回数	受診票交付件数	受診人数	受診率	受診票による受診結果								要支援妊産婦に係る情報提供について				
					判定結果(実人数)							市町村への連絡 有の件数	保健指導件数 (延人数)	左記のうち訪問 指導件数 (延人数)	医療機関から市町村への情報提供 数(電話・文書等の 方法は問わない)	保健指導件数 (延人数)	左記のうち訪問 指導件数 (延人数)
					異常なし	要経過観察	要精密	要治療	治療中	不明(受診票に結 果記載を受けるこ とが困難な場合)	計						
古河保健所	1回	2,439	2,363	96.9%	1,847	362	96	49	6	3	2,363	501					
	2回	2,448	2,232	91.2%	1,834	378	1	6	11	1	2,231	444					
	3回	2,463	2,301	93.4%	1,905	372	1	2	19		2,299	462					
	4回	2,508	2,072	82.6%	1,634	379	2	5	47	3	2,070	482					
	5回	2,517	2,279	90.5%	1,838	384	2	15	36	2	2,277	465					
	6回	2,531	2,320	91.7%	1,410	377	101	376	127	4	2,395	495					
	7回	2,540	2,251	88.6%	1,654	457	19	18	99	2	2,249	460					
	8回	2,532	2,326	91.9%	1,767	412	7	50	84	3	2,323	484					
	9回	2,546	2,189	86.0%	1,606	449	6	19	108		2,188	480					
	10回	2,550	1,962	76.9%	1,465	380	2	10	100	2	1,959	418					
	11回	2,554	2,140	83.8%	1,242	373	1	439	75	6	2,136	462					
	12回	2,560	1,756	68.6%	1,364	290	2	14	77	5	1,752	412					
	13回	2,575	1,612	62.6%	1,260	292		7	44	5	1,608	376					
	14回	2,575	1,034	40.2%	799	186	1	12	27	5	1,030	263					
計	35,338	28,837	81.6%	21,625	5,091	241	1,022	860	41	28,880	6,204	37	32	476	1,060	481	
茨城県	1回	17,788	17,123	96.3%	13,624	2,139	792	380	163	56	17,094	1,077					
	2回	17,902	15,256	85.2%	12,912	1,658	217	148	268	50	15,253	927					
	3回	18,061	16,446	91.1%	14,331	1,634	61	53	315	52	16,447	952					
	4回	18,253	16,330	89.5%	13,761	2,046	36	64	374	46	16,326	1,004					
	5回	18,447	15,850	85.9%	13,348	1,712	129	127	450	58	15,850	950					
	6回	18,508	16,711	90.3%	11,078	2,543	729	1,457	988	64	16,859	1,022					
	7回	18,628	16,068	86.3%	12,956	2,022	134	148	728	78	16,064	955					
	8回	18,585	16,754	90.1%	12,998	2,480	71	331	783	89	16,751	1,001					
	9回	18,763	15,760	84.0%	12,598	2,030	36	144	806	143	15,754	986					
	10回	18,830	14,038	74.6%	11,174	1,803	20	109	747	196	14,044	864					
	11回	18,852	15,928	84.5%	10,281	2,332	32	2,082	951	233	15,907	945					
	12回	18,888	14,277	75.6%	11,593	1,689	37	129	602	221	14,265	851					
	13回	18,942	10,927	57.7%	8,838	1,289	13	76	344	193	10,747	766					
	14回	18,956	6,631	35.0%	5,392	909	14	42	182	113	6,651	538					
計	259,403	208,128	80.2%	164,884	26,286	2,321	5,290	7,701	1,592	208,012	12,838	526	49	3,230	5,076	2,457	

4(1)乳児健康診査所見状況(第1回)

(単位:人)

市町村	受診票 交付数	受診人数	受診率	所見結果					左記のうち訪問指導件数(延人数)				
				要観察	要精密	要医療	治療中	計	要観察	要精密	要医療	治療中	計
水戸市保健所	1,869	1,795	96.0%	71	33	5	46	155					
笠間市	351	314	89.5%	10	3		3	16					
小美玉市	306	205	67.0%	12	4	6	3	25					
茨城町	145	128	88.3%	3		2	3	8					
大洗町	50	46	92.0%	2			3	5					
城里町	60	60	100.0%	59		1		60					
中央保健所	912	753	82.6%	86	7	9	12	114					
常陸太田市	198	159	80.3%	11			2	13					
ひたちなか市	1,037	951	91.7%	18	6		19	43					
常陸大宮市	155	120	77.4%	9	3		2	14					
那珂市	294	274	93.2%	16	4	1	12	33					
東海村	263	234	89.0%	8	4		2	14					
大子町	35	34	97.1%				1	1					
ひたちなか保健所	1,982	1,772	89.4%	62	17	1	38	118					
日立市	775	757	97.7%	24	31		18	73					
高萩市	153	117	76.5%	4	2		3	9					
北茨城市	201	164	81.6%	5			1	6					
日立保健所	1,129	1,038	91.9%	33	33		22	88					
鹿嶋市	346	310	89.6%	6	5	3		14					
潮来市	151	103	68.2%	1	1		2	4					
神栖市	645	565	87.6%	10		2	9	21					
行方市	114	112	98.2%	9	3			12	2		1		3
鉾田市	197	143	72.6%	16	2		11	29					
潮来保健所	1,453	1,233	84.9%	42	11	5	22	80	2		1		3
龍ヶ崎市	318	266	83.6%	16	13	1	40	70					
取手市	531	376	70.8%	12	12	1	6	31					
牛久市			#DIV/0!										
守谷市	413	411	99.5%	36	13	2	28	79					
稲敷市	114	99	86.8%	3	2	1	6	12					
美浦村	58	49	84.5%		3			3					
阿見町	317	253	79.8%	12	5	1	5	23					
河内町	31	29	93.5%	1	2		1	4					
利根町	42	40	95.2%	5			1	6					
竜ヶ崎保健所	1,824	1,523	83.5%	85	50	6	87	228					
土浦市	890	643	72.2%	28	4	2	16	50					
石岡市	388	231	59.5%	6		1	1	8					
かすみがうら市	178	135	75.8%	1			1	2					
土浦保健所	1,456	1,009	69.3%	35	4	3	18	60					
常総市			#DIV/0!										
つくば市	2,370	2,179	91.9%	134	15	2	65	216					
つくばみらい市	409	295	72.1%	30	4	6	25	65					
つくば保健所	2,779	2,474	89.0%	164	19	8	90	281					
結城市	268	220	82.1%	12	8		4	24					
下妻市	215	180	83.7%	6	3		1	10				1	1
筑西市	585	468	80.0%	27	4	2	18	51					
桜川市	133	108	81.2%	3	2		2	7					
八千代町			#DIV/0!										
筑西保健所	1,201	976	81.3%	48	17	2	25	92				1	1
古河市	817	761	93.1%	28	28		41	97					
坂東市	252	196	77.8%	9	1	2	2	14					
五霞町	23	13	56.5%										
境町	175	83	47.4%	3	1			4	17	1			18
古河保健所	1,267	1,053	83.1%	40	30	2	43	115	17	1			18
合計	15,872	13,626	85.8%	666	221	41	403	1,331	19	1	1	1	22

4(2)乳児健康診査所見状況(第2回)

(単位:人)

市町村	受診票 交付数	受診人数	受診率	所見結果					左記のうち訪問指導件数(延人数)				
				要観察	要精密	要医療	治療中	計	要観察	要精密	要医療	治療中	計
水戸市保健所	1,931	1,496	77.5%	74	14	2	45	135					
笠間市	365	333	91.2%	19	3		3	25					
小美玉市	306	208	68.0%	18	4	5	5	32					
茨城町	145	98	67.6%	6	1		5	12					
大洗町	50	35	70.0%	4			1	5					
城里町	64	57	89.1%	51	1	5		57					
中央保健所	930	731	78.6%	98	9	10	14	131					
常陸太田市	198	143	72.2%	12	1	1	2	16					
ひたちなか市	1,081	903	83.5%	37	5		18	60					
常陸大宮市	160	94	58.8%	7	1		4	12					
那珂市	317	251	79.2%	19	3		5	27					
東海村	276	235	85.1%	21			3	24					
大子町	33	34	103.0%										
ひたちなか保健所	2,065	1,660	80.4%	96	10	1	32	139					
日立市	775	681	87.9%	42	18		10	70					
高萩市	133	104	78.2%	12	1		5	18					
北茨城市	206	159	77.2%	6			1	7					
日立保健所	1,114	944	84.7%	60	19		16	95					
鹿嶋市	346	281	81.2%	11	3			14					
潮来市	128	74	57.8%	3				3					
神栖市	640	542	84.7%	15		6	2	23					
行方市	114	112	98.2%	10	3		2	15	1		1		2
鉾田市	197	155	78.7%	25	3		9	37					
潮来保健所	1,425	1,164	81.7%	64	9	6	13	92	1		1		2
龍ヶ崎市	333	261	78.4%	7	11			18					
取手市	546	403	73.8%	16	6		9	31					
牛久市	442	431	97.5%	19	3			22					
守谷市	559	531	95.0%	29	8		16	53					
稲敷市	114	95	83.3%	3		1	5	9					
美浦村	62	54	87.1%	2			1	3					
阿見町	317	254	80.1%	11	3		8	22					
河内町	32	16	50.0%	3			3	6					
利根町	46	40	87.0%	1	1		1	3					
竜ヶ崎保健所	2,451	2,085	85.1%	91	32	1	43	167					
土浦市	929	607	65.3%	29			17	46					
石岡市	402	225	56.0%	6	2		2	10					
かすみがうら市	178	134	75.3%	7	1		2	10					
土浦保健所	1,509	966	64.0%	42	3		21	66					
常総市	299	203	67.9%	8	3		5	16					
つくば市	2,300	2,055	89.3%	117	16	5	66	204	1				1
つくばみらい市	425	319	75.1%	28	3	4	28	63					
つくば保健所	3,024	2,577	85.2%	153	22	9	99	283	1				1
結城市	276	201	72.8%	11	2		7	20					
下妻市	225	187	83.1%	3			3	6				1	1
筑西市	593	447	75.4%	29	7	1	9	46					
桜川市	138	105	76.1%	7				7					
八千代町	105	48	45.7%	2				2					
筑西保健所	1,337	988	73.9%	52	9	1	19	81				1	1
古河市	835	704	84.3%	35	19		36	90	1				1
坂東市	257	213	82.9%	13			5	18					
五霞町	25	10	40.0%		1			1					
境町	174	63	36.2%	1				1	1				1
古河保健所	1,291	990	76.7%	49	20		41	110	2				2
合計	17,077	13,601	79.6%	779	147	30	343	1,299	4		1	1	6

5 妊娠の届出

(単位:人)

市町村	妊娠の届出をした者の数	妊娠週数					20歳未満の届出(再掲)	分娩後(再掲)				
		満11週以内	満12～19週	満20～27週	満28週以上	不詳		分娩後	飛び込み出産	墜落分娩	海外で出産	その他
水戸市保健所	1,960	1,880	41	11	14	2	12	20	1		11	
笠間市	330	317	11	1		1		3				
小美玉市	306	286	16		1	3	1	4				
茨城町	133	130			2		1	4	1			
大洗町	58	52	3	1	1	1						
城里町	60	57	3									
中央保健所	887	842	33	2	4	5	2	11	1			
常陸太田市	198	193	4	1								
ひたちなか市	985	955	19	5	3		3	5			3	
常陸大宮市	140	129	6	4	1			1				
那珂市	297	286	10	1				2				
東海村	255	248	6	1				1				
大子町	30	27	3									
ひたちなか保健所	1,905	1,838	48	12	4		3	9			3	
日立市	803	771	21	8	3			17				
高萩市	122	112	6	2	1		1	3	1			
北茨城市	174	169	4				1	4	1			
日立保健所	1,099	1,052	31	10	4		2	24	2			
鹿嶋市	425	412	9	1	2		1	5		1		
潮来市	148	141	4	2	1			5				
神栖市	653	611	35	5	1		1	7	1			
行方市	122	117	4	1				3				
鉾田市	204	201		3				2				
潮来保健所	1,552	1,482	52	12	4		2	22	1	1		
龍ヶ崎市	361	344	10	5	1		1	2	1			
取手市	523	494	20	3	6			6				
牛久市	428	409	12	5	2			1				
守谷市	527	512	12	1	2			4				
稲敷市	130	118	10	1			1	4	1			
美浦村	52	49	2				1	1				1
阿見町	326	307	13	4	2			3				
河内町	24	21	2	1				2				
利根町	37	32	4		1							
竜ヶ崎保健所	2,408	2,286	85	20	14		3	23	2			1
土浦市	819	778	28	7	5		1	8		1		
石岡市	346	329	12	1	3		1	5	1			
かすみがうら市	159	148	10	1				1				
土浦保健所	1,324	1,255	50	9	8		2	14	1	1		
常総市	361	322	30	6	2		1	2	1			
つくば市	2,380	2,130	106	18	1		125	11			125	
つくばみらい市	375	363	11	1				2				
つくば保健所	3,116	2,815	147	25	3		126	15	1		125	
結城市	263	245	11	4	1		2	9	2			
下妻市	236	226	9	1				4				
筑西市	510	470	21	9	6		4	8	3	1		
桜川市	136	128	3	4	1							
八千代町	89	84	4	1								
筑西保健所	1,234	1,153	48	19	8		6	21	5	1		
古河市	796	744	39	7	6			14				
坂東市	230	207	14	7	1		1	5			1	
五霞町	26	23	3									
境町	146	136	8	1	1			1				
古河保健所	1,198	1,110	64	15	8		1	20			1	
合計	16,683	15,713	599	135	71	7	159	179	14	3	140	1

6(1)妊産婦訪問指導件数

(単位:人)

市町村	妊婦							産婦							初産婦(再掲)		高齢初産婦(35歳以上)(再掲)		若年産婦(19歳以下)(再掲)						
	被訪問実人数	被訪問延人数	職種別人数				被訪問実人数	被訪問延人数	職種別人数				被訪問実人数	被訪問延人数	被訪問実人数	被訪問延人数	被訪問実人数	被訪問延人数							
			うち助産師等委託	うち助産師等委託	保健師	助産師			看護師	その他	うち助産師等委託	うち助産師等委託							保健師	助産師	看護師	その他	うち助産師等委託	うち助産師等委託	
水戸市保健所	7	23		20	3		1,819	1,359	2,013	1,439	442	883	279	409	893	676	996	191	125	211	11	3	11		
笠間市	32	46		47	1		334		385	401	34			128		138	24		28	5		13			
小美玉市	5	8				8	70		76	63	10		3	32		35	1		1	1			1		
茨城町	4	11		11	10		141	93	160	93	74	68		35	60	38	67	12	7	13	2		4		
大洗町	2	3			3		50		53		53			19		19	14			14					
城里町	4	5		5	5		83	59	85	59	26	59		18	6	18	1	1	1						
中央保健所	47	73		63	19	8	678	152	759	152	564	224		38	257	44	277	52	8	57	8		18		
常陸太田市	2	2		2			90	72	180	153	27	153		35	27	66	12	6	24						
ひたちなか市	8	9		9			1,046		1,050	143	238	672	2	408		408	90		90	1			1		
常陸大宮市	4	4		4			184	30	227	33	194	33		62	7	73	21	1	32	2			3		
那珂市	1	1		1			276	81	293	81	207	113		49	107	24	115	25	5	25	1		1		
東海村	4	2	6	3	5	1	2	254	241	304	266	59	250	7	13	118	114	149	30	30	41				
大子町	1	1		1			40		55		53			2	14		25	4		5					
ひたちなか保健所	20	23	3	22	1	2	1,890	424	2,109	533	683	787	679	66	744	172	836	182	42	217	4		5		
日立市	10	13		13			759	450	785	455	196	480	109		315	179	325	58	27	60	10		15		
高萩市	1	2		2			124	124	193	193	12	193			60	60	97	11	11	19	1		2		
北茨城市							209	91	362	104	258	104			70	34	136	9	4	22	1		2		
日立保健所	11	15		15			1,092	665	1,340	752	466	777	109		445	273	558	78	42	101	12	2	19		
鹿嶋市	20	35		35	1		64		131	131	1		1	27		46	8		11	2			3		
潮来市	9	18		18			130		162	3	159	6		54		71	6		8	2			2		
神栖市	27	34		65			690	358	730	358	520	26	246	319	162	341	69	33	85	19			32		
行方市	2	5		5			74		84		84			32		32	3		3						
鉢田市	2	5		5			197		226		226			71		71	8		8	3			3		
潮来保健所	60	97		128	1		1,155	358	1,333	361	1,120	33	246	1	503	162	561	94	33	115	26		40		
龍ヶ崎市	7	11		7	11		416	225	334	225	109	235		144	119	152	28	24	30	3			3		
取手市	4	8		8			486		506		208	90		208	224	237	34		35	3			3		
牛久市	21	11	21	11	9	12	409	340	423	341	58	365		194	164	197	31	30	31	1	1		1		
守谷市	6	8		10		6	499	361	557	397	153	397		48	182	121	211	59	32	66	1		2		
稲敷市	3	1	4	1	4	4	126	89	129	89	41	89		11	47	34	48	9	7	9	2		3		
美浦村	3	3		3	2	1	1		2		2	1		1											
阿見町	8	19		20		14	312		315		193	10	113		130		130	27		27					
河内町							31	20	32	20	12	20			12		12	3		3					
利根町							33		36		36				12		12	2		2					
竜ヶ崎保健所	52	12	74	12	61	26	25	2,213	1,035	2,334	1,072	812	1,207	113	268	945	438	999	193	93	203	10	1	12	
土浦市	23	51		51			761	135	838	135	355	485		295	176	340	42	26	46	5	1		7		
石岡市	5	9		9			351		426		399	53		106		116	21		21	7			15		
かすみがうら市	5	5		1	4		155		157		75	82		43		44	6		6						
土浦保健所	33	65		61	4		1,267	135	1,421	135	829	620		444	176	500	69	26	73	12	1		22		
常総市	2	4		4			274		274		274			92		101	14		16	2			2		
つくば市	13	20		25		5	2,288	1,741	2,410	1,760	1,991	552	181	28	1,100	797	1,172	241	156	259	7	4	9		
つくばみらい市	16	32		32			344	187	354	208	122	249		8	159	89	180	38	21	42	3		3		
つくば保健所	31	56		61		5	2,906	1,928	3,038	1,968	2,387	801	181	36	1,351	886	1,453	293	177	317	12	4	14		
結城市	18	34		52	3		312		334		348	47		108	16	108	17	2	17	7	1		7		
下妻市		1		1	1		213		213		81	132		93		93	18		18	1			1		
筑西市	13	19		19			531	415	544	416	310	142	109	8	256	181	261	34	29	34	2	1	2		
桜川市	4	5		8			151		152		77			49		55	10		11						
八千代町	65	66		1		65	83		87		45			42	32	32	5		5	2			2		
筑西保健所	100	125		81	4	65	1,290	415	1,330	416	861	321	186	50	538	197	549	84	31	85	12	2	12		
古河市	14	19		21			794	90	806	90	172	219	405	17	351	65	359	55	11	57	7		7		
坂東市	8	12		11	7	2	241	228	268	246	53	221		3	98	89	107	15	15	16	2	1	2		
五霞町	1	1		1	1		22	20	24	22	2	22		7	7	9	1	1	1						
境町	3	3		3			184	105	222	105	117	44	33	28	86	34	105	6	1	8	2		7		
古河保健所	26	1	35	1	35	8	2	1,241	443	1,320	463	344	506	438	48	542	195	580	77	28	82	11	1	16	
合計	387	15	586	16	547	66	2	105	15,551	6,914	16,997	7,291	8,508	6,159	2,231	916	6,662	3,219	7,299	1,313	605	1,461	118	14	169

6(2)妊産婦訪問指導結果(妊婦)

(単位:人)

市町村	有所見者実人数	要観察事項(延人数)											計	
		貧血	浮腫	蛋白尿	尿糖	高血圧	妊娠高血圧症候群	子宮収縮不全	(なし・不足) 母乳分泌	乳腺炎	精神疾患	産前・産後うつ状態		育児不安
水戸市保健所	4									2		2		4
笠間市	6									5		1		6
小美玉市										3				3
茨城町	2									1			1	2
大洗町														
城里町	3									2				2
中央保健所	11									11		1	1	13
常陸太田市	2											2		2
ひたちなか市	8											6	3	9
常陸大宮市	9					2		1	1	2		4	1	11
那珂市														
東海村	2									1		2		3
大子町	1									1				1
ひたちなか保健所	22					2		1	1	4		14	4	26
日立市	5									4	1	2	3	10
高萩市														
北茨城市														
日立保健所	5									4	1	2	3	10
鹿嶋市	7			1	1					6				8
潮来市	4	1		1	1								2	5
神栖市	9									23		3		26
行方市	1									2				2
鉾田市	3			1										1
潮来保健所	24	1		3	2					31		3	2	42
龍ヶ崎市	3									2			1	3
取手市														
牛久市														
守谷市	1												1	1
稲敷市	1									2				2
美浦村														
阿見町	2									1		6		7
河内町	10	1		3	3		3						6	16
利根町														
竜ヶ崎保健所	17	1		3	3		3			5		6	8	29
土浦市	18	2	1			1				17		23	5	49
石岡市	4											4	2	6
かすみがうら市	3									3				3
土浦保健所	25	2	1			1				20		27	7	58
常総市	1									1		1		2
つくば市														
つくばみらい市	2										1		16	17
つくば保健所	3									1	1	1	16	19
結城市	6					1					4		1	6
下妻市														
筑西市														
桜川市	4									1			3	4
八千代町	27	12	2	4	3		1					3	2	27
筑西保健所	37	12	2	4	3	1	1			1	4	3	6	37
古河市	1	1												1
坂東市	4					1						1	3	5
五霞町														
境町	1	1										1		2
古河保健所	6	2				1						2	3	8
合計	154	18	3	10	8	5	4	1	1	79	6	61	50	246

6(3)妊産婦訪問指導結果(産婦)

(単位:人)

市町村	有所見者実人数	要観察事項(延人数)												計	
		貧血	浮腫	蛋白尿	尿糖	高血圧	妊娠高血圧症候群	子宮収縮不全	(なし・不足) 母乳分泌	乳腺炎	精神疾患	産前・産後うつ状態	育児不安		その他の疾患
水戸市保健所	268	16	1	4	8	17		1	9	9	64	7	77	226	439
笠間市	10				2	7		1			12	7	1		30
小美玉市	16	6							2		3	1	19	12	43
茨城町	21	1			2	2	3		2	2	5	2		4	23
大洗町	4												2	3	5
城里町	7			1		1						5	1		8
中央保健所	58	7		1	4	10	3	1	4	2	20	15	23	19	109
常陸太田市	38					1		1	24		1	16	29		72
ひたちなか市	696	220	1		2	6	1	6	2	2	23	32	299	182	776
常陸大宮市	67	14		16	9	17	4		3	2	13	5	22	7	112
那珂市	58		1	3	1	3	5	4	1	2	4	2	13	32	71
東海村	51					2		2		8	26	2	32	19	91
大子町	9	1				1					4	2	2		10
ひたちなか保健所	919	235	2	19	12	30	10	13	30	14	71	59	397	240	1,132
日立市	105	2			1	2	1	1	13	2	24	20	38	29	133
高萩市	56	4			1	10	1	2	38	2	5	1	13	4	81
北茨城市	30			1		5				2	2	4	27	9	50
日立保健所	191	6		1	2	17	2	3	51	6	31	25	78	42	264
鹿嶋市	24	1		2	2		1				14	2	15		37
潮来市	22			1		5		1			3	4	17	5	36
神栖市	161	23	7	28	7	19	10	2	1		31	8	38	27	201
行方市	9			4		3					1	3	4	1	16
鉾田市	33	1				3			16	1	4	1	10	5	41
潮来保健所	249	25	7	35	9	30	11	3	17	1	53	18	84	38	331
龍ヶ崎市	18										2	16	3	2	23
取手市	26					1			2	1	9	4	13	4	34
牛久市	39				2		1		26		2	3	6	5	45
守谷市	296	169	2	78	37	45	11	19	37	1	8		3	9	419
稲敷市	7	1							1		3		1	1	7
美浦村															
阿見町	45	3				7	1				10	3	9	17	50
河内町	8			2			2				2	3		1	10
利根町	9	1					1	1		1	2		6	1	13
竜ヶ崎保健所	448	174	2	80	39	53	16	20	66	3	38	29	41	40	601
土浦市	265	6	1		5	10	7	2	53	2	35	23	76	23	243
石岡市	21					1					8	12	12	1	34
かすみがうら市	30	2					3		1	1	5	5	14	3	34
土浦保健所	316	8	1		5	11	10	2	54	3	48	40	102	27	311
常総市	6										1		6		7
つくば市	175	16	1	1		10	1	2	8	2	20	37	117	19	234
つくばみらい市	85			1				2	3		12	7	53	19	97
つくば保健所	266	16	1	2		10	1	4	11	2	33	44	176	38	338
結城市	17					1					8	2	9	1	21
下妻市	30	8		1	3	2	5	1		2	1		1	7	31
筑西市	4			1		1						2			4
桜川市	6										2	3	1	1	7
八千代町	13											13			13
筑西保健所	70	8		2	3	4	5	1		2	11	20	11	9	76
古河市	88				2	1	6	1	5	1	4	11	58	9	98
坂東市	86	24	2		3	4	3		7		14	13	26	25	121
五霞町	1												1		1
境町	13										2	3	25		30
古河保健所	188	24	2		5	5	9	1	12	1	20	27	110	34	250
合計	2,973	519	16	144	87	187	67	49	254	43	389	284	1,099	713	3,851

7(1)新生児・乳児・幼児訪問指導件数(新生児(低体重児含む))

(単位:人)

市町村	新生児(低出生体重児を除く)										低体重児 出生受理 数	低出生体重児									
	被訪問実人数		被訪問延人数		職種別人数				被訪問実人数			被訪問延人数		職種別人数							
	雇いあげ保 健師等へ の委託	子育てアドバ イザーへの 委託	雇いあげ保 健師等へ の委託	子育てアドバ イザーへの 委託	保健師	助産師	看護師	その他	雇いあげ保 健師等へ の委託	子育てアドバ イザーへの 委託		雇いあげ保 健師等へ の委託	子育てアドバ イザーへの 委託	保健師	助産師	看護師	その他				
水戸市保健所	94		5	109	14	5	56	51	2		133	116	92	14	131	92	27	11	92	12	16
笠間市	18			23		5	22	3			29	29			29			27	2		
小美玉市	112	46		112	46		51	47	14		22	22	1		22	1		9	13		
茨城町	12	1		12	1		6	10			18	22	8		22	8		17	7		1
大洗町	8			8				8			5	5			5				5		
城里町	7			7			2	5			3	3	3		3	3			3		
中央保健所	157	47		162	47		81	73	14		77	81	12		81	12		53	30		1
常陸太田市	49	47		49	47		6	47			10	10	10		10	10		2	10		
ひたちなか市	75	39		75	39		36	12	28		59	79	67		80	67		13	14	53	
常陸大宮市	10			11			10	1			8	9			13			11	2		
那珂市	7			11			11	10		1	34	29	9		29	9		27	9		5
東海村	48	16		51	46		13	46			15	17	17		19	19		4	17		
大子町	1			2			3			1	1	1			1			2			
ひたちなか保健所	190	102		199	132		79	116	28	2	127	145	103		152	105		59	52	53	5
日立市	9			10			8	2			66	60	3		65	3		29	36		
高萩市	39	39		52	52		7	52			18	18	18		28	28		6	28		
北茨城市	63	56		84	63		21	63			18	16	15		44	17		27	17		
日立保健所	111	95		146	115		36	117			102	94	36		137	48		62	81		
鹿嶋市	12			14			14	1		1	19	19			21			21			
潮来市	5			5			5				10	12			33			33			
神栖市	27			58			58					37	10		37	10		29	1	7	
行方市	31	5		39	5		39					6	2		7	4		12			
鉾田市	5			5	1		4			1	17	17	8		17	8		16			1
潮来保健所	80	5		121	6		120	1		2	46	91	20		115	22		111	1	7	1
龍ヶ崎市	15	5		18	5		13	5			23	23	13		25	13		12	13		
取手市	26			29			40			1	36	36			37			33	10		1
牛久市	12	10		16	10		12	7			30	29	26		29	26		4	25		
守谷市	75	42		94	49		40	58	12		42	53	31		64	39		17	49		5
稲敷市	7	4		7	4		3	4		1	11	11	5		12	5		10	5		2
美浦村	6			8			6	4		1	1	1			1			1			
阿見町	59			59			52	6		3	31	31			32			23		7	2
河内町	1			1			1														
利根町	11			11			11				6	6			7			7			
竜ヶ崎保健所	212	61		243	68		178	84	18		180	190	75		207	83		107	102	7	10
土浦市	261	213		274	213		85	190			71	48	13		68	13		58	10		
石岡市	16			24			24	17			29	32			37			37	4		
かすみがうら市	2			2				2				4			4			4			
土浦保健所	279	213		300	213		109	209			100	84	13		109	13		99	14		
常総市	9			11			11				5	30			30			30			
つくば市	122	71		131	73		145	28	4	2	14	185	113	5	192	115	5	188	39	9	5
つくばみらい市	38	7		43	7		15	25	3		29	24	7		26	7		15	12		
つくば保健所	169	78		185	80		171	53	4	5	48	239	120	5	248	122	5	233	51	9	5
結城市	37			37			41	9			26	23			23			19	8		
下妻市	2			2			2				36	36			36			6	30		
筑西市	17	4		18	4		16	3			64	64	39		68	39		42	15	10	1
桜川市	27			28			22		10		40	12			12			12		6	
八千代町											7	4			4			4			
筑西保健所	83	4		85	4		81	12	10		173	139	39		143	39		83	53	16	1
古河市	96	26		101	26		39	49	17		57	81	15		81	15		22	33	28	1
坂東市	166	159		188	174		24	183	2		18	18	17		20	18		7	15		
五霞町	7	6		9	8			9													
境町	10			14			14				18	18	4		26	4		22	4		
古河保健所	279	191		312	208		77	241	17	2	93	117	36		127	37		51	52	28	1
合計	1,654	796	5	1,862	887	5	988	957	75	29	1,079	1,296	546	19	1,450	573	32	869	528	132	40

7(2) 新生児・乳児・幼児訪問指導件数(乳児)

(単位:人)

市町村	乳児(新生児・低出生体重児を除く)										健診未受診者(再掲)							乳児家庭全戸訪問事業			養育支援訪問事業				
	被訪問実人数			被訪問延人数			職種別人数				被訪問実人数			被訪問延人数			職種別人数				対象実人数	訪問実施実人数	訪問実施率	対象実人数	訪問実施実人員
	雇いあげ保健師等への委託	子育てアドバイザーへの委託		雇いあげ保健師等への委託	子育てアドバイザーへの委託		保健師	助産師	看護師	その他	雇いあげ保健師等への委託	子育てアドバイザーへの委託		雇いあげ保健師等への委託	子育てアドバイザーへの委託		保健師	助産師	看護師	その他					
水戸市保健所	1,658	618	631	1,824	618	699	331	729	221	553											1,846	1,842	99.8%	18	153
笠間市	319			354			419	33			1			1		1					338	330	97.6%	9	26
小美玉市	123	69		123	69		61	51	11		5		5				5				260	257	98.8%		
茨城町	109	82		128	82		55	51		33											145	143	98.6%	3	3
大洗町	38	0	0	43	0	0	1	42	0	0	2		3			1	2				50	50	100.0%	5	5
城里町	90			90	12		78	12			5		7			7					56	56	100.0%		
中央保健所	641	151		695	163		613	147	11	33	13		16			9	7				849	836	98.5%	17	34
常陸太田市	121	118		121	118		4	118													187	183	97.9%	27	31
ひたちなか市	935	813		949	813		140	222	602	20											990	1,037	104.7%	60	82
常陸大宮市	170			211			181	31			2		2		2						147	161	109.5%	7	13
那珂市	249	72		260	72		184	94		43											278	274	98.6%	35	79
東海村	196	187		229	205		38	190	6	11											249	246	98.8%	17	18
大子町	41			46			45			1											41	41	100.0%		
ひたちなか保健所	1,712	1,190		1,816	1,208		592	655	608	75	2		2		2						1,892	1,942	102.6%	146	223
日立市	753	447		769	452		210	444	109	6	9		10		8	2					800	791	98.9%	5	15
高萩市	69	69		115	115		3	115													126	126	100.0%	7	11
北茨城市	138	29		241	37		214	27			3		5		5						192	191	99.5%	17	73
日立保健所	960	545		1,125	604		427	586	109	6	12		15		13	2					1,118	1,108	99.1%	29	99
鹿嶋市	45			103			103			4	3		3		3						377	362	96.0%	45	65
潮来市	133			145			145	1		1											125	125	100.0%	2	18
神栖市	638	348		656	348		405	13	239	4	2		2		2					1	667	667	100.0%	1	2
行方市	60	3		62	3		65				1		1		1						108	96	88.9%		
鉾田市	176	82		176	82		176				4		4		4						197	196	99.5%	24	29
潮来保健所	1,052	433		1,142	433		894	14	239	9	10		10		10					1	1,474	1,446	98.1%	72	114
龍ヶ崎市	280	209		293	209		84	209													336	318	94.6%	5	14
取手市	424			444			191	80		208	5		6		9						509	486	95.5%	55	70
牛久市	368	352		377	352		48	334													437	413	94.5%	4	7
守谷市	382	288		410	312		72	332		31											544	490	90.1%		
稲敷市	109	82		114	82		35	82		6					4					4	128	127	99.2%	2	3
美浦村	49			53			53	2		3	2		3		2	1					56	47	83.9%	7	13
阿見町	222			224			136	4	106	9	4		4		5						328	312	95.1%	27	61
河内町	30	20		30	20		10	20															#DIV/0!		
利根町	16			18			18														33	33	100.0%		
竜ヶ崎保健所	1,880	951		1,963	975		647	1,063	106	257	13		17		20	1		4			2,371	2,226	93.9%	100	168
土浦市	426	327		473	328		207	266			18		23		23						798	736	92.2%	35	72
石岡市	293			323			323	35			12		15		15						370	353	95.4%	6	17
かすみがうら市	154			157			77	80			1		1		1						178	175	98.3%	5	22
土浦保健所	873	327		953	328		607	381			31		39		39						1,346	1,264	93.9%	46	111
常総市	239			246			246				8		8		8						291	278	95.5%	31	44
つくば市	2,002	1,572	14	2,064	1,585	14	1,663	492	168	24	7		7		13						2,372	2,293	96.7%	779	959
つくばみらい市	287	189		299	191		98	204		4											377	349	92.6%	18	38
つくば保健所	2,528	1,761	14	2,609	1,776	14	2,007	696	168	28	15		15		21						3,040	2,920	96.1%	828	1,041
結城市	266	48		291	48		331	50			17		20		20						267	263	98.5%	106	260
下妻市	179			179			68	111													218	218	100.0%		
筑西市	471	375		487	375		255	123	100	9	2		2		2						529	541	102.3%	78	216
桜川市	112			115			69		67		5		5		7						142	142	100.0%	1	1
八千代町	80			83			41		42												91	84	92.3%		
筑西保健所	1,108	423		1,155	423		764	284	167	51	24		27		29						1,247	1,248	100.1%	185	477
古河市	703	49		787	49		274	142	360	23	18		19		19						803	782	97.4%	111	175
坂東市	71	54		73	54		41	27		8											272	267	98.2%	19	21
五霞町	16	14		16	14		2	14													16	16	100.0%	4	4
境町	164	105		190	105		85	44	33	28											162	162	100.0%	6	18
古河保健所	954	222		1,066	222		402	227	393	59	18		19		19						1,253	1,227	97.9%	140	218
合計	13,366	6,621	645	14,348	6,750	713	7,284	4,782	2,022	1,071	138		160		162	10		5			16,436	16,059	97.7%	1,581	2,638

7(3)新生児・乳幼・幼児訪問指導件数(幼児)

(単位:人)

市町村	幼児										健診未受診者(再掲)									
	被訪問実人数			被訪問延人数			職種別人数				被訪問実人数			被訪問延人数			職種別人数			
	雇いあげ保 健師等への 委託	子育てアドバ イザーへの 委託		雇いあげ保 健師等への 委託	子育てアドバ イザーへの 委託		保健師	助産師	看護師	その他	雇いあげ保 健師等への 委託	子育てアドバ イザーへの 委託		雇いあげ保 健師等への 委託	子育てアドバ イザーへの 委託		保健師	助産師	看護師	その他
水戸市保健所	47	1	15	141	1	89	48	6	38	52	10			10			10			
笠間市	12			12			12				7			7			7			
小美玉市	10			10			5	5			5			5			5			
茨城町	9			9			17				5			5			8			
大洗町	7			9			9				3			3			3			
城里町	13			15			15				5			7			7			
中央保健所	51			55			58	5			25			27			30			
常陸太田市	11			14			3	11												
ひたちなか市	30			41			47	2		17	2			6			6			
常陸大宮市	17			21			21			3	5			5			5			
那珂市	11			22			22			3	5			8			8			1
東海村	13	1		16	1		18			3	6			6			6			
大子町	20			33			33				5			10			10			
ひたちなか保健所	102	1		147	1		144	13		26	23			35			35			1
日立市	599			599			599		6		26			31			44		21	10
高萩市	13			17			17		4		8			13			13		4	
北茨城市	17			38			38				1			1			1			
日立保健所	629			654			654		10		35			45			58		25	10
鹿嶋市	50			82			82			1	10			15			15			
潮来市	21			26			26			4	1			1			1			
神栖市	22			51			58				5			5			5			
行方市	2			6			6				1			6			6			
鉾田市	29			39			39				6			6			6			
潮来保健所	124			204			211			5	23			33			33			
龍ヶ崎市	88			91			41	50			3			5			5			
取手市	19			32			44				10			23			37			
牛久市	10			14			17			5	1			1			2			
守谷市	21			27			39			4	6			6			12			
稲敷市	6			6			10			2	2			2			4			
美浦村	14			23			12	3		9	2			3			3	1		
阿見町	24			33			40			2	12			13			21			
河内町	2			2			2													
利根町	25			25			25													
竜ヶ崎保健所	209			253			230	53		22	36			53			84	1		
土浦市	68			137			137				49			79			79			
石岡市	45			53			53				12			15			15			
かすみがうら市	6			6			6				6			6			6			
土浦保健所	119			196			196				67			100			100			
常総市	72			85			85				17			17			19			
つくば市	129	2		163	2		257			4	80			82			150			
つくばみらい市	8			12			12				5			9			9			
つくば保健所	209	2		260	2		354			4	102			108			178			
結城市	54			91			117	4			37			51			57	2		
下妻市	33			35			52				16			17			34			
筑西市	74			102			132	3	2	3	14			22			22			
桜川市	9			12			18				7			7			9			
八千代町	1			1			1													
筑西保健所	171			241			320	7	2	3	74			97			122	2		
古河市	321			423			428		3	6	22			28			28			1
坂東市	30			44			44	13		19	23			23			23	13		1
五霞町	6	5		6	5		1	5												
境町	27			39			39				6			7			7			
古河保健所	384	5		512	5		512	18	3	25	51			58			58	13		2
合計	2,045	9	15	2,663	9	89	2,727	102	53	137	446			566			708	16	25	13

7(4) 新生児・乳児・幼児訪問指導結果(新生児・乳児)

(単位:人)

市町村	乳児・新生児の別	要観察者実人数	要観察事項(延人数)														EPDS実施状況					
			身体面										その他				E P D S 実 施 実 人 数	う ち 9 点 以 上 実 人 数				
			体重増加不良	皮膚(湿疹・皮膚炎等)	頭部・頸部(頭圍大・斜頸等)	眼(斜視・眼疾患等)	耳(中耳炎等)	胸部・肺(呼吸器疾患・心疾患等)	腹部・陰部(ヘルニア等)	その他の疾患	問題・発達の	計	母子関係の問題	育児不安	虐待の疑い	養育環境の問題			生活リズムの乱れ	その他	計	
水戸市保健所	新生児	37	4	4						3	1		12		13		13		28	54	307	26
	乳児	263	26	113	1	8	3	12	23	11	3	200		88	13	65	2	159	327			
	低出生体重児	26	3	3		1	1	3	8	3	1	23		12		16		22	50			
	うち健診未受診者(再掲)																					
笠間市	新生児																				332	2
	乳児	6		1	1				2	3	2	9										
	低出生体重児	2							1		1	2										
	うち健診未受診者(再掲)																					
小美玉市	新生児	15	4	5				2		3	3	4	21	1	9		3		5	18	257	18
	乳児	20	2	13				1		2	1	2	21	1	8	1	4	1	12	27		
	低出生体重児	9	1	2								3	7		3		1		6	10		
	うち健診未受診者(再掲)																					
茨城県	新生児	5		2									2		2		2			4	141	7
	乳児	39	5	31									41		1		1			2		
	低出生体重児	12		6									17				1		1	2		
	うち健診未受診者(再掲)																					
大洗町	新生児	1						1					1								50	3
	乳児	11	1	4		1	1				3		10			1				1		
	低出生体重児	3	1										1		2					2		
	うち健診未受診者(再掲)																					
城里町	新生児																				56	7
	乳児	9	18										32			61	110		22	193		
	低出生体重児																					
	うち健診未受診者(再掲)																					
中央保健所	新生児	21	4	7				3		3	3	4	24	1	11		5		5	22	836	37
	乳児	85	26	49	1	1	2	11	5	16	2	113	1	9	63	115	1	34	223			
	低出生体重児	26	2	8					3	5	6	3	27		5		2		7	14		
	うち健診未受診者(再掲)																					
常陸大宮市	新生児	4		1									1		2				2	4		
	乳児	39	9	18				2	1	6	7	43		8	1		2	10	21			
	低出生体重児	5	4									4										
	うち健診未受診者(再掲)	2														2				2		
ひたちなか市	新生児	43	1	15						2		9	27	14	4				6	24	173	61
	乳児	602	15	298		11	18	16	46	159		563	49	47	5	6		21	128			
	低出生体重児	60		23	1	2	3	3	11	18		61	9	1			1	2	13			
	うち健診未受診者(再掲)																					
常陸太田市	新生児	15	1							1			2		13					13	183	10
	乳児	9	1									1		8					8			
	低出生体重児	1												1					1			
	うち健診未受診者(再掲)																					
那珂市	新生児																				289	33
	乳児	96	17	31	1	4	2	4	28	21	3	111	3	2	1	1	1	7	15			
	低出生体重児	10	2	2				1		5	2	15		2					2			
	うち健診未受診者(再掲)																					
東海村	新生児	15		2	1				1	4			8	4	6				1	11	241	13
	乳児	62	1	20	1	2	3	2	13	12		54	14	19		4		13	50			
	低出生体重児	5	1							1	1	2	5		1				1			
	うち健診未受診者(再掲)																					
大子町	新生児																				41	4
	乳児	15	1	12	2					1	4		20									
	低出生体重児																					
	うち健診未受診者(再掲)																					

市町村	乳児・新生児の別	要観察者実人数	要観察事項(延人数)															EPDS実施状況				
			身体面										その他					E P D S 実施実人数	うち9点以上実人数			
			体重増加不良	皮膚(湿疹・皮膚炎等)	頭部・頸部(頭頸大・斜頸等)	眼(斜視・眼疾患等)	耳(中耳炎等)	心疾患等(呼吸器疾患・)	胸部・肺(ヘルニア・停留室丸等)	腹部・陰部	その他の疾患	発育・発達の問題	計	母子関係の問題	育児不安	虐待の疑い	養育環境の問題			生活リズムの乱れ	その他	計
ひたちなか保健所	新生児	77	2	18	1				4	4	9		38	18	25				9	52	927	121
	乳児	823	44	379	4	17	25	24	97	199	3	792	66	84	7	11	3	51	222			
	低出生体重児	81	7	25	1	2	4	3	17	21	5	85	9	5			1	2	17			
	うち健診未受診者(再掲)	2														2			2			
日立市	新生児	7	1									1		4		4			8	787	36	
	乳児	289	43	137	2	2	14	30	57	25	8	318		21		26		8	55			
	低出生体重児	29	5	15	7	4	7	10	17	6	10	81		4		4			8			
	うち健診未受診者(再掲)	7	1									1		4		4			8			
高萩市	新生児	14	2	6				2	2	3		15								122	13	
	乳児	32	2	23		2	2		4	7		40					1		1			
	低出生体重児																					
	うち健診未受診者(再掲)																					
北茨城市	新生児	8	2	1				1	1	2	2	9							3	189	16	
	乳児	23	3	6	2				3	6	6	26		2		1			3			
	低出生体重児	1		1								1							1			
	うち健診未受診者(再掲)	1									1	1							1			
日立保健所	新生児	29	5	7				1	3	4	5	25		4		4			8	1,098	65	
	乳児	344	48	166	4	4	16	33	67	38	8	384		23		27	1	8	59			
	低出生体重児	30	5	16	7	4	7	10	17	6	10	82		4		4			8			
	うち健診未受診者(再掲)	8	1									2		4		4			8			
鹿嶋市	新生児	10											2	4		3		2	11	361	12	
	乳児	21	2	2							3	8	3	13	3	2		10	31			
	低出生体重児	11	2	1		1				1	1	6	1	4	1			2	8			
	うち健診未受診者(再掲)	3											1		1	3			5			
潮来市	新生児																			73	5	
	乳児	14		1					1	4	2	2	10		5		2		7			
	低出生体重児	1								12		12		12		12			24			
	うち健診未受診者(再掲)																					
神栖市	新生児	9	2									2		6	1	1	1		9	657	34	
	乳児	144	30	25	1	6			3	20	1	18	104		12	11	16	11	50			
	低出生体重児	13	7									3	10		11		2		13			
	うち健診未受診者(再掲)																					
行方市	新生児	7		2						2	2	6						2	2	48	6	
	乳児	10		6						1		7		1				1	2			
	低出生体重児	3	4									4						1	1			
	うち健診未受診者(再掲)																					
鉾田市	新生児	4		3								7		1					1	48	6	
	乳児	145	8	86	2	3	2	3	32	11		147	1	8		4	1	5	19			
	低出生体重児	17	1	6						6	2	15		1		3	1		5			
	うち健診未受診者(再掲)																					
潮来保健所	新生児	30	2	5						2	2	15	2	11	1	4	1	4	23	1,139	57	
	乳児	334	40	120	3	9	2	7	57	17	21	276	4	39	14	24	12	16	109			
	低出生体重児	45	14	7		1				19	2	59	1	28	1	17	1	3	51			
	うち健診未受診者(再掲)	3											1		1	3			5			
龍ヶ崎市	新生児	4	4									4		2		1			3	304	16	
	乳児	15	4								2	6		9	1	4	2		16			
	低出生体重児	2	1									1		1					1			
	うち健診未受診者(再掲)																					
取手市	新生児	2									1	1				1			1	486	27	
	乳児	21	1	7			1	2		2	1	14		4		2		3	9			
	低出生体重児	3		2								2				2			2			
	うち健診未受診者(再掲)																					
牛久市	新生児	2		1								2										
	乳児	53	3	11			2	5	29	7		57						1	1			
	低出生体重児	7										8										
	うち健診未受診者(再掲)																					

市町村	乳児・新生児の別	要観察者実人数	要観察事項(延人数)														EPDS実施状況					
			身体面										その他				E P D S 実施実人数	うち9点以上実人数				
			体重増加不良	皮膚(湿疹・皮膚炎等)	頭部・頸部(頭圍大・斜頸等)	眼(斜視・眼疾患等)	耳(中耳炎等)	胸部・肺(呼吸器疾患・心疾患等)	腹部・陰部(ヘルニア・停留睾丸等)	その他の疾患	発育・発達の問題	計	母子関係の問題	育児不安	虐待の疑い	養育環境の問題			生活リズムの乱れ	その他	計	
守谷市	新生児	39		16					2	4		31	53						2	2	498	30
	乳児	248		120					8	30		189	347		1				2	3		
	低出生体重児 うち健診未受診者 (再掲)	10		1					1	5		6	13									
稲敷市	新生児	1		1									1								116	6
	乳児	7	1	4									7									
	低出生体重児 うち健診未受診者 (再掲)																					
美浦村	新生児																				44	1
	乳児																					
	低出生体重児 うち健診未受診者 (再掲)																					
阿見町	新生児	4	2							1	2		5								182	13
	乳児	31	2	4	1				9	7	7		30	1	1		7		1	10		
	低出生体重児 うち健診未受診者 (再掲)	7		1	1						4	3		9								
河内町	新生児																				27	8
	乳児																					
	低出生体重児 うち健診未受診者 (再掲)																					
利根町	新生児	6		2			1	2			1	7			3					3	33	3
	乳児	9		5								7			2					2		
	低出生体重児 うち健診未受診者 (再掲)	2	1										1		1					1		
竜ヶ崎保健所	新生児	58	6	20			1	2	2	7	3	32	73		5		2		2	9	1,690	104
	乳児	384	11	151	1			3	24	66	22	190	468	1	17	1	13	2	7	41		
	低出生体重児 うち健診未受診者 (再掲)	31	2	4	1					1	15	4	6	34			2			4		
土浦市	新生児	44	7	13	3				2	4	7	1	37		10	4	9		1	24	734	58
	乳児	70	11	22	3	2	4	5	11	6	1	65	1	6	7	11	1	3	29			
	低出生体重児 うち健診未受診者 (再掲)	15	4	2		3	2	4	2	5	3	25	3	5			1		8			
石岡市	新生児	5								1			1		3					3	346	17
	乳児	20	3	5					2	4	5		19		5	4			9			
	低出生体重児 うち健診未受診者 (再掲)	9	1		1			2		1			5		5				5			
かすみがうら市	新生児	2	1	2									3	1			1			2	175	11
	乳児	74	2	56	1	1	2			14	5		81	1	11		2		2	16		
	低出生体重児 うち健診未受診者 (再掲)	1		1									1									
土浦保健所	新生児	51	8	15	3				3	4	7	1	41	1	13	4	10		1	29	1,255	86
	乳児	164	16	83	4	3	6	7	29	16	1	165	2	22	7	17	1	5	54			
	低出生体重児 うち健診未受診者 (再掲)	25	5	3	1	3	4	4	3	5	3	31	3	10			1		13			
常総市	新生児	2		2									2								226	14
	乳児	6		4									7									
	低出生体重児 うち健診未受診者 (再掲)																					
つくば市	新生児	19	4	7					1				12		8					8	2,163	135
	乳児	244	29	99	2			3	26	18	22	1	200		65				1	66		
	低出生体重児 うち健診未受診者 (再掲)	29	5	6						5	3	6	3	28		7				7		
つくばみらい市	新生児	21	1	1	1	1							6		11	7		2		20	377	18
	乳児	81	16	4				2	3		3		28	4	39		14	1	13	71		
	低出生体重児 うち健診未受診者 (再掲)	9				1					2	3	1	7		4			2	6		

市町村	乳児・新生児の別	要観察者実人数	要観察事項(延人数)															EPDS実施状況					
			身体面										その他					E P D S 実施実人数	うち9点以上実人数				
			体重増加不良	皮膚(湿疹・皮膚炎等)	頭部・頸部(頭圍大・斜頸等)	眼(斜視・眼疾患等)	耳(中耳炎等)	心臓(心疾患等)	胸部(呼吸器疾患・胸部・肺)	腹部・陰部(ヘルニア・停留睾丸等)	その他の疾患	問題	発育・発達の	計	母子関係の問題	育児不安	虐待の疑い			養育環境の問題	生活リズムの乱れ	その他	計
つくば保健所	新生児	42	5	10	1	1		1		2		20		19	7		2		28	2,766	167		
	乳児	331	45	107	2		5	29	19	27	1	235	4	104		14	1	14	137				
	低出生体重児	38	5	6		1		5	5	9	4	35		11				2	13				
	うち健診未受診者(再掲)																						
結城市	新生児	21								1		1	1	7		11		1	20	260	17		
	乳児	49	1	3			2	3	3	7	2	21		19		12		3	34				
	低出生体重児	10									1	1		5		3		1	9				
	うち健診未受診者(再掲)																						
下妻市	新生児																			218	6		
	乳児	22		7				1	6	5	1	20		6		1		7					
	低出生体重児	1												1				1					
	うち健診未受診者(再掲)																						
筑西市	新生児	2		2								2								529	25		
	乳児	50		36				5	5	7	1	54		2					2				
	低出生体重児	8		3				1	7			11											
	うち健診未受診者(再掲)																						
桜川市	新生児	5		4								4		1				1	2	120	9		
	乳児	28		23				1	1	3		28			1			3	4				
	低出生体重児	3		2						1		3				1			1				
	うち健診未受診者(再掲)	2													2				2				
八千代町	新生児																			83	4		
	乳児	6					1			2		3		3					3				
	低出生体重児									1		1											
	うち健診未受診者(再掲)																						
筑西保健所	新生児	28		6						1		7	1	8		11		2	22	1,210	61		
	乳児	155	1	69			3	10	15	24	4	126		30	1	13		6	50				
	低出生体重児	22		5				1	7	2	1	16		6		4		1	11				
	うち健診未受診者(再掲)	2													2				2				
古河市	新生児	30	1	3		1	1	4	4	1	7	22	1			9		4	14	725	45		
	乳児	139	5	25		3		13	23	1	14	84	1	4		57		6	68				
	低出生体重児	14		5		1	1	3	3	5		18				1			1				
	うち健診未受診者(再掲)	10														10			10				
坂東市	新生児	48	6	11			1	2	4	13	1	38	1	7		7	2	9	26	246	14		
	乳児	12		1								1		1					1				
	低出生体重児	3								2		2				2		2	4				
	うち健診未受診者(再掲)																						
五霞町	新生児	3														2		1	3	20	1		
	乳児	1									1	1				1			1				
	低出生体重児																						
	うち健診未受診者(再掲)																						
境町	新生児	4												4	4				9	26	7		
	乳児	12								2	12	14	7	5	1			6	19				
	低出生体重児	8																					
	うち健診未受診者(再掲)																						
古河保健所	新生児	85	7	14		1	2	6	8	14	8	60	2	11	4	18	2	15	52	1,017	67		
	乳児	164	5	26		3		13	23	3	27	100	8	10	1	58		12	89				
	低出生体重児	25		5		1	1	3	3	7	21	41				3		2	5				
	うち健診未受診者(再掲)	10														10			10				
茨城県	新生児	458	43	106	5	3	8	19	35	47	45	315	25	120	16	67	5	66	299	12,245	791		
	乳児	3,047	262	1,263	20	45	65	170	401	373	260	2,859	86	426	107	357	23	312	1,311				
	低出生体重児	349	43	82	10	13	17	33	99	65	70	433	13	83	1	48	2	39	186				
	うち健診未受診者(再掲)	26	1							1		2	1	4	1	22			28				

8(1)保健指導(健康相談)(妊婦・産婦・乳児)

(単位:人)

市町村	妊婦						産婦						乳児								
	被指導実人数		被指導延人数			電話相談 延件数	相談日 開設日数	被指導実人数		被指導延人数			電話相談 延件数	相談日 開設日数	被指導実人数		被指導延人数			電話相談 延件数	相談日 開設日数
	うち健診の 事後指導		相談日 実施分	随時面接 実施分	うち健診の 事後指導				相談日 実施分	随時面接 実施分	うち健診の 事後指導				相談日 実施分	随時面接 実施分					
水戸市保健所	2,060		2,068	2,044	24	45	488	497		533	457	76	123	142	1,612	3	1,771	1,765	6	146	219
笠間市	330		366	11	355	335	11	361		718	718		427	168	445	1	965	916	49	25	235
小美玉市	315		328	6	322	122	12	824	13	839	824	15	53	24	823		838	823	15	62	24
茨城町	133		145		145	3		141		177		177	3		236		249		249	12	
大洗町	58		58		58	65		47		223	132	91	9	18	47		223	132	91	9	18
城里町	92		92	9	83	42		86		328	26	60	370		308		308	5	308	3	5
中央保健所	928		989	26	963	567	23	1,459	13	2,285	1,700	343	862	210	1,859	1	2,583	1,876	712	111	282
常陸太田市	228		246		246	247		93		133	92	41	255	12	558		562	503	59	31	24
ひたちなか市	833		835		835	938		7		7		7	76		1,897		2,018	1,189	829	369	83
常陸大宮市	188	4	207		207	173		49		140	69	71	39	37	249		266	200	56	65	49
那珂市	320		342	320	22	198		33		34		34	282		540		574	488	86	475	24
東海村	283		299		299	275	12	196		650	639	11	146	12	127	12	396	389	7	209	12
大子町	32		64	32	32	40		97		97	64	33	5		98		98	64	34	44	12
ひたちなか保健所	1,884	4	1,993	352	1,641	1,871	12	475		1,061	864	197	803	61	3,469	12	3,914	2,833	1,071	1,193	204
日立市	227		239	208	31	668	250	605		626	590	36	291	303	799		1,387	1,288	99	386	373
高萩市	10		25		25	23	12	36		83	24	59	41	12	42		92	23	69	50	36
北茨城市	211		214	174	40	164	125	40		43	15	28	180	12	35	2	38	15	23	202	12
日立保健所	448		478	382	96	855	387	681		752	629	123	512	327	876	2	1,517	1,326	191	638	421
鹿嶋市	386		507		507	94		81		391		391	134		1,153		1,454		1,454	387	24
潮来市	8		8		8	14		2		2		2	86		139		221	192	29	14	24
神栖市	639		774	1	773	165		12		12		12	255		81	9	130	9	130	444	
行方市	133	16	271	22	249	454	12	300	2	520	387	133	461	36	371	6	655	576	79	156	48
銚田市	67		77		77	43	12	28		40			642	60	137	32	290			1,430	60
潮来保健所	1,233	16	1,637	23	1,537	770	24	423	2	965	387	538	1,578	96	1,881	47	2,750	777	1,692	2,431	156
龍ヶ崎市	394	4	434		434	786		34	6	34	9	25	223	11	34	6	34	9	25	240	11
取手市	196		203		203	133		34		52		52	279		154	54	235	205	30	32	47
牛久市	473		493		493	105		59		59		59	15		59	10	88	73	15	78	16
守谷市	798		798		798	406		1		2		2	91		711	9	768	1	767	639	
稲敷市	128		131		131	105		7		8		8	38		42		43		43	73	
美浦村	52		52		52		24							24	44	1	154	145	9	8	24
阿見町	361		382		382	355		102		106		106	61		147	9	261	195	66	193	24
河内町	24		24		24	2		31		32		32	1		38		63		63	7	
利根町	37		37		37	83	52	82	10	82	49		95	45	77	5	77	23		148	20
竜ヶ崎保健所	2,463	4	2,554		2,554	1,975	76	350	16	375	58	284	803	80	1,306	94	1,723	651	1,018	1,418	142
土浦市	1,122	20	1,151	1,049	102	646	63	521	5	525	487	38	140	12	631	1	763	734	29	185	37
石岡市	296		312		312	435		361		418	361	57	146	12	307		614	307	307	323	12
かずみがうら市	173		173		173	19		19		19		19	252		49		144	95	49	13	12
土浦保健所	1,591	20	1,636	1,049	587	1,100	63	901	5	962	848	114	538	24	987	1	1,521	1,136	385	521	61
常総市	61		64		64	283		28		57		57	45		74		175	168	7	245	12
つくば市	2,551		2,554	1	2,553	129	243						387		689	1	1,393	1,333	60	378	142
つくばみらい市	430	16	430		430	351		127	32	127	4	127	60		241	1	241	205	36	1,352	33
つくば保健所	3,042	16	3,048	1	3,047	763	243	155	32	184	4	184	492		1,004	2	1,809	1,706	103	1,975	187
結城市	305		422	23	399	276	7	151		476	396	80	637	62	137	1	461	403	58	364	62
下妻市	236	4	236		236	120		213	10	286		286	130		213	30	264		51	162	
筑西市	554		979		979	131		67		149		149	94		165		265	168	97	224	48
桜川市	133		134		134	213		157		159		159	228		137		146	128	18	137	5
八千代町	89		100		100	24	12	26		31	19	12	24	12	26		31	19	12	180	12
筑西保健所	1,317	4	1,871	23	1,848	764	19	614	10	1,101	415	686	1,113	74	678	31	1,167	718	236	1,067	127
古河市	413		413		413	1,181		186		188		188	936		187	39	356	326	30	210	24
坂東市	246		246		246			70		70				12	121	1	153	151	2	158	25
五霞町	3		3		3			22		24		24			37		39	14	25		
境町	36		37		37	10		9		12		12	34		44	26	49	26	23	66	12
古河保健所	698		699		699	1,191		287		294	70	224	970	12	389	66	597	517	80	434	61
合計	15,664	64	16,973	3,900	12,996	9,901	1,335	5,842	78	8,512	5,432	2,769	7,794	1,026	14,061	259	19,352	13,305	5,494	9,934	1,860

8(2)保健指導(健康相談)(幼児・思春期・その他)

(単位:人)

市町村	幼児							思春期					その他								
	被指導実人数		被指導延人数			電話相談 延件数	相談日 開設日数	被指導実人数		被指導延人数			電話相談 延件数	相談日 開設日数	被指導実人数		被指導延人数			電話相談 延件数	相談日 開設日数
	うち健診の 事後指導		相談日 実施分	随時面接 実施分				うち健診の 事後指導		相談日 実施分	随時面接 実施分				うち健診の 事後指導		相談日 実施分	随時面接 実施分			
水戸市保健所	192	34	291	287	4	263	265					406	40	5		5		5	38		
笠間市	564	1	618	590	28		133					1							1		
小美玉市	90		90	90		92	29					1		5		6	1	5	4		
茨城町	435		485		485	1															
大洗町	13		13	13			11														
城里町	132		132	7	111	19	7														
中央保健所	1,234	1	1,338	700	624	112	180					2		5		6	1	5	5		
常陸太田市	381	40	502	406	96	241	30	1		1		9						2	23		
ひたちなか市	234	71	342	289	53	575	37							2		2		2	202		
常陸大宮市	380		385	72	15	69	53	2		5		5		19		56	21	37	129	10	
那珂市	760		770	694	76	119	41														
東海村	95	38	305	266	39	361	18												2		
大子町	85		152	85	67	60	8														
ひたちなか保健所	1,935	149	2,456	1,812	346	1,425	187	3		6		6	9	21		58	21	39	356	10	
日立市	251	114	278	178	100	949	81	4		6	1	5	8	3	184		184	184	101	323	
高萩市	45	12	95	17	78	65	24							12		25	17	8	7	24	
北茨城市	118	75	234	231	3	221	55					1		153		281	279	2		55	
日立保健所	414	201	607	426	181	1,235	160	4		6	1	5	9	3	349		490	480	10	108	402
鹿嶋市	998		1,273		1,273	257	47														
潮来市	141	31	146	122	24		16							3		3		3	7		
神栖市	60	26	74	9	74	575		1		3		3	5	2		12		12	16		
行方市	212	13	274	245	29	114	20	11		12		12	12	47		51		51	155		
銚田市	423	212	570	108		2,364		9		16		64							1,684		
潮来保健所	1,834	282	2,337	484	1,400	3,310	83	21		31		15	81	52		66		66	1,862		
龍ヶ崎市	201	96	305	206	99	480	65														
取手市	428	322	535	374	161	112	14														
牛久市	57	2	97	51	46	158	12	2		2	2	2		11		11	11			6	
守谷市	490	86	493	258	235	407						9							30		
稲敷市	61	14	267	212	55	102	203														
美浦村	1		1		1	2	24														
阿見町	139	47	193	182	11	347	68							1		1		1	6		
河内町	63	21	84		84	3															
利根町	84	23	218	2	213	210	96	1		1	1	1		104	23	238			268		
竜ヶ崎保健所	1,524	611	2,193	1,285	905	1,821	482	3		3	3	12		116	23	250	11	1	304	6	
土浦市	164	34	248	126	122	605	36							33		38		38	23		
石岡市	642		1,215	493	722	491	29					2		60		60		60	314		
かすみがうら市	144		171	171		116	18							4		6		6	98		
土浦保健所	950	34	1,634	790	844	1,212	83					2		97		104		104	435		
常総市	385	63	423	423		490	77														
つくば市	283	106	465	446	19	201	199	1		1		1	6	1					1,795		
つくばみらい市	592		592	78	514	1,138	21	1		3		3									
つくば保健所	1,260	169	1,480	947	533	1,829	297	2		4		4	6	1					1,795		
結城市	33		215	168	47	45	39							3		3			5		
下妻市	34	25	137	137		98	30	8		8	8		15						11		
筑西市	605		1,020	387	633	821	145	16		18		18		40		46		46	14		
桜川市	487	92	517	500	17	554	3														
八千代町	70	24	79	40	39	12	12						12								
筑西保健所	1,229	141	1,968	1,232	736	1,530	229	24		26	8	18		27		43		46	30		
古河市	315	114	448	404	44	450	82					3									
坂東市	94	65	142	137	5	16	38														
五霞町	12	6	12	6	6																
境町	157	125	161	126	35	71	12						12								
古河保健所	578	310	763	673	90	537	132					3	12								
合計	11,150	1,932	15,067	8,636	5,663	13,274	2,098	57		76	12	48	530	83	688	23	1,028	513	276	4,933	418

9 幼児健康診査時間診事項(疾病・事故の既往)

(単位:人)

市町村	1歳6か月児										3歳児											
	麻しん 既往	水痘 既往	おたふく かぜ既往	風しん 既往	百日咳 既往	事故既往					計	麻しん 既往	水痘 既往	おたふく かぜ既往	風しん 既往	百日咳 既往	事故既往					計
						転倒・転落	溺水	誤飲	交通事故	その他							転倒・転落	溺水	誤飲	交通事故	その他	
水戸市保健所												37	3	1	3	55		7	3	214	279	
笠間市						21		2		1	24		3	1	1	1	38	1	3		5	47
小美玉市					2			1			1		2		1							
茨城町						3				5	8		2			1					4	6
大洗町		1				1		2			3							1				
城里町									2													
中央保健所		1			2	25		5		6	36		7	1	1	2	39	1	4		9	53
常陸太田市		3				19				2	21					6				1		7
ひたちなか市		2				16		5	1	14	36		8	1		31		4	2	37		74
常陸大宮市						16		3	1	2	22		5			1	25		7		6	38
那珂市						27		2	2	7	38		3			31		1	1	17		50
東海村		3								8	8		5									
大子町		1				2			1	1	4		1			2				5		7
ひたちなか保健所		9				80		10	5	34	129		22	1		1	95		12	3	66	176
日立市		8			1	16		1	1	31	49		16	1		34		4	1	46		85
高萩市		2								1	1		2			2						2
北茨城市						7					7		5			1				1		2
日立保健所		10			1	23		1	1	32	57		23	1		37		4	1	47		89
鹿嶋市																						
潮来市						11		4		4	19		4	1		7		3	1			11
神栖市						5		2	1	4	12		2	2		1	9		1	1	11	22
行方市													1									
鉾田市		1						1		3	4											
潮来保健所		1				16		7	1	11	35		7	3		1	16		4	2	11	33
龍ヶ崎市		3				9		2			11		3	1		17		3				20
取手市		6		1		20		6	1		27		8	1	1	2	31		3		106	140
牛久市		2				5		2	3	87	97		3			2	15		7	1	77	100
守谷市		4				11		3		10	24		6	1		2	21	1	2	1	8	33
稲敷市						9				5	14			1		8					9	17
美浦村																						
阿見町		2				11		4		9	24		1			19		3		22		44
河内町						1		1			2					3		1				4
利根町						3					3					4						4
竜ヶ崎保健所		17		1		69		18	4	111	202		21	4	1	6	118	1	19	2	222	362
土浦市		3	1			8		2	3	89	102		9	1		2	2		2	1	7	12
石岡市		1				12		1		1	14		1	1		4						4
かすみがうら市		1				6			1	10	17		2			6			1	2	20	29
土浦保健所		5	1			26		3	4	100	133		12	2		2	12		3	3	27	45
常総市						3			1	1	5		5			4				3		7
つくば市		8				93	1	28	9	48	179		12	2		4	58		20	11	69	158
つくばみらい市	1					1				2	3											
つくば保健所	1	8				97	1	28	10	51	187		17	2		4	62		20	11	72	165
結城市		1				2		1		2	5					7		3		4		14
下妻市																						
筑西市		1				20		2	3	1	26		5	1		14		4	1	1		20
桜川市						32	2	5	1	4	44		1			23		7	1	16		47
八千代町		1				4					4		1			10						10
筑西保健所		3				58	2	8	4	7	79		7	1		54		14	2	21		91
古河市		1				6				1	7		4			1	25		1	1	3	30
坂東市		1				6				2	8		5			7			1	2		10
五霞町						1					1					1						1
境町		1			2	23		5		4	32										15	15
古河保健所		3			2	36		5		7	48		9			1	33		1	2	20	56
合計	1	57	1	1	5	430	3	85	29	359	906		162	18	3	20	521	2	88	29	709	1,349

10(1)健康教育

(単位:人)

市町村	思春期学級				両親・母親学級				育児学級・乳児期				育児学級・幼児期				その他			
	開催回数	延参加者数			開催回数	延参加者数			開催回数	延参加者数			開催回数	延参加者数			開催回数	延参加者数		
		児童	父母	その他		児童	父母	その他		児童	父母	その他		児童	父母	その他		児童	父母	その他
水戸市保健所	38回	2,903	142	188	26回		885	1	48回	302	385									
笠間市	2回	51		2	15回		137		52回		404		42回	704	102					
小美玉市					8回		72		6回	34	34		8回	212	209					
茨城町					6回		74	2	12回	236	236									
大洗町					3回		8													
城里町	3回	64			9回		32		33回	274	253		36回	245	177		3回	10	10	
中央保健所	5回	115		2	41回		323	2	103回	544	927		86回	1,161	488		3回	10	10	
常陸太田市					8回		82		4回	16	16	12	13回	88	81					
ひたちなか市					24回		358		24回		178		1回	24			48回	225	231	38
常陸大宮市					48回		90	6	6回		46		11回	228			6回	73		52
那珂市					16回		159	1	7回	28	28		3回	16	16					
東海村					12回		147		18回	166	166		24回	191	191					
大子町	6回	142			3回		20										26回	201	140	
ひたちなか保健所	6回	142			111回		856	7	59回	210	434	12	52回	547	288		80回	499	371	90
日立市	27回	3,478	2		23回		366		73回	598	602	48	27回	244	189	73	66回	298	355	46
高萩市	9回	515			5回		74		24回	90	77									
北茨城市	15回	640	35	55	9回		41		20回	101	108	2	2回	5	4		264回	1,464	797	42
日立保健所	51回	4,633	37	55	37回		481		117回	789	787	50	29回	249	193	73	330回	1,762	1,152	88
鹿嶋市	3回	76																		
潮来市	1回	34			4回		47													
神栖市	2回	58			9回		223										2回			12
行方市	13回	465			14回		68		12回	62	62		2回	27	28					
鉾田市	11回	1,193			1回		20						59回	2,357						
潮来保健所	30回	1,826			28回		358		12回	62	62		61回	2,384	28		2回			12
龍ヶ崎市					16回		146		18回		136	2	4回	97						
取手市	4回	601			17回		399		71回	237	237	293	50回	334	339	1				
牛久市					16回		210	5	19回	94	107	5					28回	297	366	1
守谷市	2回	189			26回		471		45回	345	345		16回	38	88		23回	79	212	
稲敷市					9回		16	1												
美浦村					7回		14										6回			
阿見町					9回		150	1	18回	358	381						12回	54	54	
河内町					2回		3	1	3回	12	12	1								
利根町					5回		13	1												
竜ヶ崎保健所	6回	790			107回		1,422	9	174回	1,046	1,218	301	70回	469	427	1	69回	430	632	1
土浦市	2回	166			25回		263	8	1回		4		12回	95	55		20回	182	182	
石岡市	2回	306	50		12回		123	1					24回	108	114	25	109回	517	543	74
かすみがうら市	1回	76			11回		81													
土浦保健所	5回	548	50		48回		467	9	1回		4		36回	203	169	25	129回	699	725	74
常総市					10回		89		12回	58	68		2回	5	5	3				
つくば市					44回		880	1	60回	463	472	46	4回	16	15	9	49回	250	364	
つくばみらい市					16回		166		12回	74	83		18回	110	110					
つくば保健所					70回		1,135	1	84回	595	623	46	24回	131	130	12	49回	250	364	
結城市									8回	50	67		2回	31	27					
下妻市					7回		27		12回	130	134	5	2回		32					
筑西市	29回	1,256	600	1	12回		102						3回	33	34	1	31回	297	246	89
桜川市					26回		44													
八千代町									12回	74	74		30回	86	76		16回	110	110	
筑西保健所	29回	1,256	600	1	45回		173		32回	254	275	5	37回	150	169	1	47回	407	356	89
古河市	7回	740			7回		183	1	12回	39	39						48回	303	305	
坂東市	22回	1,012	33		14回		112		12回		51		8回		41					
五霞町																				
境町					6回		48										50回	134	134	
古河保健所	29回	1,752	33		27回		343	1	24回	39	90		8回		41		98回	437	439	
合計	199回	13,965	862	246	540回		6,443	30	654回	3,841	4,805	414	403回	5,294	1,933	112	807回	4,494	4,049	354

10(2)健康教育での取り組み(乳幼児)

市町村	乳幼児揺さぶられ症候群	乳幼児突然死症候群	乳幼児事故防止
水戸市	母親学級で説明。両親学級でDVD視聴・資料配布。	母親学級で説明。新生児訪問時説明。	新生児訪問時リーフレット配布。子育て教室で説明。
笠間市	母子手帳交付・訪問時にリーフレット配布。マタニティクラスで実施。	母子手帳交付・訪問時にリーフレット配布。マタニティクラスで実施。	母子手帳交付・訪問時・健診時にパンフレット配布。
小美玉市	両親学級で実施。	両親学級で実施。ポスターの掲示	両親学級で実施。訪問、健診、健康相談時に資料を配布し説明
茨城町	赤ちゃん訪問にてリーフレットを配布	赤ちゃん訪問にてリーフレットを配布(SIDS対策強化月間)	赤ちゃん訪問、育児相談にてリーフレットを配布
大洗町	母子手帳発行時、このとり学級(両親学級)、乳児家庭全戸訪問、乳児健康相談時に説明を行っている。	〃	〃
城里町	訪問時リーフレットを配布しながら説明を実施している。	訪問時リーフレットを配布しながら説明を実施している。	出生時、乳児相談時にリーフレットを配布しながら説明を実施している。
常陸太田市	妊婦教室や乳児全戸訪問事業において指導	妊婦教室や乳児全戸訪問事業において指導	乳児相談時、パンフレットを用いて指導
ひたちなか市	妊婦届出時に県作成の小冊子交付、プレパパ・プレママ教室でDVDを上映し啓発	妊婦届出時に県作成の小冊子配布、ホームページ掲載、ポスター掲示	妊婦届出時に県作成の小冊子交付、育児相談時にリーフレットを交付し説明、ポスター掲示
常陸大宮市	親子(母子)健康手帳に掲載。訪問時にリーフレット交付し説明実施。	親子(母子)健康手帳に掲載。健康推進課内にポスター掲示。	乳幼児相談時に集団健康教育実施し、リーフレットを交付。
那珂市	○妊婦届出時と出生時にパンフレット配布。ママパパ教室でDVD視聴。	○妊婦届出時にパンフレット配布。ポスター掲示。	○乳児健康相談時にパンフレット配布。パネル掲示。
東海村	両親学級、赤ちゃん教室(生後3か月児対象)でDVD視聴	母子手帳交付時、乳児家庭全戸訪問時に実施	健診時にリーフレット配布
大子町	訪問時リーフレット配布	訪問時リーフレット配布	訪問時、乳児健康相談時リーフレット配布
日立市	母親学級、赤ちゃん訪問時	母親学級、赤ちゃん訪問時	母親学級、赤ちゃん訪問時
高萩市	パパ・ママレッスン(両親学級)、乳児訪問にてリーフレット配布、説明。	パパ・ママレッスン(両親学級)、乳児訪問にてリーフレット配布、説明。	パパ・ママレッスン(両親学級)、乳児訪問にてリーフレット配布、説明。
北茨城市	妊婦届出、母親学級、両親学級、出生届出、新生児訪問、乳児家庭全戸訪問、4か月児健診時実施。	母親学級、両親学級、新生児訪問、乳児家庭全戸訪問、4か月児健診時実施。	母親学級、両親学級、新生児訪問、乳児家庭全戸訪問、4か月児健診時実施。
鹿嶋市	ペアコースで実施。乳児訪問時にリーフレットを配布。	マタニティクラスで実施。	乳児訪問時に実施。9か月相談にてリーフレット配布。
潮来市	乳児全戸訪問でパンフレット交付	乳児全戸訪問でパンフレット交付	育児相談でパンフレット交付
神栖市	母子手帳交付時、赤ちゃん訪問時にチラシ配布・説明、ニューファミリーセミナー時にDVD上映・説明	母子手帳交付時、マタニティセミナー時に資料交付	赤ちゃん訪問時に資料交付・説明
行方市	母子健康手帳交付時にリーフレットを配布。出産後の訪問時に説明。	保健センター内にポスター掲示。	乳児健康相談時にパンフレット等を配布。
銚田市	マザークラス、訪問時にリーフレットを配布し説明	マザークラス、訪問時にリーフレットを配布し説明	育児相談でリーフレットを配布し説明
龍ヶ崎市	プレママ・プレパパ・股関節健診の際DVD鑑賞。赤ちゃん訪問時リーフレット交付	妊婦届出時・赤ちゃん訪問時にリーフレット交付。プレママで実施。	3~4か月児・1歳6か月児・3歳5か月児健診時事故防止の話をし、リーフレット交付。
取手市	プレママ・パパ教室・BP1プログラムで実施、乳児家庭全戸訪問時リーフレットを配布	プレママパパ教室で実施	4か月健診でパンフレットを配布、プレママ・パパ教室で実施、離乳食教室で資料を配布
牛久市	両親学級でDVD視聴、必要者にパンフレット配布	両親学級でDVD視聴、必要者にパンフレット配布	乳児全戸訪問、3~4か月児健診でチェックリスト、パンフレット配布
守谷市	両親学級でDVDで情報提供、新生児訪問時パンフレット配布	新生児訪問で情報提供	新生児訪問・乳幼児健診時、パンフレット配布、子育て教室で周知
稲敷市	赤ちゃん訪問でリーフレットを配布。	赤ちゃん訪問でリーフレットを配布。保健センターにポスターを掲示。	赤ちゃん訪問時に室内の状況を確認と指導。3~4か月児健診時に指導とリーフレットを配布。
美浦村	マタニティ教室・新生児、乳幼児全戸訪問で実施	マタニティ教室・新生児、乳幼児全戸訪問で実施	妊婦届出、新生児、乳幼児全戸訪問・4か月児健診、1歳6か月児健診、3歳児健診でパンフレットを配布
阿見町	マタニティクラスで実施/新生児訪問にてリーフレット配布	マタニティクラスで実施/新生児訪問にてリーフレット配布	乳幼児健診/新生児訪問にてパンフレットを配布
河内町	乳児訪問時にリーフレットを配布し、説明。	乳児訪問時にリーフレットを配布し、説明。	乳児訪問や幼児健診時にリーフレットを配布し、説明。
利根町	マタニティスクールでリーフレットを配布、説明	マタニティスクールでリーフレットを配布、説明	3~5か月児相談、6~8か月児相談にてパンフレットを説明、1歳6か月児健診にてチェックリストを配布し、セルフチェック。
土浦市	母子手帳交付時、マタニティ教室実施時に資料、DVDを用いて説明	乳児全戸訪問時にリーフレットを交付	啓発コーナーでのパネル展示 育児相談時にリーフレットを交付
石岡市	パパママスクールで講義、ちらし配布	妊婦面談時にちらし配布	赤ちゃん訪問時、各乳幼児健診の配布ちらしに、各年齢に応じた事故防止の内容を周知
かすみがうら市	妊婦教室で講話を実施、赤ちゃん訪問時にリーフレット配布	妊婦教室で講話を実施	妊婦教室で講話を実施、健診時にリーフレット配布
常総市	家庭訪問時にリーフレットを配布している。	家庭訪問、プレパパママ教室、乳幼児健診、子育て相談の中で説明している。	プレパパママ教室、乳幼児健診、子育て相談の中で説明している。
つくば市	マタニティサロン育児編にてDVD視聴及び講話	母子健康手帳発行時リーフレット配布	出生時、離乳食教室、出前健康講座にて講話及びリーフレット配布
つくばみらい市	マタニティ教室、新生児訪問で説明	マタニティ教室、新生児訪問で説明	マタニティ教室・3~4か月児健診でパンフレット配布
結城市	新生児訪問及び乳児家庭全戸訪問時にリーフレットの配布及び教育	離乳食教室時の健康教育	離乳食教室時の健康教育、5か月児健康診査時、1歳6か月児健康診査時にリーフレットを配布
下妻市	パパママクラスやパパの為の沐浴講座で講話。妊婦届出時にリーフレット交付	パパママクラスやパパの為の沐浴講座で講話。妊婦届出時にリーフレット交付	ママサロン、乳児教室で講話を実施。
筑西市	お誕生おめでとうセットと新生児訪問でリーフレットを配布	赤ちゃん訪問時、母子健康手帳に記載のあるSIDSの内容を説明	赤ちゃん訪問時、パンフレットを配布し説明
桜川市	赤ちゃん訪問時リーフレットを使って指導	赤ちゃん訪問時リーフレットを使って指導	母子健康手帳発行時、1歳児健康診査時リーフレットを使って指導
八千代町	乳児訪問時にリーフレット配布	母子手帳交付時にリーフレット配布	3.4か月児健診時にリーフレット配布
古河市	両親学級でDVD(バーブルライミング)視聴。両親学級、訪問時にリーフレット配布。	5か月児相談時リーフレット配布	5か月児相談・1歳6か月児健診時に事故予防のリーフレット配布。
坂東市	母子健康手帳交付時・全戸訪問にてパンフレット配布	母子健康手帳交付時・マタニティクラス・全戸訪問にて実施	2か月児相談・乳幼児健診でパンフレット配布、ポスター掲示
五霞町	沐浴実習時にDVDの視聴と講話	母子健康手帳交付時・3~4か月児健診時にリーフレット配布	乳幼児健診(3~4か月児・1歳6か月児・3歳児)にてリーフレット配布。離乳食教室にて講話
境町	赤ちゃん訪問時にパンフレットにて個別に説明	3か月健診の間診票の項目として提示し助言	乳児健診で個別にパンフレットを配布し指導。1歳半・3歳児健診の間診項目として提示し指導
合計	44	44	44

10(3)健康教育での取り組み(妊産婦)

市町村	妊産婦の喫煙の影響	妊産婦の飲酒の影響	母乳育児について
水戸市	乳幼児全戸訪問時アンケート実施。妊娠届出時アンケート実施。	乳幼児全戸訪問時アンケート実施。妊娠届出時アンケート実施。	
笠間市	母子手帳交付・訪問時にリーフレット配布。マタニティクラスで実施。	母子手帳交付・訪問時にリーフレット配布。マタニティクラスで実施。	マタニティクラスで実施。
小美玉市	両親学級で実施。妊娠届出時に説明	両親学級で実施。妊娠届出時に説明	両親学級で実施
茨城町	妊娠届出時や両親学級にてリーフレットの配布と指導	妊娠届出時や両親学級にてリーフレットの配布と指導	両親学級と赤ちゃん訪問時に指導
大洗町	〃	〃	〃
城里町	母子手帳交付時に説明を実施している。	母子手帳交付時に説明を実施している。	母親学級で説明を実施している。
常陸太田市	妊娠届時及び妊婦教室において、母体及び胎児への影響を指導	妊娠届時及び妊婦教室において、母体及び胎児への影響を指導	妊婦教室において、助産師による講話
ひたちなか市	妊娠届出時に県作成の小冊子配付、プレパパ・プレママ教室時テキスト配付	妊娠届出時に県作成の小冊子配布、プレパパ・プレママ教室時テキスト配付	妊娠届出時に県作成の小冊子配布、プレパパ・プレママ教室時テキスト配付
常陸大宮市	妊娠届出時とマタニティ教室で実施。	妊娠届出時とマタニティ教室で実施。	親子(母子)健康手帳に掲載。乳幼児健診(相談)で必要時実施。
那珂市	○妊娠届出時にパンフレット配布。ママパパ教室で実施。	○妊娠届出時にパンフレット配布。ママパパ教室で実施。	○ママパパ教室で実施。
東海村	母子手帳交付時、乳児家庭全戸訪問時に実施	母子手帳交付時、乳児家庭全戸訪問時に実施	母子手帳交付時、乳児家庭全戸訪問時に実施
大子町	母子健康手帳交付時、両親学級実施時	母子健康手帳交付時、両親学級実施時	両親学級実施時
日立市	妊娠届出時リーフレット配布、母親学級、赤ちゃん訪問時	妊娠届出後に電話、母親学級、赤ちゃん訪問時	母親学級時
高萩市	パパ・ママレッスン(両親学級)、乳児訪問にてリーフレット配布、説明。	パパ・ママレッスン(両親学級)、乳児訪問にてリーフレット配布、説明。	パパ・ママレッスン(両親学級)、乳児訪問にてリーフレット配布、説明。
北茨城市	母親学級、両親学級、新生児訪問、乳児家庭全戸訪問、4か月児健診時実施。	母親学級。	母親学級、両親学級、新生児訪問、乳児家庭全戸訪問、4か月児健診時実施。
鹿嶋市	妊娠届出時に実施。マタニティクラス、ペアコース、訪問時に実施。	妊娠届出時に実施。マタニティクラス、ペアコース、訪問時に実施。	マタニティクラス、乳児訪問時に実施。
潮来市	妊娠届出時の面接で適宜指導、ウェルカムベビー教室で指導	妊娠届出時の面接で適宜指導、ウェルカムベビー教室で指導	妊娠届出時の面接で適宜指導、ウェルカムベビー教室で指導
神栖市	マタニティセミナー・ニューファミリーセミナー、赤ちゃん訪問時説明	マタニティセミナー・ニューファミリーセミナー、赤ちゃん訪問時説明	母子手帳交付時、マタニティセミナー時に資料配付・説明
行方市	親子健康手帳交付時に禁煙に関するチラシを配布。	親子健康手帳交付時にパンフレットを配布。	親子健康手帳交付時にリーフレットを配布。マタニティサロン時に講話で実施。
銚田市	母子手帳交付時に喫煙者には個別指導	母子手帳交付時に飲酒者には個別指導	母子手帳交付時にリーフレットを配布し説明
龍ヶ崎市	妊娠届出時・赤ちゃん訪問時にリーフレット配付。プレママで実施。	妊娠届出時・赤ちゃん訪問時に指導。プレママで実施。	プレママで実施。
取手市	妊娠届出時パンフレットを配布、プレママ・パパ教室で実施	妊娠届出時パンフレットを配布、プレママ・パパ教室で実施	妊娠届出時パンフレットを配布、プレママ・パパ教室で実施
牛久市	両親学級の講話、妊娠届時指導(必要者にパンフレット配布)	妊娠届時指導(必要者にパンフレット配布)	妊娠届時指導(必要者にパンフレット配布)
守谷市	母子手帳交付時に情報提供。両親学級でパネル展示	母子手帳交付時に情報提供。両親学級でパネル展示	母親学級開催時に情報提供
稲敷市	妊娠届出時にリーフレットを配布。母親学級で指導。	妊娠届出時にリーフレットを配布。母親学級で指導。	妊娠届出時にリーフレットを配布。母親学級で指導。
美浦村	妊娠届出・マタニティ教室・訪問時に実施	妊娠届出・マタニティ教室・訪問時に実施	マタニティ教室で実施
阿見町	妊娠届出時/マタニティクラス/出産予定日2か月前の電話/新生児訪問/4か月児健診にて確認	妊娠届出時/出産予定日2か月前の電話/新生児訪問にて確認	出生届出時にパンフレットを配布/新生児訪問にて実施
河内町	母子保健手帳交付時と乳児訪問時に喫煙状況を調査し、喫煙の影響を伝える。	母子保健手帳交付時と乳児訪問時に喫煙状況を調査し、喫煙の影響を伝える。	乳児訪問時やそれ以降電話で相談があった場合は伝える。
利根町	マタニティスクールにて説明	マタニティスクールにて説明	マタニティスクールにて説明
土浦市	母子手帳交付時、マタニティ教室で資料を用いて説明	母子手帳交付時、マタニティ教室で資料を用いて説明	マタニティ教室、乳児全戸訪問の際に保健指導、資料を配付
石岡市	妊婦面談時、パパママスクールでリーフレット配布	妊婦面談時、パパママスクールでリーフレット配布	パパママスクールでリーフレット配布、助産師による講義
かすみがうら市	妊婦教室で講話を実施	妊婦教室で講話を実施	妊婦教室で講話を実施
常総市	家庭訪問、プレパパママ教室、乳幼児健診、子育て相談の中で説明している。	家庭訪問、プレパパママ教室、乳幼児健診、子育て相談の中で説明している。	家庭訪問、プレパパママ教室、乳幼児健診、子育て相談の中で説明している。
つくば市	母子健康手帳発行時リーフレット配布・マタニティサロンで実施	母子健康手帳発行時・マタニティサロンで実施	マタニティサロンにて実施
つくばみらい市	母子健康手帳交付の際説明	母子健康手帳交付の際説明	マタニティ教室、新生児訪問で説明
結城市	妊娠届出時にリーフレットの配布及び教育	妊娠届出時にリーフレットの配布及び教育	新生児訪問及び乳児家庭全戸訪問時にリーフレットの配布及び教育
下妻市	パパママクラスやパパの為の沐浴講座で講話。妊娠届時にリーフレット配付	パパママクラスやパパの為の沐浴講座で講話。妊娠届時にリーフレット配付	パパママクラスやパパの為の沐浴講座で講話。妊娠届時にリーフレット配付
筑西市	妊娠届出に必要な方に説明、マタニティクラスで講話	妊娠届出に必要な方に説明、マタニティクラスで講話	妊娠届出時に母乳育児用品の案内チラシを配布、マタニティクラスで勧奨
桜川市	母子健康手帳発行時、妊娠後期面談、赤ちゃん訪問時に指導	母子健康手帳発行時、妊娠後期面談、赤ちゃん訪問時に指導	マタニティクラス、赤ちゃん訪問時に指導
八千代町	母子手帳交付時にリーフレット配布。喫煙者には喫煙の影響を説明	母子手帳交付時にリーフレット配布。飲酒者には飲酒の影響を説明	母子手帳交付時にリーフレット配布。母乳育児を希望する方には母乳栄養について説明
古河市	母子健康手帳交付時にアンケート実施し喫煙している方に説明	母子健康手帳交付時にアンケート実施し飲酒している方に説明	赤ちゃん訪問時説明
坂東市	母子健康手帳交付時パンフレット配布、マタニティクラス・全戸訪問にて実施	母子健康手帳交付時・マタニティクラス・全戸訪問にて実施	母子健康手帳交付時・マタニティクラス・全戸訪問にて実施
五霞町	妊娠届出時にアンケートを実施し、必要時指導。	妊娠届出時にアンケートを実施し、必要時指導。	
境町	母子手帳交付時と母親教室で指導	母子手帳交付時と母親教室で指導	母親教室で助産師より指導
合計	44	44	42

11 予防接種未接種者への対応

市町村	通知の送付、電話、訪問等、行っている対応の内容を順を追って記載	転入者に通知をしても接種券を取りに来なかった場合の対応について記載
水戸市	・1歳6か月児：ヒブ、小児肺炎球菌、4種混合、MR1期、水痘の未接種者に個別通知の送付 ・5歳児（年長）：4種混合、日本脳炎1期、MR2期の未接種者へ個別通知 ・小学6年生保護者：2種混合、日本脳炎2期の接種勧奨通知を小学校を通じて配布	対応なし
笠間市	未接種者への個別通知・健診時に接種勧奨を行っている。必要に応じ、電話での勧奨や訪問での勧奨を加えている。	健診時等に配布するようにしている。
小美玉市	・乳幼児健診、育児相談、歯みがき教室での接種勧奨 ・未接種者への個人通知(MR1期・Ⅱ期、DT) ・小学校通して小6DTの接種勧奨通知配布 ・保育園・幼稚園を通してMRⅡ期接種勧奨ちらし配布	・再通知。必要に応じ家庭訪問
茨城町	BCG、日本脳炎、MRIについては勧奨通知を送付。これに加えて、BCGは電話勧奨、MRIについては再々通知と電話勧奨を実施。	転入時に母子保健手帳を確認し、未接種の予防接種については面接時の勧奨及び勧奨通知の発送をしている。また、要支援家庭の場合には家庭訪問を実施している。
大洗町	通知の送付で接種が無い場合⇒電話にて接種勧奨を実施	家庭訪問にて対応。不在時には、保育園等に通園していれば園の先生方に監護者へ保健センターまで来所するよう伝言を依頼。
城里町	3歳児以下の場合は健診時に対応している。 麻疹混合2期に関しては、年度途中で未接種者に通知を送付。要支援児は訪問を実施している。	転入者に対して電話連絡をし、繋がらない場合は訪問を実施する。
常陸太田市	電話にて接種状況を確認し、接種勧奨を行う。その後接種が確認できない場合には、再度電話にて確認し、必要に応じて訪問。	再通知を行い、必要に応じて電話連絡または訪問にて対応。
ひたちなか市	①育児相談・乳幼児健診時に勧奨 ②乳幼児健診等の未受診者への電話連絡時に勧奨 ③乳幼児健診等の未受診者訪問時に勧奨 ④再勧奨はがき送付(BCG・MR2期・DT2種混合)	特になし
常陸大宮市	乳幼児健診時に接種状況を確認し、接種方法の指導と勧奨を行う。 MRⅡ期は、市内保育園等に勧奨のチラシを配付し、年2回ハガキでの個別勧奨を行う。また、年度末に接種履歴が確認できない方へ、電話で接種勧奨を行う。 BCG、MRⅠ期は隔月に未接種者を抽出し、電話で接種勧奨を行う。 就学時健康診断の会場にて、全ての保護者へ個別で接種履歴を確認し、必要によりその場で予防票を再発行し、接種勧奨を行う。	転入の際に、健康推進課へ来所するよう案内し、接種履歴を確認し、予防票兼受診券を発行する。出生から生後2か月までの転入の場合は、全戸訪問時に予防票兼受診券を配付する。その後の転入の場合は、乳幼児健診受診時に予防票兼受診券を配付する。乳幼児健診に該当しない場合は、個別に連絡し、予防票兼受診券発行の手続きに来所するよう勧奨する。
那珂市	日本脳炎 4月 積極的勧奨者への案内を通知 MR1期 1歳6か月健康診査で接種勧奨、1歳10か月で未接種者へ通知 MR2期 4月案内通知 6月市内幼稚園・保育園を通し案内を配布 9月就学時健診案内に予防接種案内を同封、市内幼稚園・保育園を通し未接種者に案内 10月頃就学時健診にて個別勧奨 2月勧奨案内を通知 3月電話勧奨 DT2期 2月勧奨案内を通知 水痘 1歳10か月で1回未接種者へ通知	・転入の際に健康推進課へ来所するよう案内し、転入から1か月経っても健康推進課の窓口に来所した場合通知を出す。 その後、1か月経っても未来所の場合には再通知を出す。再通知を行い来所しない場合、地区担当保健師が訪問や電話で個別対応する。
東海村	個別通知 年2～3回 電話連絡 家庭訪問 所属がある場合は所属からの接種勧奨	電話連絡
大子町	電話、訪問、通知の送付	電話、訪問
日立市	・1歳6か月児健康診査時に、MR1期未接種者に接種勧奨チラシを配布。他、未接種の予防接種について口頭で接種勧奨。 ・3歳児健康診査時に、予防接種履歴を確認し、未接種の予防接種について口頭で接種勧奨。 ・MR2期：就学前の未接種者に、10月と1月に接種勧奨ハガキを送付。 ・就学時健診会場で、受診者全員に対し、MR2期の接種勧奨チラシを配布。 ・二種混合2期：小学6年生の未接種者へ、2月に接種勧奨ハガキを送付。 ・日本脳炎2期：特例対象者である18歳到達者の未接種者へ、4月に実施通知書を送付。	・転入手続き窓口で、「接種記録調査票」を配布し提出を依頼。その後、有効期限内のワクチンの未接種分の実施通知書を送付。なお、調査票の提出がなくても、電話相談や来所相談により対応。
高萩市	・乳幼児健診やこどもには赤やん訪問時、未接種の予防接種がある場合には、接種を勧奨し、紛失した者には接種券の再発行している。 ・MR2期の未接種者には、就学時健診時にチラシを配布し勧奨している。 ・MR2期未接種者と2種混合未接種者に対して、3月の予防接種週間に併せて勧奨の個別通知を行った。	転入手続き時に市民課から健康づくり課へ案内してもらい、接種券を交付している。 来所がない場合は転入前の市町村に接種状況確認し、接種券交付手続きをするよう案内を送る。それでも来所しない場合は、子育て支援課に協力を依頼し電話で説明する。
北茨城市	接種勧奨の通知、予防票を送付。訪問時や乳幼児健診時に予防接種状況を確認し、接種の勧奨をする。	予防接種適正時期に、対象者には予防票を郵送する。
鹿嶋市	・健診時に接種状況を確認し、直接指導。 ・MRⅡ期・日本脳炎Ⅱ期・二種混合・日本脳炎特例対象者(18歳)・子宮頸がんワクチン(小学6年生・中学2年生・高校1年生、キャッチアップで未接種者)に通知を送付。	・転入者への通知はしていない。 ・乳幼児健診時に対応。
潮来市	健診、育児相談等での接種勧奨 認定こども園で接種勧奨通知配付 個別通知(年度当初・MRⅡ期、DT、日本脳炎2期 12～3月：未接種者(MRⅡ期、DT)へハガキで接種勧奨) 電話や訪問での接種勧奨	健診、育児相談、家庭訪問等で予防接種の予防票を配付
神栖市	通知送付→電話→必要時訪問。また、7月に広報紙で予防接種勧奨記事掲載。	通知再送付→必要時訪問。
行方市	①健診・相談事業等で接種勧奨(全予防接種実施) ②個別通知にて接種勧奨(MRⅡ期、DTⅡ期、日本脳炎Ⅱ期、日本脳炎経過措置の対象のみ実施)	取りに来ないという事例はなかった。
銚田市	・電話、個別通知 ・転入の際、市民課で健康推進課を案内してもらう ・家庭訪問 ・乳幼児の場合、所属園からお手紙を渡してもらうなど	対応なし
龍ヶ崎市	BCG・MR1期：水痘：電話一訪問一通知 MR2期：通知送付→幼稚園・保育園を通じてチラシで勧奨→就学時健診時に直接勧奨→電話→ハガキ→電話・訪問 二種混合：通知送付→一学校を通じてチラシで勧奨→ハガキ→電話・訪問 その他：健診・勧奨→電話→訪問一通知	通知→電話→訪問
取手市	・MR1期は1歳6か月児健診の問診時に接種履歴を確認し、未接種者へは接種勧奨を行う。1歳10か月の時にシステムから未接種者を抽出把握し、未接種者へは地区担当保健師による電話や訪問で接種勧奨を実施した。 ・MR2期は8月末までの接種履歴を確認し、未接種者へハガキを送付し接種勧奨を実施。就学児健診では、接種勧奨のチラシを配布した。また、1月末までの接種履歴を再度確認し、未接種の方へ電話勧奨を行った。	乳幼児は転入時に案内文を手渡している。4か月児、1歳6か月児、3歳5か月児は、乳幼児健診で接種履歴を確認し、接種勧奨を実施した。転入者は保健センター窓口で予防票を交付するが、家庭の事情で来所困難な場合は郵送や訪問で予防票を交付している。転入者がすべて来所しているかの確認はしていない。
牛久市	ハガキ送付、電話にて接種勧奨、乳幼児健診(3～4か月健診、1歳6か月児健診、3歳児健診)受診時の受診勧奨、家庭訪問	ハガキ送付、電話にて接種勧奨、家庭訪問
守谷市	・MR1期およびBCG未接種者：翌月が接種期限の者へ電話または通知等で接種勧奨。 ・MR2期：年末に未接種者に接種勧奨通知を送付。2月に未接種者に通知で接種勧奨。 ・DT小学6年生の未接種者に対し、年度末に接種勧奨通知を一斉送付。翌月に13歳を迎える未接種者へ接種勧奨通知を送付。(誕生日が4～6月の対象者は13歳までの期間が短いため、小学6年生の年度末の勧奨通知のみ。)	・転入時に窓口で履歴が確認できず交付できなかった場合は、口頭で後日の来所か、メールや手紙等のやり取りを伝えている。その後連絡がない場合は通知を送付。 ・健診対象年齢であり、健診で来所した際は、その場で接種の案内をする。 ・健診対象年齢であり、健診で来所、または健診受診状況が不明の場合は併せて訪問確認。
稲敷市	通知を送付し1か月後に接種状況の確認を行う。未接種の場合は電話で接種勧奨する。	乳幼児健診で接種履歴を確認し、手渡す。
美浦村	各健診(4か月児健診、1歳6か月児健診、2歳児歯科健診、3歳児健診)時に接種状況を確認し、個別に接種勧奨を行う。二種混合、MR2期の未接種者には夏・冬・年度末に個別通知。	電話番号を確認し、電話連絡をする。 わからない場合は家庭訪問し、保健センターへの来所を促し、母子手帳を確認しながら予防接種の説明をする。
阿見町	常時：ホームページおよび広報にて周知 1)乳幼児健診での勧奨 ①4ヶ月児、1歳6ヶ月児、2歳6ヶ月児健診、3歳6ヶ月児健診の案内通知に接種勧奨文を同封 ②乳幼児健診で接種状況の確認と接種勧奨 ③1歳6ヶ月児健診時にMR1期未接種の場合、2～3か月後を目途に健康管理システムで接種状況を確認し、未接種者に対しては電話で勧奨。 2)年長相当児(麻しん・風しん2期) 7月：個別通知を送付 9月～10月：就学時健診での集団への講話 12月：個別通知を送付 2月：接種勧奨の電話 ③日本脳炎 7月「小学6年生」への通知を町内小学校を通じて送付 2月：2期未接種者に個別通知を送付 4)2種混合について 7月「小学6年生」への通知を町内小学校を通じて送付 2月：未接種者に個別通知を送付	接種履歴がない者として、予防接種未接種者への対応に準じて実施
河内町	勧奨ハガキの送付及をする。	町民課で転入時頂いた連絡先に連絡する。返答がない場合は、園を通して再度勧奨ハガキの配布。または、自宅へ訪問し接種勧奨する。
利根町	・接種勧奨通知の送付 ・電話による接種勧奨の連絡 ・訪問による接種勧奨	・児童福祉主管課と連携し転入者の状況把握 ・接種勧奨通知の送付 ・電話による接種勧奨の連絡 ・訪問による接種勧奨
土浦市	麻しん風しん1期：1歳6か月児健診通知に接種案内文を同封。1歳10か月児時点での未接種者に個別通知を送付。 麻しん風しん2期：12月・2月に接種通知に対し、個別通知により接種勧奨。 水痘：2歳児歯科健診通知に接種案内文を同封。 日本脳炎1期：3歳児健診通知に接種案内文を同封。 就学時健診通知に接種勧奨案内文を同封。 日本脳炎2期：二種混合：12歳10か月時点で未接種者に対し、個別通知により接種勧奨。特例①対象者には、年度年齢18歳の者へ個別通知により接種勧奨。 子宮頸がん予防：高校1年生相当年齢の者のうち接種未完了者に対し、7月に個別通知により接種勧奨。	乳幼児健診時に案内、通知戻りの場合は再送し、それも戻らない場合は家庭訪問し案内する。就学している児の場合、教育委員会へ連絡し、学籍状況を確認し、学校を通して案内。

市町村	通知の送付、電話、訪問等、行っている対応の内容を順を追って記載	転入者に通知をしなくても接種券を取りに来なかった場合の対応について記載
石岡市	乳幼児健診受診時、母子健康手帳を確認しながら指導。乳幼児健診未受診者には地区担当保健師が電話、訪問で未接種分を指導。各年齢に応じてBCG、MR、日本脳炎、水痘等個別勧奨通知。就学児健診時に教育委員会と協力し、教育委員会が作成した健康調査票と母子健康手帳を確認しながら指導。	今後受診できる乳幼児健診時に、予診票の発行、受診勧奨を実施。3歳児健診終了の場合は、年齢に応じた未接種者への接種勧奨通知。就学児健診時に、予診票の発行、接種勧奨を実施。
かずみがうら市	乳幼児健診で、接種歴を確認し、接種勧奨を実施している。 麻疹風疹混合、日本脳炎、二種混合については、個別通知を実施している。	乳幼児健診で、接種歴を確認し、接種勧奨を実施している。
常総市	・乳幼児健診・教室の来所時に勧奨。 ・個別通知を送付。	・健診や教室に来所した場合には、その際に接種状況を確認し、勧奨する。また、予診票を交付する。 ・電話にて接種状況を確認し、接種勧奨する。
つくば市	・1歳6か月健診、3歳健診での内科診察時に医師より接種勧奨を行っている。また、保健師の結果説明時にも未接種の予防接種があれば接種勧奨をしている。 ・就学時健診時、各学校に出向き未接種者への接種勧奨をしている。 ・MR2期未接種者へは、10月に再勧奨通知、2月に最終再勧奨通知にて接種勧奨をしている。 ・二種混合2期未接種者へは、12歳6か月時に再勧奨通知をしている。 ・日本脳炎特例者で接種歴確認できない方には、18歳になる年度の初めに通知にて接種勧奨している。 ・広報にて接種勧奨をしている。	当市では接種券ではなく予診票で対応している。転入時に予防接種に関する内容を盛り込んだお知らせを配布している。その他、転入の方へは定期予防接種に関する通知にて接種勧奨を実施している。医療機関には予診票を配布し、母子健康手帳を確認の上接種できるようにしてあるため予診票を取りに来なかった場合の対応はない。
つくばみらい市	MR、DTIについては、未接種者へ個別通知	市内医療機関窓口にて予診票を置いておき、必要な方に交付
結城市	・BCG：標準的な接種期間が終わる前月に、個別に接種勧奨通知を送付。 ・MR1期：2歳になる前月に、個別に接種勧奨通知を送付。 ・MR2期：6月と2月に、個別に接種勧奨通知を送付。また、就学時健康診査時に母子健康手帳を確認し、未接種者へ接種勧奨を実施。 ・二種混合：日本脳炎2期：19歳になる前月に接種勧奨通知を送付。 ・日本脳炎：特別措置対象年齢者の中で、年度中18歳になる方へ、個別に接種勧奨通知を送付。	保護者等からの連絡のみで対応している。
下妻市	MR2期、二種混合、日本脳炎では、年に3回程度未受診者に勧奨通知を出している。BCG、MR1期、水痘は、対象年齢が外れてしまう数か月前に再勧奨通知を出している。また子宮頸がんワクチンの定期接種対象者やキャッチアップ対象者への接種勧奨の通知をしている。未接種の数が多い乳幼児の保護者には、電話連絡のほか家庭訪問で指導し、接種を勧奨している。	7歳6か月未満の転入者全員に予防接種と乳幼児健診の受診歴アンケートを送付し、受診の有無、日付など履歴を返信してもらっている。返信がない場合は電話や家庭訪問で対応。
筑西市	【MR1期】1歳の誕生日月末に初回通知。1歳9か月時点での未接種者に再通知。1歳11か月時点での未接種者に再々通知。 【MR2期】年度当初、対象者に一斉通知。翌年1月時点での未接種者に再通知。	転入手続き後に接種履歴を確認し、未接種分の予診票を発行するのが基本。MR1期再通知の時点で転入及び予診票の未発行が発覚した者に対し、個別通知を送付。反応がない場合は電話対応。
桜川市	乳幼児健診や家庭訪問時に接種勧奨。接種対象年齢終了となる1～2か月前に、住基にて予防接種状況確認し、未接種の場合は電話で再勧奨。 DT、MR(第2期)の未接種者については、勧奨通知を年2回送付。	電話や乳幼児健診時転入後接種券の交換が必要であることを伝え、後日交付手続きを行う。
八千代町	定期接種の未受診者を抽出し、該当者に予防接種再勧奨通知を送付する。	連絡先が把握できれば電話し説明する。連絡がつかない場合には保育施設や小学校等へ連携し勧奨する。
古河市	・BCG、MRIについては定期接種期間が短いため勧奨通知を郵送している。 ・問い合わせがあった場合、接種状況を確認し、問診票を再発行(送付または手渡し)している。合わせて接種スケジュールについて説明している。 ・乳幼児健診や地区担当保健師が訪問した際に、接種勧奨を行っている。	・転入時、3歳4か月未満の児に対しては、統合宛名システムを利用して接種履歴を確認している。接種状況が確認できない場合は、電話連絡にて確認し、未接種分の予診票を送付または手渡ししている。 ・電話で連絡が取れない場合、地区担当保健師による訪問で予防接種状況の確認および接種勧奨を行っている。
坂東市	MR2期、4種混合、DT、日本脳炎の接種勧奨通知を1月に個別郵送。 9月にこども園入園希望者に対して、予防接種スケジュールを配布し、接種を勧奨している。10月の小学校就学前健診時、学校教育課に依頼をし、MR2期の勧奨のチラシを配布。 乳幼児健診時、未接種の予防接種について保健師等から個別に勧奨。	転入者への通知は行っておらず、転入手続きの際、接種履歴を確認しながら予診票の交付を行っている。
五霞町	乳幼児健診にて、接種状況確認し、未接種で予診票を紛失している場合、送付する。 MR2期のみ、1月頃に未接種者(保護者死)に勧奨通知。	転入手続き時に母子健康手帳の予防接種欄を確認し、未接種の予防接種があれば、予診票を交付。母子健康手帳がない場合は、情報連携で接種状況を確認する。手続時に母子健康手帳を忘れても、後日来庁くださるので、未発行のケースはない。
境町	MR1期は接種勧奨はがきを接種期限の2か月前に個別発送。 MR2期は2月に接種勧奨はがきを個別郵送。 BCGは接種勧奨はがきを個別発送。その後電話でも勧奨。 その他の予防接種は乳児健診・1歳半健診・3歳児健診にて接種内容を確認し、その都度対応。 支援が必要な家庭では保健師訪問や電話で対応。	転入者に通知を出さなくて済むように、転入手続き後に庁舎内の子ども未来課で母子手帳を確認し、必要な予診票をその場で配布。その後は常住者と同様の対応。

12 小中学校における保健教育

市町村	小学校			中学校		
	性教育	エイズ 予防教育	その他	性教育	エイズ 予防教育	その他
水戸市保健所	26	26		12	12	
笠間市				1		
小美玉市						
茨城町						
大洗町						
城里町						
中央保健所				1		
常陸太田市						
ひたちなか市						
常陸大宮市						
那珂市						中学生の栄養について保護者も含めて実施
東海村						
大子町			喫煙防止教室	2		・喫煙防止教室・乳児ふれあい体験学習
ひたちなか保健所				2		
日立市			歯みがき教室			
高萩市	4		歯科保育教育	3	3	歯科保育教育
北茨城市	11		がん予防教育	4		がん予防教育
日立保健所	15			7	3	
鹿嶋市	3					
潮来市			がん教育			がん教育
神栖市						
行方市	4		思春期出前講座として、思春期の心身の変化等について保健教育を実施。がん予防喫煙防止教育を実施。	3		
銚田市	6		手洗い、がん予防、薬物乱用防止教室	3		歯科(歯周病予防)、がん予防、
潮来保健所	13			6		
龍ヶ崎市						
取手市						
牛久市						
守谷市	1			1		
稲敷市						
美浦村			就学時健診の際に予防接種の勧奨			
阿見町						
河内町						
利根町						
竜ヶ崎保健所	1			1		
土浦市				1	1	子宮頸がんワクチン、デートDV、LGBTQ、プレコンセプションケア
石岡市				1		
かすみがうら市	1					
土浦保健所	1			2	1	
常総市						
つくば市						
つくばみらい市						
つくば保健所						
結城市			がん教育			
下妻市	5		小学4年生に小児生活習慣病予防について	1		
筑西市	12			7		
桜川市						
八千代町			歯みがき教室			歯みがき教室
筑西保健所	17			8		
古河市				7		
坂東市	8		SNSの使い方について	4	4	メディアリテラシー
五霞町						
境町						
古河保健所	8			11	4	
合計	81	26		50	20	

13 普及啓発

市町村	妊婦健診の受診	HTLV-1等感染症	すこやか妊娠ほっとライン
水戸市	妊婦健診届出時説明、ホームページ掲載、母親学級で説明。		妊娠届出時案内配布・説明、窓口にポスター掲示。
笠間市	母子手帳交付時・マタニティクラス時に説明。	母子手帳交付時・マタニティクラス時に説明。	母子手帳交付時に説明。窓口に配布。
小美玉市	妊娠届出時に説明。ポスターの掲示	妊娠届出時に資料を配布	妊娠届出時に説明
茨城町	妊娠届出時の面接や両親学級の際に勧奨。	妊娠届出時の面接や両親学級の際にパンフレットを用いて説明。	妊娠届出時の面接やポスター掲示にて啓発。
大洗町	母子手帳発行時、特定妊婦に対する支援の際に啓発。	特になし。	母子手帳発行時、特定妊婦に対する支援の際に啓発。
城里町	母子手帳交付時に説明を実施。リーフレット・カードの送付。	母子手帳交付時にリーフレットを用いて説明を実施している。	母子手帳交付時にカードを用いて説明を実施している。
常陸太田市	妊娠届時に妊婦健診の重要性について指導を行い、受診券	妊婦健診の結果から、個別に対応。	妊娠届時に啓発用カードを渡しながら案内を行う。
ひたちなか市	妊娠届出時に説明とパンフレット配布、ホームページに掲載	妊娠届出時に説明とパンフレット配布	妊娠届出時に説明とパンフレット配布
常陸大宮市	妊娠届出時に説明。	妊娠届出時にリーフレットを配付。	妊娠届出時にリーフレットを配付。
那珂市	○母子健康手帳交付時に説明	○母子健康手帳交付時に説明	○母子健康手帳交付時に説明 送付してもらった案内を設置、SNS等で周知
東海村	母子手帳交付時に説明、ポスター掲示	母子手帳交付時に説明、リーフレット配布、ポスター掲示	母子手帳交付時に説明、リーフレット配布、ポスター掲示
大子町	母子健康手帳交付時、両親学級、妊娠後期電話時に説明	母子健康手帳交付時に説明	母子健康手帳交付時にリーフレット配布
日立市	母子健康手帳交付時	母子健康手帳交付時	母子健康手帳交付時
高萩市	妊娠届出時に説明。	妊娠届出時にリーフレットを配布。	妊娠届出時にリーフレットを配布。
北茨城市	妊娠届出時に説明	妊娠届出時にリーフレット配布	妊娠届出時、思春期教育時にリーフレット配布
鹿嶋市	妊娠届出時に実施。	妊娠届出時にリーフレット配布。	妊娠届出時にリーフレット配布。
潮来市	妊娠届出時に説明、HP掲載	妊娠届出時にリーフレット配付	妊娠届出時にリーフレット配付
神栖市	母子手帳交付時に説明	母子手帳交付時に説明	母子手帳交付時に説明
行方市	妊娠届時に説明、窓口にポスターを掲示、市ホームページに掲載。	妊娠届時に説明。	妊娠届窓口にポスターを掲示。
銚田市	母子手帳交付時説明	母子手帳交付時説明、訪問時説明	母子手帳交付時説明
龍ヶ崎市	妊娠届出時に説明。妊婦に電話する際に受診勧奨。	妊娠届出時に配付。	妊娠届出時に配布。
取手市	妊娠届出時に資料を渡し説明を加えている	妊娠届出時に資料を渡している	妊娠届出時に資料を渡している
牛久市	ホームページ、妊娠届時、必要者にパンフレット配布		妊婦受診票に掲載
守谷市	母子健康手帳交付時に説明	母子健康手帳交付時に情報提供	母子健康手帳交付時にパンフレット配布、成人式配布資料に同封。
稲敷市	妊娠届出時にリーフレットを配布。市役所窓口・保健センターにポスターを掲示。	妊娠届出時にリーフレットを配布。市役所窓口・保健センターにポスターを掲示。	妊娠届出時にリーフレットを配布。市役所窓口・保健センターにポスターを掲示。
美浦村	妊娠届出時に説明	妊娠届出時に説明	妊娠届出時に説明
阿見町	妊娠届出時に説明/マタニティクラスで説明/ポスター掲示/出産予定日2か月前の電話	妊娠届出時に説明/ポスター掲示	妊娠届出時に説明/ポスター掲示
河内町	妊娠届出時に説明		妊娠届出時にチラシを配布
利根町	妊娠届時に説明、妊娠中の電話連絡、妊娠届窓口にポスター掲示・広報やホームページに掲載	妊娠届窓口にポスター掲示	妊娠届時に説明、妊娠届窓口にポスター掲示
土浦市	妊娠届出時に説明、受診券を配布。里帰り出産等の確認をし、利用方法や手続きについて説明。	妊娠届出時に説明	母子手帳交付時に資料を用いて説明。案内を配付。
石岡市	妊娠届出時にチラシ、受診票綴りを配布し受診を促す。妊婦面談や電話で受診勧奨。ホームページ掲載。	妊娠届出時にチラシ配布。	妊娠届出時に県が作成したチラシ配布。
かすみがうら市	妊娠届出時に説明、ホームページに掲載		妊娠届出時にチラシを母子健康手帳セットと一緒に配布
常総市	妊娠届出時・転入時に妊婦健診受診票を配布しながら説明を行っている。プレパパママ教室内容受診の必要性について説明を行っている。	妊娠届出時にリーフレットを配布している。	妊娠届出時にリーフレットを配布している。
つくば市	母子健康手帳発行時説明・リーフレット配布	母子健康手帳発行時にリーフレット配布	母子健康手帳発行時にリーフレット配布
つくばみらい市	母子健康手帳の際説明	母子手帳交付時説明	母子健康手帳の際説明
結城市	妊娠届出時に説明	妊娠届出時に説明	
下妻市	パパママクラス開催時に説明したり、ママサポしもつまアプリで配信する。	母子健康手帳交付時に個別で説明を行った。	母子健康手帳交付時に個別で説明を行った。
筑西市	妊娠届出時、母子健康手帳及び受診票について説明し勧奨	妊娠届出時、窓口にポスターを提示して勧奨	窓口にポスターを提示、チラシを設置
桜川市	母子健康手帳発行時に説明	母子健康手帳発行時(全員)、妊娠後期面談・赤ちゃん訪問・3歳児健診時(陽性者)に説明	母子健康手帳発行時に説明
八千代町	母子手帳交付時に健診受診や妊娠中の健康管理の重要性について説明	母子手帳交付時に資料を配布し説明	母子手帳交付時に資料を配布、不安の強い妊産婦に情報提供実施
古河市	妊娠届出時の面接で紹介。	妊娠届出時の面接で紹介。	妊娠届出時の面接で紹介。
坂東市	妊娠届出時に説明。広報誌・ホームページに掲載。	妊娠届出時に説明。	妊娠届出時に説明。
五霞町	母子健康手帳交付時に保健師から説明。		母子健康手帳に周知カードを挟み込みしている。
境町	妊娠届出時・転入時に説明	妊娠届出時に説明	妊娠届出時に説明
合計	44	39	43

14(1)発達相談事業(従事者内訳)

市町村	従 事 者											保健所との連携	療育機関の有無	
	医師	心理判定員	言語聴覚士	保健師	保育士	教員	社会福祉士	ポーター 指導員	理学療法士	作業療法士	その他の職種			
水戸市		○	○		○		○						○	○
笠間市		○			○									○
小美玉市		○			○		○					公認心理士・臨床心理士		
茨城町					○							臨床心理士		
大洗町		○			○									○
城里町		○	○		○								○	○
常陸太田市	○				○									○
ひたちなか市		○			○		○					臨床心理士, 臨床発達心理士, 教育カウンセラー		○
常陸大宮市	○	○	○		○							特別支援教育コーディネーター		○
那珂市	○	○	○		○	○			○					○
東海村		○			○									○
大子町		○	○		○									○
日立市	○	○	×		○	×	×	×	×	×		こども発達支援センター相談員	○	○
高萩市	○	○	○		○								○	
北茨城市	○	○			○									○
鹿嶋市		○			○									○
潮来市		○	○										○	
神栖市					○							公認心理師	○	○
行方市	○	○	○			○			○			音楽療法士		
鉾田市	○				○							公認心理師		
龍ヶ崎市		○			○								○	○
取手市		○	○		○					○				○
牛久市		○			○							心理判定員は公認心理師	○	○
守谷市		○	○		○							公認心理師	○	○
稲敷市		○			○									
美浦村												公認心理士(臨床心理士)、利用者支援事業担当者		
阿見町		○			○							看護師		
河内町		○			○									
利根町		○			○									
土浦市		○										療育相談員(元教員、障害児教育の経験あり)		○
石岡市		○	○		○				○					○
かすみがうら市		○	○											○
常総市		○			○		○					児童デイ指導員		○
つくば市					○							臨床心理士、臨床発達心理士		○
つくばみらい市		○	○						○					
結城市		○			○								○	○
下妻市		○			○				○	○		キッズインストラクター	○	○
筑西市		○			○								○	
桜川市		○	○		○								○	
八千代町					○							公認心理士	○	
古河市		○	○		○					○	○		○	○
坂東市		○			○					○	○			○
五霞町		○			○									
境町		○	○		○				○				○	
合計	8	37	16	38	15	5	3	5	4	4	17	16	25	

14(2)発達相談・巡回相談事業(件数)

(単位:人)

市町村	発達相談事業			巡回相談事業											
	実施回数	相談者(人)		保育所				幼稚園			認定こども園				
		実人数	延人数	巡回実施数	相談実人数	相談延人数	巡回実施数	相談実人数	相談延人数	巡回実施数	相談実人数	相談延人数			
水戸市保健所	242回	485	1,758	89カ所	41カ所	135	229	11カ所	2カ所	8	12	20カ所	9カ所	47	84
笠間市	60回	70	70	8カ所	8カ所	76	160	1カ所	1カ所	2	2	8カ所	8カ所	137	137
小美玉市	161回	160	363	8カ所	8カ所	88	161	3カ所	3カ所	42	93	5カ所	5カ所	55	95
茨城町	24回	36	86												
大洗町	11回	13	13	3カ所	3カ所	18	18	1カ所	1カ所	2	2	3カ所	3カ所	51	51
城里町	3回	11	12									4カ所	4カ所		
中央保健所	501回	775	2,302	108カ所	60カ所	317	568	16カ所	7カ所	54	109	40カ所	29カ所	290	367
常陸太田市	3回	9	9	7カ所	7カ所	106	106	2カ所	2カ所	31	31	5カ所	5カ所	110	110
ひたちなか市	278回	485	1,356	24カ所	24カ所	555	659	10カ所	10カ所	367	423				
常陸大宮市	7回	22	22	5カ所	5カ所	25	39	2カ所	2カ所	12	12	7カ所	6カ所	46	71
那珂市	149回	124	149	7カ所	6カ所	8	8	3カ所	3カ所	2	2	2カ所	2カ所	14	17
東海村	24回	43	46	7カ所	7カ所	47	76	5カ所	5カ所	51	84	3カ所	3カ所	48	83
大子町	18回	29	32	5カ所	5カ所	98	98	1カ所	1カ所	11	11				
ひたちなか保健所	479回	712	1,614	55カ所	54カ所	839	986	23カ所	23カ所	474	563	17カ所	16カ所	218	281
日立市	4回	15	15	21カ所	18カ所	148	161	12カ所	9カ所	81	83	14カ所	12カ所	93	100
高萩市	4回	12	12	2カ所	1カ所	3	3	2カ所				3カ所			
北茨城市	6回	14	15	3カ所	2カ所	15	17					6カ所	6カ所	93	116
日立保健所	14回	41	42	26カ所	21カ所	166	181	14カ所	9カ所	81	83	23カ所	18カ所	186	216
鹿嶋市	29回	47	55												
潮来市	36回	66	131									9カ所	9カ所	64	132
神栖市	12回	25	31	18カ所	12カ所	43	43	4カ所	2カ所	12	12	6カ所	3カ所	5	5
行方市	251回	251	919	5カ所	5カ所	155	194	3カ所	3カ所	91	98	4カ所	4カ所	119	168
鉾田市	50回	80	80	17カ所	8カ所	119	357	8カ所	4カ所	42	126	17カ所	2カ所	93	279
潮来保健所	378回	469	1,216	40カ所	25カ所	317	594	15カ所	9カ所	145	236	36カ所	18カ所	281	584
龍ヶ崎市	38回	82	176	14カ所	6カ所	39	60	4カ所	2カ所	30	54	6カ所	6カ所	13	17
取手市	81回	135	175	14カ所	13カ所	149	235	3カ所	3カ所	12	13	11カ所	8カ所	91	128
牛久市	125回	108	125	15カ所	15カ所	154	275	4カ所	4カ所	44	64	4カ所	4カ所	43	77
守谷市	46回	127	156	34カ所	1カ所	1	1	4カ所	1カ所	2	4	2カ所			
稲敷市	212回	51	258	2カ所	2カ所	38	102	3カ所	2カ所	2	2	3カ所	3カ所	51	150
美浦村	8回	16	20	2カ所	2カ所	21	21	1カ所	1カ所	14	14				
阿見町	33回	47	48	8カ所	7カ所	31	31	1カ所	1カ所	7	7	3カ所	2カ所	9	9
河内町	11回	16	22									2カ所	2カ所	22	53
利根町	84回	104	238	2カ所	1カ所	12	12					4カ所	2カ所	13	13
竜ヶ崎保健所	638回	686	1,218	91カ所	47カ所	445	737	20カ所	14カ所	111	158	35カ所	27カ所	242	447
土浦市	240回	669	1,400	30カ所	20カ所	278	418	5カ所	1カ所	1	3	10カ所	8カ所	63	91
石岡市	133回	191	625	13カ所	11カ所	169	169					7カ所	6カ所	171	171
かすみがうら市	63回	66	108	7カ所	7カ所	106	174					3カ所	3カ所	43	63
土浦保健所	436回	926	2,133	50カ所	38カ所	553	761	5カ所	1カ所	1	3	20カ所	17カ所	277	325
常総市	31回	98	105	15カ所	6カ所	66	66	3カ所	3カ所	59	59	4カ所	3カ所	44	44
つくば市	88回	170	176	116カ所	23カ所	260	349	21カ所	16カ所	177	241	9カ所			
つくばみらい市	334回	238	1,021	23カ所	16カ所	99	99	4カ所	4カ所	63	63	4カ所	4カ所	50	65
つくば保健所	453回	162	162	154カ所	45カ所	425	514	28カ所	23カ所	299	363	17カ所	7カ所	94	109
結城市	18回	46	100												
下妻市	82回	147	338												
筑西市	79回	129	151	3カ所	2カ所	9	9	1カ所				23カ所	16カ所	85	85
桜川市	25回	53	77									6カ所	2カ所	5	5
八千代町	7回	11	11	5カ所	5カ所	18	18	1カ所	1カ所	4	4	3カ所	3カ所	23	23
筑西保健所	211回	386	677	8カ所	7カ所	27	27	2カ所	1カ所	4	4	32カ所	21カ所	113	113
古河市	32回	111	112												
坂東市	26回	65	84	6カ所	2カ所	41	49	2カ所	2カ所	27	31	7カ所	7カ所	137	152
五霞町	7回	7	25												
境町	61回	159	261	4カ所	3カ所	20	20					5カ所	2カ所	21	21
古河保健所	126回	342	482	10カ所	5カ所	61	69	2カ所	2カ所	27	31	12カ所	9カ所	158	173
合計	3,236回	4,499	9,846	542カ所	302カ所	3,150	4,437	125カ所	89カ所	1,196	1,550	232カ所	162カ所	1,859	2,615

14(3)巡回相談事業(関係課・従事者内訳)

市町村	主管課	関係課	従事者							その他の職種
			医師	心理 判定員	言語 聴覚士	保健師	保育士	教員	社会 福祉士	
水戸市	子育て支援課	こども発達支援センター		○	○			○	○	
笠間市	こども育成支援センター	保健センター		○		○	○	○		
小美玉市	教育委員会	教育指導課指導係							○	公認心理師 臨床心理士
茨城町										
大洗町	こども課	学校教育課(教育委員会)		○		○		○		
城里町	福祉こども課	健康保険課		○		○		○		
常陸太田市	健康づくり推進課	子ども福祉課、社会福祉課、障害福祉課、教育委員会		○		○	○	○		その他、市役所関係部署職員
ひたちなか市	障害福祉課	教育委員会指導課、幼児保育課、子ども政策課、健康推進課				○	○		○	臨床発達心理士、教育カウンセラー
常陸大宮市	こども課こどもセンター	健康推進課		○	○	○	○			
那珂市	こども課	学校教育課		○			○	○		ポータル認定相談員
東海村	教育委員会指導室	子育て支援課 健康増進課 総合相談支援課		○	○			○	○	臨床心理士、発達支援コーディネーター、発達支援カウンセラー
大子町	福祉課	教育委員会事務局 健康増進課				○			○	福祉課職員(精神保健福祉士)
日立市	教育研究所、障害福祉課	健康づくり推進課							○	教育研究所係長、教育委員会指導主事、こども発達相談センター相談員
高萩市	高萩市 健康づくり課	日立保健所健康増進課 高萩市 子育て支援課 高萩市 学校教育課				○			○	
北茨城市	市民福祉部 健康づくり支援課	子育て支援課・社会福祉課・教育委員会(幼児教育こどこの教室も含む)・社会福祉協議会・北茨城市特別支援学校		○		○			○	こどこの教室職員
鹿嶋市	教育委員会 教育指導課	教育センター								
潮来市	社会福祉課	かずみ保健福祉センター、子育て支援課		○		○				
神栖市	教育指導課								○	
行方市	健康増進課	学校教育課		○	○					幼児教育アドバイザー、作業療法士、看護師、特別支援相談員
鉾田市	健康増進課	教育委員会 健康増進課				○				公認心理師
龍ヶ崎市	社会福祉課	こども家庭課		○						臨床心理士 家庭児童相談員
取手市	子育て支援課	保健センター、障害福祉課(子ども発達センター等児童発達支援事業所)、教育委員会指導課		○						公認心理師、臨床心理士、臨床発達心理士
牛久市	指導課	保育課、こども家庭課、健康づくり推進課		○	○	○	○	○	○	心理判定員は公認心理師
守谷市	市としての主管課はない	巡回相談事業として確立されていないが、のびのび子育て課の心理士が保護者や園の相談を受けて園での相談を実施している。保健センターも同様に発達相談会利用者の保護者希望と園の同意を得て、心理士と保健師で相談対応している。		○		○				公認心理師
稲敷市	学務管理課	こども支援課		○				○		
美浦村	健康増進課	子育て支援課 美浦幼稚園				○				公認心理士(臨床心理士)
阿見町	健康づくり課	子ども家庭課、教育委員会				○			○	
河内町	町民課、保健センター、教育委員会、福祉課、子ども伊達支援センター	町民課、保健センター、教育委員会、福祉課、子育て支援センター		○	○	○			○	
利根町	保健福祉センター			○		○				
土浦市	こども包括支援課、教育委員会	保育課、教育委員会		○						療育相談員(元教員、障害児教育の経験あり)
石岡市	健康増進課	こども福祉課、社会福祉課、教育委員会			○	○				
かずみがうら市	こども家庭課 子育て支援課	健康づくり増進課(保健センター) 健康増進課						○		公認心理師
常総市	保健推進課	学校教育課・指導課・こども課・社会福祉協議会		○		○	○	○		児童デイ指導員
つくば市	こども未来課 学び推進課 特別支援教育推進室	幼児保育課		○						臨床心理士
つくばみらい市	健康増進課	こども課、学校総務課		○		○	○			
結城市										
下妻市										
筑西市	母子保健課	教育委員会 指導課		○		○				
桜川市	健康推進課	筑西保健所主催の移動発達相談に同行した。		○		○				
八千代町	学校教育課	健康増進課				○				公認心理士
古河市										
坂東市	社会福祉課	健康づくり推進課		○		○				発達指導員
五霞町										
境町	健康推進課	学校教育課		○		○				
合計				26	7	25	12	16	5	21

14(4) 発達相談・巡回相談事業(課題)

市町村	発達障害児の早期発見・早期支援に関する課題	
水戸市	切れ目ない支援を実施するため、保健・福祉・教育との連携の構築	
笠間市		0
小美玉市	幼児教育施設と保護者、巡回支援員等で、幼児の成長状況の捉え方に違いがあり、支援をする際に同歩調をとるのが難しい場合がある。	
茨城町	5歳児健診で発見された、発達の気になる児で、フォロー教室につながらなかった児への対応。困り感のない保護者に対する気づきの促し方。相談や病院受診のための予約が数カ月先になってしまう、保護者の意識が変化してしまうことでタイムリーな支援が困難になってしまうこと。	
大洗町	・地域に療育の場が少ないこと ・個人情報保護により、行政で抱えている法定健診等の情報について、保護者の同意を得られなければ就学前施設と情報共有できないことから、スピード感のある支援が難しい。(要体協管理ケースを除く)	
城里町	・発達に対しての気づきは早期であるほど不確実性が高く、発達障害の可能性を適切に判断することが難しい。 ・保護者の中には児が診断を受けることに対して否定的な感情を抱く保護者もいるため、対象児にとっての最適な支援の提案や関係機関へ繋げることが難しい。	
常陸太田市	5歳児巡回相談の実施により、発達面において支援が必要と思われるお子さんを早期に発見することができるようになったが、早期支援については、保護者の理解が得られない場合もあり、関係機関の連携が不可欠である。	
ひたちなか市	発達障害の社会的な認知が進んだ一方で、誤解があったり誤解に基づいた対応が行われていることがある。発達障害についての正しい知識の普及と、支援方法について関係機関が共有し理解を深めていく継続的な取り組みが必要だと思う。	
常陸大宮市	令和4年度から発達相談事業及び巡回相談事業がこども課へ移管した。切れ目なく支援できるように、関係機関との密な連携が必要である。	
那珂市	早期発見・早期支援の重要性は理解しつつ、保護者との信頼関係を軸に進める必要性を大切にしたい。(支援の重要性を求めすぎないように) また、在籍園での関わり方や心配の程度など、共通理解をもって児や保護者を支援するための体制などを整備していきたい。	
東海村	・保護者によっては障害の需要が困難なケースがある。	
大子町	・様々な資源の確保 ・専門職の確保	
日立市	・巡回訪問は、各園の希望で実施しているので、支援が必要な園児について把握することが難しい園もある。しかし、巡回訪問の希望がなくても、こども発達相談センターの案内を行い、発達に心配のある園児等に対して早期発見・早期支援につながるよう取り組んでいる。 ・保育士の資質向上のために巡回相談を継続して利用するための予算確保や体制の構築 ・保護者が障害を受容し、早期に療育が開始できるように精神的サポートや相談支援体制の構築 ・保育所等と児童発達支援事業所、相談支援事業所の連携体制	
高萩市	幼児健診で早期発見をしても、保護者に問題意識がない場合の介入方法が難しい。	
北茨城市	障害や発達の遅れに対して、伝え方に工夫をしながら保護者の受容や気づきを促す関わりを早期から心がけているが、対応の難しさを感じる。年中や年長になると、周囲の児たちとの違いに気づき心配になる保護者おり、積極的に対応している園からの相談で関わりを持つことができる場合もあるが、就学時健診でフォローとなる児もおり、早期からの支援が必要であっても保護者の理解を得るのが難しいと感じる。また、小学校に入ってから発達障害等に気づくこともある。	
鹿嶋市		0
潮来市	心理判定員など専門職の確保、療育を受けられる場が少ない。小児発達専門の医療機関が近隣になく、遠方の専門医療機関も予約が取りにくい状況。	
神栖市	・令和4年度で潮来保健所での発達相談が終了となった。近隣の専門医療機関が不足しており、受診予約が数カ月先になる。 ・保健師が健診などで気になる児がいたり、園の先生が心配している児がいても、保護者の困り感や発達相談への認識が薄く、支援に繋がれないことがある。	
行方市	乳幼児健康診査・健康相談・訪問・巡回相談等で運動及び精神発達(言葉も含む)に課題のある未就学児の増加傾向に対する事業の拡大。	
鉾田市	保護者の発達障害に関する理解を促すこと、支援の体制整備等	
龍ヶ崎市	相談日の予約枠に対して希望者が多いため、予約待ちの状態になり早めに相談に繋がらない場合がある。	
取手市	・発達検査等のフォーマルなアセスメントツールを活用できていない。 ・相談記録ファイルの活用・普及。	
牛久市	・幼児教育施設職員の資質向上に向けた、巡回相談等をはじめとする研修等の計画的な実施 ・発達障害児を持つ保護者への支援や早期発見・早期支援につなげる関係機関の連携体制の充実 ・上記2点を実施するための予算及び人員の拡充	
守谷市	発達障がい児の早期発見・早期支援の機会として、巡回相談事業をどうして位置付けていくか今後検討予定。児童福祉部門へ、保育園から気になるお子さんに対しての保育士への支援について相談があり、個別に児童福祉部門の心理士が対応している。保健センターにも保育園幼稚園等から相談があり、保護者の同意を得て連携して相談対応できるように話し合っている。	
稲敷市	働き方改革により、カンファレンス実施時間を確保することが困難であったり、保育士同士の情報共有の難しさがある。	
美浦村	2歳児健診で発達の遅れがある子を発見し、医療に繋いでも3歳まで経過観察の判定になるケースがあり、早期発見しても、繋ぎ先に行き詰ってしまう。	
阿見町		0
河内町	健診で気になる点があっても、通園中のこども園からは気になる点を保護者に伝えていないことが多く、保健センターが健診の結果で事後相談に繋げようとしても難しいことがある。事後相談に繋がった場合でも、保護者が必要性を感じなくなり繋がらなかったケースがある。近年は年間出生数25名程度であるので、母子手帳交付時から顔を合わせ相談に乗ることで関係性を築き支援しやすい関係性づくりを意識してしていくことが課題。	
利根町	健診フォロー者については、保健福祉センターの親子発達相談にてフォローしている。保育園へ通園する中でフォローが必要な児について、保育園から連絡があり、繋がるケースもあるが、園により連携のしやすさに差がある。	
土浦市	令和4年度では、令和3年度に引き続き、新型コロナウイルス感染症流行の影響により、巡回相談も感染者の増加に伴い、訪問中止になることがありました。しかし、健診後のフォローアップ教室が以前よりも開催数は少ない中でも実施されたことや、食事場面における観察の回避や巡回時間の短縮など、感染対策を講じることで、昨年度よりも相談件数や巡回相談の件数は増加し、発達相談へつながることも増え、発達相談の件数も増加したと考えられます。依然として、新型コロナウイルス感染症流行の影響は残存しており、本来であれば早期に療育等へつなげる必要があるケースも、発達相談につながりにくい状況にあると考えられます。今後も感染対策へ取り組むとともに、発達面のフォローが必要な児童を確認し、保護者へアプローチする機会を積極的に設けていくことが課題です。	
石岡市		0
かすみがうら市	保育所等の巡回相談において、保育士へ対象児の対応方法を助言・指導し、実践していただいているが、対象児の支援に関して、家族の協力があると良いケースや他機関へつないだ方が良いケースを保護者へ伝えることが難しい。	
常総市	・健診等で気になる児がいても保護者の理解が得られにくい場合もあり支援にスムーズに繋がれないことがある。 ・外国籍の児については、日本語の理解の問題なのか発達の問題なのかの見極めがむずかしい。また相談に繋がったケースでも検査等のやりとりが難しいことも多く、保護者への説明の場面でも通訳の必要性を感じる。	
つくば市	療育の質の向上、発達支援に関する知識、スキルの向上	
つくばみらい市	民間の児童発達支援事業所との連携、グレーな児に対する支援。	
結城市	・保護者の受容と、受診や療育行動の適切な時期が一致することが少ないため、早期に結び付かない場合、保育所等関係機関と連携しながら見守っている。 ・3歳児健診後就学までのフォロー体制(現在は巡回相談や随時保育所等関係機関で対応しているが、就園後に発達面が気になる児に対するアプローチの手立てがない。) ・外国人対象者への支援で困難なケースがいる(言語の問題、認識のずれ・健診未受診などで支援までの時間を要する、支援に結び付きにくいケースもいる)	
下妻市	外国籍の児については、日本語の理解なのか、発達の問題なのかの見極めがむずかしい。また相談に繋がったケースでも検査等のやりとりや保護者への説明が難しい。	
筑西市	・療育機関や相談事業所の受け入れ体制について ・療育機関や発達に関して対応できる近隣の病院の不足	
桜川市	市内の療育施設が少ない。	
八千代町	児童発達支援センターがないため、継続支援が困難	
古河市	療育機関や相談事業所の受け入れ場所が少ないこと。 発達障害を診断できる病院が少ないこと。	
坂東市	保健師や園の先生が発達障害を疑っても、保護者の困り感が少ないと発達相談事業へなかなか参加していただけない。 保健部門と各園の連携 「自宅での困り感」は少なくとも集団生活で支障が出ている」という事を園の先生から保護者へ伝えてもらうこと	
五霞町		0
境町		0

Ⅱ 市町村事業概要

水戸市保健所

市町村	番号	区分	事業名	事業内容	事業開始年度	開催期間・開催日等	対象者	担当職種等	事業実施場所
水戸市	1	健康診査	妊婦歯科健康診査	歯科健康診査	平成24年度	委託健診	妊娠16週から27週の妊婦	歯科医師、歯科衛生士	委託歯科医療機関
	2	健康診査	産婦健康診査	・問診 ・体重・血圧測定 ・尿検査 ・診察 ・エジンプラ産後うつ質問票 (EPDS)	平成30年度	委託健診	産後2週間及び産後1か月頃の産婦	産科医、助産師、看護師	委託医療機関
	3	健康診査	2歳児歯科健康診査	・歯科健康診査・歯科相談・栄養相談・育児相談 ・心理相談 ・フッ素塗布(希望者)	平成24年度	年32回	2歳6か月～2歳11か月児	歯科医師、歯科衛生士、保健師、栄養士、心理士	各保健センター等
	4	健康相談	子育てアドバイザー派遣事業	・子育てアドバイザー派遣を検討し、必要に応じて派遣。・養育に関する相談・指導、簡単な家事の援助	平成16年度	随時	育児に関する支援が必要な家庭	助産師、保健師、看護師、栄養士、保育士、OBアドバイザー	各家庭
	5	健康相談	新生児等訪問指導	・身体測定・栄養相談・育児相談	平成9年度	随時	新生児(生後40日以内の第1子)とその親	助産師、保健師	各家庭
	6	健康相談	こんには赤ちゃん訪問事業	・育児相談・子育て支援に関する情報提供	平成19年度	随時	生後4か月までの乳児がいる家庭	助産師、保健師、看護師、栄養士、保育士、OBアドバイザー	各家庭
	7	健康相談	育児相談	・身体計測・育児相談・栄養相談・歯科相談	昭和45年度	各会場月3回	乳幼児とその保護者	保健師、栄養士、歯科衛生士、看護師	市役所常設保健センター内原保健センター
	8	健康相談	母乳育児相談	・授乳指導・乳房ケア、マッサージ ・卒乳に関する相談 ・その他の保健指導	平成28年7月	通年	1歳未満の乳児を持つ母親	委託機関の助産師	委託機関(市医師会、助産師会)
	9	健康相談	7か月児育児相談	・計測・育児相談・栄養相談・歯科相談・親子遊びりーフレット配布	平成26年度	育児相談と同時実施	7～8か月児	保健師、栄養士、看護師、歯科衛生士	市役所常設保健センター内原保健センター
	10	健康相談	健全母性育成事業(個別相談事業:ヤングコール)	・いはらき思春期保健協会に委託し、思春期に悩みを寄せる若者に対して、同年代の若者が電話相談(ヤングコール)を受け付ける。・ヤングボランティアと専門相談員による電話相談。	平成7年度	年43回(土曜日)	思春期の男女	ヤングボランティア、専門相談員(医師、助産師、カウンセラー等)	いはらき思春期保健協会
	11	事後フォロー	乳幼児健診事後相談	・保健指導・栄養相談・必要に応じて身体計測	平成8年度	年6回	7か月健康相談、1歳6か月児健診、2歳児歯科健診、3歳児健診等において要経過観察とされた子とその親	保健師、栄養士	市役所
	12	事後フォロー	乳幼児健診事後相談(発達相談)	・心理相談 ・保健指導	令和3年度	年17回	1歳6か月児健診、2歳児歯科健診、3歳児健診等において発達面が要経過観察とされた子とその親	心理士、保健師	市役所等
	13	健康教育	ハローベビークラス	・マタニティコース・妊娠中の栄養、歯の衛生・赤ちゃんの保育・出産のとき(DVD)プレパママコース・赤ちゃん抱っこ・妊婦疑似体験・沐浴実習・赤ちゃんの泣きへの対応(DVD)	昭和50年度	マタニティコース年12回(再掲:個別1回) プレパママコース年14回(再掲:個別2回)	妊婦及びその夫	保健師、栄養士、歯科衛生士、看護師	市役所
	14	健康教育	トライ離乳食教室	・離乳食の進め方について講義	平成8年度	年24回	生後5か月までの児を持つ保育者	栄養士、保健師、看護師	保健センター等
	15	健康教育	中学生のわくわく赤ちゃんふれあい体験スクール	・中学生を対象に乳児とのふれあい体験を通じて、いのちの大切さや思いやりの心を学び、父性・母性を育成する。・中学生と乳児のふれあい体験・抱っこ、ミルクの飲ませ方	平成16年度	※新型コロナウイルス感染拡大防止の為中止	市立中学生	保健師、看護師	市立中学校
	16	健康教育	めだか教室	・保健事業紹介 ・事故防止、がん検診について講話 ・子育て情報交換 ・仲間づくりの支援 ・予防接種の受け方	平成10年度	年24回	3～4か月児(第一子)と保育者	保健師、看護師	常設保健センター内原保健センター
	17	健康教育	健全母性育成事業(集団教育事業:思春期性教育)	・いはらき思春期保健協会に委託し、学校と連携し、性教育講演会を開催	平成7年度	38回	市内小・中学生	助産師、カウンセラー	市立小・中学校
	18	子育て世代包括支援センター	利用者支援事業(母子保健型) 利用者支援事業(特定型)	・産前産後支援センター「すまいるママみと」 ・子育て支援相談員	平成28年7月 平成27年4月	通年	妊産婦、乳幼児を持つ保護者等	保健師、助産師 幼稚園教諭	市役所
	19	子育て世代包括支援センター	産後ケア事業(宿泊型、通所型、訪問型)	・産後の母体管理及び生活面の指導 ・乳房管理 ・沐浴、授乳等の育児指導 ・その他保健指導	平成28年7月	通年	出産後1年未満の産婦及びその乳児で家族等から十分な家事、育児等の援助が受けられず産婦に心身の不調又は育児不安等がある者	助産師、保健師、看護師	委託産科医療機関、各家庭
	20	その他	一般不妊治療等助成事業	・一般不妊治療等(検査・治療)を受けている市民で、体外受精・顕微授精に移行する前の治療に対して、保険適用後の自己負担分及び自費分の費用のうち、5万円を限度に助成する。	令和3年10月	通年	下記の項目すべてに該当する方 ①法律上の婚姻をしていること又は事実婚の場合②夫婦の双方又は一方が、開始から申請まで継続して水戸市に住所を有していること③治療開始日の妻の年齢が43歳未満であること④他の市町村から同様の補助を受けていないこと	保健師、事務職員	市役所
	21	その他	生殖補助医療助成事業	・生殖補助医療(体外受精・顕微授精)を受けている市民に対して、5万円を限度に助成する。	令和4年度	通年	下記の項目すべてに該当する方 ①法律上の婚姻をしていること又は事実婚の場合②夫又は妻のいずれか一方が治療開始から申請まで水戸市に住所を有すること③各治療期間の初日における妻の年齢が43歳未満であること④他の市町村の同様な事業及び特定不妊治療助成事業の補助を受けていないこと	保健師、事務職員	市役所

市町村	番号	区分	事業名	事業内容	事業開始年度	開催期間・開催日等	対象者	担当職種等	事業実施場所
	22	その他	不育症治療費助成事業	<p>・不育症治療を受けている市民に対して、保険適用の治療・検査の自己負担分及び保険適用外の治療・検査の費用5万円を限度に助成する。</p> <p>・流死産検体を用いた遺伝子検査において検査1回につき、費用の7割又は6万円のいずれか低い額を助成する。</p>	平成28年度 令和4年12月	通年	<p>下記の項目すべてに該当する方 ①法律上の婚姻をしていること又は事実婚の場合②妻が水戸市に住所を有していること③医療機関で不育症と診断され、不育症検査・治療をうけたこと ④申請する検査・治療について、他市町村から補助を受けていないこと ⑤健康保険に加入していること ⑥流死産検体を用いた遺伝子検査費用助成においては、先進医療を実施する医療機関として厚生労働省へ届出をした医療機関で実施していること</p>	保健師, 事務職員	市役所

中央保健所

市町村	番号	区分	事業名	事業内容	事業開始年度	開催期間・開催日等	対象者	担当職種等	事業実施場所
笠間市	1	健康診査	2歳児歯科健診	・身体計測 ・歯科診察 ・育児相談 ・ブラッシング指導 ・栄養相談	昭和61年	年14回	2歳児	歯科医師・歯科衛生士・管理栄養士・保健師	保健センター
	2	健康診査	産婦健診	産後2週間：第1回目健診 産後1か月：第2回目健診	平成30年	通年	産婦	医療機関	医療機関
	3	健康相談	育児相談	・身体測定・育児相談・栄養相談・発達チェック・歯科相談	不明	週1回 3地区	乳幼児とその保護者	保健師、管理栄養士、歯科衛生士	保健センター 笠間支所 地域福祉センター いわま
	4	健康相談	乳児全戸訪問	・計測 ・発育・発達に関する相談・指導 ・育児相談 ・予防接種・健診についての説明 ・家族計画に関する指導・子育て支援に関する情報提供	全戸訪問は平成19年～ それ以前はそれぞれで実施	随時	生後2か月までの乳児	保健師	
	5	健康相談	3～4か月相談	・身体計測 ・育児相談 ・離乳食相談 ・予防接種についての説明 ・フックスタート事業	平成10年	年24回	3～4か月児	保健師・管理栄養士・図書館司書・読書会ボランティア	保健センター 笠間公民館 岩間公民館
	6	健康相談	1歳児相談	・身体計測・育児相談 ・栄養相談 ・歯科相談	平成17年	年12回	1歳児	保健師、管理栄養士、歯科衛生士	保健センター
	7	健康相談	5歳児発達相談	・個別発達相談	令和4年	年16回	年中児	保健師・心理士	幼稚園、こども園、保育所
	8	健康相談	フッ化物塗布	・染め出し、ブラッシング指導 ・フッ素塗布	平成11年	年45回	1歳6か月児健診、2歳児歯科健診・3歳児健診受診者で希望する者	歯科衛生士	保健センター
	9	事後フォロー	2歳児キッズクラス	・親子遊び・ほめ方トレーニング	平成24年度	年15回(3回1コース)	2歳児とその保護者	保健師、保育士	地域福祉センターともべ
	10	事後フォロー	発達相談	・個別相談及び指導	平成11年	年61回	相談・健診の結果要フォローとなった児、または心身の発達遅滞や障害を持つ幼児とその親(就学前)	保健師、心理相談員	こども育成支援センター
	11	健康教育	両親学級	1コース・妊娠の経過と生活 ・妊娠中の食事のとり方 2コース・妊娠中の気がかりとお産の経過、口腔の衛生3コース・妊婦疑似体験 ・赤ちゃんのお世話 ・沐浴実習	不明	5回	妊婦及び夫	保健師、管理栄養士、助産師、歯科衛生士	保健センター
	12	健康教育	ベビークラス	・親子遊び・育児の情報交換、交流・離乳食の進め方・調理実習及び試食・託児あり	平成24年度(離乳食教室については平成12年)	年48回(4回1コース)	4～7か月の第1子とその保護者	保健師、保育士、ボランティア、管理栄養士、保育士、子育てサポーター	保健センター
	13	健康教育	永久歯対策事業	・媒体を利用した歯予防の集団教育・染め出し・ブラッシング指導	平成9年	年16回	年長児及びその保護者	歯科衛生士	幼稚園、こども園、保育所
	14	健康教育	食育教育	講話及び調理実習	平成10年度	年14回	保育所、幼稚園、小学校の児童、または保護者	管理栄養士	保育所、幼稚園、小学校
	15	子育て世代包括支援センター	産前産後サポート事業	参加型 ①かさママサロン(集団と個別を組み合わせた教室) ②子育て支援センターへの出張相談 パートナー型 ①助産師等による個別相談 ②傾聴ボランティアによる相談支援	平成27年度	通年	妊産婦	助産師 保健師	保健センター
	16	子育て世代包括支援センター	産後ケア事業	宿泊型 デイサービス型	平成28年度	通年	出産後1年未満の方で、 ・産後体や心の回復に不安のある方 ・育児に不安があり保健指導の必要な方	委託産婦人科	委託産婦人科
	17	子育て世代包括支援センター	産前産後サポート事業	参加型 ①かさママサロン(集団と個別を組み合わせた教室) ②多胎児ピアサポート ③子育て支援センターへの出張相談 パートナー型 ①助産師等による個別相談 ②傾聴ボランティアによる相談支援	平成27年度	通年	妊産婦	助産師 保健師	保健センター
	18	子育て世代包括支援センター	産後ケア事業	宿泊型 デイサービス型	平成28年度	通年	出産後1年未満の方で、 ・産後体や心の回復に不安のある方 ・育児に不安があり保健指導の必要な方	委託産婦人科	委託産婦人科
小美玉市	1	健康診査	4か月児健診	問診 身体測定 内科診察 保健指導 栄養指導 離乳食試食	昭和60年度	年12回	4～5か月児	医師 保健師 助産師 看護師 管理栄養士 事務職員	四季健康館 小川保健相談センター 玉里保健福祉センター
	2	健康診査	2歳児健診	問診 身体測定 歯科診察 歯みがき指導 フッ素塗布 保健指導 栄養指導	平成2年度	年12回	2歳児	歯科医師 歯科衛生士 保健師 助産師 看護師 管理栄養士 事務職員	四季健康館 小川保健相談センター 玉里保健福祉センター
	3	健康診査	産婦健診	問診 診察 体重、血圧測定 尿検査 産後の気分についての質問票	令和元年度	随時	産後2週間 産後1ヶ月頃	医師	医療機関

市町村	番号	区分	事業名	事業内容	事業開始年度	開催期間・開催日等	対象者	担当職種等	事業実施場所
	4	健康相談	新生児訪問指導 こんこちは赤ちゃん訪問	身体計測 個別相談	昭和62年度	随時	新生児・乳児と産婦	助産師 保健師	各家庭
	5	健康相談	育児相談	身体計測 個別相談(保健・栄養)	昭和62年度	年12回	乳幼児とその保護者、妊婦	保健師 助産師 看護師 管理栄養士 事務職員	四季健康館 小川保健相談センター 玉里保健福祉センター
	6	健康相談	10か月児相談	身体計測 個別相談 離乳食相談 親子遊び歯みがき指導	平成21年度	年12回	9～11か月児とその保護者	保健師 助産師 看護師 管理栄養士 事務職員 保育士 歯科衛生士	四季健康館 小川保健相談センター 玉里保健福祉センター
	7	事後フォロー	コスモス教室(集団)	出席シール貼り 自由遊び・片付け あいさつ・名前呼び 親子体操(リズム遊び・模倣・サーキット等) トイレ・手洗い・お茶 読み聞かせ・手遊び 個別相談	平成22年度	年10回	言葉・発達の遅れ、多動等のある児とその保護者	心理判定員 保育士 保健師 助産師 看護師	四季健康館 小川保健相談センター
	8	事後フォロー	発達相談(個別)	個別相談 遊び指導	平成22年度	年16回	言葉・発達の遅れ、多動等のある児とその保護者	心理判定員 保育士 保健師	四季健康館 小川保健相談センター 玉里保健福祉センター
	9	健康教育	ハローベビー教室	<妊娠編> 妊娠中の生活、栄養指導、歯の健康 出産の準備、安産の秘訣 出産の経過と呼吸法・補助助産 家族計画 <育児編> 新生児の育て方 (抱き方・お風呂の入れ方・ 衣類の交換・おむつ交換等) 妊婦疑似体験	昭和60年度	年6回	妊婦とその家族	助産師 保健師 管理栄養士	四季健康館 玉里保健福祉センター
	10	健康教育	離乳食教室	離乳食の進め方や作り方の説明 調理実習(月齢別) 個別相談	平成25年度	年6回	4か月から8か月の乳児をもつ保護者	管理栄養士 保育ボランティア	四季健康館 小川保健相談センター 玉里保健福祉センター
	11	子育て世代包括支援センター	産後ケア事業	訪問 デイケア 宿泊	令和元年度	随時	産後1年未満の産婦と乳児を対象	助産師	医療機関
茨城町	1	健康診査	2歳児歯科検診	・歯科診察・ブラッシング指導(染め出し)・ フッ素塗布(希望者)・保健指導 ・栄養指導	昭和50年	年間6回	・2歳児とその保護者(家族)	・歯科医師・歯科衛生士 ・保健師・管理栄養士 ・保育士 ・看護師	保健センター
	2	健康診査	5歳児健康診査	・診察 ・身体計測・あそびの教室・就学に向けた 話・個別歯科指導・問診 ・保健指導・心理、栄養、歯科相談	平成29年	年間8回	・5歳児とその保護者(家族)	・医師 ・臨床心理士 ・保健師 ・管理栄養士・歯科衛生士 ・保育士 ・看護師・学校教育課指導 主事・こども課児童相談員	保健センター
	3	健康診査	産婦健診	・問診・診察・体重、血圧測定・尿検査・エ ンバラ産後うつ病質問票	令和元年度	随時	・産後2週間及び産後1か月の妊 産婦	・医師 ・助産師(医療機関委 託)	医療機関助産所
	4	健康相談	健康相談	・個別育児相談(保健・栄養)・身体計測・尿 検査	昭和45年	月1回(毎月第2 水曜日)	・発育・発達面で心配を抱えている 親子と希望者・3歳児健診で二次 検尿が必要な幼児	・保健師 ・看護師・管理栄養士	保健センター
	5	健康相談	育児相談	・個別育児相談(保健・栄養)・身体計測・遊 びの教室	平成27年 度	月1回(毎月第2 水曜日)	・生後3～4か月児、生後8～9か 月児とその保護者	・保健師 ・助産師・管理栄養士 ・保育士	子育て世代包括 支援センター保 健センター
	6	健康相談	養育支援訪問 事業	・相談支援(訪問含む)	平成25年 度	随時	・養育支援が特に必要な家庭(乳 幼児とその保護者)	・保健師・助産師・保育 士・児童相談員	子育て世代包括 支援センター保 健センター
	7	健康相談	乳児家庭全戸 訪問事業(新生 児、未熟児訪 問も含む)	・計測・育児相談・産婦の健康状態チェック・ 産婦の精神状態チェック(EPDS産後うつ病 質問票、赤ちゃんへの気持ち質問票)・予防 接種、健康診査に関する説明・子育て支援 に関する情報提供	平成20年 度	随時	・生後4か月までの乳児とその保 護者(家族)	・保健師・助産師・保育 士	子育て世代包括 支援センター
	8	事後フォロー	なかよし教室	・個別相談・遊び指導・養育指導	平成9年 度	月2回(年間24 回)	・発達面で遅れ等が疑われる児と その保護者・養育面で問題のある 児と保護者	・臨床心理士・保健師	保健センター
	9	健康教育	パパママ教室	・妊娠・出産・育児に関する講話・パパの妊 娠シミュレーター体験・沐浴実習 ・育児技術実習	昭和47年 度	年間6回(前期3 回、後期3回)	・初産婦とその夫(家族) ・参加を希望する経産婦	・保健師・管理栄養士 ・助産師	保健センター
	10	健康教育	ごっくん教室	・離乳食教室についての講話(デモンスト レーション含む)・身体計測・栄養・保健指 導・ブックスタート	平成23年 度	年間6回	・生後5～6か月の乳児とその保 護者	・管理栄養士・保健師 ・看護師・図書館職員	保健センター
	11	健康教育	もぐもぐ教室	・栄養相談・手作りおやつ配布(レシピ配布)	平成24年 度	年間8回	・1歳6か月児とその保護者	・管理栄養士・茨城町食 生活改善推進員	保健センター
	12	健康教育	ぱくぱく教室	・栄養相談・手作りおやつ配布(レシピ配布)	平成24年 度	年間8回	・3歳児とその保護者	・管理栄養士・茨城町食 生活改善推進員	保健センター

市町村	番号	区分	事業名	事業内容	事業開始年度	開催期間・開催日等	対象者	担当職種等	事業実施場所
	13	健康教育	巡回食育指導	・紙芝居やエプロンシアター(対象者の年齢に合わせて実施)	平成24年度	随時	・町内就園施設に通園している園児	・管理栄養士・保健師	町内各就園施設
	14	子育て世代包括支援センター	産後ケア事業	・医療機関において、母体及び乳児のケア・育児に関する指導及びカウンセリング ・心身のケア及び育児サポート	令和元年度	随時	・町内に住所を有する産後4か月未満の産婦及びその子で、家族等から十分な家事、育児に関する援助を受けられないもの・産後に心身の不調、育児不安等があるもの	・助産師(医療機関委託) ・保健師	医療機関
	15	その他	むし歯予防事業	・ブラッシング指導(染め出し)・フッ素塗布(希望者)	昭和49年度	年間22回	・1歳6か月児とその保護者・2歳児とその保護者・3歳児とその保護者	・歯科衛生士 ・保健師	保健センター
	16	その他	早期療育担当者会議	・早期療育関係事業	平成18年	年間1回	・町内幼稚園、保育園の早期療育担当者(幼稚園教諭・保育士)・庁内関係課(こども課・社会福祉課・学校教育課) ・町内相談支援事業所の職員	・保健師	保健センター
	17	その他	ハッピー子育て情報発信事業(母子健康手帳アプリ)	・アプリを活用して、子育て情報を配信する・妊娠経過や生活のアドバイス・乳幼児の月齢に応じた育児情報の配信 ・町の子育て情報の配信	令和元年7月	随時	・妊産婦とその家族・6歳(小学校入学前)までのこどもがいる家族	・保健師 ・管理栄養士 ・助産師	子育て世代包括支援センター保健センター
	18	その他	不妊治療費助成事業	・不妊治療に要する費用の一部を助成する(男性不妊治療含む)	平成25年度	随時	下記の項目すべてに該当する方 ①法律上の婚姻をしている夫婦で、夫または妻のいずれかが申請する日において町内に引き続き1年以上住所を有している方 ②茨城県不妊治療費補助金の交付決定を受けている方 ③町税を完納されている方	・保健師 ・事務職	保健センター
大洗町	1	健康診査	2歳・2歳半児歯科健診	・問診 ・染め出し ・歯科健診 ・フッ素塗布とブラッシング指導 ・おやつ指導	平成14年度	年6回開催(奇数月)	2歳・2歳半児とその保護者	歯科医師・歯科衛生士・保健師・栄養士	健康福祉センター
	2	健康診査	産婦健康診査	・問診及び診察・体重・血圧測定・尿検査・エジンバラ産後うつ質問票・指導	平成30年度	随時	妊婦	産婦人科医師・助産師・看護師・保健師・栄養士	茨城県医師会との委託契約
	3	健康相談	妊婦歯科健康相談	・歯科健診 ・歯科保健指導	令和元年度	随時	妊娠16週から27週まで	歯科医師・歯科衛生士	町内歯科医師との委託契約
	4	健康相談	新生児訪問 こんには赤ちゃん訪問事業	・身体計測 ・児の観察・健康チェック ・産婦の健康状態のチェック ・育児相談・栄養相談・予防接種予診票配布と説明・エジンバラ産後うつ病質問票、赤ちゃんへの気持ち質問票による産婦の精神状態のチェック	平成9年	随時	新生児・乳児とその母親	助産師・保健師	対象者家庭
	5	健康相談	育児相談	・育児相談・栄養相談 ・身体計測 ・予防接種相談 ・母乳育児相談(平成23年度より実施)		年12回開催	乳幼児とその保護者	保健師、助産師、栄養士、事務	健康福祉センター
	6	健康相談	母乳育児相談	乳房マッサージ、母乳相談、育児相談	平成21年度	産後1年くらいまでに	新生児・乳児とその母親	助産師	委託助産院委託医療機関
	7	健康相談	移動発達相談	各保育所(園)・幼稚園を巡回し、発達に関する相談や児の発達の確認を行う	平成20年度	就学前施設の希望日、各施設年1回	各保育所(園)・幼稚園児	保健師、社会福祉士	各保育所(園)・幼稚園
	8	健康相談	乳児健康相談	・問診 ・身体計測 ・育児相談 ・離乳食の講話	平成28年度	年6回	4、5か月児、7、8か月児	保健師、助産師、栄養士	健康福祉センター
	9	事後フォロー	イルカ教室	1才6か月児健診及び3才児健診等の要フォロー児及び母親等に対して指導を行う。 ・小集団遊び ・療育相談 ・情報交換	平成8年度	年12回	1才6か月児健診・3才児健診等で要フォローとなった児とその保護者	保健師・保育士	健康福祉センター
	10	事後フォロー	幼児発達相談	成長発達で心配な幼児とその保護者へ個別に療育の相談・指導を行う。	平成30年度	年11回	1歳6ヶ月・3歳児健診等で要指導となった児とその保護者、相談があったときは随時受け付けする。	公認心理士、保健師	健康福祉センター
	11	健康教育	こうのとりの学級	・妊娠中の過ごし方 ・お産について ・母乳育児について ・新生児について ・妊娠中の栄養 ・沐浴実習 ・妊婦体験	S60年以前から	年3回	妊婦と夫	保健師・助産師・栄養士	健康福祉センター
	12	健康教育	はっぴいBaby	・仲間作り支援・子育てに関する講話・育児相談・母親同士の情報交換・ベビーマッサージと赤ちゃん体操・手遊びリズム遊び	平成18年度	年8回	2～3ヶ月児とその保護者	保健師・助産師	健康福祉センター
	13	健康教育	「大切な命のお話」出前講座	●小中学校で、命についての出前講座を行う。 ・命のはじめの大きさ・赤ちゃんの心音を聞いてみよう・胎児人形で赤ちゃんの成長をみよう・赤ちゃんの産声を聞いてみよう・出産、育児についてのお話・産まれてきただけで100点満点!	平成20年度	小中学校の希望日、各学年1回	町内小中学生	保健師・助産師	町内小中学校

市町村	番号	区分	事業名	事業内容	事業開始年度	開催期間・開催日等	対象者	担当職種等	事業実施場所
	14	健康教育	歯科巡回指導	・歯肉炎、歯周病について・染め出しとブラッシング指導	平成27年度(保育園・幼稚園は平成28年度より)	小中学校の希望日時	各学校の健診状況により学年を決める。保育園・幼稚園は主に年長児。	歯科衛生士、養護教諭、保健師	町内各学校・保育所・幼稚園
	15	子育て世代包括支援センター	産後ケア事業	・母体の管理及び生活面の指導 ・乳房管理 ・沐浴、授乳等育児指導 ・その他の必要とする保健指導	平成30年度	1人につき日帰り3日まで、宿泊は1回まで利用できる	・産褥期の身体的機能の回復について不安があり、保健指導が必要な者・初産婦等で育児不安が強く、保健指導を必要とする者・その他休養や栄養管理等生活面について保健指導を必要とする者	助産師・保健師	委託医療機関
	16	その他	不妊治療費助成事業	不妊治療(体外受精・顕微授精)に要する費用の一部を助成する	平成26年度	随時	不妊治療を行っている夫婦(県の助成を受けている夫婦)	保健師・事務職	健康福祉センター
	17	その他	不育症治療費助成事業	不育治療に要する費用の一部を助成する	令和4年度	随時	医療保険適用外の不育治療を行っている夫婦	保健師・事務職	健康福祉センター
城里町	1	健康診査	1歳児歯科健診	・身体計測 ・歯科健診 ・歯科相談 ・ブラッシング指導 ・フッ素塗布(希望者) ・保健相談、栄養相談 ・足型プレゼント、ブックスタート	平成17年度	年5回	1歳児とその保護者	歯科医師・歯科衛生士 保健師・管理栄養士・栄養士、母子愛育会	常北保健福祉センター
	2	健康診査	2歳児歯科健診	・身体計測 ・歯科健診 ・歯科相談 ・ブラッシング指導 ・フッ素塗布(希望者) ・保健相談、栄養相談	平成17年度	年5回	2歳児とその保護者	歯科医師・歯科衛生士 保健師・管理栄養士・栄養士	常北保健福祉センター
	3	健康診査	2歳6か月児歯科健診	・身体計測 ・歯科健診 ・歯科相談 ・ブラッシング指導 ・フッ素塗布(希望者) ・保健相談、栄養相談	平成17年度	年5回	2歳6か月児とその保護者	歯科医師・歯科衛生士 保健師・管理栄養士、栄養士	常北保健福祉センター
	4	健康診査	産婦健診	・問診および診察 ・体重、血圧測定、尿検査 ・エジバラ産後うつ質問票	平成30年度	随時	産後2週間頃の産婦 産後1か月頃の産婦	医療機関委託	各医療機関、助産所
	5	健康診査	新生児聴覚検査	新生児聴覚検査 ①自動聴性脳幹反応検査ABR(AABR)を含む ・1回3,000円助成 ②耳音響放射検査(OAE) ・1回2,000円助成	令和2年度	随時	おおむね生後3日以内	医療機関委託	各医療機関
	6	健康相談	乳児相談	・身体計測 ・保健相談 ・栄養相談 ・乳歯のお手入れの話	平成17年度	年6回	6～8か月児	保健師・管理栄養士・栄養士、歯科衛生士・助産師 母子愛育会	常北保健福祉センター
	7	健康相談	4歳児フッ素塗布事業	・ブラッシング指導 ・フッ素塗布	平成22年度	年15回	4歳児	歯科衛生士	常北保健福祉センター
	8	健康相談	乳児家庭全戸訪問事業	・新生児、乳児の成長発育と産後の母親の体調について観察、問診 ・子育ての悩みやストレスの軽減を図る	平成17年度	随時	新生児 乳児 低体重児 未熟児	保健師・助産師	町内各家庭
	9	健康相談	巡回相談	・個別相談及び指導	平成17年度	年2回	各町内こども園・保育園	保健師・心理判定員	町内こども園・保育園
	10	健康教育	つどいのひろば	・親子あそび ・絵本の読み聞かせ ・育児相談	平成17年度	年24回	就学前の児とその保護者	保育士	常北保健福祉センター
	11	健康教育	にこにこひろば	・育児相談 ・身体計測 ・絵本の読み聞かせ ・季節の行事 ・家にあるある材料のできる工作 おもちゃ作り	平成17年度	年12回	就学前の児とその保護者	保健師・保育士	常北保健福祉センター
	12	健康教育	すくすくベビー	・親子や親同士の交流 ・身体計測 ・育児相談	平成18年度	年24回	乳幼児とその保護者	保健師・助産師	常北保健福祉センター
	13	健康教育	はみがき教室	・歯科衛生士による講話 ・染め出し ・はみがき指導	平成21年度	年5回	町内の各こども園及び幼稚園に通う3歳～5歳児とその保護者	歯科衛生士・保健師	町内各こども園・保育園
	14	健康教育	食育事業	・管理栄養士による講話及び調理実習	平成17年度	幼児の食育3回/年 小学生の食育5回/年	町内の保育園及び小学校(2年生)、児童クラブの児童、指導員	管理栄養士・食生活改善推進委員	町内各こども園・保育園・小学校・児童クラブ
	15	事後フォロー	おむすびころりんくらぶ	・親子遊び、リズム遊び、手遊び ・親子や親どおしの交流 ・絵本の読み聞かせ ・季節の行事	平成17年度	年12回	町内在住の就学前までのお子さんとその保護者	保健師・言語聴覚士	常北保健福祉センター
	16	事後フォロー	こどもの相談会	・児の心身の成長発達チェック ・育児相談	平成17年度	年3回	乳児とその保護者	心理判定員・保健師	常北保健福祉センター
	17	事後フォロー	ことばの相談会	発語や発音、ことばを使ったコミュニケーションについて発達が気になるお子さんとお母さんを支援することにより、健全な発達の促進と育児不安を解消する。	令和4年度	年4回	幼児とその保護者	保健師、言語聴覚士	常北保健福祉センター
	18	健康教育	離乳食教室	・離乳食の調理実習及び試食 ・栄養相談 ・育児相談	平成17年度	年5回	2～4ヶ月児とその家族	保健師・助産師・管理栄養士	常北保健福祉センター
	19	健康教育	マタニティクラス	全3回コース(1日目) ・妊娠の経過・妊娠期の過ごし方(2日目) ・妊婦体操・母乳育児について(3日目) ・出産について、ビデオ ・沐浴実習・パパの妊婦体験	平成17年度	年3回	妊産婦とその家族	助産師・保健師	常北保健福祉センター
	20	健康教育	ベビーマッサージ教室	・母親同士の交流 ・ベビーマッサージ	平成19年度	年3回	生後2～4ヶ月児	助産師・保健師	常北保健福祉センター

市町村	番号	区分	事業名	事業内容	事業開始年度	開催期間・開催日等	対象者	担当職種等	事業実施場所
	21	その他	城里町おうちでほっとケア(訪問型産後ケア事業)	助産師による訪問での相談支援。	平成30年度	随時	町内在住の出産後概ね1年までの産婦	助産師(茨城県助産師会に業務委託)	常北保健福祉センター
	22	その他	不妊治療費助成事業	特定不妊治療を受けている夫婦に対し、経済的負担の軽減を図るために治療費の一部を負担する。	平成26年度	随時	・県の交付を受けた方 ・夫または妻のいずれかが、申請の日前1年以上の期間引き続き町内に住所を有していること。 ・町税を完納していること。 ・令和4年度から医療保険適応開始。令和4年度は経過措置期間として、令和3年度中の治療終了分(未申請)と令和3年度中に治療を開始し、令和4年度にまたいでの治療終了分(助成は1回限り)を助成。	保健師	常北保健福祉センター
	23	その他	城里町母子愛育会	母子保健の向上を目的とした地区組織活動 ・総会、役員会 ・七夕まつり、クリスマス会、ひなまつり ・1歳児相談、足型プレゼント・ブックスタート等	平成17年度	随時			
	24	その他	出産・子育て応援給付金事業	①伴走型相談支援 ・妊娠届出時、妊娠後期(面談は希望者のみ)、出産後にアンケート及び面談を実施する。 ②出産・子育て応援給付金 ・「出産応援ギフト」 妊娠時に妊婦1人に対して5万円を給付する。 ・「子育て応援ギフト」 児童1人につき5万円を給付する。	令和4年度(令和5年2月1日～)	①伴走型相談支援 ・妊娠届出時、妊娠後期(希望者)、出産後の面談は随時対応。 ②出産・子育て応援給付金 ・随時対応	・令和5年2月1日以降に妊娠届出をした妊婦 ・令和5年2月1日以降に出生した児童を養育する方	保健師・助産師	常北保健福祉センター

ひたちなか保健所

市町村	番号	区分	事業名	事業内容	事業開始年度	開催期間・開催日等	対象者	担当職種等	事業実施場所
常陸太田市	1	健康診査	2歳児歯科健診	・身体計測・歯科健診・フッ素塗布(希望者)・歯科指導・栄養指導・保健指導 ・6か月後フッ素塗布(希望者)	H16 6か月後フッ素塗布は平成23年10月より R2年8月より、6か月後のフッ素塗布は市内協力医療機関へ業務委託	年12回	・2歳児 ・2歳6か月児	歯科医師・歯科衛生士・心理相談員・栄養士・保健師・保育士・事務職・看護師	常陸太田市総合保健センター
	2	健康診査	・妊婦健診(回数制限なし)・産後2週間・1か月健診 ・生後1か月健診	・妊婦健康診査(尿検査、血圧、体重測定)の15回以降の費用助成 ・産婦健康診査(尿検査、血圧、体重測定、乳房の状態、悪露、子宮復古の除隊観察) ・生後1か月健康診査(身体計測、栄養状態・栄養法の観察等)	H29	随時	・妊婦 ・産後2週間及び産後1か月の産婦 ・生後1か月の乳児	県医師会内産婦人科等、助産所等	県医師会々々員内医療機関、県助産師会々々員の助産所
	3	健康相談	乳児相談(3～5か月児)(7～9か月児)	身体計測・発達検査・保健指導・栄養指導・予防接種相談・歯科指導・ブックスタート	H9	隔月毎1回 年12回	(3～5か月) (7～9月)	保健師・看護師・栄養士・歯科衛生士・事務職	常陸太田市総合保健センター
	4	健康相談	ママと赤ちゃんの育児教室	助産師等による個別相談、計測、親子交流	H24	年12回	1歳未満の乳児をもつ保護者	助産師・保健師・看護師	常陸太田市総合保健センター
	5	健康相談	24時間電話相談	市専用の電話回線を設け、年中無休・24時間体制で専門の相談員による電話等健康相談を実施。	H27	随時	市民	業者委託	
	6	健康相談	5歳児巡回相談	市内保育園、幼稚園、こども園に出向き、集団生活中の5歳児(年中児)の様子を観察する。	H29	年14回(巡回)、1回(来所)	年中児	心理相談員、保健師、幼稚園教諭、保育士、当別支援学校、子ども福祉課、発達支援室、教育委員会指導室	市内各幼稚園、保育園、こども園、総合保健センター
	7	事後フォロー	すてっぷ教室	個別相談	H10	年9回	幼児健診後経過観察の幼児とその保護者	言語聴覚士・心理相談員・保健師・保育士	常陸太田市総合保健センター
	8	健康教育	ウエルカム赤ちゃん教室	妊娠・育児に対する講義、実習、父親の育児促進のための沐浴・抱き方等の実習	H20から内容の一部変更	1コース2回4クール計8回 父親参加の回は土曜日に開催	妊婦及びその家族	助産師・保健師・栄養士	常陸太田市総合保健センター
	9	健康教育	すこやか食育教室(離乳食編)	食育の講話及び体験学習	H16	3回	乳児と保護者	栄養士	常陸太田市総合保健センター
	10	健康相談	ママ・ほっとタイム(個別相談)	心理相談員による個別相談	H14 H19～内容一部変更 H21新規 R3～個別相談	年8回	子育てに不安を持つ親	心理相談員、保健師、保育ボランティア	常陸太田市総合保健センター
	11	子育て世代包括支援センター	妊婦相談	母子健康手帳発行時に問診票を用いて相談支援の実施。 R3.1～すくすくサポートプラン(支援プラン)を作成し、妊娠期から子育て期にわたり切れ目のない支援を行う。	H13	随時	妊婦	保健師	子育て世代包括支援センター
	12	子育て世代包括支援センター	伴走型相談支援事業	・妊娠届出時に保健師との面談実施(アンケート及びガイドに添った説明)。 ・妊娠8か月アンケートの実施(全員)。保健師との面談(希望者)。 ・こにんは赤ちゃん訪問時に助産師または保健師と面談実施(アンケート及びガイドに添った説明)。	R5.2～	随時	妊婦及びその夫	保健師 助産師	子育て世代包括支援センター 各家庭
	13	子育て世代包括支援センター	妊娠後期電話相談	保健師が、妊娠後期の妊婦を対象に架電し、妊娠中の経過、出産準備、里帰りの有無などについて確認、相談を行う。	R3	随時	妊娠33週から34週の妊婦全員	保健師	子育て世代包括支援センター
	14	子育て世代包括支援センター	出生届出時の相談	出生届出時に来所した両親等と面談し、産後のスケジュールや子育てに関するサポート、赤ちゃん訪問についての紹介、相談を行う。	R3	随時	出生届出時に来所した父・母・祖父母等	保健師	子育て世代包括支援センター
	15	子育て世代包括支援センター	乳児家庭全戸訪問(新生児訪問・未熟児訪問含む)	安心して子育てを行えるよう、生後4か月までのお子さんのいる全家庭を助産師や保健師が訪問します。身体計測や授乳に関する相談のほか、子育ての悩み心配を聞き赤ちゃんを迎えた家族をサポートします。	H19 (H17～)	通年	新生児、生後4か月未満までの乳児と産婦	助産師 保健師	各家庭
	16	子育て世代包括支援センター	養育支援訪問事業	養育支援が特に必要な家庭を訪問し、養育に関する相談・指導・助言等必要な支援を行う。	H19	通年	妊婦 乳児、幼児とその保護者	助産師 保健師	各家庭
	17	子育て世代包括支援センター	産後ケア事業	家族等からの育児支援を得るのが難しい方で、体調の不調、育児不安等がある産婦と乳児に対し、健康管理、乳房ケア、育児相談等を行う。宿泊型、通所型、訪問型を実施。	R3	通年	産婦、乳児	助産師	各家庭 医療機関
	18	子育て世代包括支援センター	オンライン育児相談	家庭の事業や新型コロナウイルス感染症等の影響により周囲のサポートが得られにくく、子育てに不安を感じている方を対象に家庭で安心して相談ができるようオンラインによる育児相談を実施。	R3	随時	乳幼児の保護者	保健師	各家庭

市町村	番号	区分	事業名	事業内容	事業開始年度	開催期間・開催日等	対象者	担当職種等	事業実施場所
	19	子育て世代包括支援センター	ひたちおおた助産師なんでも相談	茨城県助産師会の助産師が自宅に訪問、または対象者が助産所に来所し、妊娠や出産に関すること、乳房ケアや沐浴指導などの相談、支援が妊産婦1人につき3回まで無料で受けられる。	H27.6～	随時	妊婦、産婦、2歳未満乳幼児	助産師	各家庭助産所
	20	子育て世代包括支援センター	じょうづるアプリ(電子母子手帳)	電子母子手帳アプリを利用し、妊娠期から子育て期の子育て支援に関する情報提供及び予防接種管理等を行う。	R3.9～	随時	妊娠期から子育て期	委託業者	
	21	子育て世代包括支援センター	子育て相談	乳幼児健診や5歳児巡回相談等後、発達面や養育環境等において経過観察が必要な児に対し、心理相談員による発達検査、個別相談を実施。	H19	年57回	発達面や養育環境において、経過観察が必要な乳幼児とその保護者	心理相談員・保健師・保育士	子育て世代包括支援センター
	22	子育て世代包括支援センター	発達支援相談	子育て相談実施後、医師の診察が必要と判断された乳幼児とその保護者に対し、医師等による診察及び指導等を実施。	H20	年3回	発達面や養育環境において、経過観察が必要な乳幼児とその保護者	医師・心理相談員・保健師・保育士	子育て世代包括支援センター
	23	子育て世代包括支援センター	子ども発達相談室にじいる	お子さんの発達面で気になる、関わり方が分からないなど、臨床発達心理士との個別面接が必要なケースを対象に個別面接を実施。また、市内の小中学校や児童クラブなどにおいて集団生活の中で気になる児童、生徒について巡回相談を実施。	H29.7	年24回	18歳までのお子さん	臨床発達心理士 発達相談員 保健師	子育て世代包括支援センター
	24	その他	不妊・不育症治療費助成事業	保険適用外で実施した特定不妊治療に要した費用から県補助金の額を差し引いた額のうち100,000円を上限として助成する。保険適用外で実施した不育症治療に要した費用の1/2を乗じた額で、1年度内100,000円を限度に助成。助成期間は5年度。	不妊:H21～ 不育:H27	随時	法律上の婚姻をしている者であり、夫婦の両方またはいずれか一方が市内に住所を有する方。	市医師会々員の医療機関職員	
	25	その他	子ども夜間診療	医師会に委託して市内7医療機関が輪番制で平日夜間(午後6時から9時30分受付)、月・火・水・金曜日に診療を実施する。	H27	平日夜間 月・火・水・金曜日	常陸太田市民のうち18歳(高校3年生相当)までの小児	市医師会々員の医療機関職員	市医師会々員の医療機関
	26	その他	新生児聴覚検査	新生児聴覚検査(初回検査及び確認検査)に係る費用の一部を助成する。自動ABR(ABRを含む)…1回3,000円上限 OAE…1回2,000円上限	R2	随時	市内に住所を有する新生児	県医師会内産婦人科等	県医師会々員内医療機関
	27	その他	妊婦のインフルエンザ予防接種費用助成	季節性インフルエンザの予防接種を実施した妊婦の接種費用を全額助成する。	H29	10月～2月	市内在住の妊婦		
	28	その他	妊婦に係る風しん予防接種費用助成	風しん予防接種(MRワクチン・風しん単抗原ワクチン)を接種した費用の1/2(上限5,000円)を助成する。	H30	随時	市内に住所を有する、妊娠を希望する女性とそのパートナー及び妊婦の同居家族		
	29	その他	小児のインフルエンザ予防接種費用助成	季節性インフルエンザの予防接種を実施した小児の接種費用に対し、1回2,000円を助成する。	H27	10月～2月	市内に住所を有する1歳～19歳未満(高校3年生相当お子さん)		
	30	その他	健康教育媒体の貸し出し	思春期健康教育に関する備品(ビデオ、パネル、妊婦ジャケッ、新生児人形)小中学校へ貸出す	H17	通年	小中学校	保健師	常陸太田市総合保健センター
ひたちなか市	1	健康診査	産婦健康診査	・問診 ・体重・血圧測定 ・尿検査 ・診察 ・エジソバ産後うつ質問票	平成30年度	随時	産後2週間及び1か月頃の産婦	医師・助産師・看護師	医療機関・助産所
	2	健康診査	多胎妊婦追加健康診査	・通常の妊婦健康診査の助成14回に加え、多胎妊婦に1人5回まで、5,000円/回を上限に多胎妊婦健康診査の助成を行う	令和3年1月1日から	随時	多胎妊婦	医師・助産師・看護師	医療機関・助産所
	3	健康診査	新生児聴覚検査	新生児聴覚検査の費用を一部助成する ・自動ABR及びABR上限3,000円 ・OAE上限2,000円	令和4年度	随時	両親のいずれかが市内に住所を有する新生児	医師・助産師・看護師	医療機関
	4	健康診査	2歳児歯科健康診査	・歯科診察 ・おやつのお食べ方指導 ・歯磨き指導 ・保健相談 ・栄養相談(希望者) ・ことばの相談(希望者)	平成29年度	年36回	2歳児	歯科医師 歯科衛生士 保健師 管理栄養士 事務	ヘルス・ケア・センター 那珂湊保健相談センター
	5	子育て世代包括支援センター	母子健康手帳交付時の面談	・母子健康手帳交付時にアンケートを記入してもらい必要な助言・指導を行う	平成22年度	随時	妊婦	保健師・助産師・看護師 母子保健コーディネーター・管理栄養士	ヘルス・ケア・センター 那珂湊保健相談センター
	6	健康相談	5～6か月児育児相談	・身体計測 ・保健相談・栄養相談(希望者)・歯科相談(希望者)	平成9年度	年24回	5～6か月児	保健師 助産師 管理栄養士 看護師 歯科衛生士 事務	ヘルス・ケア・センター
	7	健康相談	乳児家庭全戸訪問事業	・身体計測・発達確認 ・発育・栄養・生活環境・疾患予防などの助言 ・育児不安に対する相談	平成17年度	随時	新生児・乳児・産婦	保健師 助産師 看護師	対象の自宅または里帰り先など滞り場所
	8	健康相談	養育支援訪問事業	・養育に関する相談、指導、助言	平成28年度	随時	妊産婦・新生児・乳児・幼児のうち養育支援が必要であると判断した家庭	保健師 助産師 看護師 母子保健コーディネーター 精神保健福祉士	対象の自宅または里帰り先など滞り場所
	9	健康相談	子育てダイヤル	・電話による妊産婦健康相談や育児相談	平成12年度	随時	妊婦、産婦、育児中の母親	保健師 助産師 管理栄養士 看護師	ヘルス・ケア・センター
	10	健康相談	母子保健相談	・身体計測 ・必要時発達チェック ・保健相談 ・栄養相談 ・歯科相談	平成9年度	年36回	希望する乳幼児	保健師 助産師 看護師 管理栄養士 歯科衛生士 事務	ヘルス・ケア・センター 那珂湊保健相談センター

市町村	番号	区分	事業名	事業内容	事業開始年度	開催期間・開催日等	対象者	担当職種等	事業実施場所
	11	健康相談	助産師によるおっぱい相談	・体重計測 ・必要時発達チェック ・母乳相談	平成29年1月から	年24回	生後0か月からのお子様をお持ちの母親	助産師	ヘルス・ケア・センター
	12	事後フォロー	わんぱく相談(5歳児発達相談含む)	・わんぱくランドS・M・Lに来所中の児及びその親、または健診の事後フォローとして必要に応じ、個別に指導を行う。 ・臨床心理士、心理相談員による発達チェック及び養育指導	平成7年度	年37回	幼児健診等の要フォロー児とその親。5歳児で発達上の心配がある児とその親。	臨床心理士 心理相談員 保健師	ヘルス・ケア・センター
	13	事後フォロー	わんぱくランドぶち・S・M	・1才6ヶ月児健診及び2歳児歯科健康診査時に言葉の遅れ等て要経過観察となった児及び母親などに対して指導を行う。 ・遊びを通して、児の発達状況を観察する。 ・保護者への相談及び指導(個別)	平成3年度	ぶち:年12回 S:年12回 M:年12回	1才6ヶ月健康診査及び2歳児歯科健康診査で要フォローとなった児	保健師 保育士	ヘルス・ケア・センター
	14	事後フォロー	わんぱくランドL	・3歳児健診において、言葉の遅れ等て要経過観察となった児とその親に対して指導を行う。 ・遊びを通して児の発達状況を観察する。 ・保護者への相談及び指導(個別)	平成3年度	年12回	3歳児健康診査で要フォローとなった児	保健師 保育士	ヘルス・ケア・センター
	15	健康教育	プレパパ・プレママ教室	・出産、育児のDVD上映 お風呂の入れ方(実習) 赤ちゃん(人形)の抱っこ体験	昭和44年	年24回	市内に住む妊婦とその家族	保健師 助産師	ヘルス・ケア・センター
	16	健康教育	離乳食教室	・管理栄養士による離乳食作りのデモンストラーション(動画)・試食(保護者のみ) ・希望者に管理栄養士による個別相談	平成27年度	年24回	市内に住所を有する者4~6か月の乳児とその保護者(希望者)	管理栄養士	ヘルス・ケア・センター
	17	子育て世代包括支援センター	産後ケア事業	・協力医療機関において心身のケアや授乳指導・育児相談等がうけられる。	平成28年度10月から	随時	市内に住所を有する生後1歳未満の乳児とその母親で、家族から協力が得られず、心身の不調や育児不安等がある方	保健師・精神保健福祉士 母子保健コーディネーター	協力医療機関
	18	その他	子育て支援アプリ「ひなっこ」	・妊娠中の健康記録 ・子どもの成長記録 ・予防接種のスケジュール管理 ・市からの子育て情報や母子関連の情報配信	平成30年度6月から	随時	妊娠中の方から子育て中の保護者	保健師 事務	ヘルス・ケア・センター
	19	その他	不妊治療費助成事業	・不妊に悩む夫婦の経済的な負担の軽減を図ることを目的として、国県の不妊治療費の助成を受けてもおお高額の治療費負担のある夫婦に対して、その上乗せとして要綱に定める範囲内で助成を行う。	平成23年度	随時	市内に住所を有する者のうち、県の特定不妊治療費助成を受けた者等の条件を満たした者(経過措置対象者のみ)	保健師 事務	ヘルス・ケア・センター
常陸大宮市	1	健康診査	妊婦健診(回数制限なし)	医師または助産師による妊婦健康診査(15回以降の費用助成)	令和元年度		市内の妊婦	医師・助産師	医療機関助産所
	2	健康診査	妊婦歯科健康診査	歯科医師による歯科健康診査	平成27年度(平成28年1月から実施開始)		市内の妊婦	歯科医師	市内指定医療機関
	3	健康診査	産後2週間健康診査	医師または助産師による産婦健康診査	平成30年度		産後2週間の産婦	医師・助産師	医療機関助産所
	4	健康診査	産後1か月健康診査	医師または助産師による産婦健康診査	平成29年度		産後1か月の産婦	医師・助産師	医療機関助産所
	5	健康診査	生後1か月健康診査	医師または助産師による乳児健康診査	平成29年度		生後1か月の乳児	医師・助産師	医療機関助産所
	6	健康診査	新生児聴覚検査	医師による新生児聴覚検査	令和2年度		新生児	医師	医療機関
	7	健康診査	乳児健康診査	内科健診 保健指導 栄養指導(小集団・必要時個別)	昭和40年度	毎月1回	3~4か月児	医師・保健師管理栄養士・看護師	総合保健福祉センター「かがやき」
	8	健康診査	2歳児歯科健康診査	歯科健診保健指導・栄養指導歯磨き指導・フッ素塗布心理職による子育て相談	昭和57年度	毎月1回	2歳3か月児	歯科医師・保健師管理栄養士・歯科衛生士心理相談員・看護師 保育士	総合保健福祉センター「かがやき」
	9	健康相談	乳児全戸訪問事業	身体計測 児の健やかな発育・発達状態の確認 育児不安に対する相談	平成22年度	随時	生後4か月未満の乳児とその保護者	保健師・助産師	各家庭
	10	健康相談	8~9か月児離乳食相談	保健指導・栄養指導	令和3年度	毎月1回	8~9か月児	保健師・管理栄養士 保育士・看護師	総合保健福祉センター「かがやき」
	11	健康相談	わくわく子育てクラス	1歳前後の時期の育児について情報提供し、児の健やかな発育・発達につなげる。また、保護者同士の横のつながりを醸成し、孤立しない子育て環境づくりを推進する。	令和4年度	毎月1回	11か月児	保健師・管理栄養士・こどもセンター職員	総合保健福祉センター「かがやき」
	12	健康相談	移動発達支援相談	保育所(園)幼稚園等に心理相談員が巡回し、集団生活の場における言葉や発達の心配される子への対応について支援する。また、必要により心理相談員等が母子面接をする。	平成21年度	月2~3回	市内の保育所(園)、幼稚園	心理相談員・保健師 言語聴覚士・保育士	保育所(園) 幼稚園 認定こども園
	13	健康相談	発達支援相談	乳幼児健診及び子育て相談等で発達支援を要する子とその保護者を対象に医師・心理相談員等が面接指導をする。	平成19年度	年6回	乳幼児健診及び子育て相談等で発達支援を要する子とその保護者	医師・心理相談員 保健師・言語聴覚士 保育士・教育委員会指導室教諭	総合保健福祉センター「かがやき」
	14	健康相談	子育て相談(言葉の相談、運動発達相談を含む)	言葉や発達の遅れが心配される子とその保護者を対象に心理相談員等が個別面接をする。 手先が不器用・協調運動が苦手など気になる子を対象にその保護者や保育士に対し、助言指導を行う。	平成9年度	月3~4回	言葉や発達に遅れが心配される子とその保護者 手先が不器用・協調運動が苦手など気になる子の保護者や保育士	心理相談員・言語聴覚士 作業療法士・保健師 保育士	総合保健福祉センター「かがやき」 保育所(園) 幼稚園 認定こども園
	15	健康教育	親子(母子)健康手帳交付時保健指導	親子(母子)健康手帳交付時に妊娠中の母体の変化や食生活について保健指導を実施する。	平成22年度	随時	妊婦及びその夫(パートナー)	保健師・管理栄養士 母子保健コーディネーター	総合保健福祉センター「かがやき」
	16	健康教育	マタニティ教室	妊婦やその家族に妊娠・出産・育児についての正しい知識を普及する。 (新型コロナウイルスの感染拡大防止のため、個別対応)	昭和50年度	毎月4回と随時	妊婦やその家族	保健師・管理栄養士 助産師	総合保健福祉センター「かがやき」

市町村	番号	区分	事業名	事業内容	事業開始年度	開催期間・開催日等	対象者	担当職種等	事業実施場所
	17	子育て世帯包括支援センター	助産師による「ママと赤ちゃんのなんでも相談」	助産師による母体及び乳児に関する相談	平成30年度	毎月2回と随時訪問	妊産婦	助産師・保健師 母子保健コーディネーター	総合保健福祉センター「かがやき」各家庭
	18	子育て世帯包括支援センター	産後ケア事業	出産後、育児等の支援が必要な方を対象に実施している。(宿泊型・日帰り型・訪問型)	平成30年度	随時	・産婦・乳児 宿泊型・日帰り型:生後3か月～4か月未満 訪問型:生後1年未満	助産師・看護師	医療機関・各家庭
	19	その他	不妊治療費助成事業	体外受精及び顕微授精(男性不妊を含む)の不妊治療費に関する費用を全額助成する	平成24年度	随時	妻の年齢が43歳未満の夫婦	事務職	総合保健福祉センター「かがやき」
	20	その他	子育て支援サイト「ハッピー子育て」事業	妊娠期から乳幼児期における母子保健事業やイベントなど子育て支援情報を配信する。	平成28年度	随時	妊婦 乳幼児の保護者	保健師・管理栄養士 事務職	市役所 総合保健福祉センター「かがやき」
	21	その他	マタニティ・子育てタクシー利用助成事業	妊産婦・乳児の健康診査や、予防接種で医療機関に通院する際のタクシー料金の一部を助成する。	平成29年度	随時	妊産婦 乳児(4歳未満)	事務職	総合保健福祉センター「かがやき」
那珂市	1	健康診査	産婦健康診査	一般診察 エジンバラ産後うつ質問票	平成30年度	随時	産後2週間頃と産後1か月頃の産婦		医療機関委託
	2	健康相談	妊産婦・乳幼児訪問事業(乳幼児家庭全戸訪問、未熟児訪問、新生児訪問、養育支援訪問)	妊娠中の生活等に関する相談 乳幼児の身体計測・発育発達の確認と相談、母親の体についての相談	平成22年度	随時	妊産婦、未熟児・新生児・乳幼児、健診未受診者・要フォロー児	保健師 助産師 管理栄養士 家庭児童相談員	家庭
	3	健康相談	妊娠期電話相談	妊娠後期の体調面や生活等に関する相談 出産後の生活についての確認と相談	令和1年度	随時	妊娠後期(32週以降)の妊婦	保健師 助産師	市総合保健福祉センター
	4	健康相談	乳児健康相談	身体計測・発育発達の確認・発育発達相談・栄養相談・歯科相談・保育士による遊び・離乳食の試食	昭和53年度	月2回	乳児(4か月・7か月・12か月・希望者)と保護者	事務 保健師管理栄養士 歯科衛生士 保育士 看護師 保育サポーター	市総合保健福祉センター
	5	健康相談	乳児期電話相談	乳児期の生活等に関する相談 乳児一般健康診査受診勧奨 乳児健康相談の案内	令和2年度	随時	乳児(3か月・10か月)の保護者	保健師	市総合保健福祉センター
	6	事後フォロー	3歳児健診視力再検査	3歳児健診時に発達等の理由により視力検査が十分にできなかったケースへの再検査の実施	平成27年度	年8回	3歳～4歳未満	視能訓練士 保健師	市総合保健福祉センター
	7	健康教育	母親学級(ママパパ教室)	保健師・管理栄養士による講話、歯科衛生士による講話・ブラッシング指導、助産師による講話・実技	平成20年度 平成29年度から母乳準備教室(平成27年度開始)を統合	年18回	妊婦・産婦(産後1か月未満)とその家族	事務 保健師 管理栄養士 歯科衛生士 助産師 保育サポーター	市総合保健福祉センター
	8	健康教育	妊婦個別保健指導	妊婦に対し、保健師・管理栄養士が個別に保健指導を実施	平成24年度	母子健康手帳交付時	妊婦	保健師 管理栄養士 助産師	市総合保健福祉センター
	9	子育て世帯包括支援センター	産後ケア	母子への心身のケア及び、今後の育児に関する指導、産婦の身体的ケア及び、保健指導・栄養指導・心理的ケア、授乳指導及び乳房ケア	平成31年度	随時	産後4か月未満の母子	助産師 保健師	医療機関、茨城県助産師会委託家庭
	10	その他	不妊症治療費助成	茨城県不妊治療費助成事業を受けた、治療に要する医療保険が適用されない治療費の一部助成	平成24年度	通年	市内在住で茨城県不妊治療費補助金の交付を受けたかた	事務 保健師	市総合保健福祉センター
	11	その他	不育症治療費助成(検査費含む)	不育症の検査及び治療に要する費用の一部助成	令和4年度	通年	市内在住で不育症治療(検査を含む)を受けたかた	事務 保健師	市総合保健福祉センター
東海村	1	健康診査	乳児健康診査	・問診 ・身体計測 ・内科診察 ・育児相談 ・ブックスタートパックの配布	昭和40年頃	年12回	5か月児	・医師 ・保健師 ・助産師 ・看護師 ・管理栄養士 ・母子保健推進員 ・図書館職員	保健センター
	2	健康診査	2歳6か月児歯科健康診査	・問診 ・歯科診察 ・フッ素塗布 ・歯科保健指導	平成10年頃	委託健診	2歳6か月から3歳	・歯科医師 ・歯科衛生士	委託歯科医療機関
	3	健康診査	妊婦歯科健康診査	・歯科健康診査	平成27年度	委託健診	母子健康手帳の交付を受け、出産前の妊婦	・歯科医師 ・歯科衛生士	委託歯科医療機関
	4	健康診査	産婦健康診査	・問診 ・体重/血圧測定 ・尿検査 ・診察 ・エジンバラ産後うつ質問票	平成30年度	委託健診	産後2週間及び産後1か月頃の産婦	・産科医師 ・助産師 ・看護師	委託医療機関
	5	健康相談	母子健康手帳交付時の健康相談	・交付時の面談で母子健康管理台帳・アンケートを記載していただき、必要な助言を行う	平成22年度	随時	妊婦	・保健師 ・妊娠・出産コーディネーター	保健センター
	6	健康相談	妊婦電話相談	妊娠後期(8か月)に、妊娠経過の確認、現状把握、産前・産後の生活に関する相談、サービスの提供を行う	平成29年度	随時	妊婦	・保健師 ・妊娠・出産コーディネーター	保健センター
	7	健康相談	乳児家庭全戸訪問	・身体計測 ・児の観察、健康状態の把握 ・産婦の健康状態の把握 ・育児相談 ・子育て支援情報の提供	平成17年度	随時	生後4か月までの乳児及びその保護者	・委託助産師 ・保健師	保健センター
	8	健康相談	養育支援訪問	・養育に関する相談・助言	平成15年度	随時	妊産婦、乳幼児	・助産師 ・保健師 ・看護師 ・保育士	保健センター
	9	健康相談	母子健康相談	・身体計測 ・育児相談 ・栄養相談	昭和40年頃	年12回	就学前の乳幼児とその保護者	・助産師 ・保健師 ・看護師 ・保育士	保健センター

市町村	番号	区分	事業名	事業内容	事業開始年度	開催期間・開催日等	対象者	担当職種等	事業実施場所
	10	事後フォロー	ひよこ相談	・問診 ・遠城寺式発達検査 ・発達相談 ・育児相談	平成13年頃	年12回	ことばの遅れや発達面での課題が心配される就学前の児とその保護者	・臨床心理士 ・保健師 ・保育士	保健センター
	11	事後フォロー	おやこ教室	・小集団遊び(リトミック含む) ・日常生活における基本的な動作の指導 ・集団生活への適応訓練	平成14年頃	年24回	ことばの遅れや発達面での課題が心配される就学前の児とその保護者	・保育士 ・保健師	保健センター
	12	事後フォロー	おやこ教室個別相談	・問診 ・遠城寺式発達検査 ・発達相談 ・育児相談	平成24年頃	年12回	ことばの遅れや発達面での課題が心配される就学前の児とその保護者	・公認心理士 ・保健師 ・保育士	保健センター
	13	事後フォロー	すくすくランド	・問診 ・小集団遊び(リトミック含む) ・製作	平成23年頃	年6回	1歳6か月児健診において、精神発達面で経過観察が必要となった2歳到達児及びその保護者	・保育士 ・保健師	保健センター
	14	健康教育	ハローベビースクール	全コース2回 【1回目】 ・助産師の講話 ・管理栄養士の講話 ・参加者同士の交流 【2回目】 ・赤ちゃんの特徴(SBS予防含む) ・沐浴実習 ・父の妊婦体験	昭和40年頃	年6回コース	妊婦とその家族	・助産師 ・保健師 ・管理栄養士	保健センター
	15	健康教育	赤ちゃん教室	・ベビーマッサージ ・予防接種の講話 ・SBS予防DVD視聴 ・乳がん予防DVD視聴	平成14年頃	年12回	生後3か月までの乳児及びその保護者	・助産師 ・保健師	保健センター
	16	健康教育	歯ッピー離乳食教室	・離乳食の講話 ・歯科の講話	令和3年度	年6回	生後6・7か月児の保護者	・管理栄養士 ・歯科栄養士	保健センター
	17	健康教育	BPプログラム	全コース4回 ・BPプログラムに沿った講座	平成30年度	年16回(4クール)	生後2から5か月の第1子及びその母親	・BPプログラムファシリテーター(保育士、子ども家庭支援員) ・保健師	コミュニティセンター
	18	子育て世代包括支援センター	産前・産後ヘルプサポート事業	・産前・産後の子育て支援、家事援助	平成27年度	委託事業	家族の支援がなく、心身ともに不調で育児不安が強いなど産後の支援が必要な保護者	・保健師 ・子育て経験のあるヘルパー	各家庭
	19	子育て世代包括支援センター	産後ママ安心ケア事業	・日帰りや宿泊による母子のケアや授乳指導等	平成29年度	委託事業	産婦・乳児	・助産師 ・看護師 ・保健師	委託施設
	20	その他	母子保健推進員活動	・母子保健事業の会場における支援 ・おやこの関係づくりに寄与するサークル等の地区活動 ・健診未受診者の受診勧奨	昭和40年頃	通年	乳幼児及びその保護者	・母子保健推進員 ・保健師	保健センター各地区
	21	その他	不妊治療助成事業	・不妊治療を受けている住民に対して、茨城県の助成に加えて1回につき75,000円を限度に助成を行う。	平成22年頃	通年	夫又は妻のいずれかが村内に住所を有している夫婦で、茨城県不妊治療費補助金の交付決定を受けた者	・保健師	保健センター
	22	その他	不育症治療費助成事業	・不育症の治療を受けている住民に対して、保険適用外の治療費を150,000円を限度に助成する。	平成25年頃	通年	1.法律上の婚姻をしている者 2.夫婦の両方又はいずれか一方が1年以上前から引き続き村内に住所を有している者 3.医療保険種別等に規定する被保険者もしくは組合員又はその被扶養者である者	・保健師	保健センター
大子町	1	健康診査	産婦健診 ・第1回 ・第2回	問診及び診察 尿検査 血圧測定 体重測定 EPDS質問票	平成29年度	・第1回:産後2週間頃 ・第2回:産後1か月頃	産婦		委託事業 ・茨城県医師会登録医療機関 ・茨城県助産師会登録助産院 ・垢厚生病院(福島県)
	2	健康相談	4~5か月児健康相談	身体計測 発育発達の確認・相談、育児相談 予防接種についての説明 母親の血圧測定 離乳食講話・試食(※試食は感染症対策により中止。)	平成2年度	2か月に1回(偶数月)	満4~5か月児	保健師 管理栄養士 精神保健福祉士 看護師	保健センター
	3	健康相談	7~8か月児健康相談	身体計測 発育発達の確認・相談、育児相談 予防接種についての説明 母親の血圧測定 離乳食講話・試食(※試食は感染症対策により中止。)	平成2年度	2か月に1回(偶数月)	満7~8か月児	保健師 管理栄養士 精神保健福祉士 看護師	保健センター
	4	健康相談	1歳児健康相談	身体計測 発育発達の確認・相談、育児相談 予防接種についての説明 母親の血圧測定 絵本の配布(※感染症対策のため、読み聞かせは中止。)	平成8年度	年4回	満1歳~1歳2か月児	保健師 管理栄養士 精神保健福祉士 看護師	保健センター
	5	健康相談	2歳児健康相談	身体計測 発育発達の確認・相談、育児相談 予防接種についての説明 絵本の読み聞かせ(※感染症対策のため、読み聞かせは中止。) 食生活改善推進委員による離乳食講話・試食(※感染症対策のため中止。)	平成8年度	年4回	満2歳~2歳2か月児	保健師 管理栄養士 食生活改善推進委員 精神保健福祉士 看護師	保健センター
	6	健康相談	定期健康相談	身体計測 育児・発育発達相談 予防接種についての説明	平成2年度	毎週火曜日午後	妊婦~産婦、新生児~幼児	保健師 管理栄養士 看護師	保健センター
	7	健康相談	乳児家庭訪問事業	身体計測 発育発達の確認・相談、育児相談 予防接種、健診についての説明 母親の血圧測定 子育て支援に関する情報提供	平成19年度	随時	生後4か月未満の乳児	保健師 管理栄養士 精神保健福祉士	保健センター
	8	健康相談	フッ素塗布	1歳6か月児健康診査でのフッ素塗布 染め出しを含む歯みがき指導	平成27年度	年3回	満1歳6か月~1歳11か月児	歯科衛生士	保健センター
	9	健康相談	歯みがき指導	2歳児健康相談で染め出しを含む歯みがき指導	平成27年度	年4回	満2歳~2歳11か月児	歯科衛生士	保健センター

市町村	番号	区分	事業名	事業内容	事業開始年度	開催期間・開催日等	対象者	担当職種等	事業実施場所
	10		フッ素塗布	3歳児健康診査でのフッ素塗布 染め出しを含む歯磨き指導	平成28年度	年4回	満3歳～3歳11か月児	歯科衛生士	保健センター
	11		巡回相談	町内の全保育所・保育園・幼稚園を訪問し、言葉や発達の違い等の児の情報共有や児の集団生活の状況確認。 各所・園からの相談対応。	平成21年度	1年に各所・園1回訪問	保育所・保育園・幼稚園通園児と保育士	保健師 教員 福祉課職員(精神保健福祉士)	各保育所・保育園・幼稚園
	12	事後フォロー	発達支援教室(ひまわり教室)	言葉や発達の遅れが心配される子とその親に対し、集団遊びや製作、絵本の読み聞かせ等を通じ、発達支援や保護者の育児不安の軽減、育児支援を行う。 (散歩、プール遊び、りんご狩り、公園や特別支援学校での開催など時期に合わせたイベントを実施)	平成15年度	月2回(12月のみ月1回)	心身障害児及び要経過観察児	保健師・看護師・保育士・言語聴覚士・特別支援学校教諭・障害児専門保育士・地域支援事業施設職員	保健センター
	13		子育て相談	言葉や発達の遅れが心配される幼児とその親等に対する個別面談。	平成21年度	月1回	要経過観察児	心理相談員 保健師 看護師	保健センター
	14		ことばの相談	言葉の表出が遅れている幼児等に対し個別面談、指導及び訓練。	平成27年度	2か月に1回(奇数月)	ことばを中心とする要経過観察児	言語聴覚士 保健師 看護師	保健センター
	15	健康教育	パパ・ママ教室	妊娠中と出産の経過・食生活・育児に関する講話 妊婦体操 沐浴のデモンストレーション 夫の妊婦体験 DVD鑑賞	平成11年度	3か月に1回(2回1クール) 令和4年度は3回実施	妊婦及びその夫	保健師 管理栄養士	保健センター
	16		乳児ふれあい体験学習	妊娠について・乳児の発育・発達についての講義 人形を使用した抱き方練習 妊婦体験服の着用 町内の乳児とふれあい体験(※感染症対策ため中止。)	平成16年度	希望にあわせ開催 令和4年度は1回実施	中学生	保健師	実施中学校
	17		歯みがき指導	保育所、幼稚園に出向いての歯みがき指導(講話、紙芝居)	平成14年度	各施設2年に1回(年3か所実施)	保育所・幼稚園に入所・園中の幼児(主に4～5歳)	保健師 歯科衛生士	実施保育所・保育園・幼稚園
	18		喫煙防止教室	禁煙学会認定指導看護師によるタバコの害についての講話	平成22年度	年3か所の小学校・中学校 令和4年度は3校で実施	小学生・中学生	講師 保健師	実施小学校・中学校
	19		母子健康手帳交付時の面接	妊婦との面接 町事業の紹介 支援プランの作成	令和2年度	母子健康手帳交付時	妊婦	保健師 管理栄養士 精神保健福祉士 看護師	子育て世代包括支援センター
	20	子育て世代包括支援センター	妊娠後期電話	体調や健診受診状況の確認 出産準備状況の確認 町事業の紹介	令和2年度	随時	妊娠34週前後の妊婦	保健師 看護師	子育て世代包括支援センター
	21		産後ケア事業	出産後1年を経過しないの母子を対象に医療機関支援(日帰り・宿泊)の一部助成	平成30年度	随時	産婦とその子		契約医療機関
	22	その他	不妊治療費助成事業	不妊治療費の一部助成(最高20万円まで、男性不妊治療も含む) 通算10回	平成24年度	随時	・年齢制限なし ・法律上の婚姻をしている夫婦で、夫又は妻のいずれかの住所が大字町にあり、治療が終了した時点で大字町に住所がある期間が1年以上ある方 ・特定不妊治療以外の治療法によっては妊娠の見込みがない、又は極めて少ないと医師に診断され、特定不妊治療を受けた方 ・夫及び妻のいずれにも町税等の滞納がない方	保健師	保健センター
	23		こうのとりのタクシー事業	出産時、医療機関受診のタクシー利用1回の出産で1度全額助成	平成30年度	随時	妊婦	保健師 事務職員	保健センター
	24		大字町要支援妊産婦支援ケース会議事業	要支援妊産婦のケース対象者を選別し、各機関での情報共有と今後の支援検討を行う。	平成27年度	年3回	要支援妊産婦とその子、家族	保健師(県・町) 看護師 精神保健福祉士 児童相談所 福祉課職員(精神保健福祉士)	保健センター
	25		不育症治療費助成事業	保険適用外の不育症検査及び治療(1年度あたり上限15万円)	令和4年度	随時	不育症治療等を受けた者 ・法律上の婚姻をしている夫婦、又は生まれてくる子の福祉に配慮する事実婚関係にある者。 ・不育治療終了日において、夫又は妻のいずれか一方が、1年以上前から住所を有していること。 ・国民健康保険や社会保険に加入していること。 ・町民税に滞納がないこと。	保健師	保健センター

日立保健所

市町村	番号	区分	事業名	事業内容	事業開始年度	開催期間・開催日等	対象者	担当職種等	事業実施場所
日立市	1	健康診査	2歳児歯科健康診査	集団健診 ①歯科診察 ②集団指導・正しいおやつのかぶり方・むし歯予防について ③フッ化物塗布(希望者) ④個別相談(歯科・栄養・保育)	平成7年度	21回	おおむね2歳3か月児	歯科医師 歯科衛生士 栄養士 保健師 看護師 保育士	保健センター 十王総合健康福祉センター
	2	健康診査	休日健康診査(予約制)	保護者の勤務等の都合により、平日に1歳6か月児・3歳児健康診査を受診することが困難な者に対し、休日に健康診査を実施。	平成13年度	6回	共働き家庭等の保護者を持つ1歳6か月児・3歳児健康診査の対象者240人(1回40人限定)	医師 歯科医師 心理相談員 看護師 栄養士 保育士 歯科衛生士 保健師	保健センター
	3	健康診査	5歳児健診事業	〈保育園幼稚園等事前スクリーニング未所型の5歳児健康診査〉 1全園対象者保護者及び園アンケート実施 25歳児健診勧奨者の確認のための園訪問 3保健センターにおいて医師診察、専門職相談を実施 4健診後の事後フォローの実施 5発達支援連携体制検討会(事業の内容の検討及び発達障害等の早期発見・早期支援体制の構築に向けた検討)	平成29年度から平成30年度(モデル事業) 令和元年度～全園で事業開始	園訪問47回 5歳児健診12回 検討会年1回	年度内の5歳到達者951人	医師、心理相談員、教育研究所相談員、日立市立日立特別支援学校特別支援教育コーディネーター、常陸太田特別支援学校特別支援教育コーディネーター、保健師 検討会については、医師、日立保健所、茨城県福祉相談センター日立児童分室、教育委員会(学務課、指導課)障害福祉課、子ども施設課、園代表、子育て支援課	市内47園、保健センター
	4	健康診査	産婦健康診査	健診回数:2回(産後2週間、産後1か月) 健診内容:問診、診察、体重・血圧測定、尿検査(たんぱく、糖)エジンバラ産後うつ病質問票(EPDS) 検診費用:1回あたり5千円(補助率:国1/2) 健診の結果、支援が必要な産婦に対し、保健師等による訪問・相談、産後ケア事業を実施	平成30年度	年間通して	産後2週間及び産後1か月頃の産婦	医師助産師 看護師 保健師	各医療機関
	5	健康診査	乳児1か月健康診査	県内及び県外の医療機関で実施した生後1か月健康診査の費用を助成 助成額:5,605円 健診内容:問診、計測、診察 健診後の支援:医師より事後指導が必要と認められた時には、その指示に従い、保健師等が指導を実施。	令和元年度	年間通して	1か月頃の児	医師助産師 看護師 保健師	各医療機関
	6	健康診査	新生児聴覚検査	新生児聴覚検査に係る費用について公費負担を行う 助成金額:自動ABR検査…3,000円 耳音響放射検査…2,000円 検査内容:自動聴性脳幹反応検査または耳音響放射検査による聴覚検査 検査方法:出産後入院中、もしくは生後1か月までに出生した病院で実施 事後指導:新生児聴覚検査の実施状況をこころには赤ちゃん訪問で把握及び必要支援者や保護者に対して必要に応じて関係機関と連携を図り、保健指導を実施。	令和元年度	年間通して	新生児	医師助産師 看護師 保健師	各医療機関
	7	健康相談	乳児家庭全戸訪問低出生体重児訪問(新生児・乳児訪問含)	新生児・乳児訪問指導員(委嘱助産師)の家庭訪問による計測及び育児相談の実施。 4か月までの乳児健診未受診者把握の対策として、ハイリスク児の訪問、新生児・乳児訪問による全数把握を実施	平成17年度(低体重児) 平成19年度(全戸訪問)	年間通して	全出生児	看護師 保健師 助産師 栄養士	各家庭
	8	健康相談	養育支援訪問事業	養育支援が特に必要な家庭に対して、家庭訪問をし、養育に関する指導・助言を実施。	平成20年度	随時	乳児家庭全戸訪問や相談などにより、支援を必要とする家庭	保健師 子育て支援課職員	各家庭
	9	健康相談	健康相談コーナー	来所又は電話での相談	昭和47年度	保健センター245回	妊産婦、乳幼児の保護者等	看護師 保健師 栄養士	保健センター
	10	健康相談	歯科相談	歯科に関する予約制の健康相談	平成13年度	歯科12日/年(1日6人予約)	妊産婦、乳幼児の保護者等	歯科衛生士	保健センター
	11	健康相談	栄養相談	栄養に関する予約制の健康相談	平成13年度	栄養12日/年(1日4人予約)	妊産婦、乳幼児の保護者等	栄養士	保健センター
	12	健康相談	定期保育相談	0歳児の広場事業での交流や情報交換ができる場の提供 栄養・歯科・育児に関する情報提供や相談の実施	平成14年度	0歳児の広場事業36回	未就園児と保護者	保健師 助産師 保育士 歯科衛生士 栄養士	保健センター
	13	健康相談	オンラインによる妊産婦の個別相談	新型コロナウイルス感染症の流行のため、外出に不安を抱える妊産婦向けにオンライン上で個別相談を実施。	令和2年度	随時	妊産婦、乳幼児の保護者等	保健師 助産師 歯科衛生士 栄養士	保健センター
	14	事後フォロー	のびっこくらぶ	小集団の中での遊びや親子のふれあい感覚・知覚・認知遊びの実施	平成9年度	62回	精神発達・言語発達等の遅れの疑いがある者、育児不安・虐待の疑いがある者	心理相談員 保健師 保育士 歯科衛生士 栄養士	保健センター 十王総合健康福祉センター 久慈川日立南交流センター 茨城キリスト教大学
	15	事後フォロー	のびのび相談(予約制)	発達検査・発達相談・育児相談	平成9年度	22回	精神発達・言語発達等の遅れの疑いがある者、育児不安・虐待の疑いがある者	心理相談員 保健師 保育士	保健センター
	16	健康教育	マタニティスクール	妊娠中や産後の生活、出産・育児についての講話・実技・話し合い、歯科、栄養についての講話等の実施	昭和55年度(オンライン) 令和2年度(9月)	対面12回 オンライン2回	妊婦	保健師 助産師 歯科衛生士 栄養士	保健センター
	17	健康教育	プレパパ・ママの子育てスクール	沐浴・着替え等の体験、妊婦疑似体験、赤ちゃんを迎えた生活時間体験、講話(生活リズム・食育)等	平成4年度	9回	初妊婦と夫	保健師 助産師	保健センター

市町村	番号	区分	事業名	事業内容	事業開始年度	開催期間・開催日等	対象者	担当職種等	事業実施場所
高萩市	18	健康教育	離乳食教室	離乳食の基本と進め方の食育教育を集団と個別相談で実施	平成16年度	12回	4か月から6か月児と保護者	保健師 栄養士	保健センター
	19	健康教育	思春期教育	①次世代の親のための教育(妊婦体験、育児体験等)②性に関する健康教育③喫煙や薬物に関する教育④市内小学校4年生への「いのちの教育」⑤市内中学校3年生への「いのちの教育」(希望校へオンラインにて実施)⑥高校生のライフプラン教育の実施	平成13年度	市内高校9校10回実施 市内中学校17校17回実施 コロナウイルス感染防止のため、小学校全校中止	幼児・児童・生徒およびその保護者、関係者等	助産師 保健師 医師	地域、学校、保健センター等
	20	子育て世代包括支援センター	利用者支援事業(母子保健型「すこやかひたち」)	①妊産婦及び乳児の実情把握 ②妊娠・出産・子育てに関する各種相談に応じ、必要な情報提供・助言・保健指導を実施 ③支援プランの策定 ④保健医療又は福祉、教育の関係機関との連携調整	平成29年度	平日(祝日、年末年始を除く)	市民	保健師 助産師 看護師	保健センター
	21	子育て世代包括支援センター	乳児家庭全戸訪問後のケース検討会	乳児家庭全戸訪問低出生体重児訪問(新生児・乳児訪問含)	平成20年度	毎月1回	妊産婦、乳児幼児のケースを支援する担当者等	保健師、助産師 子どもセンター職員 子育て支援課職員 保健所	保健センター
	22	その他	不妊治療費助成事業	①特定不妊治療に係る費用の助成 ②不妊症に関する相談	平成21年度	R4年度助成件数延べ件数68件(実人数59人)	法律上の婚姻をしている夫婦又は事実婚関係にある者で、夫婦双方又はいずれか一方が、特定不妊治療が終了した日において日立市内に1年以上住所を有する者	保健師 事務	保健センター
	23	その他	不育症治療費助成事業	①不育症の検査及び治療に係る費用の助成 ②不育症に関する相談	平成23年度	R4年度助成件数延べ件数6件(実人数6人)	法律上の婚姻をしている夫婦で、夫婦の双方又はいずれか一方が、不育症治療等が終了した日において市内に1年以上住所を有し、医師の判断により不育症治療等が必要と診断され、検査及び治療を受けた者	保健師 事務	保健センター
	24	その他	マタニティ子育てタクシー費用助成事業	妊産婦・乳児の健康診査や、予防接種・体調不良等で市内医療機関に通院する際の、タクシー料金の一部を助成する。	平成28年度	R4年度助成件数54件	妊産婦 乳児(1歳未満)	保健師 事務	保健センター
	25	その他	おたふくかぜワクチン助成事業	おたふくかぜワクチンの予防接種費用の一部助成(1人につき1回)	令和元年度	R4年度助成件数案件数1,182件	1歳以上小学校就学前の者	保健師 看護師	保健センター
	26	その他	子育て世代禁煙治療費助成事業	子どもや妊婦の受動喫煙防止に向けて、禁煙外来を助成。	令和2年度	R4年度助成件数0件	妊婦または18歳以下の子どもと同居し、市内医療機関で禁煙外来を終了した方	保健師	保健センター
27	その他	予防接種メール配信事業	・予防接種の自動スケジューラー ・妊娠中、子育て中のかたへの支援メールの送信 ・日立市の子育て情報や母子関連のイベント情報の案内等	平成28年度	随時 R5.3月末現在子ども8,276件親6,594件	妊娠中のかたから予防接種が必要な子どもを持つ保護者	保健師 事務	保健センター	
高萩市	1	健康診査	2歳児歯科健診	対象年齢にあわせた発育・発達を観察し歯科医師による診察、歯科衛生士による歯みがき指導を行う。 ・問診 ・身長、体重測定 ・歯科衛生士によるブラッシング指導 ・歯科医師診察、フッ素塗布 ・歯科医師によるむし歯予防講話 ・保健師指導	昭和51年度	年6回開催 奇数月第2水曜日午後	2歳児と保護者	保健師 歯科医師 看護師 歯科衛生士 管理栄養士	総合福祉センター
	2	健康相談	こんにちは赤ちゃん事業(新生児訪問含む)	生後4ヶ月までの乳児のいるすべての家庭を訪問し、様々な不安や悩みを聞き、子育て支援に関する情報提供等を行う。支援が必要な家庭に対しては適切なサービス提供に結びつける。	平成19年度(平成9年度)	随時	生後4ヶ月未満の乳児とその保護者	保健師 助産師	各家庭
	3	健康相談	養育支援訪問事業	妊娠中や産後の不安が強い方の家庭に訪問支援者を派遣し、支援を行う。	平成16年度	随時	妊娠中や産後の不安が強い方など	保健師 助産師 家庭児童相談員	各家庭
	4	健康相談	健康(歯科)相談	健康相談:保健師が、身体計測や発育・発達に関する相談に応じる。 栄養相談:管理栄養士が、母乳やミルク、離乳食などの相談に応じる。 歯科相談:歯科衛生士が、はみがき指導をはじめとした、歯科の相談に応じる。	昭和57年度	毎月第1金曜日・第4月曜日午前(歯科相談は第4月曜で予約制)	市内住民	保健師 管理栄養士 歯科衛生士	総合福祉センター
	5	事後フォロー	すこやか健診	要経過観察児に対して、臨床心理士による発達検査と小児神経科医による診察を実施 ・問診 ・発達検査 ・医師による診察 ・指導	平成5年度	年4回開催	乳幼児健診、育児相談等において身体的、精神的、運動発達等の問題をもつ乳幼児と保護者	小児神経科医 臨床心理士 保健師 こたばの教室教諭 特別支援学校特別支援コーディネーター	総合福祉センター
	6	事後フォロー	すこやかランド	感覚統合法を用いたサーキット体を動かし母子が触れ合うテーマ遊び	平成27年度	月1回開催	発達面で遅れが見られる児とその親。 育児不安が強い親等定期的な相談支援が必要な児とその親。 基本的には未就園児を対象とする。	保健師 保育士 臨床心理士 特別支援学校特別支援コーディネーター	総合福祉センター
	7	健康教育	パパ・ママレッスン	出産後の育児について父親の育児参加の大切さ1課・出産の関するDVD「うまれる」・妊娠中の栄養・沐浴実習2課・お父さん、お母さんになるにあたって・妊娠中の注意と呼吸法	平成元年度	年6回2回コースで年3回実施	初妊婦とその夫	保健師 助産師 管理栄養士	総合福祉センター
	8	健康教育	赤ちゃん教室	離乳食についての説明と離乳食の試食、子育てについての母親同士の情報交換によって、育児不安を解消し、楽しく育児ができるよう支援する。歯科衛生士による虫歯予防についての教育を実施。 ・身体計測 ・離乳食について ・虫歯予防について ・生活リズム・子育て支援センターについて	平成18年度	毎月第4木曜日	1歳未満児とその保護者	保健師 助産師 管理栄養士 歯科衛生士 保育士	総合福祉センター

市町村	番号	区分	事業名	事業内容	事業開始年度	開催期間・開催日等	対象者	担当職種等	事業実施場所
	9	子育て世帯包括支援センター	産前・産後サポート事業	妊産婦等が抱える妊娠・出産や子育てに関する悩み等について、助産師等の専門家による相談支援を行い、家庭や地域での妊産婦等の孤立感の解消をはかる。助産師による母親同士が交流し、仲間づくりができるようなサロン(月2回)と個別相談(月1回)を実施する。	令和2年度	すくすくサロン 年24回 個別相談 年12回	すくすくサロン 3～6か月、7～11か月の乳児と保護者 個別相談 妊婦および1歳未満の子と保護者	助産師 看護師	総合福祉センター
	10	子育て世帯包括支援センター	母子手帳アプリ	妊娠中の体調・体重記録や子どもの成長記録、予防接種の記録や接種予定の管理ができる母子手帳アプリ。市の事業や各種手続きについても確認することができる。	令和2年度	年中	妊婦、乳幼児とその保護者		
	11	子育て世帯包括支援センター	産後ケア事業	高萩市に住所を有する産後1年未満の産婦と乳児を対象に 産婦:健康管理、乳房ケア、育児相談 乳児:発育や発達のチェック等を行う。宿泊型、通所型、訪問型を実施。計7日以内の利用可能。	平成31年度	年中	妊婦、乳幼児とその保護者	助産師 看護師	総合福祉センター
	12	その他	特定不妊治療費・不育治療費助成事業	特定不妊治療及び特定不妊治療と併せて行われた男性の外科的不妊治療に要する経費の助成 (助成額)特定不妊治療分上限10万円 男性不妊治療分上限10万円(受診等証明書内の領収金額の1/2) 特定不育治療に要する経費の助成 (助成額)特定不育治療分上限1年度5万であり、5年度までの助成。	不妊治療費助成は平成27年度 不育治療費助成は平成29年度	随時	下記のすべてに該当する方①法律上の婚姻をしている夫婦であること ②夫又は妻のいずれかが、治療終了日及び申請日において市内に住所を有していること。 ③市税等の滞納がないこと ④茨城県不妊治療費補助金の交付決定を受けていること	保健師	総合福祉センター
北茨城市	1	健康診査	産婦健康診査	基本的な健康診査、産後うつ病質問票(EPDS)	令和2年度	随時	産後2週間、産後1か月の産婦	産婦人科医、助産師、看護師等	各医療機関
	2	健康診査	4か月児健康診査	身体計測、内科診察、離乳食教育、子育て・母乳相談	昭和61年度以前	毎月第3木曜日	生後3～4か月の乳児	小児科医師、保健師、助産師、看護師、管理栄養士	北茨城市保健センター
	3	健康診査	2歳児歯科健診	歯科診察、歯磨き指導、栄養・子育て相談	平成11年度	毎月第1木曜日(8月・1月を除く)	2歳～2歳11か月の幼児	歯科医師、歯科衛生士、保健師、管理栄養士	北茨城市保健センター
	4	健康相談	健康相談	妊娠届(母子健康手帳発行時)、出生届出時等の相談、保健指導	平成26年度	随時	妊産婦、乳幼児の保護者等	保健師、看護師	北茨城市健康づくり支援課
	5	健康相談	育児相談	身体計測、歯みがき指導、子育て・栄養相談	昭和52年度以前	毎月第4水曜日	生後5か月以上の乳幼児	保健師、管理栄養士、歯科衛生士、助産師、看護師、愛育班員※	北茨城市保健センター
	6	健康相談	低体重児の訪問指導	低出生体重児の発育発達状況の把握育児状況及び育児環境に関する支援保護者への情報提供や相談、保健指導	平成23年度	随時	低出生体重届出、未熟児養育医療事業対象児及びその母	嘱託助産師、保健師	各家庭
	7	健康相談	新生児訪問	身体計測、育児相談、母親の健康相談	平成9年度	随時	生後28日以内の新生児及びその母	嘱託助産師、保健師	各家庭
	8	健康相談	乳児家庭全戸訪問	訪問時:身体計測、育児に関する相談、母親の健康相談その他:支援が必要な家庭に対する提供サービスの検討、関係機関との連携調整	平成21年度	随時	4か月未満の乳児のいる家庭	保健師、嘱託助産師	各家庭
	9	事後フォロー	フォロー児童遊びの教室(カンガルークラブ)	手遊び、親子体操、季節に合わせた製作	平成8年度	月2回	発達、発育上経過観察が必要な乳幼児、育児支援が必要と思われる親子	心理相談員、保育士、保健師、ボランティア※	北茨城市保健センター
	10	事後フォロー	乳幼児健康診査二次検診(コアラ教室)	問診(訪問で実施することもある)、心理相談、小児神経内科医による診察、保健指導	平成9年度	年6回(隔月)	各健診で心身発達の面でフォローされた児関係機関から紹介のあった児	小児神経内科医、心理相談員、保健師	北茨城市保健センター
	11	事後フォロー	早期療育支援システム事業	発達相談:ことばの遅れ、知的な発達、多動について療育指導:ことば、運動、対人関係の形成、各種適応訓練療育相談:障害等のあるお子さんの育て方への助言教育学的診断、策定会議、巡回相談等	平成7年度	毎週月曜日(第3月曜日は策定会議を実施)	乳幼児健康診査・育児相談・家庭訪問。医療機関からの紹介、乳幼児教育相談室、保育園・幼稚園からの相談、親からの相談、乳幼児健康診査二次検診等にて療育指導が必要と診断された児	療育指導専門員、保健師	北茨城市大津子ども家
	12	健康教育	思春期ふれあい体験事業	産前産後サポート事業「おひさまサロン」に参加し、手遊びやふれあい遊びを通じ、乳児や子育てをする母親と交流する。保健師とともに乳児の身体計測を実施。	平成18年度	高等学校の長期休暇の時期 ※新型コロナウイルス感染症予防のため中止	地域の高校生	保育士、保健師、ボランティア	北茨城市保健センター
	13	健康教育	妊婦教室(プレママプラス)	お産のリハーサル(お産の経過、呼吸等)、おっぱいケア、妊娠中の食事、歯磨き指導、妊婦体操、仲間作り、個人相談	昭和52年度以前	年4回	全ての妊婦(妊娠届出者)	助産師、保健師、歯科衛生士、管理栄養士	北茨城市保健センター
	14	健康教育	父親教室(プレパパスクール)	助産師による講話、ビデオ鑑賞、沐浴実習、夫の妊婦体験(妊娠シュミレーター)の装着、子育て体験(赤ちゃん人形を使っている着替えやオムツ替えの体験)	平成7年度	年6回(隔月)	全ての妊婦とその夫	保健師、助産師	北茨城市保健センター
	15	健康教育	離乳食教室	離乳食についての話、調理実習(材料の選び方・調理方法・月齢に合った進め方)、試食及び質疑応答	平成11年度	年6回(隔月)	離乳食に関わる者(妊産婦など)	管理栄養士、看護師、保育士、愛育班員※	北茨城市保健センター
	16	健康教育	思春期教育「いのちの授業」	助産師講話、赤ちゃん人形抱っこ体験、赤ちゃん触れ合い体験、妊婦体験、母親体験談、保護者向け講話	平成27年度	各学校年1回	市内小中学校、高等学校の生徒とその保護者	嘱託助産師、保健師、学校教諭	市内小中学校、高等学校
	17	健康教育	がん予防教育事業	医師講話、市内がん検診紹介	平成27年度	各学校年1回	市内小中学校の生徒とその保護者	医師、医学生、保健師、学校教諭	市内小中学校
	18	子育て世帯包括支援センター	産前産後サポート事業(おひさまサロン)	手遊び、子育てのワンポイントアドバイス、お母さん同士の交流、身体計測	令和2年度	月1回	妊産婦、乳児。	助産師、保健師、保育士、管理栄養士、歯科衛生士、ボランティア※	北茨城市保健センター
	19	子育て世帯包括支援センター	産後ケア事業	母体の体力の回復、産婦及び乳児のケア、育児に資する指導等	令和2年度	随時	産婦、乳児。	助産師、看護師等	各家庭 県北医療センター高萩協同病院
	20	その他	北茨城市愛育会	定期総会及び研修会、各地区活動等	昭和46年度	随時、各地区毎月1回定例会	愛育会員	愛育会員、保健師	北茨城市保健センター、各地区公民館等

市町村	番号	区分	事業名	事業内容	事業開始 年度	開催期間 ・開催日等	対象者	担当職種等	事業実施場所
	21	その他	母子保健推進協議会	前年度母子保健事業実施状況について(報告) 今年度母子保健事業実施計画について その他	平成10年度	年1回	市医師会、市歯科医師会、北茨城市民病院、日立保健所、大学教授、児童相談所日立分室、助産師、市愛育会、主任児童員、家庭児童相談員等	母子保健推進協議会委員他	北茨城市役所
	22	その他	不妊治療費助成事業	特定不妊治療にかかる費用のうち、1回の治療につき5万円を限度に助成する。	平成25年度	随時	次の全ての要件に該当する者 ①法律上の婚姻をしている夫婦であること。 ②夫又は妻のいずれかが市内に引き続き1年以上住所を有していること。 ③特定不妊治療以外の治療法によっては妊娠の見込みがない、又は極めて少ないと医師に診断され、茨城県不妊治療費補助金の交付決定を受けていること。	保健師	北茨城市健康づくり支援課
	23	その他	不育症治療費助成事業	不育症治療にかかる費用のうち、1年につき5万円を限度に助成する。	令和元年度 (令和元年8月～)	随時	次の全ての要件に該当する者 ①法律上の婚姻をしている夫婦であること。 ②夫又は妻のいずれかが市内に引き続き1年以上住所を有していること。 ③不育症治療が必要と医師に診断されていること。	保健師	北茨城市健康づくり支援課
	24	その他	新生児聴覚検査助成事業	新生児聴覚検査 自動聴性脳幹反応検査(AABR、ABR含む) 1回3000円上限又は耳音響放射検査(OAE)1回2000円上限で助成する。	令和元年度 (令和元年10月～)	随時	新生児	保健師	各医療機関

※今年度は新型コロナウイルス感染予防のため愛育班員、ボランティアは参加せず

潮来保健所

市町村	番号	区分	事業名	事業内容	事業開始年度	開催期間・開催日等	対象者	担当職種等	事業実施場所
鹿嶋市	1	健康診査	産婦健診	・問診 ・子宮復古状況 ・悪露の状態 ・乳房の状態 ・体重 ・血圧 ・尿検査 ・エジンバラ産後うつ病質問票	平成31年度	随時	産後2週間頃の産婦 産後1か月頃の産婦	委託先医師、助産師	委託医療機関
	2	健康相談	4か月児相談	・身体測定 ・栄養相談 ・育児相談 ・ブックススタート	昭和40年度から平成19年度まで、乳児健診として実施。 平成20年度から乳児健診が医療機関委託となったため、4か月児相談へ変更。	保健センターで毎月実施(年12回)、他に個別対応(来所・訪問・電話)	4か月児	保健師、管理栄養士、事務職員、(図書館職員)	保健センター
	3	健康相談	9か月児相談	・身体測定 ・栄養相談 ・育児相談 ・離乳食試食	平成8年から行われていた7か月児育児相談を、9か月児相談に平成20年度から変更。	保健センターで毎月実施(年12回)、他に個別対応(来所・訪問・電話)	9か月児	保健師、管理栄養士、事務職員、(食生活改善推進員)	保健センター
	4	健康相談	育児健康相談	・身体測定 ・栄養相談 ・育児相談		保健センターで年4回実施。希望者は個別にて予約制で随時実施。	乳幼児	保健師、管理栄養士、事務職員	保健センター
	5	健康相談	地域育児健康相談	・身体測定 ・育児相談 ・栄養相談 ・音楽遊び	平成10年度から	・鹿嶋まちづくりセンターで毎月実施(年11回) ・銚形まちづくりセンター(年7回)	乳幼児	保健師、ピアノ指導者、まちづくりセンタースタッフ	鹿嶋まちづくりセンター ※平成21年度までは市内5か所のまちづくりセンター(公民館)にて実施していたが、平成22年度より1か所のみで実施。平成28年度は大野まちづくりセンターでも実施。令和元年度より銚形まちづくりセンターでも実施。
	6	健康相談	子育て支援センター育児相談	・身体測定 ・栄養相談 ・育児相談	平成11年度から	鹿嶋市子育て支援センターで年6回、認定こども園子育て支援で年5回実施。	乳幼児	保育士、保健師	鹿嶋市子育て支援センターと市内1か所の認定こども園子育て支援で実施。 ※平成28年度までは市内3か所実施。
	7	健康相談	乳児訪問(こんにちは赤ちゃん事業)	・身体測定 ・栄養相談 ・育児相談	平成19年度から	随時	生後2か月前後の乳児及び新生児	非常勤嘱託職員(保健師等) 保健師	各家庭
	8	事後フォロー	乳幼児訪問	・身体測定 ・栄養相談 ・育児相談		随時	・4か月児相談・9か月児相談・1歳6か月児健診・3歳2か月児健診フォロー児および未受診者 ・被虐待児等	保健師、管理栄養士、家庭相談員(こども相談課)	保健センター 各家庭
	9	事後フォロー	子どもの心と発達との相談	1歳6か月児健診・3歳2か月児健診時に要フォローとなった児及び母親等に対し、相談・指導を行う。 随時、相談等で必要性のある児及び母親等に対しても相談・指導を行う。 さらに、療育が必要と考えられる者は、福祉センター・医療機関につなげる。	平成元年から	年32回実施	1歳6か月児健診・3歳2か月児健診で要フォローとなった児およびその母親等	心理相談員	保健センター
	10	健康教育	ペアコース	・赤ちゃんを迎える準備 ・沐浴体験 ・妊婦体験	平成元年から	年6回実施(予約制・人数制限・時間短縮等の感染拡大防止策を講じて実施。また、状況に応じて個別対応実施。)	初妊婦の夫婦	保健師 助産師	保健センター
	11	健康教育	マタニティクラス	妊娠・分娩・産褥及び育児に関する具体的な知識を深め、妊娠・分娩の異常を予防し、健やかに安全な妊娠・出産・育児ができるよう、支援する。	昭和51年	年12回実施(予約制・人数制限・時間短縮等の感染拡大防止策を講じて実施。)	初妊婦	管理栄養士 保健師 助産師	保健センター
	12	健康教育	妊娠中からの子育て講座	育児不安を抱える親や、子どもへの接し方が分からない親の増加等に対応するために、妊娠期～育児中の親に対し、夫婦間のコミュニケーションや親子のふれあい・しつけ等について、基本的な理解を深める。	平成14年度から	新型コロナウイルス流行状況から、オンライン講座を実施(4回)	妊婦とその家族 育児中の父母	保健師、管理栄養士 外部講師(医師、助産師、心理相談員等)	保健センター

市町村	番号	区分	事業名	事業内容	事業開始年度	開催期間・開催日等	対象者	担当職種等	事業実施場所
	13	子育て世代包括支援センター	産後ケア事業	宿泊又は日帰りにて出産後の母子の心身のケア、授乳指導、育児サポート等が受けられる。 ・1回の出産につき7日間以内の利用可。 ・利用者負担金有。	平成30年度から	随時	以下すべてに該当する方: ・市に住所を有する産後1年未満の産婦及びその乳児 ・親族等から十分な家事・育児等の援助が受けられない方 ・産後の不安、体調不良がある方、育児不安がある方 ・利用者と同居世帯全員に市税等の滞納が無い方 ※医療行為が必要な場合は対象外。	委託先助産師	委託医療機関・助産院
	14	その他	不妊治療助成	不妊治療費に係る助成(不妊治療に要した費用の自己負担額から県補助金の額を引いた額が対象) *1回の治療につき5万円まで。ただし、県の初回助成時は15万円まで。 *男性不妊治療(精巣または精巣上体から精子を採取するための手術)を行った場合5万円まで加算。 ○通算助成回数下記のとおり※令和3年1月1日以降に治療が終了した方は、助成を受けた後、出産した場合又は妊娠12週以降に死産に至った場合は、それまでの助成回数を前号の通算助成回数に算入しない。 ・県の初回助成時に39歳までの方:通算6回まで。年間助成回数限度なし。※ただし、令和2年3月31日時点で妻の年齢が39歳である夫婦であって、令和2年度に新型コロナウイルス感染防止の観点から治療を延期したものにあっては、初めて助成を受けた際の治療期間の初日における妻の年齢が41歳未満であるときは、通算助成回数を6回とする。 ・県の初回助成時に40歳～42歳の方:通算3回まで。年間助成回数限度なし。ただし、平成25年度以前から助成を受けている夫婦で、平成27年度までに通算5年間助成を受けている場合は対象外。 通算回数はリセットされず、過去に受けた助成(茨城県・他の都道府県、指定都市及び中核市)も含む。平成28年度からは継続申請の方で、昨年度までの通算回数にみない場合であっても、43歳以降に開始した治療は助成対象外。 ・助成金の交付の対象となる治療は、指定医療機関等で受けた特定不妊治療(医師の	平成26年度から	随時	次のすべての要件を満たしている方: ①法律上の婚姻をしていること。 ※令和3年1月1日以降に治療が終了した夫婦にあっては、事実婚関係にある者も含む。 ②治療期間初日における妻の年齢が43歳未満であること。※ただし、令和2年3月31日時点で妻の年齢が42歳である夫婦であって、令和2年度に新型コロナウイルス感染防止の観点から治療を延期したものにあっては、妻の年齢が43歳に到達する日の前日までの間に限り、対象とする。 ③市内に引き続き1年以上住所を有していること。 ④特定不妊治療以外に妊娠が望めないと医師が判断していること。 ⑤茨城県が指定する医療機関及び県が認める各都道府県の医療機関(指定医療機関)において実施する特定不妊治療であること。 ⑥茨城県不妊治療費助成の交付決定を受けていること。 ⑦夫婦ともに市税等を完納していること。 ⑧他市町村等で同様の助成を受けていないこと。	保健師、管理栄養士、事務職員	保健センター
	15	その他	不育症検査及び治療費助成	不育症検査及び治療を受けた方へ、検査・治療費の一部助成。	平成29年度から	随時	次のすべての要件を満たしている方: ①法律上の婚姻をしていること。 ②市内に引き続き1年以上住所を有していること。 ③2回以上の流産等により、医師に不育症と診断された者。 ④医療保険法各法における被保険者、組合員若しくは加入者またはその被扶養者である者。 ⑤夫婦ともに市税等を完納していること。 ⑥他市町村等で同様の助成の交付を受けていないこと。	保健師、管理栄養士、事務職員	保健センター
潮来市	1	健康診査	妊婦歯科健康診査	歯科医師による歯科健康診査	平成27年度	随時	概ね妊娠32週までの妊婦	保健師事務職	契約歯科医療機関
	2	健康診査	2歳児歯科健康診査	歯科医師による歯科健康診査	平成27年度	随時	2歳児	保健師事務職	契約歯科医療機関
	3	健康診査	産婦健康診査	回数:2回(産後2週間頃、産後1ヶ月頃) ・産婦の一般的な健康診査 ・エジンバラ産後うつ問診票	令和元年度	随時	産婦	保健師事務職	契約医療機関
	4	健康診査	新生児聴覚検査	新生児への聴覚検査	令和2年度	随時	新生児	保健師事務職	契約医療機関
	5	健康相談	母子健康手帳交付時の健康相談	・母子健康手帳交付 ・妊婦健診、妊婦歯科健診、産婦健診、乳児健診の受診票交付 ・妊娠・出産・育児に関する健康相談 ・ウェルカムベビー教室等母子保健事業の案内 ・授乳服のプレゼント	平成30年度	随時	妊婦全員(転入も含む)	保健師	かすみ保健福祉センター
	6	健康相談	助産師による電話相談	産後1か月頃、助産師より電話連絡をし、産後の体調確認や、児の様子や育児状況等についてを確認する。	令和4年度	随時	産婦全員(産後1か月頃)	助産師 保健師	かすみ保健福祉センター
	7	健康相談	2ヶ月児全戸訪問	地区担当保健師が訪問 ・身体計測 ・発育・発達の確認 ・育児相談 ・産後の健康について	平成14年度	随時	新生児～生後2ヶ月児	保健師	各家庭
	8	健康相談	4ヶ月児育児相談	・身体測定・個別相談 ・集団指導(運動・精神発達確認、生活リズム、乳児健診、予防接種等) ・栄養指導	平成13年度	年24回開催 毎月2回	4ヶ月児	保健師 管理栄養士	かすみ保健福祉センター

市町村	番号	区分	事業名	事業内容	事業開始年度	開催期間・開催日等	対象者	担当職種等	事業実施場所	
	9	健康相談	7ヶ月育児相談	・身体測定 ・個別相談(運動・精神発達確認、生活リズム、予防接種等) ・栄養指導	平成15年度	年24回開催 毎月2回	7ヶ月児	保健師 管理栄養士	かすみ保健福祉センター	
	10	健康相談	1歳児育児相談	・身体測定 ・個別相談(運動・精神発達確認、生活リズム、予防接種等) ・栄養指導 ・フックスタート(絵本配付)	平成15年度	年24回開催 毎月2回	1歳児	保健師 管理栄養士 図書館職員	かすみ保健福祉センター	
	11	事後フォロー	3歳児健診後の視力再検査	・視能訓練士による視力検査 ・弱視、斜視等の早期発見・受診勧奨	令和元年度	年4回	3歳児健診で視力検査ができなかった児	視能訓練士 保健師	かすみ保健福祉センター	
	12	事後フォロー	ことばの相談	・1歳6ヶ月児健診、3歳児健診、巡回相談にて言葉の遅れがあった児へのフォロー	平成28年度	年24回開催 毎月2回	未就学児で、言葉の遅れや発音不明瞭、吃音等がある児	言語聴覚士	かすみ保健福祉センター	
	13	事後フォロー	個別相談(心理)	・1歳6ヶ月児健診、3歳児健診、巡回相談にて言葉の遅れや発達が気になる児へのフォロー、母への支援	平成27年度	年12回開催	幼児～未就学児	公認心理師	かすみ保健福祉センター	
	14	事後フォロー	幼児教室	・遊びを通して発達を促す、児との関わり方の指導などの子育て支援 ・1歳6ヶ月児健診、3歳児健診等で、言葉の遅れや行動面での観察が必要な児、または育児不安の強い母への支援	平成14年度	年24回開催 毎月2回	乳児～未就学児	公認心理師 保育士	かすみ保健福祉センター	
	15	健康教育	ウェルカムベビー教室	1回(半日)で妊娠中のからだの変化・栄養・沐浴指導等を実施 R2年度は土日と平日の夜間の開催とし、毎回沐浴指導を実施 平成16年度から全員に個別通知	平成13年度	年4回(土日)	妊婦(夫・家族も参加可)	保健師 管理栄養士	かすみ保健福祉センター	
	16	健康教育	かんたん離乳食教室	離乳食のお話(離乳食の必要性と進め方等)と調理の実施。ファミリーサポートセンターによる託児あり。	平成27年度	毎月1回	4か月児とその保護者	管理栄養士	かすみ保健福祉センター	
	17	子育て世代包括支援センター	産後ケア事業	出産後、心身の不調や育児不安等で育児が困難な状況にある産婦を対象に、医療機関や助産院にて、心身のケアや保健指導、栄養指導等を実施	令和元年度	随時	12ヶ月未満の子のいる産婦で以下のいずれかに該当 ・産後に心身の不調がある ・育児不安等により養育が困難 ・産後の経過に応じた休養、栄養管理、日常生活面について特に保健指導を必要とする	保健師 事務職	契約産科医療機関、助産院	
	18	その他	不妊治療費助成事業	・不妊治療(体外受精・顕微授精)を受けた方へ治療費の一部を助成(1回上限155,000円) ・男性不妊治療を受けた方へ助成(1回上限額100,000円) ・助成回数については、県補助事業と同等	平成26年度 男性不妊治療費助成については平成30年度	随時	茨城県不妊治療費助成の対象となった方	保健師 事務職	かすみ保健福祉センター	
	19	その他	不育症検査及び治療費助成事業	・不育症検査及び不育症に要した費用の一部を助成(1回上限額50,000円) ・年度あたり1回を上限とし、初回申請から5年度(5回)まで助成	平成30年度	随時	2回以上の流産等により、医師から不育症と診断された方	保健師 事務職	かすみ保健福祉センター	
	神栖市	1	健康診査	4か月児健康診査	健康診査、発育・発達のチェック、保健・栄養相談を行い、乳児の健康の保持増進、保護者の育児不安の軽減を図る。(計測・小児科医による診察・保健師による個別相談)	昭和56年	年24回	4ヶ月児とその保護者	小児科医・保健師・管理栄養士・看護師・事務職	神栖市保健センター
		2		産婦健診	産婦の心身の健康状態を把握するための診察(子宮の回復・悪露・乳房の状態)、体重・血圧測定・尿検査、産後の気分について確認する	平成30年度	随時	産後2週間頃と1か月頃の産婦	委託医療機関の医師、助産師、市の事務職・保健師	委託医療機関
		3	健康相談	出生連絡票の電話相談	出生届出時に来所した両親等に児・母・育児について相談できる人がいるか、不安なこと等あるかが記載された「出生連絡票」を記入してもらい、相談内容が記載されていた場合には後日地区担当保健師による電話連絡を行い、必要時家庭訪問につなげる		随時	産後1ヶ月前の産婦	保健師	神栖市保健センター
		4		発育栄養相談	乳幼児の成長発達確認・保護者の健康・育児等の相談		年12回	就学前の乳幼児とその保護者	保健師・管理栄養士・看護師	神栖市保健センター
		5		2ヶ月児家庭訪問事業(こんにちは赤ちゃん訪問事業)	生後2ヶ月児とその保護者を対象に家庭訪問を行い、子の成長発達や育児支援を実施	平成20年度	随時	1か月後半～2か月前半の児及び保護者	保健師・助産師・看護師	神栖市保健センター
		6		発達相談	幼児健診等で発見された、就学前の発達上問題のある幼児や、育児不安の強い保護者に対して、公認心理師による個別相談を実施することにより、幼児の発達の観察、保護者への具体的な育児支援・心理的支援を行う。	令和2年度	年12回	1歳6ヶ月児健診受診後から就学前の幼児と保護者	公認心理師・保健師	神栖市保健センター
		7	事後フォロー	乳幼児訪問・相談	乳幼児健診未受診者や健診時に要観察・要精密になった児の自宅へ家庭訪問したり、来所相談を実施		随時	乳幼児健診フォロー者や健診未受診者	保健師・管理栄養士	神栖市保健センター
		8		3歳児健診後の視力再検査	・視能訓練士による視力検査 ・弱視、斜視等の早期発見・受診勧奨	平成27年度	年12回	3歳児健診で視力検査ができなかった児	視能訓練士・保健師	神栖市保健センター
9		健康教育	マタニティセミナー	○妊娠・出産についてグループワーク、助産師の講話、妊婦体操 ○産後・育児についてグループワーク、保健師の講話、だっこ・おむつ交換の練習		年4回	初妊婦	保健師・助産師	神栖市保健センター	
10			ニューファミリーセミナー	育児や産後サポートについての講話・育児全般の知識の普及・沐浴演習・妊婦疑似体験		年4回	初妊婦及びその家族	保健師	神栖市保健センター	
11		子育て両親学級	妊娠から出産までの心と身体の変化や出産後の生活について夫婦で考える講話		平成20年度	年1回	妊娠中または未就学児を子育て中の神栖市在住または在勤の夫婦	保育士(子育てコンシェルジュ)	神栖市子育て世代包括支援センター	
12			離乳食教室	離乳食初期の内容を中心に、作り方、進め方、与え方等について調理の実演を交えた講話	初期:平成19年度 完了期:平成22年度	年6回	5～6ヶ月児の保護者	管理栄養士・保健師	神栖市保健センター	
13		子育て世代包括支援センター	母子健康手帳交付・妊婦初回面接	母子手帳交付時、専門職等が面接し、妊娠・出産・育児に関する相談に応じる。合わせてセルフプランの作成を行い、直接手渡ししている。	令和元年度	随時	全妊婦(転入を含む)	保健師・子育てコンシェルジュ(保育士等)	神栖市子育て世代包括支援センター	

市町村	番号	区分	事業名	事業内容	事業開始年度	開催期間・開催日等	対象者	担当職種等	事業実施場所
	14		妊娠32週以降の面接	妊娠32週以降の妊婦または出生届を提出した保護者を対象に、出産後の手続きや2ヶ月児家庭訪問事業等を説明する。合わせて15,000円分の育児等の補助となるものを選べるギフトカタログを贈呈する。	令和元年度	随時	妊娠32週以降から児童の誕生後6ヶ月以内	保健師・子育てコンシェルジュ(保育士等)、事務職	神栖市子育て世代包括支援センター
	15	その他	神栖市不妊・検査費及び一般不妊治療費助成事業	保険適応外の不妊検査費及び一般不妊治療を受けている方に対して治療費の一部を助成する	平成22年度	随時	次のすべての要件に該当している方 ①法律上の婚姻をしている夫婦 ②夫婦のいずれかが市内に引き続き1年以上住所がある ③夫婦ともに神栖市民である ④申請者世帯員が市税等完納している	事務職・保健師	神栖市保健センター
	16		神栖市不育症治療費助成	不育症と診断され、治療を受けている方に対して治療費の一部を助成する	平成30年度	随時	次のすべての要件に該当している方 ①法律上の婚姻をしている夫婦 ②夫婦がともに引き続き1年以上神栖市民である ③医師に不育症と診断された ④医療保険各法の被保険者・組合員加入者、被扶養者である ⑤申請者世帯員が市税等完納している	事務職・保健師	神栖市保健センター
	17		新生児聴覚検査費用助成	出生後医療機関で受ける耳の聞こえを確認するための検査(自動ABR検査、OAE検査)費用を助成する	平成31年度	随時	平成31年4月1日以降に生まれた児	委託医療機関の職員、市の事務職・保健師	委託医療機関
	18		1か月児一般健康診査費用助成	生後1か月の乳児の身体発育、栄養状態をチェックし、乳児の健康状態を確認する(計測、医師による診察)健康診査の費用を助成する	平成31年度	随時	平成31年4月1日以降に生まれた生後1か月の乳児	委託医療機関の職員、市の事務職・保健師	委託医療機関
	19		産後ケア事業	児との生活に慣れるために、助産院等で助産師が母子の心身ケア・育児サポートを実施(母体の健康管理や生活についてのアドバイス、授乳指導、育児相談等)	平成27年度	随時	生後1歳未満の児とその母で、産後の体調管理・育児等に不安のある方(利用者と同じ世帯員全員に市税等の滞納がない方)	助産師	委託先助産院・医療機関
行方市	1	健康診査	2歳児歯科健診	問診・身体計測・歯科健診・心理相談・歯科指導(希望者にフッ素塗布)・保健相談・栄養相談	平成17年度	年6回	2歳児	歯科医師・保健師・管理栄養士・看護師・心理相談員・歯科衛生士・幼稚園教諭・事務	行方市保健センター
	2	健康相談	こんにちは赤ちゃん相談	身体計測・保健相談・予防接種及び市の母子保健事業について説明	平成17年度	年12回	生後1~2か月児	保健師・管理栄養士・幼稚園教諭・事務	行方市保健センター
	3	健康相談	育児相談	身体計測・保健相談・栄養相談	平成17年度	年12回	乳幼児と保護者	保健師・管理栄養士・幼稚園教諭・事務	行方市保健センター
	4	健康相談	7か月児健康相談	身体計測・保健相談・栄養相談	平成19年度	年12回	7か月児と保護者	保健師・管理栄養士・幼稚園教諭・事務	行方市保健センター
	5	健康相談	5歳児健康相談	問診・身体計測・心理相談・歯科指導・保健指導・就学相談・栄養相談	健診は平成17年度~、相談は平成22年度~	年8回(コロナのため1回中止)	5歳児	保健師・看護師・管理栄養士・心理相談員・歯科衛生士・視能訓練士・事務・教育委員会	行方市保健センター
	6	健康相談	乳児家庭全戸訪問事業 新生児訪問指導事業	身体計測・発育発達状態確認・育児相談・EPDS	平成22年度	随時	全出生児及び産婦	保健師	各家庭
	7	健康相談	母乳相談等助成事業	助産師による母乳相談(訪問、医療機関に受診にて)	平成27年度	随時	出生後1年以内の方(断乳ケアは2年以内)	委託医療機関・助産院	各家庭・医療機関・助産院
	8	健康相談	養育支援訪問事業	養育が困難な家庭に対し、育児支援ヘルパー等を派遣し、具体的な育児に関する技術支援や養育者の精神的なサポートを行い、安定したサポートができるよう支援する。(社会福祉協議会に委託)	平成22年度	随時	養育が困難な家庭	育児支援サポーター	各家庭
	9	事後フォロー	健診未受診児要フォロー児	身体状況把握 個別相談及び教室等の勧奨、医療的ケア児の見守り・家庭支援	平成17年度	随時	健診未受診児 ことばや発達等で配慮が必要な児	保健師	各家庭
	10	事後フォロー	のびのび相談	心理相談員による個別相談	平成17年度	月12回	発達や子育て全般で配慮が必要な児、保護者	心理相談員・看護師・事務	行方市保健センター
	11	事後フォロー	どんぐり相談	ポーター指導員による個別相談	平成17年度	月3回	身辺自立や日常生活自立に配慮が必要な児	ポーター指導員・看護師・事務	行方市保健センター
	12	事後フォロー	ことばの相談	言語聴覚士による個別相談・言語療法	平成17年度	月7回	ことばの遅れ・構音障害等のある児	言語聴覚士・看護師・事務	行方市保健センター
	13	事後フォロー	どんぐり教室	小集団による遊び(体を使った遊び・手遊び・発達言語理解を促す遊び・自由遊び・音楽療法等)	平成17年度	月4回	集団やコミュニケーションが苦手な児 配慮が必要な児	音楽療法士・ポーター 支援員・看護師・保育士・ボランティア	行方市保健センター
	14	事後フォロー	療育運動教室	個別相談・巡回相談	令和2年度	相談月4回	体幹バランス・微細運動・粗大運動の苦手な児	作業療法士・看護師・事務	行方市保健センター
	15	事後フォロー	ペアレント・トレーニング	子に育てにくさを感じている保護者が関わり方を学ぶ	令和2年度	年1回(5回コース)	育児中の保護者	保健師・看護師・保育士・事務	行方市保健センター
	16	事後フォロー	巡回相談	幼稚園・保育園等の巡回相談	平成17年度	心理士47回 作業療法士31回	園児(発達やことば等で配慮が必要な児)及び関係者	心理相談員・保健師・看護師・教育委員会・園保育士・園幼稚園教諭、作業療法士	行方市保健センター
	17	健康教育	マタニティサロン	サロン形式で妊娠・出産・産後についての講話や母親同士の交流、情報交換の実施(妊娠中の生活・妊娠中の食生活・お産の進み方・母乳栄養等)	平成17年度	9回	妊婦	保健師・管理栄養士・助産師等	行方市保健センター
	18	健康教育	パパママスクール	育児レッスン(抱き方・沐浴・着替え・おむつ替え)・産後のこころの変化・妊婦疑似体験などについての講話・実技	平成17年度	年3回	妊婦と夫	保健師	行方市保健センター
	19	健康教育	歯の健康教室	虫歯予防に関する講話・ブラッシング指導・妊婦歯科健診	平成17年度	年2回	妊婦・乳幼児及び保護者	歯科医師・歯科衛生士・保健師・管理栄養士・幼稚園教諭・事務・保育ボランティア	行方市保健センター

市町村	番号	区分	事業名	事業内容	事業開始年度	開催期間・開催日等	対象者	担当職種等	事業実施場所
	20	健康教育	離乳食教室	離乳食の進め方講話、個別相談	平成17年度	ごっくんクラス6回 かみかみクラス6回	乳児・保護者(ごっくんクラス3~4か月、かみかみクラス10~11か月)	管理栄養士・保健師・看護師・幼稚園教諭・事務	行方市保健センター
	21	健康教育	思春期出前講座	命の大切さや二次性徴に関する講話・赤ちゃん人形抱っこ体験等	平成26年度	小学校4か所	小学校中・高学年	保健師・管理栄養士・養護教諭等	各小学校
	22	健康教育	思春期ふれあい体験事業	中学生が命の大切さを知り、自分自身を大切にすることができ、人との関わりを学ぶことを目的に、命の授業(講演会)と赤ちゃんとのふれあい体験を実施。	平成26年度	中学校3カ所	中学3年生	外部講師、保健師、養護教諭	各中学校
	23	子育て世代包括支援センター	親子(母子)健康手帳交付・妊婦初回面接	親子健康手帳交付時、転入時に専門職が面接し、妊娠・出産・育児に関する情報を提供・面接相談。	平成29年度	随時	全妊婦	保健師・事務	行方市保健センター
	24	子育て世代包括支援センター	産前・産後サポート事業	産前6週の電話相談・産後(出生届出後)早めの電話相談	平成29年度	随時	全妊婦・全産婦	保健師・事務	行方市保健センター
	25	子育て世代包括支援センター	要支援妊産婦支援	妊婦初回面接でリスクのある妊婦に対して、訪問・面接等で支援。関係機関との連携調整。	平成29年度	随時	要支援妊産婦	保健師	行方市保健センター
	26	子育て世代包括支援センター	子育て相談・子育てコンシェルジュ	子育てコンシェルジュが子育てに関する相談を受ける。面接・電話・メール相談。子育て広場へのお出前子育て相談。	平成29年度	随時(子育て広場の出前相談は、1回/月)	子育て世代の保護者(乳幼児期~18歳未満)	保健師・幼稚園教諭	行方市保健センター 麻生公民館 玉造公民館
	27	子育て世代包括支援センター	子育て広場	市内3カ所において、子育て広場指導員を配置し、乳幼児と保護者が自由に遊べる場の提供。	平成29年度	各地区11回程度	乳幼児と保護者	子育て広場指導員	行方市保健センター 麻生公民館 玉造公民館
	28	子育て世代包括支援センター	子育てほっと!サロン	グループ形式で、お互いの子育ての悩みなどを語り合い、情報交換や子育て相談、仲間づくり、気分転換など保護者がほっと一息できる場の提供。	平成29年度	1コース3回×年3回	第1子第2子を持つ母親	保健師	行方市保健センター
	29	子育て世代包括支援センター	ベビーマッサージ教室	マッサージを通して、親子の絆を深めるための教室	平成29年度	年10回	新生児~おおよそ生後8か月児と保護者	マッサージインストラクター	行方市保健センター
	30	子育て世代包括支援センター	リフレッシュ・ママクラス	子育て中の母親同士がエンパワメントを高め、自尊感情を回復・強化し、地域で母親同士が支え合える仕組みを構築することを目的とした教室	平成29年度	3回	乳幼児をもつ母親	大学教授・保健師・幼稚園教諭	行方市保健センター
	31	子育て世代包括支援センター	親子講座	親子とのふれあいを目的として、親子ピクニック・リトミック・体操・ママヨガ・さつま芋掘りなどを実施。	平成29年度	6回	乳幼児と保護者	幼稚園教諭・事務・その他講師	行方市保健センター
	32	子育て世代包括支援センター	地域子育て力アップ講座	地域の子育て向上を目的に保護者向け、父親向け、曾祖母向け、地域の方向けの子育て講座。	平成29年度	年5回	市民等	大学教授等	行方市保健センター
	33	子育て世代包括支援センター	子育てサークル・ふたごの会支援	子育てサークルの支援(場所の提供)・ふたごの会(子育ての悩みを語り合い、情報交換をする)	平成29年度	年4回	サークルのメンバー、妊婦(双胎)、ふたごの保護者	幼稚園教諭・事務	行方市保健センター
	34	子育て世代包括支援センター	あゆみ相談	特別な支援を必要とする児童に対し、発達課題を把握、保護者に適切な子育て指導をするため保健、福祉、教育、医療の連携のもと発達相談を行う。	平成29年度	年23回	特別な支援を必要とする児童(就学後~18歳)	心理発達相談員・保健師	行方市保健センター
	35	その他	産後ケア事業	産後の心身ともに不安定な時期に、育児支援を特に必要とする産婦及び乳児に対して心身のケアや育児サポートを行い、産後も安定して育児ができる育児支援を確保する。 ・日帰りケア2回 ・宿泊型ケア1回	平成30年度	随時	育児支援を必要とする大概4か月までの産婦及び乳児①産後の身体的回復や心身の状態に不安のある方②産後の経過に応じた休養や栄養管理など日常生活面について指導を受けたい方③その他、保健指導を受けたいまたは受ける必要があると認められる方	保健師・事務	行方市保健センター
	36	その他	不妊治療費助成事業	特定不妊治療中の経費の軽減	平成24年度	随時	特定不妊治療を受けた日において1年以上定住、婚姻している者、滞納者でない者、不妊治療費補助金交付決定を受けている者 1回10万上限	保健師・事務	行方市保健センター

市町村	番号	区分	事業名	事業内容	事業開始年度	開催期間・開催日等	対象者	担当職種等	事業実施場所
	37	その他	男性不妊治療の助成	特定不妊治療中の経費の軽減	平成30年度	随時	特定不妊治療を受けた日において1年以上定住、婚姻している者、滞納者でない者、不妊治療費補助金交付決定を受けている者 1回5万上限	保健師・事務	行方市保健センター
	38	その他	不妊治療等の補助	不妊治療費の経費の軽減 1.不妊検査 2.一般不妊治療 3.生殖補助医療 4.先進医療	令和4年度	随時	治療開始日から申請日まで婚姻関係にある夫婦(事実婚含む)であること、申請対象となる検査及び治療開始日に妻の年齢が43歳未満であること、夫婦双方が申請対象となる検査及び治療開始日において1年以上行方市に住所を有していること、夫婦双方が申請日から3年以上行方市に定住する意思があること、市税滞納がないこと	保健師・事務	行方市保健センター
	39	その他	不育治療の助成	特定不妊治療中の経費の軽減	平成30年度	随時	特定不妊治療を受けた日において1年以上定住、婚姻している者、滞納者でない者、不妊治療費補助金交付決定を受けている者 1回5万上限	保健師・事務	行方市保健センター
銚田市	1	健康診査	乳児健診	問診、身体計測、内科健診、栄養相談、発育・発達相談、育児相談	平成18年度	月1回の実施	3~4か月児	医師、看護師、保健師、栄養士、事務	銚田保健センター
	2	健康診査	2歳児歯科健診	問診、身体計測、歯科健診、歯みがき指導、栄養指導、トイレトレーニング指導、保健指導、心理相談	平成17年度	月1回の実施	2歳6か月児	歯科医師、歯科衛生士、心理相談員、看護師、保健師、栄養士、事務	銚田保健センター
	3	健康診査	5歳児健診	問診、身体計測、小集団での行動観察、医師の診察、栄養相談、心理相談、保健指導	平成28年度7月よりH30年度まで県モデル事業。	月1回の実施	現年度年中児	医師、心理相談員、保健師、教育委員会	銚田保健センター
	4	健康診査	妊婦歯科検診	個別の歯科健診	平成30年度	随時	妊婦	歯科医師	市内歯科医療機関(委託)
	5	健康診査	産婦健診	産後(2週間、1か月)の健診及びEPDS	平成30年度	随時	産婦	医師、助産師	産科医療機関
	6	健康相談	育児相談	身体計測、発育・発達・離乳食・育児に関する相談	平成17年度	月1回実施(計12回)	乳児(発育・発達の経過観察等が必要な場合は1歳過ぎて可能)	看護師、保健師、栄養士、事務	銚田保健センター
	7	健康相談	10か月児歯科相談	身体計測、発育・発達・離乳食・育児に関する相談、歯みがき指導	平成23年度	月1回実施(年12回)	10か月児	歯科衛生士、看護師、保健師、栄養士	銚田保健センター
	8	健康相談	初めての離乳食相談	身体計測、発育・発達、離乳食に関する講話及び個別相談	平成27年度	月1回の実施受付	5, 6か月児	看護師、保健師、栄養士	銚田保健センター
	9	健康相談	乳児全戸訪問 新生児訪問	身体計測、EPDS、育児相談、産後の健康相談、予防接種説明	平成21年度	随時	新生児~4か月未満の乳児、産婦	保健師、子育てアドバイザー	各家庭
	10	健康相談	発達相談	心理士による相談及び専門医による診察	令和2年度	年4回程度	・心身の発達に遅れや偏りがある児と保護者等	医師、心理士、保健師	銚田保健センター
	11	健康相談		心理士による個別相談	平成22年度	月3回程度		心理相談員、保健師	各保健センター
	12	健康相談	養育支援訪問事業	家庭訪問による育児についての専門的支援、育児への支援	平成21年度	随時	・養育の家庭環境に問題のある家庭・養育能力の乏しい家庭・虐待の危険が疑われる家庭	保健師、子育てアドバイザー、主任児童民生委員	各家庭
	13	事後フォロー	さくらんぼ教室	保育士を中心とした親子での集団活動・活動を通し親は児への関わり方を、児は社会性が育つよう指導	平成17年度	概ね月3回	健康診査で発達、社会性、生活リズム等に課題が認められる児と保護者。育児不安の強い保護者。	保育士、保健師、茨城県立あすなろの郷	銚田保健センター
	14	事後フォロー	巡回相談	幼稚園や保育園等へ訪問し、幼児の集団生活を観察・保育者と要支援児への対応について検討	平成22年度	年10回程度	保育所(園)幼稚園等の入園児。集団になじめない。こだわりの強い。	心理相談員、保育士、保健師	保育所(園)、幼稚園
	15	事後フォロー	ポーターズ発達相談	ポーターズ乳幼児発達プログラムを用いた個別指導 ・家庭での課題を親子で取り組み発達を促す	平成17年度	月1~2回 予約制	心身の発達に偏りや遅れのある幼児と保護者	ポーターズ発達相談員、保健師	銚田保健センター
	16	事後フォロー	たんぼぼ教室	ムーブメントを中心とした小集団の療育教室・集団生活での困りごとに対し、遊びを通して改善できるよう指導助言する ・親の気づきを促し、就学後の生活がイメージでき、適切な関わりができるよう支援する	平成28年度9月	月1回 自由遊び含めて1時間30分	5歳児健診受診後、必要と判断された児と保護者	茨城県立あすなろの郷、保育士、保健師、託児協力員	銚田保健センター
	17	健康教育	永久歯対策事業(出前講座)	講話 歯の役割や大切さ、むし歯の成り立ち、おやつ選び方等 ※染め出しなし	平成17年度	年10回程度	3~5歳の幼稚園児や保育園児、保護者	歯科衛生士、保健師	保育所、幼稚園
	18	健康教育		講話 歯の役割や永久歯の大切さ、むし歯の成り立ち、おやつ選び方等 ※染め出しなし	平成17年度	年10回程度	小学校低学年の児童、保護者	歯科衛生士、保健師、学校養護教諭等	小学校
	19	健康教育	歯周病対策事業(出前講座)	講話 歯周病の予防、ブラッシング指導、デンタルフロス使用法等	平成17年度	年8回程度	小学校高学年、中学生	歯科衛生士、保健師	小学校、中学校
	20	健康教育	思春期健康講話	講話 いのちの誕生の仕組みと大切さ等(医師) ※今年度はコロナの為、先生の講話のDVDを作成し視聴	平成17年度	年8回程度	中学生、保護者	医師、保健師	中学校

市町村	番号	区分	事業名	事業内容	事業開始年度	開催期間・開催日等	対象者	担当職種等	事業実施場所
	21	健康教育	思春期教室	講話 二次性徴、いのちの大切さ、からだの清潔等	平成17年度	年13回程度	小学校高学年、保護者	保健師、学校養護教諭	小学校
	22	健康教育	喫煙・飲酒防止教室	講話 タバコやアルコールによる健康被害、ロールプレイ(勧められた時の断り方)等	平成19年度	年3回程度	小学校高学年、高校生	保健師、学校養護教諭	小学校、高等学校
	23	健康教育	薬物乱用防止教室	講話 薬物による健康被害、ロールプレイ(勧められた時の断り方)等	平成17年度	年2回程度	小学校高学年、中学生	保健師、学校養護教諭	小学校、中学校
	24	健康教育	食育指導	講話 食べ物の体での役割、3つの食品群(栄養バランス)、朝食の大切さ、食事マナーやお箸の持ち方、銚田市で作られている作物等	平成17年度	年100回程度	3~5歳の幼稚園児や保育園児、保護者、小学生、中学生	保健師、栄養士	幼稚園、保育園、小学校、中学校
	25	健康教育	すこやか教室	親子でリズムに合わせて、からだを動かす、楽器を使って音を楽しむ、集団で音楽に合わせて遊ぶ等	平成18年度	年1教室(1教室4回)	2歳児と保護者	音楽療法士、保健師、託児協力員	銚田保健センター
	26	健康教育	赤ちゃん教室	ベビーマッサージ、赤ちゃんと一緒にエアロビクス、グループワーク等	平成20年度	年12回程度	2か月児と初産婦	助産師、保健師	旭保健センター
	27	健康教育	マザークラス	妊娠中の生活と栄養、マタニティービクス、授乳の仕方、赤ちゃんや出産体験者との交流等 ※教室2回目に母乳相談を合わせて実施(H28より)	平成20年度	年13回程度	初妊婦	助産師、保健師、栄養士	旭保健センター
	28	健康教育	オレンジルーム	親支援グループミーティング	平成23年度	年2教室(1教室6回)	母子関係に問題を抱えたり、育児不安の強い母親、孤立しやすい親子	心理士、保健師、保育士、託児協力員	旭もしくは銚田保健センター
	29	その他	不妊治療費助成事業	不妊治療者への治療費助成	平成25年度	随時	不妊治療を受けた夫婦(不育症、男性不妊も含む)	保健師、事務	銚田保健センター
	30	その他	銚田市風しん等予防接種費用助成事業	風しん等予防接種費用の助成	平成25年度	随時	・妊娠を希望する女性のうち風しん予防接種を受けたことのない方、妊婦の配偶者、妊娠を希望する女性のパートナー	保健師、看護師、事務	各保健センター
	31	その他	産前・産後サポート事業	産前・産後の心身共に不安定な時期の支援 ・助産師による相談、訪問等	平成29年度	月1回	妊婦・産婦	助産師	各家庭及び銚田・旭保健センター
	32	子育て世代包括支援センター	産後ケア事業	産後の心身安定、育児のサポート等の支援 宿泊型ケア、日帰りケア等	平成29年度	随時	産後4か月未満の産婦及び乳児のうち、 ・産後の身体的回復や心身の状態に不安があるもの ・育児不安があるもの ・産後の経過に応じた休養や栄養管理等、日常生活面の指導を受けたもの	助産師	産科医療機関、助産所(院)
	33	子育て世代包括支援センター	子育てヘルパー派遣事業	ヘルパーによる家事等の援助 ・食事の準備及び後片付け、衣類の洗濯及び補修、住居等の清掃及び整理整頓、生活必需品の買い物(原則、市内)、関係機関との連携等 ・育児の支援(調乳・沐浴準備及び後片付け等)	平成29年度	随時	1)妊娠中または産後6か月以内で体調不良等により家事又は育児を行うことが困難であり、かつ日中に同居の親族その他の者による支援を受けることができない者 2)多胎の場合は産後1年以内にあるもの	ヘルパー	各家庭
	34	子育て世代包括支援センター	子育て支援オリジナルアプリ	子育て中の母子対象の情報発信 ・健診や予防接種の情報、子育て支援等 ・予防接種、成長の記録管理	平成29年度	随時	子育て家庭	保健師、子育てコンシェルジュ(子育て世代包括支援センター)	子育て包括支援センター『HUGくむ』

竜ヶ崎保健所

市町村	番号	区分	事業名	事業内容	事業開始年度	開催期間・開催日等	対象者	担当職種等	事業実施場所
龍ヶ崎市	1	健康診査	産婦一般健康診査	一般診察 体重 血圧 尿検査 EPDS質問票	平成29年度	随時	産後2週間と産後1か月の産婦	産科医師 助産師	医療機関
	2	健康診査	3～4か月児健康診査	内科診察 身体計測 離乳食指導 保健指導 歯科指導 読み聞かせ	平成33年度	年16回	3～4か月児	小児科医師 保健師 管理栄養士 歯科衛生士 絵本読み聞かせボランティア 保育士	龍ヶ崎市保健センター
	3	健康診査	2歳6か月児歯科健康診査	歯科診察 歯みがき指導 フッ素塗布	平成10年度	随時	2歳6か月児	歯科医師 歯科衛生士	医療機関
	4	健康診査	股関節検診	整形外科医による定額・手関節・股関節・足関節等の診察及び保健指導	平成7年度	年9回	2～4か月児	整形外科医 保健師	龍ヶ崎市保健センター
	5	健康相談	乳児家庭全戸訪問事業(こんには赤ちゃん事業)	乳児の発育状況・産婦の回復状況のアドバイスのために訪問(新生児訪問の拡大版)	平成19年度	随時	生後4か月になるまで(新生児訪問の拡大版)	助産師 保健師	家庭
	6	健康相談	乳幼児健康相談	身体計測 健康相談 離乳食・食事指導	乳児:昭和58年度 幼児:平成6年度	年10回	4か月児～小学生までの乳幼児とその親	保健師 管理栄養士 歯科衛生士	龍ヶ崎市保健センター
	7	健康相談	母子健康手帳交付時の健康相談	母子健康手帳交付時に、現在の心身の状態・妊娠の受け止め方等についてアンケートを記入してもらい、必要な助言・指導を行う	平成16年度	母子健康手帳交付時 随時	妊娠届出をされた方	保健師・助産師 管理栄養士	龍ヶ崎市保健センター
	8	健康相談	小児生活習慣病を予防するための栄養指導連携事業	生活習慣チェックシート及び管理栄養士の個別栄養指導。初回面談後約3か月後に再度面談等をして評価。	令和2年度	内科健診後随時	学校での健康診断の結果「やせ」及び「肥満」と判定された児童生徒及びその保護者の内、相談希望があった方	管理栄養士	学校または龍ヶ崎市保健センター
	9	事後フォロー	おひさまくらぶ	指導員との個別相談により、児の発育状況の確認とかかわり方についての指導・助言を行う	平成16年度	年30回	健康診査等で要指導・要観察となった児とその親	発達指導員 保健師	龍ヶ崎市保健センター
	10	事後フォロー	たんぼくらぶ	育児支援が必要な児を抱えている親に対して、個々の特性に合った適切な指導・助言を行う	平成21年度	年12回	育児に不安を感じる親	育児支援専門相談員 保健師	龍ヶ崎市保健センター
	11	健康教育	ブレ・ママ教室	妊娠中の保健・栄養 分娩経過 沐浴実習 赤ちゃんの栄養	昭和58年度	1コース3講座を4回 平日	妊婦	保健師 管理栄養士 看護師 歯科衛生士	龍ヶ崎市保健センター
	12	健康教育	ブレ・パパ教室	沐浴実習 妊婦疑似体験	平成9年度	年4回 平日または土日	妊婦とその夫	保健師	龍ヶ崎市保健センター
	13	健康教育	離乳食教室	離乳食初期についての講話 保護者への試食提供 歯みがきの始め方についての講話	平成26年度	年13回	5か月～6か月児の保護者	保健師 管理栄養士 看護師 歯科衛生士	龍ヶ崎市保健センター
	14	健康教育	フッ化物洗口推進事業	歯みがきの始め方についての講話	令和3年度	随時	年中～年長児	歯科衛生士 保健師	保育園・幼稚園・認定こども園
	15	子育て世代包括支援センター	産後ケア事業	出産後の母親が、家事の負担や育児不安を少しでも減らして、安心して子育てができるよう、協力医療機関や自宅で母子のケアや授乳指導等を受けることのできる事業。令和3年度から訪問型が加わり対象を産後1年未満(宿泊型・日帰り型は4か月未満)に拡大。助成回数は1回の出産につき7回まで。	平成29年度	随時	出産後、家族等から家事や育児のサポートが受けられない方、産後の心身の不調や育児不安がある方	保健師	龍ヶ崎市保健センター
	16	その他	不妊治療費助成事業	不妊治療に要した費用のうち、茨城県から受けた助成額を控除した額について、1回の治療につき特定不妊治療は15万円、男性不妊治療は10万円を限度に助成する。	特定不妊:平成23年度 男性不妊:平成28年度	随時	茨城県不妊治療費助成事業の交付を受けられた方	保健師	龍ヶ崎市保健センター
	17	その他	不育症治療費助成事業	不育症治療に要した費用のうち、保険診療外のものについて、10万円を限度に助成する。	平成28年度	随時	不育症治療を受けられた方	保健師	龍ヶ崎市保健センター
	18	その他	マタニティタクシー費用助成事業	妊婦健診や出産のための入院時等にタクシーを利用した場合の費用について、1回あたり上限1,000円を1人当たり30回を上限に助成する。	平成29年度	随時	妊産婦	保健師	龍ヶ崎市保健センター
	19	その他	療育支援家庭訪問事業	療育が特に必要と判断した家庭に対し、保健師・助産師がその家庭を訪問し、療育に関する指導・助言等を行う	平成19年度	通年、随時	子育て中の親	保健師 助産師	龍ヶ崎市保健センター
	20	その他	禁煙外来費用助成	禁煙外来に係る経費の自己負担額の2分の1に相当する額を助成。(上限1万円)	平成31年度	随時	18歳未満の子ども又は妊婦と同居する方もしくは妊婦の方で公的医療保険の適応を受ける医療機関における禁煙外来治療を終了した方	保健師	龍ヶ崎市保健センター
取手市	1	健康診査	4か月児健康診査	・身体計測 ・診察 ・栄養相談 ・育児相談、保健指導 ・フックスタート 要精密検査児に対して精密検査の勧奨	昭和58年度	年24回	4か月児	・医師 ・管理栄養士 ・看護師 ・保健師 ・事務職員 ・図書館職員	・取手市立保健センター
	2	健康診査	産婦健診	・身体計測 ・診察 ・問診	平成30年度	随時	出産後2週間の産婦・1か月の産婦		各医療機関
	3	健康相談	第1子訪問(新生児)乳児家庭全戸訪問事業(こんには赤ちゃん事業)	新生児・乳児訪問	昭和55年 平成19年	随時	新生児～生後4か月まで	・保健師 ・保育士 ・助産師	各家庭
	4	健康相談	乳幼児訪問	乳幼児健診未受診者や健診時に要観察者になった児の自宅へ訪問	昭和55年度	随時	乳幼児	・保健師	各家庭

市町村	番号	区分	事業名	事業内容	事業開始年度	開催期間・開催日等	対象者	担当職種等	事業実施場所
取手市	5	健康相談	育児相談(いちごベビー)	・身体計測 ・栄養相談 ・育児相談・歯科相談	昭和51年度	年6回	未就学児	・管理栄養士 ・保健師 ・看護師 ・事務職員・歯科衛生士	・取手市立保健センター
	6	健康相談	育児相談(ももキッズ)	・身体計測 ・集団での遊び ・子育て講座・育児相談	平成27年度	年6回	1歳7か月～3歳4か月児	・心理発達相談員 ・保健師 ・看護師 ・事務職員・保育士・栄養士	・取手市立保健センター
	7	健康相談	出張育児相談	・ミニ講座・個別相談	平成27年度	年24回	乳幼児とその保護者	・保健師 ・看護師 ・栄養士 ・歯科衛生士	・戸頭子育て支援センター ・白山子育て支援センター ・井野ないろ子育て支援センター ・藤代子育て支援センター
	8	事後フォロー	フォローアップ教室	・集団での遊び ・育児相談	平成14年度	年20回	・乳幼児健診や相談で要フォローとなった児及び保護者	・保育士 ・心理職 ・保健師 ・子育て支援課職員 ・障害福祉課職員 ・発達センター職員	・取手市立保健センター
	9	事後フォロー	継続相談	・個別相談指導	平成14年度	年81回	・乳幼児健診や相談で要フォローとなった児及び保護者	・心理発達相談員 ・言語聴覚士 ・作業療法士 ・保健師	・取手市立保健センター
	10	健康教育	ブレママ教室 ブレババ教室	ブレママ教室 ブレババ教室 ・妊娠中の過ごし方 ・妊娠中の栄養の話 ・出産・産後の話 ・赤ちゃんのお風呂の入れ方 ・赤ちゃんの話と準備 ・パパの役割に関するビデオ ・妊婦体験	昭和51年度	年17回	・妊婦とそのパートナー	・医師 ・管理栄養士 ・保健師	・取手市立保健センター
	11	健康教育	離乳食教室	・身体計測 ・離乳食試食(コロナのため中止) ・栄養相談 ・育児相談	平成2年度	年23回	前期(5～8か月前後)後期(9～11か月前後)	・保健師 ・看護師 ・管理栄養士 ・事務職員	・取手市立保健センター
	12	健康教育	1歳歯並びの歯みがき教室	・歯科衛生士のブラッシング指導・育児相談 ・栄養相談	平成27年度	年6回	1歳児	・歯科衛生士・保健師 ・管理栄養士	・取手市立保健センター
	13	健康教育	レッツトライ高校生講座	<産婦人科医師・大学准教授(助産師)講話> >・男女のからだと心の変化・月経周期と基礎体温、月経異常について >・妊娠の仕組み・不妊について・性感染症・がん検診について <レッツトライ高校生講座実行委員会> >・産婦人科医師・大学准教授・市内高校養護教諭等・保健所・保健センター職員で構成	平成26年度	年4回	市内高等学校4校	・産婦人科医師・大学准教授(助産師) ・保健師・市内高等学校養護教諭及び高校生講座担当教諭	・藤代高等学校 ・藤代紫水高等学校 ・取手第一高等学校 ・取手第二高等学校
	14	健康教育	BP1プログラム	親子の絆づくりプログラムを通して子どものことや子育てについて語り合いながら仲間を作り楽しく子育てできるように支援する。	平成26年度	年24回	第1子(2か月～5か月児)子育て中の母親	・保健師	・取手市立保健センター
	15	子育て世代包括支援センター	産後ケア事業	おおむね1歳未満のお子さんとお母さんを対象に、退院後、育児不安が強い・支援者がいない等の理由により支援が必要な場合、医療機関への通所や宿泊を通して育児支援を行う。	平成29年度	随時	おおむね1歳までのお子さんとお母さん	・保健師	・JAとりて総合医療センター ・かんの産婦人科クリニック ・総合守谷第一病院 ・つくばセントラル病院 ・お産の森いのちのり産科婦人科篠崎医院
	16	その他	特定不妊治療費助成事業	特定不妊治療に要した費用のうち、茨城県から受けた助成額を控除した額について、1回の治療につき5万円を限度に助成する。	平成26年度	随時	茨城県不妊治療費助成事業の交付を受けられた方	・保健師	・取手市立保健センター
	17	その他	出産・子育て応援相談事業	妊娠期から出産・子育て期まで一貫して相談に応じ、必要な支援につなぐ伴走型相談支援と経済的な支援を一体的に実施。 伴走型相談支援:妊娠届出時面談、妊娠8か月時面談、乳児家庭全戸訪問時面談 経済的支援:出産応援給付金(1回の妊娠届出につき5万円)、子育て応援給付金(新生児1人あたり5万円)を給付。	44986	随時	伴走型相談支援:妊娠中の方、2歳位までの子育てで家庭経済的支援:令和4年4月1日以降に妊娠届出をした妊婦または出生児の母(または養育者)	・保健師	・取手市立保健センター
	牛久市	1	健康診査	産婦健診	授乳状況、子宮復古状態、悪露、乳房の状態、尿検査、血圧、体重、EPDS	H29年度	通年	産後2週間健診、1か月健診受診者	医師、助産師
2		健康診査	3～4か月児健診	身体計測、問診、保健指導(希望者)、内科診察、フックスタート事業	S63年度	年22回	3～4か月児	医師・保健師・助産師・看護師・栄養士・事務・図書館職員	保健センター
3		健康診査	土曜日健診	身体計測、問診、内科診察、歯科診察、保健指導、栄養指導(希望者)、歯科指導(希望者)、発達相談(希望者)	H26年度	年2回	主に1歳6か月児、3歳児健診未受診者	医師・保健師・看護師・栄養士・歯科衛生士・公認心理師・事務	保健センター
4		健康相談	新生児訪問事業	身体計測・保健指導	H19年度	随時	必要な新生児	助産師・保健師	対象者宅
5		健康相談	未熟児訪問事業	身体計測・保健指導	H25年度	随時	未熟児	助産師・保健師	対象者宅
6		健康相談	乳児家庭全戸訪問事業	身体計測・保健指導	H21年度	随時	生後4か月までの乳児	助産師・保健師	対象者宅
7		健康相談	訪問型沐浴指導(おうちdeバスタイム・出張沐浴レッスン)	沐浴指導・保健指導	R2年度	随時	妊産婦	助産師・保健師	対象者宅
8		健康相談	子育て相談	身体計測・育児に関する相談、ブラッシング指導(希望者)	H8年度	12回	乳幼児(希望者)	保健師・助産師・看護師・栄養士・歯科衛生士・事務	保健センター
9		健康相談	離乳食教室(個別相談)	離乳食の進め方の講話	H10年度	12回	これから離乳食をはじめる親子(希望者)	栄養士	保健センター

市町村	番号	区分	事業名	事業内容	事業開始年度	開催期間・開催日等	対象者	担当職種等	事業実施場所	
山形市	10	健康相談	親子講話(プレママ&ママーズサロン)	健康相談のための妊婦・親子交流教室	R2年度	3回	妊産婦	保健師・栄養士	保健センター	
	11	健康相談	5歳児健診(5歳児成長発達確認)	問診票による成長発達確認	H29年度	1回	年度内に5歳になるお子さん	保健師、公認心理師	各園を通して配布、回収、未就園は個人通知、相談は保健センター	
	12	健康相談	視力検査	県メディカルセンターの視覚健診バスで、市内保育園幼稚園、保健センターを巡回し、視覚検査を実施	H25年度	随時	主に年中児	保健師・視能訓練士	市内保育園(一部市外園舎)、幼稚園、保健センター	
	13	健康相談	発達相談	発達について気になる方の相談	H25年度	概ね月4回	相談希望者	公認心理師・保健師	保健センター	
	14	事後フォロー	健診後要フォロー教室(かるがも教室)	事前面接・相談カンファレンス自由遊び・設定遊び集団指導・個別評価事後フォロー	H20年度	36回	ことばの遅れ・発達の遅れなどが気になる児	こども発達支援センター(のぞみ園)職員・保育士(公立保育園・社会福祉協議会保育園)・家庭児童相談員(こども家庭課)・保健師・公認心理師	保健センター	
	15	事後フォロー	療育相談	かるがも教室参加者の個別相談	H22年度	6回	かるがも教室参加者の個別相談希望者	こども発達支援センター(のぞみ園)職員・保健師	保健センター	
	16	事後フォロー	1Dayセミナー・サンデーファミリークラス・サンデーパパクラス	栄養指導(講話)、出生後の制度や手続きについての説明、先輩ママパパ・赤ちゃんとの交流会、沐浴実習、妊婦体験、SBS予防DVD視聴、お産の流れを説明(DVDまたは劇)	S63年度	10回	妊婦と夫(希望者)	栄養士・保健師・助産師・看護師	保健センター	
	17	事後フォロー	親支援グループミーティング(ラベンダー)	事前面接・相談カンファレンスグループミーティングミーティング時の保育事後フォロー	H20年度	4回	育児不安の強い母親とその子供	公認心理師・精神保健福祉士(社会福祉課)・家庭児童相談員(こども家庭課)・保健師(竜ヶ崎保健所・牛久市)	保健センター	
	18	事後フォロー	ペアレントトレーニング(HAPPYトレーニング)	事前面接・相談カンファレンスグループミーティングミーティング時の保育事後フォロー	R1年度	1回クール(5回)	育児に対して困難さを感じている保護者	公認心理師・保健師	保健センター	
	19	子育て世代包括支援センター	子育て世代包括支援センター	妊娠届け出時及び妊娠30週に保健師面談を実施し、相談・サービス等を案内要フォロー妊婦には、後日電話でフォロー	H28年度	随時	主に妊産婦、乳幼児とその保護者	保健師	保健センター	
	20	子育て世代包括支援センター	牛久市産後ケア事業	産後、委託医療機関でデイクアやショートステイ、訪問で助産師からの指導を受けられる	H28年度	随時	必要な産婦と概ね4か月未満の児	保健師、委託医療機関の助産師	市内委託医療機関(6か所)、対象者宅	
	21	その他	障害児と親の交流会(ひだまりの会)	障害児とその保護者の交流、情報交換等	H26年度	4回	身体障害者手帳、療育手帳所持者で18歳未満とその保護者	保健師・社会福祉担当課職員(必要時)	保健センター	
	22	その他	未熟児や多胎児と親の交流会(にじいろの会)	未熟児や多胎児とその保護者の交流、情報交換等	H27年度	3回	主にNICUI入院経験のある未熟児、多胎児とその保護者	保健師	保健センター	
	23	その他	特定不妊治療費助成事業	県不妊治療費助成事業と同様の助成期間・回数で県の交付額を超えた金額について5万円を限度に助成	H23年度	随時	次の全ての要件に該当する方:茨城県不妊治療費助成事業の交付決定を受けている、法律上の婚姻をしている夫婦で、夫または妻のいずれか一方が牛久市に1年以上住所を有している、申請しようとする1治療期間中に自己負担した健康保険適応外の治療費合計が、茨城県不妊治療費補助交付額を上回っていない場合、市税の滞納がない	事務・保健師	保健センター	
	24	その他	牛久市不育症検査および治療費助成事業	不育症の検査および治療を受けた方に治療費を5万円を限度に助成	H28年度	随時	次の全ての要件に該当する方:医師に不育症と診断された、婚姻している、夫か妻が検査・治療開始1年以上前から市内に住所を有し、引き続き牛久市に住所を有する意志がある、医療保険各法において規定する被保険者、組合員、加入者、その被扶養者である	事務・保健師	保健センター	
	25	その他	牛久市子どもの未来を応援する禁煙チャレンジ助成金	禁煙外来治療費の2分の1に相当する額を1万円を上限に助成	H28年度	随時	次の全ての要件に該当する方:妊婦または18歳以下の子どもと同居している喫煙者(妊婦本人も含む)で禁煙外来治療を受け、禁煙に成功した方、牛久市に住所を有する、市税の滞納がない	事務・保健師	保健センター	
	守谷市	1	健康診査	3~4か月児健康診査	身体測定 整形外科診察 内科診察 栄養・育児相談 ブックスタート 子育て支援情報コーナー	昭和49年度	年24回令和4年度は、保健センター改修工事のため6回分を集団健診、残りの回は内科診察を医療機関での個別健診で、整形外科診察とブックスタートを集団で実施。	3~4か月児	医師(内科・整形外科)・保健師・看護師・図書館職員	保健センター、図書館
		2	健康診査	新生児聴覚検査	新生児聴覚検査	令和元年度	随時	出生後28日を経過しない乳児	一般職、保健師、子育て世代包括支援センター(保健師・保育士・看護師)	委託医療機関
		3	健康診査	産婦健康診査	産婦健診	平成30年度	随時	産後2週間と1か月の産婦	一般職、保健師	委託医療機関
		4	健康相談	乳児家庭全戸訪問事業	乳児全戸訪問	平成19年度	随時	4か月未満の乳児	母子保健推進員・委託助産師・保健師・保育士・子育て世代包括支援センター保健師・保育士)	家庭

市町村	番号	区分	事業名	事業内容	事業開始年度	開催期間・開催日等	対象者	担当職種等	事業実施場所
	5	健康相談	未熟児訪問	未熟児訪問指導	平成21年度	随時	出生2500g未満の乳児	保健師・委託助産師	家庭
	6	健康相談	新生児訪問	乳児の家庭を訪問し、児の発育状況や母親の心身の状況を確認し、必要な助言を行う。	平成9年度	随時	生後4か月までの児と母親	保健師・委託助産師・保育士・子育て世代包括支援センター保健師・保育士・精神保健福祉士	家庭
	7	健康相談	育児健康相談	身体計測、育児相談、栄養相談 発達相談	平成17年度(令和2年度から随時予約制で実施)	随時(予約制)	未就学児と保護者	保健師・看護師・栄養士・保育士	保健センター
	8	健康相談	養育支援訪問事業	関係機関と連携しながら、訪問支援実施	平成22年度	随時	養育支援が必要と認められた家庭	保健師、児童福祉課職員	家庭
	9	健康相談	発達相談会	育児相談 発達相談	平成14年度	年46回(うち1回は保育所への巡回相談)	児の発達に不安を抱えている保護者	保健師 臨床心理士・心理士・公認心理師・言語聴覚士	守谷市保健センター
	10	事後フォロー	ほかほか子育て教室	自由遊び、集団遊び、スタッフミーティング	平成18年度	年11回	未就園児(ことば・発育・発達から母が育てづらさを感じている人。子どものかかわり方がわからない人など)	保健師・保育士・療育教室指導員・臨床心理士	地域子育て支援センター
	11	健康教育	離乳食教室(初期)	1. 離乳食相談 2. 育児相談	昭和51年	年12回(R4年度はコロナ禍のため個別相談)	6か月児	保健師・栄養士	保健センター
	12	健康教育	離乳食教室(後期)	1. 離乳食相談 2. 育児相談	平成18年	年12回(R4年度はコロナ禍のため個別相談)	9～10か月児	保健師・栄養士・歯科衛生士	保健センター
	13	健康教育	はじめての子育て教室	はじめて子育てをする親を対象 ①母同士の交流会 ②事故予防・救急医療のかかり方・食育などの健康教育 ③子育て支援センターの紹介	平成13年度	令和4年度から2回1セットの6クールに変更	首のすわった3～5か月頃の児と初めての子育てをする親	保健師・地域子育て支援センター保育士	児童センター・地域子育て支援センター
	14	健康教育	母親学級	これから迎える出産・育児の準備や妊婦同士の仲間づくりの場。 1. 分娩の経過、母乳について、乳房の手入れ 2. 妊娠中の栄養 3. 歯科検診、歯の健康、歯みがき相談	平成5年度	3回1セットの4クール。保健センター改修工事のためすべてZOOMにて実施。(計12回)	妊娠20週以降の妊婦	歯科医師・保健師・栄養士・歯科衛生士・助産師	保健センター
	15	健康教育	両親学級	妊娠20週以降の初めての子育てを迎える夫婦を対象①妊娠中から出産までの経過②妊婦体験③沐浴実習④夫婦で迎える子育て	平成5年度	土日・平日それぞれ7回ずつ(計14回)	妊娠20週以降で初めて子育てを迎える夫婦	保健師	保健センター
	16	健康教育	歯みがき教室 出前講座	歯みがき・食生活の話(集団)子どもには歯みがきのエプロンシアター・集団でブラッシング指導実施	令和元年度	年10回程度(令和4年度は8回実施)	0歳から年中児	保健師・歯科衛生士	子育て支援センター・幼稚園・保育園等
	17	健康教育	子育てお助け講座 イヤイヤ期	子どもの発達についての講話・グループワーク	平成16年度	年1回2回シリーズ(令和4年度は保健センター改修工事のため実施せず)	1歳6か月児健康診査後から2歳代の子を持つ保護者	保健師・心理士・精神保健福祉士	保健センター
	18	健康教育	子育てお助け講座 ペアレント・トレーニングってなに?～手間かけて楽になる子育て～	ペアレント・トレーニングの講演会	平成26年度	年1回	3歳以上で未就学児の子どもで、育てづらさを感じている保護者	保健師・精神保健福祉士・講師	保健センター
	19	健康教育	子育てお助け講座 もりやっ子ペアレント・トレーニング	ペアレント・トレーニング	平成27年度	年1回5回シリーズ	ペアレント・トレーニングの講演会の参加者	保健師・精神保健福祉士	児童センター
	20	子育て世代包括支援センター	産後ケア事業	産後ケア施設でのショートステイ、デイケア・アウトリーチ(R3年度より)	平成29年度	随時	入院による医療行為が必要なものは除く。①市民で産後1年未満の産婦及びその子②家族等から十分な家事育児の援助がうけられない③産後に心身の不調または育児不安等があること	保健師・助産師	契約産後ケア施設・家庭
	21	その他	守谷市特定不妊治療費助成事業	治療期間の初日が令和4年3月31日以前の特定不妊治療に要した費用のうち、茨城県から受けた助成額を控除した額について1回の治療につき10万円(男性不妊治療は5万円)を限度に助成	平成25年度	随時	①婚姻している夫婦 ②夫婦のいずれかが特定不妊治療の終了日において守谷市内に1年以上住所を有し、申請日現在も住民登録を受けいている ③茨城県不妊治療費助成事業補助金の交付決定を受けている ④夫婦ともに市税の滞納がないこと ⑤他の市町村が実施する類似の助成金等の交付を受けていないこと	一般職、保健師	保健センター

市町村	番号	区分	事業名	事業内容	事業開始年度	開催期間・開催日等	対象者	担当職種等	事業実施場所
	22	その他	守谷市特定不妊治療費助成事業	治療期間の初日が令和4年4月1日以降の特定不妊治療1回につき、保険適用・適用外を問わず、上限5万円を限度に助成	令和4年度	随時	次のすべての要件に該当する夫婦(年齢制限なし) ①体外受精又は顕微授精以外の治療法によっては妊娠の見込みがない又は極めて少ないと医師に診断され、治療を受けた夫婦(事実上婚姻関係と同様の事情にある者を含む) ②申請日時点で、夫婦のいずれかが守谷市の住民基本台帳に登録されていること ③市税の滞納がないこと	一般職、保健師	保健センター
	23	その他	守谷市不育症治療費助成事業	保険適用外の不育症検査・治療1回につき、5万円を限度に年度内に1回助成	令和3年度	随時	①流産又は死産の既往が合わせて2回以上あり、不育症検査または治療を受けた者 ②検査・治療等を終了した日の1年前から申請日まで、夫婦のいずれかが守谷市の住民基本台帳に引き続き登録されていること ③医療保険各法に規定する被保険者、組合員もしくは加入者またはその被扶養者であること ④守谷市に在住する者に市税の滞納がないこと ⑤他の市町村が実施する類似の助成金等の交付を受けていないこと ⑥茨城県不育症検査費用助成事業の対象となる検査を含む不育症治療を受けた場合は、県助成事業の交付決定を受けていること	一般職、保健師	保健センター
	24	その他	子育て支援情報発信事業	子育て情報の発信	平成29年度	随時	守谷市在住の妊婦・子どもを持つ親	一般職、保健師・委託機関	保健センターほか
	25	その他	母子保健推進員	①母子保健・訪問等についてのグループワークや外部講師による勉強会を行う。②母子保健推進員は妊婦訪問・赤ちゃん訪問・各地区で「はじめましての会」開催	昭和48年度	研修・講習会：年12回 訪問：随時はじめましての会・各地区ごとに随時(コロナ禍のため開催せず)	推進員41名	保健師	保健センターほか
稲敷市	1	健康診査	3～4カ月児健診	身体計測 内科診察 育児相談 栄養相談 絵本の読み聞かせと配布	昭和40年(旧東町)	年10回	3～4カ月児	小児科医 保健師 助産師 看護師 栄養士 保育士	稲敷市保健センター
	2	健康診査	2歳児歯科健診(新型コロナウイルス感染症拡大防止のため個別健診)	歯科診察 フッ素塗布(希望者) 希望者・要フォロー児を対象に電話 育児相談 栄養相談	昭和60年(旧東町)	随時	2歳児	歯科医 歯科衛生士 保健師 栄養士	委託歯科医院
	3	健康診査	産婦健診	産婦の健診(一般健康診査、EPDS)費用の助成事業 健診費用のうち5,000円まで公費負担	平成30年	随時	産後2週間、1カ月健診を受診する産婦	医師 助産師	委託医療機関
	4	健康診査	視覚検診	視力検査 屈折検査(オートレフ) 眼位検査	平成13年(旧新利根町)	4日間	4歳児	茨城県メディカルセンター	市内こども園・幼稚園・保育園・稲敷市保健センター
	5	健康相談	こんには赤ちゃん訪問事業	身体計測 育児相談 稲敷市の保健事業の説明	不明	随時	新生児から生後2カ月ころ	保健師 助産師	各家庭
	6	事後フォロー	親子相談	乳幼児健診や随時相談で要フォローとなった児とその保護者に対して、心理相談員が個別に相談・指導を行う。	平成13年(旧新利根町)	月20回程度	就学前までの乳幼児	心理相談員 保健師	稲敷市保健センター
	7	健康教育	マタニティスクール	沐浴指導 新生児の育児等(希望者に対し個別対応)	平成元年(旧江戸崎町)	随時	妊婦とその家族	保健師 助産師	稲敷市保健センター
	8	健康教育	離乳食相談	離乳食相談 育児相談(電話相談)	平成26年	随時	6～7カ月児	保健師 栄養士	
	9	子育て世代包括支援センター	産後ケア事業	産後1年未満(宿泊型は4カ月未満)の母子を対象に母子のケア・育児のサポートを行う事業。宿泊型1回1,000円、日帰り型1日2,500円、宿泊型1泊5,000円。1回の出産につきあわせて5日間まで利用可。	平成29年	申請は随時	次の要件に全て該当している方 ①出産後4カ月未満の母子 ②市税の滞納がないこと	医師助産師	龍ヶ崎済生会病院 つくばセントラル病院 ないろもあ バースクリニック 各家庭
	10	その他	特定不妊治療費の助成	不妊症の治療に係る治療費の助成事業。茨城県不妊治療費補助交付額を超えた金額について1回目15万円、2～6回目10万円を上限額として助成。	平成24年	申請は随時	次の要件に全て該当している方 ①茨城県不妊治療費助成事業の交付決定を受けている ②法律上の婚姻または事実上婚姻関係にあり、申請日より1年以上稲敷市に住所を有すること ③市税に滞納がないこと	保健師	稲敷市役所
	11	その他	男性不妊治療費の助成	男性不妊症の治療に係る治療費の助成事業。茨城県不妊治療費補助交付額と稲敷市特定不妊治療費助成額を超えた金額について10万円を上限額として助成。	平成27年	申請は随時	稲敷市特定不妊治療費助成事業の申請を行った方	保健師	稲敷市役所
	12	その他	一般不妊治療費の助成	一般不妊治療(人工授精)に係る保険診療適用外の治療費の助成事業。1年度あたり5万円上限。	平成27年	申請は随時	次の要件に全て該当している方 ①法律上の婚姻または事実上婚姻関係にあり、申請日より1年以上稲敷市に住所を有すること ②妻の治療期間初日の年齢が39歳以下 ③市税に滞納がないこと	保健師	稲敷市役所

市町村	番号	区分	事業名	事業内容	事業開始年度	開催期間・開催日等	対象者	担当職種等	事業実施場所
	13	その他	不育症治療費の助成	不育症に係る保険診療適用外の治療費の助成事業。1年度あたり5万円上限。	平成31年度	申請は随時	次の要件に全て該当している方 ①法律上の婚姻または事実上婚姻関係にあり、申請日より1年以上稲敷市に住所を有すること ②妻の治療期間初日の年齢が39歳以下 ③市税に滞納がないこと	保健師	稲敷市役所
美浦村	1	健康診査	4か月児健診	・身体計測 ・小児科診察 ・子育て相談 ・集団栄養指導(離乳食について)(ブックスタート事業同時実施) ・生涯学習課 ・消費者センターからの啓発品の配布 ・子育て支援センタースタッフから子育て支援センター利用案内	平成9年度	年6回(隔月)	3~5か月児とその保護者	小児科医、保健師、助産師、栄養士、社会福祉士、保育士、利用者支援相談員、事務職	保健センター
	2	健康診査	2歳児歯科健診	・身体計測 ・歯科診察 ・子育て相談 ・歯科相談(フッ素塗布) ・栄養相談 ・親子相談(発達相談)※希望者のみ	平成9年度	年6回(隔月)	2歳児とその保護者	歯科医師、歯科衛生士、保健師、助産師、発達相談員、栄養士、社会福祉士、保育士、利用者支援相談員、事務職	保健センター
	3	健康診査	乳児健康診査	・身体計測 ・育児環境 ・発達 ・診察所見	平成23年度	随時 1人2回まで ・3~8か月頃 ・9~11か月頃	村内に住所を有する乳児(1歳未満)	医師、看護師、助産師	委託医療機関
	4	健康診査	産婦健診	産婦の健診(一般健康診査、EPDS)費用の助成事業 健診費用のうち5,000円まで公費負担	平成30年度	随時	産後2週間、1カ月健診を受診する産婦	医師 助産師	委託医療機関
	5	健康診査	多胎妊婦	多胎妊婦への妊婦健診費用の助成事業 ・多胎妊婦である場合は妊婦一般健康診査受診票を5枚加えて交付する。	令和4年度	随時	多胎を妊娠した妊婦	医師 助産師	委託医療機関
	6	健康診査	新生児聴覚検査	新生児聴覚検査	令和2年度	随時	出生後28日を経過しない乳児	一般職、保健師、助産師	委託医療機関
	7	健康診査	視力検査	県メディカルセンターの視覚健診バスで村内年少、年中児の希望者に視覚検査を実施	令和4年度	年度内2回	年少、年中児	保健師、視能訓練士	保健センター
	8	健康相談	・新生児訪問 ・未熟児訪問 ・乳児訪問 ・養育支援訪問	・身体測定 ・育児相談 ・発育・発達チェック ・家族の健康相談 ・健診・予防接種等の説明 ・身体測定 ・養育環境確認及び助言 ・育児手技の確認及び助言	不明(平成8年以前より実施)	随時	・新生児 ・未熟児 ・乳児 ・養育支援が特に必要な児童及び養育者	保健師、助産師、社会福祉士、利用者支援事業相談員	各家庭
	9	健康相談	育児相談でい	・体重測定 ・栄養相談 ・育児相談	不明(平成8年以前より実施)	年12回×2=24回	・概ね2ヶ月~就学前の乳幼児 ・妊婦	保健師、助産師、栄養士	子育て支援センター 保健センター
	10	健康相談	子育て相談DAY	・発達について気になる方の相談	不明	年8回	相談希望者	発達相談員、利用者支援相談員、保健師	子育て支援センター
	11	事後フォロー	妊婦訪問	・妊娠期間中から支援が必要な妊婦の家庭への訪問	不明	随時	妊婦	保健師、助産師	各家庭
	12	事後フォロー	おやくらぶ	・幼児健診において発達の遅れがあるお子さんのフォロー教室 ・事前面接、相談 ・カンファレンス ・自由遊び、設定遊び ・事後フォロー	令和2年度	24回	ことばの遅れ、発達の遅れなどが気になる児と養育者	保育士、発達相談員、保健師	子育て支援センター
	13	事後フォロー	巡回相談	・発達相談員(公認心理士)と村内保育所と幼稚園の巡回相談に同行し、各施設在籍乳幼児の発達、発育、保育状況を把握し、支援が必要な場合は、支援につなげる。	令和元年度~	随時	保育所、幼稚園在籍乳幼児	発達相談員、保健師	村内保育所、幼稚園
	14	健康教育	マタニティー教室	・沐浴と育児準備物品の説明 ・妊婦体験	不明(平成8年以前より実施)	年6回及び随時個別対応	妊婦とその家族	保健師、助産師、栄養士	保健センター
	15	子育て世代包括支援センター	産後ケア事業	・産後1年未満までの母子の心身のケア等を行う事業	平成30年度~	随時	産後1年未満の乳児及び母親で家族等から十分な支援が受けられない方で産後の生活や子育てに不安のある方	保健師、助産師	医療機関
16	子育て世代包括支援センター	授乳服等購入補助事業	子育て世帯の経済的負担を軽減するため、授乳服等の購入者に対し、予算の範囲内においてその費用の一部を補助金として交付する。	令和2年度	随時	(1)母子手帳の交付を受けた妊産婦であること。 (2)授乳服等購入日および申請日において、村内に住所を有していること。 (3)申請日において、申請者の属する世帯員全員が村税等を完納している者であること。 補助金の交付は、交付された母子手帳1冊あたり1回とする。	保健師、利用者支援相談員、事務職	保健センター、子育て支援センター	
17	その他	不妊治療費助成事業	特定不妊治療を受けた方に治療費の一部を助成	平成24年度	随時	(1)茨城県不妊治療費補助金の交付決定を受けている。 (2)特定不妊治療を受けた法律上の婚姻をしている夫婦で、夫又は妻のいずれか一方が1年以上村内に住所を有している。 (3)村税に滞納がない。	保健師	保健センター	
18	その他	フッ化物洗口推進事業	永久歯のむし歯予防を目的に、村内幼稚園・保育園等のフッ化物洗口を推進するため、4、5歳児に歯磨き指導等を行い、保育士・看護師に対してフッ化物洗口の実施方法を指導する。	令和4年度	R4.4.1~R5.3.31	村内保育所(園)・幼稚園のうち、本事業を希望した施設に通う4、5歳児	保健師、歯科衛生士	村内保育所・幼稚園のうち、本事業を希望した施設	

市町村	番号	区分	事業名	事業内容	事業開始年度	開催期間・開催日等	対象者	担当職種等	事業実施場所
阿見町	1	健康 診査	4ヶ月児健康診査	・問診 ・身体計測 ・内科診察 ・保健相談 ・離乳食、歯科講話	昭和55年以前から	毎月1回	生後3～4か月児	小児科医・保健師・看護師・栄養士・歯科衛生士・事務	総合保健福祉会館
	2	健康 診査	2歳6ヶ月児歯科健康診査	・問診 ・身体計測 ・歯科診察 ・保健相談 ・ブラッシング指導 ・フッ素塗布(希望者) ・発達相談(希望者等)	平成9年度 歯科検診としての実施は平成30年度より	毎月1回	令和4年度に2歳6か月～2歳7か月児健診対象者	歯科医・保健師・看護師・事務・歯科衛生士・栄養士・心理相談員・事務	総合保健福祉会館
	3	健康 診査	産婦健診	・問診(授乳状況、育児不安、精神疾患の既往歴、服薬歴等) ・診察(子宮復古状況、悪露・乳房の状態等) ・体重、血圧測定、尿検査 ・エジンバラ産後うつ病質問票(EPDS)	平成31年4月	通年	産後2週間、1か月の産婦	保健師	委託医療機関
	4	健康 診査	新生児聴覚検査	・新生児聴覚検査にかかる費用を助成する。	令和2年度	通年	生後7か月未満の児	保健師・事務	委託医療機関
	5	健康 相談	こども健康相談	・身体計測 ・育児相談 ・栄養相談 ・歯科相談	昭和55年以前から	年12回	生後1か月から就学前の乳幼児とその保護者	保健師・看護師・栄養士・事務・歯科衛生士・助産師	総合保健福祉会館
	6	健康 相談	新生児訪問	・妊娠、分娩経過の確認 ・身体計測、発育発達確認 ・母子の健康状態の確認 ・母の産後うつ、愛着形成状況確認 ・町サービスの情報提供 ・育児相談	不明	随時	基本は生後28日未満の新生児とその母親又は保護者で、新生児訪問を希望したもの、または妊娠届出時面接や病院等から連絡があり、訪問が必要だと判断されたもの	保健師・助産師	各家庭または里帰り先など滞り場所
	7	健康 相談	乳児家庭全戸訪問	・妊娠、分娩経過の確認 ・体重測定、発育発達確認 ・母子の健康状態の確認 ・町サービスの情報提供 ・育児相談	不明	随時	生後4か月までの乳児	看護師・保健師・助産師	各家庭
	8	健康 相談	親子相談ルーム「くれよん」	言語・精神等の発達に遅れのある幼児及びその保護者に対し、個別相談を行い、就学前の発達支援を行なうことにより、健全な発達を支援する。特に年長児については、関係機関と連携しながらスムーズな就学に向けて支援を行う。	平成25年度	月2～3回	就学前の幼児及びその保護者	心理職・保健師	総合保健福祉会館
	9	健康 相談	巡回相談	町内の保育所(園)・認定こども園・幼稚園を訪問し、行動・発達等に心配のある児について園生活の様子確認や、園からの相談、児への対応方法について助言。	平成16年度	各施設年1回	保育所(園)、幼稚園に通う児および保育士	教員(相談員)・保健師	町内保育所・保育園・認定こども園・幼稚園(一部町外保育施設)
	10	事後 フォロー	べんぎん親子教室	健康診査や相談において、言語や母子関係等でフォローとなった児及び保護者に対して相談および指導を行う。 ・遊びを通しての親子の関わり支援 ・育児支援	平成9年度	年12回	1歳6か月児健診・2歳6か月児健診・3歳6ヶ月児健診等の結果、言語や母子関係等でフォローとなった児及び保護者(就園前の幼児(概ね4歳未満の子))	心理相談員・保健師・保育士	総合保健福祉会館
	11	健康 教育	マタニティクラス	・妊娠中の過ごし方や赤ちゃんの誕生について、赤ちゃんを迎えるにあたっての準備や生活、栄養についての講話 ・沐浴実習 ・妊婦体験(父親対象)	昭和55年以前から	9回	町内に住む妊婦とその家族	保健師・栄養士・助産師	総合保健福祉会館
	12	健康 教育	離乳食教室	講義 離乳食のデモンストレーション、試食	平成14年度	6回	4～6か月児とその保護者	保健師・栄養士・事務	総合保健福祉会館
	13	子育て 世代 包括 支援 センター	産後ケア事業	宿泊、通所または訪問にて産婦の心身のケアや育児サポート等を行い、安心して子育てができるように産後の生活を支援する	平成31年4月	随時	産後1歳未満の産婦及びその子	保健師	委託産後ケア施設
	14	その他	永久歯対策事業	永久歯の生えてくる年長児とその保護者に対し、ブラッシングの仕方、むし歯予防のリーフレットを配布する	平成11年度	年1回配布	町内保育所(園)・認定こども園・幼稚園に通う年長児とその保護者	保健師	町内保育所・保育園・認定こども園・幼稚園
	15	その他	フッ化物洗口推進事業	永久歯のむし歯予防を目的に、町内幼稚園・保育園等のフッ化物洗口を推進するため、年長児に歯磨き指導等を行い、保育士・看護師に対してフッ化物洗口の実施方法を指導する。	令和元年度	R4.4.1～R5.3.31	町内保育所(園)・認定こども園・幼稚園のうち、本事業を希望した施設に通う年長児、および保育士・看護師	保健師・歯科衛生士	町内保育所・保育園・認定こども園・幼稚園のうち、本事業を希望した施設
	16	その他	不妊症治療費助成事業	不妊治療に要した費用のうち、茨城県不妊治療費補助金の額を引いた残りの額について、1回の治療につき特定不妊治療は10万、男性不妊治療は5万円を限度に助成する。	平成17年度(男性不妊は令和2年度から)	随時申請	・法律上の婚姻をしている夫婦で、夫及び妻のいずれもが、特定不妊治療終了日及び申請日時時点で、町内に一年以上住所を有すること。 ・夫及び妻のいずれもが、町税を滞納していないこと。 ・茨城県不妊治療費助成事業の補助金交付決定を受けていること ・医師から不育症の診断を受けている	保健師・事務	
	17	その他	不育症治療費助成事業	不育症検査及び治療に要した費用のうち、保険診療外のものについて、5万円を限度に助成する。	令和2年度	随時申請	・検査及び治療の終了した日及び申請日において町内に一年以上住所を有し、意向も1年以上引き続き阿見町に住所を有する意思がある。 ・医療保険各法による被保険者、組合員もしくは加入者またはその被扶養者 ・町税を滞納していない者	保健師・事務	

市町村	番号	区分	事業名	事業内容	事業開始年度	開催期間・開催日等	対象者	担当職種等	事業実施場所
河内町	1	健康診査	幼児視覚検診	・視力検査 ・目位検査	平成29年度	年2回	年少児及び年中、年長の昨年度もれ者	保健師 保育士 こども園保育士 (検査は茨城県メディカルセンターに委託)	町内認定こども園2園
	2	健康診査	産婦健診	・産婦の基本検査 ・エジンバラ産後うつ問診	平成30年度	随時	生後2週間及び1か月の産婦	保健師	医療機関
	3	健康相談	乳児家庭全戸訪問事業	・計測 ・児の発育と産婦の健康状態の確認 ・育児相談	平成21年度	随時	産後2か月未満の児とその保護者(母親)	保健師 助産師(委託)	各家庭
	4	健康相談	5か月児保健指導	・計測 ・児の発育と産婦の健康状態の確認 ・離乳食指導 ・おやつと虫歯予防の指導 ・育児相談	平成30年度	随時	生後5か月前後の児とその保護者	保健師 管理栄養士	保健センター
	5	健康相談	巡回相談	・こども園で気になる児の様子観察 ・保育士にこども園での児との関わり方指導	平成17年度	年2回	町内認定こども園に通う児	臨床心理士 言語聴覚士 保健師	町内認定こども園
	6	健康相談	子育て相談	・身体計測 ・育児、離乳食相談	平成27年度	随時	1歳6か月ごろまでの児と保護者	管理栄養士 保健師	保健センター
	7	事後フォロー	らっこ教室	健診や各種相談で、発達面が要フォローとなった児と保護者に個別相談	平成17年度	年12回	就学前の児と保護者	臨床心理士 保健師 保育士	保健センター
	8	健康教育	マタニティ相談	沐浴体験等	平成20年度	随時	妊婦とその家族	保健師	保健センター
	9	健康教育	歯っぴー教室	・乳児の虫歯予防 ・おやつや子どもの食事についての講話 ・育児相談 ・計測	平成27年度	年3回	生後7～11か月児とその保護者	歯科衛生士 保健師 管理栄養士	保健センター
	10	子育て世代包括支援センター	産後ケア事業	・生後4か月までの母子の心身のケア、育児サポートを産科医療機関にてデイケアやショートステイで行う事業 ・デイケア1回2,500円、ショートステイ1泊5,000円。1人5日間まで利用可能。	平成29年度	随時	産後4か月までの母と子	保健師	医療機関
	11	その他	河内町不妊治療助成事業	・特定不妊治療に要した費用のうち、茨城県から受けた助成額を控除した額について、1回の治療につき10万円を限度に助成。男性不妊については1回の治療につき5万円を限度に助成。	平成28年度	随時	次のすべてに該当している方 ①茨城県不妊治療費補助金の交付決定を受けていること②法律上の婚姻をしていること③夫婦のいずれかが河内町特定不妊治療助成の申請を行う日の1年以上前から引き続き住所を有すること④町税を滞納していないこと⑤他の市町村から同様の補助を受けていないこと	保健師	保健センター
	12	その他	新生児聴覚検査	新生児聴覚検査の費用のうち、自動ABRによる検査は1回3,000円までを、OAEによる検査は1回2,000円までを助成。	令和2年度	随時	新生児	保健師	医療機関
利根町	1	健康診査	3歳児眼の検診	3歳児眼の検診 ・視力検査 ・立体視検査 ・屈折検査 ・視能訓練士診察 ・眼科医診察	昭和63年度	年4回	3歳5か月～8か月児 各乳幼児検診でピックアップ	眼科医・視能訓練士・保健師・看護師・保育士	保健福祉センター
	2	健康診査	産婦健診	・第1回(産後2週間ごろ)問診及び診察(生活環境、授乳状況、育児不安、精神疾患の既往歴、服薬歴、子宮復古状況、悪露、乳房の状態等) ・第2回(産後1か月ごろ)第1回と内容同じ	平成30年度	随時	産後2週間～1か月	産婦人科医・助産師・保健師・看護師	医療機関
	3	健康相談	妊産婦相談	電話相談(全妊婦)個別相談	平成30年度	随時	妊娠28週以降の妊婦 その他必要時	保健師	保健福祉センター 支度
	4	健康相談	新生児訪問事業	新生児訪問 ・児の様子(体重、一日体重増加量(出生・退院時から、栄養、開排便制限、皮膚の状態、筋緊張状態、排泄状況) ・母の様子(治療中の病氣、産後の体調回復、母乳分泌、休養状況、育児不安・悩み、育児相談者、育児協力者、EPDS)	不明	随時	新生児	保健師	自宅
	5	健康相談	3～5か月児相談	3～5か月児相談 ・身体計測 ・栄養相談 ・保健相談 ・ブックスタート ・子育て支援センターの案内	令和4年度	年4回	3～5か月児	保健師・栄養士・看護師・保育士	保健福祉センター
	6	健康相談	6～8か月児育児相談	6～8か月児育児相談 ・身体計測 ・栄養相談 ・保健相談 ・歯科相談 ・予防接種接種状況確認 ・生活リズムについて ・事故防止と安全対策について ・遊びの紹介	令和4年度	年4回	6～8か月児	保健師・管理栄養士・歯科衛生士・看護師・保育士	保健福祉センター
	7	健康相談	育児相談	育児相談 ・身体計測 ・栄養相談 ・歯科相談 ・保健相談 ・遊びの紹介	不明	月1回	就学前の児をもつ親子	保健師・管理栄養士・保育士・歯科衛生士	保健福祉センター

市町村	番号	区分	事業名	事業内容	事業開始年度	開催期間・開催日等	対象者	担当職種等	事業実施場所
	8	事後フォロー	親子発達相談	親子発達相談 ・発達検査 ・家庭でのかかわり方の相談 ・保育園・幼稚園でのかかわり方の相談	平成8年度	月8回	健診でスクリーニングされた児	心理判定員・保健師	保健福祉センター
	9	健康教育	マタニティ講座	マタニティ講座 ・あいさつ、自己紹介(仲間づくりを意識した) ・妊娠中の健康・過ごし方 ・妊娠中の栄養 ・妊娠中の歯科保健 ・赤ちゃんの身体の特徴や接し方、社会資源サービス ・赤ちゃんの入浴の実習	昭和57年度	年4回	妊婦とその家族	保健師・歯科衛生士	保健福祉センター
	10	健康教育	子育て応援講座	年長児の親を対象に、5歳児の発達の姿を認識し、親が子どもの行動の問題点に気づく。就学期を迎えるための準備を始めるきっかけをつくる。	平成26年度 *対象を5歳児としたのは、令和3年度より	年1回	5歳児の親	心理判定員・保健師	保健福祉センター
	11	子育て世代包括支援センター	子育て世代包括支援センター	子育て世代への支援について妊産婦及びその家族等からの相談等に応じ、妊娠から子育てまでの切れ目のない支援を行う	平成30年度	随時	妊産婦、乳幼児及びその保護者	保健師	保健福祉センター
	12	その他	不妊治療費助成	不妊治療費助成事業 ・県の不妊治療費補助金交付決定された方で、利根町に1年以上居住し、徴税等滞納のない方を対象に、5万円までを上限として補助金交付する	平成25年度	随時	特定不妊治療を受けられたご夫婦	保健師	保健福祉センター
	13	その他	新生児聴覚検査費用助成	新生児聴覚検査費用助成 ・新生児(出生後28日以内)の聴覚検査(初回検査及び確認検査)に要する費用の一部(自動ABR3,000円、OAE2,000円)を補助する	平成29年度	随時	聴覚検査実施日及び補助金交付申請日において、町内に住所を有する新生児	保健師	保健福祉センター
	14	その他	産後ケア事業	産後ケア事業 ・出産後、退院してから、体調や子育てについて不安がある、授乳について心配がある、身近な方のサポートがないなどの親子に対して、委託医療機関等で日帰りや宿泊して助産師からの指導が受けられる	平成29年度	随時	産後4月未満の母親及び乳児のうち、家族等からの十分な家事、育児等の援助が受けられない者	保健師・助産師・看護師	医療機関

土浦保健所

市町村	番号	区分	事業名	事業内容	事業開始年度	開催期間・開催日等	対象者	担当職種等	事業実施場所
土浦市	1	健康診査	4か月児健康診査	・問診及び身体計測 ・医師診察 ・栄養指導、保健指導	昭和59年度	年24回 毎月第2水・木曜日	4か月児と保護者	小児科医、保健師、栄養士、看護師、子育て支援コンシェルジュ	土浦市保健センター
	2	健康診査	2歳児歯科健康診査	・歯科健康診査 ・希望者へフッ化物歯面塗布 ・受診勧奨・再勧奨	平成10年度 令和2年度から医療機関健診に切り替え	2歳中に1回 通年	2歳児	歯科医、歯科衛生士	協力医療機関
	3	健康診査	マタニティ歯科健康診査	歯科健康診査	平成15年度	妊娠中に1回 通年	妊婦	歯科医師、歯科衛生士	協力医療機関
	4	健康診査	産婦健診	医師、助産師による産婦健診	平成31年度	産後2回 通年	産婦	医師、助産師	協力医療機関
	5	健康相談	乳児家庭全戸訪問事業	・母子の健康状況確認 ・保健指導 ・子育て支援に関する情報提供 ・養育環境把握	平成21年度	通年	生後4か月までの乳児のいる家庭	保健師、助産師	乳児のいる家庭
	6	健康相談	10か月児育児相談	・問診及び身体計測 ・栄養相談及び指導 ・育児相談及び指導 ・フックスタート事業を同時実施	平成元年	年12日(24回)	10か月児と保護者	保健師、看護師、栄養士、子育て支援コンシェルジュ、理学療法士	土浦市保健センター
	7	健康相談	つちまる育児相談	・身体計測 ・育児相談 ・栄養相談 ※予約制	平成12年度	年12日(24回)	1歳11か月までのお子さんと保護者	保健師、栄養士	土浦市保健センター
	8	健康相談	2歳児育児相談	・身体計測 ・育児相談 ・療育相談 ※予約制	令和2年度	年11回 毎月第1金曜日	2歳児と保護者	保健師、看護師、公認心理士、子育て支援コンシェルジュ	土浦市保健センター
	9	健康相談	未熟児訪問事業	家庭訪問による、身体計測や育児相談	平成25年度	通年	出生体重2,500g未満の乳児と保護者	保健師	ご家庭
	10	事後フォロー	親子どんぐり教室	・親子集団遊び ・個別相談及び発達指導 ・療育指導機関等の紹介 ・保護者同士の交流	平成3年度	年20回 毎月第2・3金曜日	発育発達にフォローが必要な幼児並びに母子関係において経過観察が必要と認められる3歳以下の幼児及びその母親	保健師、保育士、公認心理士、理学療法士、子育て支援コンシェルジュ	土浦市保健センター
	11	健康教育	マタニティ教室	集団クラス(AM:付添含め10名) ・保健師講話、DVD鑑賞 ・沐浴実習 個別クラス(PM:3回、30分/回2組/回)・沐浴実習等、ご希望の内容で	昭和49年度	年12日(24回) 毎月第2火曜日	妊婦及びその家族	保健師、助産師	土浦市保健センター
	12	健康教育	フッ化物洗口普及事業	・歯科衛生士・保健師による講話(継続実施施設は希望施設のみ)	令和元年度	通年 年度当初希望調査	市内就学前施設に通う4・5歳児(希望者)	歯科衛生士、保健師	希望就学前施設 ※R4年度継続10か所新規2か所
	13	健康教育	土浦いきいき出前講座	市民の要望に応じて、市職員が講師として伺い、講座を開催する。 ・知って安心!子どものホームケア ・ハッと子どもの事故を防ぐためにできること ・すくすく子育て!3歳までに身につけたい生活習慣 ・ティーンから始めるココロと体の健康づくり ・パパママ集まれ!親子で遊ぼうレッスン ・おだやかな親子関係をつくるコツ		通年	市民	保健師、子育て支援コンシェルジュ	市内
	14	子育て世代包括支援センター	利用者支援事業	・妊娠届出時面接 ・要支援妊婦・乳幼児プラン作成 ・妊娠34週電話相談 ・1歳児すくすく電話相談 ・出張相談	平成29年度	通年	妊産婦及び子育て世帯	保健師、助産師、子育て支援コンシェルジュ	土浦市子ども包括支援課
	15	子育て世代包括支援センター	出産・子育て応援事業(伴走型相談支援)	出産・子育て応援給付金(経済的支援)と一体的に、面談を実施し、妊娠期から子育て期まで切れ目ない相談支援を行う。 面談①妊娠届出時 ②妊娠8か月頃アンケート(希望者のみ面談) ③乳児家庭全戸訪問時 子育てガイドの説明・配付	令和4年度	通年	妊産婦及び子育て世帯	保健師、助産師	土浦市子ども包括支援課
	16	子育て世代包括支援センター	産後ケア事業	委託医療機関3か所 宿泊型 日帰り型 産婦1人につき5日までの利用	平成31年度	通年	産後、家事・育児などの支援が受けられず、心身の不調や育児不安のある産婦と乳児。 宿泊型:産後4か月未満 日帰り型:産後6か月未満	保健師、助産師	つくばセントラル病院 霞ヶ浦医療センター ないろもあ パースクリニック
	17	子育て世代包括支援センター	講座 おだやかな親子関係をつくるコツ ペアレントトレーニングはじめの一歩	ペアレントトレーニングのミニ講座(半日単位) ・オンライン ・対面講座	平成30年度	年3回 ・オンライン2回 ・対面5回	就学前のお子さんの保護者	保健師、子育て支援コンシェルジュ	土浦市子ども包括支援課
	18	子育て世代包括支援センター	多胎児家庭交流会(つちまるビーンズ交流会)	多胎児を妊娠中、子育て中の家庭の交流会	令和3年度	年1回	多胎児を妊娠中の方、4歳までの多胎児を子育て中の方	保健師、助産師、子育て支援コンシェルジュ	児童館等
	19	その他	土浦市特定不妊治療費助成事業	特定不妊治療に係る費用の助成 ※R4年4月1日から保険適用に伴い経過措置期間(R5年3月31日終了)	平成23年度	通年	特定不妊治療を受けている夫婦	保健師	土浦市子ども包括支援課
	20	その他	不育症治療費助成事業	不育症治療及び検査にかかる保険適用外の費用について、一部助成する	令和4年度	通年	不育症治療や検査を受けている夫婦	保健師	土浦市子ども包括支援課
	21	その他	多胎妊婦健康診査費追加助成	通常の妊婦健康診査(14回分)を超えて受診する5回分の健診費用について追加助成する 助成上限5,000円/回(償還払い)	令和4年度	通年	多胎妊婦	保健師、助産師	土浦市子ども包括支援課

市町村	番号	区分	事業名	事業内容	事業開始年度	開催期間・開催日等	対象者	担当職種等	事業実施場所
石岡市	1	健康診査	4か月児健診	問診、指導 身体計測 整形外科、内科診察 栄養指導(離乳食指導)	平成5年度	年12回開催 月1回	生後4か月に達する乳児	小児科医師、 整形外科医師、 保健師、看護師、 栄養士等	石岡保健センター
	2	健康診査	2歳児母子歯科健康診査	問診、指導 身体計測 歯科診察(児、母) 歯みがき指導フッ素塗布	平成5年度	年12回開催	満2歳に達する幼児及びその保護者	歯科医師、 保健師、看護師、 栄養士、 歯科衛生士等	石岡保健センター
	3	健康診査	妊婦歯科健康診査	歯科診察 歯科指導	平成30年度	妊娠中に1回	妊婦	石岡市歯科医師会に業務委託	医療機関
	4	健康診査	産婦健診	問診及び診察 体重、血圧測定、尿検査 エジナハラ産後うつ質問票	平成30年度	産後2週間1回 産後1か月1回	産婦	県医師会、県助産師会に業務委託	医療機関等
	5	健康相談	1歳児健康相談	問診、指導 身体計測 歯科相談	平成18年度	年12回開催 月1回	1歳に達する幼児	保健師、看護師、 栄養士、 歯科衛生士等	石岡保健センター
	6	健康相談	5歳児健康相談	問診票回収 園巡回	平成29・30 年度モデル 事業/平成 31年独自事業	年21日間	年中児	保健師・看護師 心理相談員 言語聴覚士等	各園
	7	健康相談	子育て相談	身体計測、育児相談 栄養相談	平成8年度	随時	妊産婦および乳幼児等	保健師、助産師 看護師、栄養士	石岡保健センター 八郷保健センター
	8	健康相談	乳児訪問(乳児家庭全戸訪問含む)	身体計測、育児相談 健診・予防接種などの説明 母親の健康相談	平成5年度	随時	新生児・乳児とその家族	保健師 助産師	各家庭
	9	健康相談	訪問指導事業	保健指導 育児相談 栄養相談 歯科相談 健診受診勧奨など	平成5年度	随時	訪問を希望する妊産婦、新生児・乳児、乳幼児健康診査において訪問指導の必要な者、健康診査未受診者、養育支援訪問	保健師	各家庭
	10	健康相談	各種相談	電話相談面接相談	平成5年度	随時	希望のある者	保健師 栄養士	石岡保健センター 八郷保健センター
	11	事後フォロー	健診後の発達フォロー教室	小集団遊び	平成6年度	年36回開催 月3回	幼児集団健診等において、経過観察が必要な者	保健師 保育士 心理相談員 言語聴覚士	石岡保健センター 八郷保健センター
	12	事後フォロー	言語個別指導	専門職による個別指導等 専門機関との連携 保護者への育児支援	平成7年度	年73回開催	精神発達や言語発達に遅れや偏りのある児とその保護者	保健師 言語聴覚士等	石岡保健センター 八郷保健センター
	13	健康教育	マタニティスクール	パパママスクール 沐浴指導、母乳指導 妊娠・分娩の経過 呼吸法・補助動作	昭和50年度	年12回開催 月1回	妊婦とその家族	保健師 助産師	石岡保健センター
	14	健康教育	すくすく教室	ポータル乳幼児教育プログラムによる相談相談事業	平成6年度	年24回開催 月2〜3回	ダウン症候群(疑い)や成長発達に遅れや偏りがあるもので、個別指導を必要とするもの	ポータル指導員 保健師	石岡保健センター
	15	子育て世代包括支援センター	産後ケア事業	訪問、通所、宿泊により産後の支援をうける	平成30年度	随時	産婦で支援を必要とするもの	助産院、医療機関に事業委託	本人宅、医療機関
	16	その他	愛育班	愛育班員の家庭訪問 健康相談、健康教育 調理実習 保健師の家庭訪問等	昭和52年度	年2回程度(令和2 年度から訪問中止)	仲町住民25世帯	保健師 食生活改善推進員 愛育班員	仲町公民館
	17	その他	不妊治療の助成	・特定不妊治療費の一部助成(県補助金交付決定者) ・不妊検査および一般不妊治療費の一部助成(R5年3月31日で終了)	平成19年度(不妊検査及び一般不妊検査は平成31年度から開始)	随時	令和4年度石岡市不妊治療費補助金交付要綱及び令和4年度石岡市不妊検査及び一般不妊治療費補助金交付要綱に該当する者	保健師 栄養士 事務職等	石岡保健センター 八郷保健センター
かすみがうら市	1	健康診査	・4か月児健診・ 2歳児歯科健診	(4か月)身体計測、内科診察、育児相談、 歯科相談 (2歳児歯科健診)身体計測、歯科診察、尿 検査(トル)、育児相談、歯科相談、栄養 相談、フッ素塗布、心理相談	平成17年度 (市町村 合併から とする)	(4か月)月1回 (2歳)隔月	(4か月)3〜4か月 (2歳)2歳4か月	(4か月)内科医師、保健 師、助産師、栄養士、 歯科衛生士、看護師 (2歳)歯科医師、保健 師、栄養士、歯科衛生 士、看護師、心理師	かすみがうらウ エルネスプラザ
	2	健康診査	歯っぴースマイル検診	・歯科健診 ・歯科相談	平成26年 度〜	年3回	市内在住で0〜6歳までの幼児と保護者	歯科医師、保健師、管理 栄養士、歯科衛生士、 看護師	かすみがうらウ エルネスプラザ あじさい館
	3	健康相談	育児相談	身体計測、育児相談、歯科相談、栄養 相談、母乳相談	平成17年 度〜(市町 村合併から とする)	月1回	0歳以上の乳幼児とその保護者	保健師、助産師、管理 栄養士、歯科衛生士、 看護師	かすみがうらウ エルネスプラザ
	4	健康相談	1歳児相談	身体計測、育児相談、歯科相談、栄養 相談	平成17年 度〜(市町 村合併から とする)	隔月	1歳児	保健師、助産師、管理 栄養士、歯科衛生士、 看護師	かすみがうらウ エルネスプラザ
	5	健康相談	乳児家庭全戸訪問事業	地区担当保健師が乳児家庭を訪問し、身体 計測や保健指導を実施している。必要に 応じて、児童福祉課の部署と協力している。	平成21年 度〜	随時	生後4か月までの乳児	保健師、助産師	家庭訪問
	6	事後フォロー	・にこにこ教室 (未満児) ・にこにこ教室 (5・6歳児) ・にこにこ教室 (個別)	(未満児)保育士による集団親子遊び (5・6歳児)公認心理師等による集団適応 のための支援 (個別)言語聴覚士、公認心理師による個別 相談	未満児と個 別相談につ いては、平 成17年度 〜 (市町村 合併から とする) 5・6歳児 については、 平成25年 度〜	(未満児)月3回、 木曜日に開催 (5・6歳児)月1 回、水曜日に開催 (個別)月3〜4回 開催。1回2〜3 人	(未満児)1歳6か月児〜 (5・6歳児)5・6歳児 (個別)ことばや発音、 落ち着きがないなど、 お子さんの発達が気 になる親子	(未満児)保育士、保 健師、看護師 (5・6歳)公認心理 師、保健師、保育士、 看護師 (個別)言語聴覚士、 公認心理師	かすみがうらウ エルネスプラザ
	7	健康教育	・妊婦教室	・歯科衛生士、管理栄養士からの講話 ・助産師、保健師からの講話 ・沐浴体験 ・妊娠疑似体験	平成17年 度〜(市町 村合併から とする)	母親学級を年6回 両親学級を年6回	妊婦とその家族	保健師、助産師、管理 栄養士、歯科衛生士	かすみがうらウ エルネスプラザ

市町村	番号	区分	事業名	事業内容	事業開始年度	開催期間・開催日等	対象者	担当職種等	事業実施場所
	8	健康教育	・離乳食教室	・管理栄養士からの講話・栄養相談		月1回	乳児(離乳食開始する方)と保護者	管理栄養士、保健師	かすみがうらウエルネスプラザ
	9	子育て世代包括支援センター	妊婦全戸面接	・妊娠届出時に助産師、保健師が全員面接し、支援計画を立てる。	令和2年度～	随時	妊婦	助産師、保健師	かすみがうらウエルネスプラザ
	10	子育て世代包括支援センター	産後ケア事業	訪問、デイ、宿泊により産後の支援を受ける。1人合計7回以内。	令和1年度～	随時	家族等から十分な家事、育児等の支援が受けられない、また心身の不調や育児不安等で支援が必要な産後1年未満の産婦	産院医療機関	利用者宅、医療機関
	11	子育て世代包括支援センター	多胎妊娠婦サポート事業	多胎を妊娠又は養育している世帯の負担軽減を図るため、家事・育児の援助を行う。多胎の子が1歳に到達する月の末日まで。月10回まで(1日3時間以上8時間未満)	令和3年度～	随時	多胎を妊娠している、又は養育している世帯	産後ドゥー認定を受けた方に委託	利用者宅
	12	子育て世代包括支援センター	出産時の入退院に係るタクシー費用の助成	出産のための入退院時に利用したタクシー費用の助成。1回(往復)につき、10,000円まで。	令和3年度～	随時	妊産婦	契約タクシー業者はなく、償還払い	
	13	子育て世代包括支援センター	妊産婦等への育児用品等支援事業	子育てに役立つ育児書「子どもノート」を配布し子育てについての情報提供を行う。また、感染症予防のため個人のタオルを使用して乳幼児健診を行うためタオルを配布し、今後の受診に結び付ける。	令和4年度～	赤ちゃん訪問時に配布	出生届のあった乳児	保健師・助産師	訪問時
	14	その他	・不妊、不育症の治療に係る医療費の助成事業	・特定不妊治療(体外受精・顕微授精)並びに男性不妊治療を受けられたご夫婦の経済的負担の軽減を図るため、治療費の一部を助成します。 (保険適用外治療に対し、1回5万円まで) ・不育症治療を受けられたご夫婦の経済的負担の軽減を図るため、治療費の一部を助成します。 (保険適用外の不育症の検査及び治療について、1回5万円まで)※経過措置の方(茨城県不妊治療費補助事業の補助金交付を受けている方)は1回10万円まで	不妊症については、平成18年度～ 不育症については、平成29年度～	随時	治療期間の初日における妻の年齢が43歳未満のご夫婦	保健師	かすみがうらウエルネスプラザ

つくば保健所

市町村	番号	区分	事業名	事業内容	事業開始年度	開催期間・開催日等	対象者	担当職種等	事業実施場所
常総市	1	健康診査	乳児健診	・身体計測 ・診察 ・育児相談 ・栄養相談	昭和48年度	14回開催	3～5か月児	医師 保健師 看護師 栄養士	常総市保健センター 石下総合福祉センター
	2	健康診査	12か月児健診	・身体計測 ・診察 ・育児相談 ・栄養相談 ・歯科相談 ・歯磨き指導※ ・フックスタート ※令和4年度も令和2・3年度に引き続き、感染症拡大の関係で中止	昭和53年度	12回開催	12か月児	医師 保健師 看護師 栄養士 歯科衛生士 図書館職員	常総市保健センター 石下総合福祉センター
	3	健康診査	産婦健診	・問診による健康状態の把握 ・尿検査・血圧及び体重測定 ・エジンバラ産後うつ検査	平成30年度	通年	概ね産後1か月までの者	医師 助産師 看護師	医療機関
	4	健康相談	のびのび子育て相談	・身体計測 ・育児相談 ・栄養相談	平成11年度	12回開催	乳幼児(希望者)	保健師 栄養士	常総市保健センター
	5	健康相談	乳児家庭全戸訪問	・身体計測 ・育児相談 ・母乳・栄養相談 ・情報提供 (予防接種、健診、小児の救急等)	平成21年度	通年	出生～生後4か月児	保健師	各家庭
	6	健康相談	2歳児教室	・身体計測 ・育児相談 ・栄養相談 ・歯の汚れチェック※ ・歯磨き指導※ ・歯科相談 ※令和4年度も令和2・3年度に引き続き、感染症拡大の関係で中止	平成9年度	12回開催	2歳に到達した児	保健師 看護師 栄養士 歯科衛生士	常総市保健センター 石下総合福祉センター
	7	健康相談	5歳児健康相談	・身体計測 ・集団遊び ・就学に向けての講話※ ・個人相談 ※令和4年度も令和2・3年度に引き続き、感染症拡大の関係で中止	平成29年度	10月～3月	年度中に5歳になる児のうち ・幼稚園等から事前に情報提供された児 ・3歳児健診でフォローが必要と判断された児 ・保護者から希望があった児	保健師 看護師 心理士 教育委員会就学担当者 児童デイサービス担当者	常総市保健センター
	8	事後フォロー	視力検査	・視力検査 (視力・眼位・眼球運動・立体視) ・相談・指導	平成10年度	7回開催	3歳児健診で視力検査ができなかった児 健診で要フォローとなった児	視能訓練士 保健師	常総市保健センター 石下総合福祉センター
	9	事後フォロー	尿検査	・尿検査 ・相談	平成8年度	6回開催	3歳児健診で尿検査ができなかった児 健診時の尿検査で要再検査となった児	保健師	常総市保健センター
	10	事後フォロー	発達相談	・個別相談 ・発達検査	平成9年度	31回開催	健診・相談等で特別支援が必要と判断した児	心理士 保健師	常総市保健センター 石下総合福祉センター
	11	事後フォロー	巡回相談	・集団遊びの観察 ・個別面接 ・カンファレンス	平成11年度	12回開催	幼稚園等から対象として挙げられた児 健診時に要フォローとなった児	心理士 保健師 児童デイサービス担当者	幼稚園・保育所・保育園・認定こども園
	12	健康教育	プレパパ・ママ教室	【前期】 ・妊娠中の栄養 ・妊娠中の歯科衛生 ・妊娠中の経過と過ごし方 【後期】 ・お産の経過と呼吸法 ・産後の生活について ・母乳育児について (希望者は沐浴疑似体験)	昭和56年度	前期4回・後期4回開催	妊婦と家族(希望者)	【前期】 保健師 栄養士 歯科衛生士 【後期】 保健師	常総市保健センター
	13	健康教育	離乳食教室	【前期】 ・離乳初期の離乳食 ・事故予防について 【後期】 ・離乳後期の離乳食 ・親子遊び	平成9年度	前期6回・後期6回開催	【前期】 5～6か月児(希望者) 【後期】 9～11か月児(希望者)	【前期】 栄養士 保健師 【後期】 栄養士 保健師 保育士	常総市保健センター
	14	子育て世代包括支援センター	妊産婦相談	・個別面談 ・電話相談	令和2年度	通年	妊産婦	保健師	常総市保健センター
	15	その他	特定不妊治療費助成事業	・特定不妊治療費の一部助成 (体外受精・顕微鏡受精及びこれらの過程で行う男性不妊治療も含む)	平成26年度	通年	県の不妊治療費助成金の交付決定を受けている、市税の滞納のない夫婦	保健師	常総市保健センター
	16	その他	産後ケア事業	・ショートスティ(宿泊型)・ディケア(日帰り型) ・母体ケア(母体の健康相談・乳房の手当等) ・乳児ケア(児の健康状態の確認のポイントについて助言) ・育児相談、授乳指導、沐浴指導	平成30年度	通年	常総市に住み票があり、①②に該当する産後4か月未満の産婦と出生児 ①家族などから十分な支援が受けられず、家事育児等の日常生活を送ることが困難な場合 ②産婦の体調や育児に不安などがある場合	助産師	医療機関
つくば市	1	健康診査	産婦健診	(内容) ・産後2週間、1か月健診時にエジンバラ質問票を聞き取り産後うつのスクリーニングを行う。 【実施主体】 つくば市健康増進課	平成30年度	通年	産後2週間・1か月の産婦	保健師、助産師、看護師	医療機関

市町村	番号	区分	事業名	事業内容	事業開始年度	開催期間・開催日等	対象者	担当職種等	事業実施場所
	2	健康診査	新生児聴覚検査	(内容) ・おおむね1週間に以内に受ける新生児聴覚検査にかかる費用の全部または一部を助成する。 【実施主体】 つくば市健康増進課	令和4年度	通年	令和4年4月1日以降に生まれた新生児	保健師	医療機関
	3	健康相談	目の健康相談	(内容) ・視能訓練士による検査と相談を実施し、異常がある場合は、眼科受診勧奨をする。 【実施主体】 つくば市健康増進課	平成21年度	年44回 3歳健診同時実施	・ランドルト環による視力検査で片眼で2個以上見えなかった児 ・保護者が目の異常を心配している児 ・自宅で検査ができなかった児	視能訓練士、保健師	桜保健センター 谷田部保健センター
	4	健康相談	すこやか健康相談	保護者の育児についての悩みに対し、相談を行い、子育ての不安を軽減する。 (内容) ・個別相談 ・計測 【実施主体】 つくば市健康増進課	昭和62年度	年42回	乳幼児とその保護者、妊産婦、思春期	保健師、助産師、看護師、管理栄養士、保育士	桜保健センター 谷田部保健センター 大穂保健センター 本庁舎
	5	健康相談	あかちゃん訪問事業	(内容) ・母子の心身の状況や養育環境の把握 ・育児に関する相談 ・子育て支援に関する情報提供 ・支援が必要な家庭に対するサービス提供の検討、医療機関等の関係機関との連携 【実施主体】 つくば市健康増進課	平成9年度 乳児家庭全戸訪問としては平成21年度から開始	通年	・すべての産婦と新生児または乳児(未熟児・低体重児含)・他市町村からの里帰り出産やハイリスクのため、住所先や医療機関から依頼のあった者・養育医療受給期間中または退院後の新生児または乳児	助産師、保健師、看護師	対象者の自宅または里帰り先
	6	健康相談	養育支援訪問事業	(内容) ・特定妊婦(若年、高齢初妊婦、一人親等)、あかちゃん訪問や母子健診、教室等で把握したケースに対し、家庭訪問等で育児指導や相談を実施する。 【実施主体】 つくば市健康増進課	平成17年	通年	・妊娠期からの継続的支援を特に必要とする家庭 ・育児ストレス、産後うつ状態等の問題によって強い不安感や孤立感等を抱える家庭 ・不適切な養育状態にある家庭など、虐待のおそれやそのリスクを抱え、特に支援が必要と認められる家庭 ・その他、養育支援が必要な家庭	保健師、助産師	対象者の自宅または里帰り先
	7	事後フォロー	のびのび子育て教室	1集団の中で遊びをととして親子の関わりについて学ぶ。 2発達チェックを行い、発育・発達支援の場とする。 (内容) ・季節に合わせての集団遊び ・育児相談 【実施主体】 つくば市健康増進課	平成4年度	年48回開催	1歳6か月健診を受診し、言葉・行動等の発達の観察が必要な児	保育士、保健師、看護師、臨床心理士、保健事業保育協力員	大穂保健センター 谷田部保健センター
	8	事後フォロー	発達相談	精神発達面で心配のある児を早期に発見し、適切な指導をしていくことで発達を促し、保護者の育児を支援 (内容) ・心理相談 【実施主体】 つくば市健康増進課	平成3年度	心理相談：年88回	健診、相談の要フォローになった児及び保護者	臨床心理士、保健師	大穂保健センター 谷田部保健センター 桜保健センター
	9	健康教育	マタニティサロン	1妊娠・出産・育児に関して正しい知識や技術を身につける 2妊婦の不安を表出し軽減させる3仲間づくりの場とする4家族の育児支援の場とする (内容) 妊婦編・サロン(参加者の様々な不安に助産師・保健師が対応)・栄養士講話、先輩ママとの交流育児編・DVD鑑賞(お産について・赤ちゃんが泣き止まない時)・家族による妊婦体験・あかちゃんの沐浴体験 ・保健事業サービスの案内マタニティ講演会・小児科医師講話、歯科医師講話 沐浴動画配信による情報提供 【実施主体】 つくば市健康増進課		妊婦編12回 育児編28回 講演会4回	初妊婦とその家族	保健師、助産師、看護師、管理栄養士、NPO団体 マタニティ講演会： 小児科医師、歯科医師、保健師	大穂保健センター マタニティ講演会：市役所
	10	健康教育	あかちゃんランド(離乳食教室)	1子どもの発達を理解する 2口腔機能発達に合わせた離乳食指導 (内容) ・離乳食についての講話 ・乳幼児の発達と事故予防 ・育児相談、栄養相談 離乳食動画配信による情報提供 【実施主体】 つくば市健康増進課	平成9年	年間31回	5～6か月児と保護者	保健師、管理栄養士、保健事業保育協力員、	大穂保健センター 谷田部保健センター
	11	健康教育	出前健康講座(こども編)	小集団の中で子育ての悩みを軽減して育児支援をしていく (内容) ・依頼講話内容により実施 ・グループワーク(仲間づくり、情報交換) 【実施主体】 つくば市健康増進課		通年	乳幼児・児童をもつ保護者等	保健師、管理栄養士、歯科衛生士、保育士	交流センター、児童館、小中学校、子育て支援センターほか
	12	健康教育	ペアレントプログラム	子育てに難しさを感じる保護者が、子どもの行動の理解の仕方を学び、楽しく子育てする自信をつけることを支援する。また、子育ての仲間を見つける機会とする。 (内容) 概ね2週間ごとに1回当たり1時間、回ごとのテーマに沿って自分の子育てを振り返り、楽しい子育てにつながるポイントを学ぶ 【実施主体】 つくば市健康増進課	令和元年度	6回1コース フォローアップセッション1回	3歳～就学前までの子どもを持つ保護者	保健師、保育士、保健事業保育協力員、ペアレント・プログラム実施資格認定者	大穂保健センター

市町村	番号	区分	事業名	事業内容	事業開始年度	開催期間・開催日等	対象者	担当職種等	事業実施場所
	13	健康教育	子育て応援講座	子育てに困り感のある保護者が、児の発達段階の理解を深め、児への関わり方を学ぶ場として実施する (内容) 動画配信で、臨床心理士による講話から、楽しい子育てにつながるポイントを学ぶ 【実施主体】 つくば市健康増進課	令和2年度	令和4年6月～令和5年3月末日	3歳から就学前の子どもを持つ保護者	臨床心理士、保健師	
	14	健康教育	「つくっこ！すくすくアプリ」運営事業	妊娠・出産・子育てに関するタイムリーな情報提供や子育てに役立つ機能を提供する。妊娠週数、子の月齢に合わせた情報配信 地域の子育て情報の配信 予防接種のスケジュール管理機能 妊娠中やお子様日々の成長の記録機能	令和3年度	通年	妊婦～子育て中の保護者		
	15	子育て世代包括支援センター	産後ケア事業	産後支援が必要な産婦に対して、宿泊型と通所型(個別・集団)で母子への心身のケアを実施する。	平成30年度	通年	産後1年未満の母子	保健師・母子保健コーディネーター	窓口：健康増進課
	16	その他	保健事業保育協力員活動	健康増進課の各保健事業において、保育協力を行うことにより、保健事業の円滑な推進及び子育て支援を行う。 (内容) ・保育協力(教室等) 【実施主体】 つくば市健康増進課	(平成28年度より母子保健推進員に代わって事業開始)	通年	保健事業保育協力員	保健師	保健センター他
	17	その他	不妊治療助成事業	不妊に悩む夫婦の経済的負担時の軽減を図る。 (内容) ・特定不妊治療費助成 不妊治療費の一部保険適用により、助成対象となる費用は体外受精および顕微授精の治療終了が令和5年3月31日までの保険適用外分で、不妊治療を要した費用のうち茨城県から受けた助成額を控除した額について1回の限度で5万円を限度に助成する。平成28年度より男性不妊治療開始。 ・不妊検査及び一般不妊治療費助成 令和4年3月31日までにを行った不妊検査及び一般不妊検査に要した費用(保険適用分も含む)うち、自己負担額の1/2以内の額において3万円を限度に助成する。	平成22年度 一般不妊はR2年度開始	通年	不妊症に悩む夫婦。婚姻(婚姻の届出をしていないが、事実上婚姻関係と同様の事情にある場合を含む。)をしていること。 特定不妊費助成は茨城県不妊治療費助成金の交付決定を受けていること。	保健師	窓口：健康増進課
	18	その他	不育症検査費及び不育症治療費助成事業	不育症に悩む夫婦の経済的負担の軽減を図る。 (内容) 不育症検査及び不育症治療に要した費用(保険適用外)の全額のうち、5万円を限度に、夫婦1組につき1回。	令和3年度開始	通年	不育症に悩む夫婦。婚姻(婚姻の届出をしていないが、事実上婚姻関係と同様の事情にある場合を含む。)をしていること。 助成金の交付を受けようとする不育症検査及び不育症治療についてほかの助成を受けないこと。	保健師	窓口：健康増進課
	19	その他	妊産婦タクシー	妊産婦の母体への負担や経済的負担の軽減を図り、妊産婦の生活と出産・産後を支援する。 (内容) ・妊婦一般健康診査、出産に伴う入院、産婦健康審査等のための通院等に利用したタクシー利用料金を助成する。 1回の妊娠につき10回、1回の乗車で上限3,000円。	令和3年度開始	通年	妊婦及び産婦	保健師・事務職	窓口：健康増進課、大穂保健センター、桜保健センター、谷田部保健センター
つくばみらい市	1	健康相談	育児相談	育児相談	平成18年度	随時	年齢制限なし	保健師 栄養士	つくばみらい市保健福祉センター
	2	健康相談	巡回育児相談	育児相談	平成26年度	年24回	子育て支援室に在所している親子	保健師 栄養士	子育て支援室(フワール・おひさま・きらくやま・富士見ヶ丘認定こども園・ルビニール学園・ほかほか)
	3	健康相談	新生児訪問乳児家庭全戸訪問事業	計測・育児相談・子育て支援情報提供	平成18年度	随時	新生児期～生後4か月児までの乳児と保護者	保健師 助産師	対象者自宅
	4	健康相談	5歳児健康相談	電話での相談および、発達が気になる場合には来所による個別相談。		随時	年中児で心身発達が心配な児と保護者	臨床心理士 言語聴覚士 保健師 栄養士	つくばみらい市保健福祉センター
	5	健康相談	発達相談	臨床心理士による問診・発達検査及び生活上での関わり方への指導	平成18年度	年30回	幼児健診受診者のうち、ことばの遅れや問題行動など精神発達面に問題のある児や吃音等に問題のある児等	臨床心理士 保健師	つくばみらい市保健福祉センター
	6	健康相談	発達支援事業(療育教室)	個別相談・指導・集団指導・巡回指導(市内保育所・幼稚園)	平成21年度	毎週月～金曜日	心身の発達にばらつきや遅れがある幼児とその保護者	臨床心理士 言語聴覚士 理学療法士 保育士 事務	つくばみらい市保健福祉センター
	7	健康教育	まめキッズ	保育士を中心とした自由遊び・集団遊び・紙芝居等を通して発達状況確認や発達を促す。保育士と児との関わり、親子遊びを通してよりよい親子関係の構築を支援する。感染症対策として小集団で実施。	平成26年度	年6回(平成26年11月～実施)	幼児健診受診者の内、ことばの遅れや問題行動等精神発達面に問題のある児の他、母親に育児不安や関わりに問題があると思われる親子 1歳6か月以上～就園1年前までの幼児	保育士 保健師 看護師	つくばみらい市保健福祉センター 又は、谷和原公民館
	8	健康教育	マタニティ教室 ハローベビー	沐浴実習・妊婦体験・出前講座	平成21年度	年4回	妊婦、妊婦のパートナーおよび家族、一人での参加も可能	保健師	つくばみらい市保健福祉センター

市町村	番号	区分	事業名	事業内容	事業開始年度	開催期間・開催日等	対象者	担当職種等	事業実施場所
	9	健康教育	離乳食教室	(5～8か月児向け) 離乳食の展示・個別相談(1～2回食) (9～12か月児向け) 3回食～完了期の離乳食展示・個別相談	平成18年度	年9回	乳児の保護者	栄養士	つくばみらい市 保健福祉センター
	10	その他	特定不妊治療費助成 男性不妊治療費助成	医療保険給付がされない特定不妊治療費 (体外受精・顕微授精)に対し、上限100,000円を上限に助成	平成26年度 ※男性不妊治療費助成は平成28年度から実施	通年	①婚姻をしていること(事実婚含む) ②産科、婦人科、産婦人科又は泌尿器科の標榜する医療機関において、不妊症又は不育症と診断され検査、治療を受けていること。 ③夫又は妻のいずれかが、治療の終了日の1年前から申請を行う日まで、住民登録をしていること。 ④夫及び妻の双方が市税等を滞納していないこと。	保健師	つくばみらい市 保健福祉センター
	11	その他	不育症検査及び治療費助成事業	医療保険給付がされない不育症検査及び治療に対し、1年度1回50,000円を上限に助成 ※助成回数は5回	平成31年度	通年	①法律上の婚姻をしている夫婦で、夫婦双方又はいずれか一方が、治療が終了日の1年前から申請日までつくばみらい市に住所を有する方 ②2回以上の流産等により、医師に不育症と診断された者	保健師	つくばみらい市 保健福祉センター
	12	その他	産後ケア事業	①訪問型産後ケア事業 ・助産師の夜乳房ケア ・授乳指導 ・育児相談等 ②通所型産後ケア事業 ・お母さんのケア ・お子さんのケア ・育児サポート ・食事の提供等 ③宿泊型産後ケア事業 ・お母さんのケア ・お子さんのケア ・育児サポート ・食事の提供等	平成29年度	通年	利用日当日につくばみらい市に住民票がある、生後4か月までのお子さんとお母さん ＜訪問型＞ ①育児不安や、しこり等の乳房トラブルを抱える方 ＜通所型＞ ①お母さん自身の体調不良や育児不安等がある方 ②家族等から十分な支援が受けられない方 ③お子さんの育児方法が分からない等、育児不安のある方 ④お子さん・お母さんともに医療行為のない方	助産師	つくばみらい市 保健福祉センター
	13	その他	はぐはぐ教室	①子育て講話・ふれあい遊び・授乳相談・体重測定・ディスカッション ②おもちゃ作成・ふれあい遊び・体重測定・ディスカッション ③ママのためのからだが楽になるストレッチ *感染症対策としてオンライン教室を開催	平成29年度	通年	生後1か月～生後6か月の乳児及び保護者	保健師 助産師 保育士 理学療法士	つくばみらい市 保健福祉センター

筑西保健所

市町村	番号	区分	事業名	事業内容	事業開始年度	開催期間・開催日等	対象者	担当職種等	事業実施場所
結城市	1	健康診査	産婦健康診査	・基本的な健康診査 ・エジンバラ産後うつ病質問票	令和元年度	通年	産婦	保健師	委託医療機関・助産院
	2	健康相談	定例健康相談	①栄養相談 ②保健相談	平成13年度	年36回開催 ①第3月曜12回 ②第2、4水曜24回	乳幼児及び保護者	管理栄養士、保健師	結城市健康増進センター
	3	健康相談	個別発達相談	臨床心理士(発達相談員)による個別相談・指導・発達検査	平成22年度	年6回	心身の発達の遅れがあり、早期介入や早期療育支援が必要な児と保護者	臨床心理士1名 保健師2名	結城市健康増進センター
	4	健康相談	乳児家庭全戸訪問事業(新生児訪問、こんには赤ちゃん訪問)	新生児期(生後28日以内まで)にハイリスク児やハイリスク産婦及び、保護者の希望者に訪問	平成10年度	通年	生後28日以内の新生児及び産婦	子育てアドバイザー(助産師)及び市保健師 ※必要な研修を受け、子育てアドバイザーの委嘱された者	各家庭
	5	健康相談		生後2～4か月までに訪問(新生児訪問希望者には、新生児期に実施)	平成20年度	通年	生後4か月までの乳児のいるすべての家庭	子育てアドバイザー(助産師・看護師・保健師・保育士)及び市保健師 ※必要な研修を受け、子育てアドバイザーの委嘱された者	各家庭
	6	健康相談	養育支援家庭訪問事業	助産師・看護師を派遣(訪問)し、育児に関する支援を行い、育児不安を軽減しより良い子育てが行えるよう支援する	平成17年度	通年	①要支援妊婦 ②要支援産婦・乳児③乳幼児健診未受診者	子育てアドバイザー(助産師・看護師・保健師)及び市保健師	各家庭
	7	健康相談		未熟児訪問指導	平成25年度	通年	未熟で出生したすべての者	子育てアドバイザー(助産師・保健師)及び市保健師	各家庭
	8	事後フォロー	にこにこ教室(発達フォロー教室)	(1)児の発達を促すための集団指導 (2)保護者へかかり方についての指導 (3)必要があれば個別指導及び相談等 (4)ケースカンファレンス(教室の前後)	平成21年度	毎月1回	(1)発達障害児と判断がつきにくく継続的観察が必要な児と保護者 (2)精神・運動発達に関して何らかの問題がある児でありながら、保護者が療育の必要性について認識が低い保護者と児 (3)保護者のかかり方によって、成長発達が促される可能性がある児と保護者 (4)その他保健・医療・福祉・教育関係職員が必要と認める児と保護者	はらっば園(保育士1名) 臨床心理士1名 のびのび子育て相談員 保健師	結城市健康増進センター
	9	健康教育	離乳食教室(前期) 離乳食フォローアップ教室(後期)	適正な離乳食の進捗を理解し、食習慣の基礎となる時期の栄養のとおり方を普及する ・前期・後期の離乳食の進め方 ・前期・後期の離乳食メニュー調理実習 ・母子保健事業の紹介及び育児に関するミニ講話	平成17年度	年8回 前期6回・後期2回	前期教室 6か月までの乳児をもつ保護者 後期教室 10か月までの乳児をもつ保護者	管理栄養士、保健師	結城市健康増進センター
	10	健康教育	喫煙防止対策事業	学校保健との連携を図り、たばこの害について啓発し、未成年者の喫煙を防止する。 ・啓発用パンフレットの配布	平成14年度 平成28年度	随時	小学校5年生 20歳(新成人)	保健師	各小学校
	11	健康教育	親子歯科教室	幼児の保護者に対し、歯科に関する教育を実施	平成26年度	市内保育所(園)・幼稚園・認定子ども園2カ所で開催	年中児及び保護者	歯科衛生士、保健師	各市内保育所(園)・幼稚園・認定子ども園
	12	健康教育	フッ化洗口推進事業	フッ化物洗口を集団生活の中に取り入れることで、誰にでも継続的に歯予防が図れ、幼児期から歯の健康に対する啓発により幼児期、学童期の歯有病率低下につなげる。	令和4年度	市内保育所(園)・幼稚園・認定子ども園9カ所で開催	年中児、年長児	歯科衛生士、保健師	各市内保育所(園)・幼稚園・認定子ども園
	13	子育て世代包括支援センター	出産・子育て応援事業(妊娠・出産包括支援事業)	妊娠から出産・子育てまで、切れ目ない支援を行う。 ①利用者支援事業(母子保健型) ②産前産後サポート事業 ③産後ケア事業	平成26年度	通年	結城市の妊産婦 生後1歳までの子ども 産後ケアについては 産後、体調不良や育児不安が強い方で、周囲のサポートが得られにくい方	母子保健コーディネーター(助産師)保健師 委託医療機関の助産師、看護師、事務等	結城市役所 委託医療機関
	14	その他	不妊治療費助成事業	不妊に悩む夫婦の不妊治療の経済的負担の軽減を図るため、体外受精及び顕微授精(特定不妊治療)の治療費の一部を助成する。 ①令和3年度に治療を開始し、令和4年度にも継続して治療を受けた者は、上限額は1回10万円で、年度1回まで。 ②令和4年度に保険適用で治療したものは、1回10万円で、年度1回まで。	平成24年度	通年	法律上の婚姻をしている夫婦又は生まれてくる子の福祉に配慮しながら事実婚関係にある夫婦。	保健師	結城市役所
	15	その他	のびのび子育て相談事業	①相談 にこにこ教室(発達フォロー教室)で随時 ②情報提供 子育てたより(チラシ)作成	昭和61年度	①年間12回 ②年間1回発行、乳幼児健診時配布 会議0回 (例年開催しているが、コロナ禍の影響で令和4年度は開催なし)	①にこにこ教室参加親子 ②乳幼児健診受診者	のびのび子育て相談員 保健師	結城市健康増進センター
	16	その他	子ども地域支援連携会議	保健・福祉・教育の連携を図り、地域で子育てを支援する	平成21年度		保健・福祉・教育関係者	保健・福祉・教育担当課 で持ち回り	結城市役所
	17	その他	子育て支援情報誌の発行	子育て支援に関する情報誌を、健康増進課が毎年発行	平成16年度	こんには赤ちゃん訪問(新生児訪問含)にて配布	①こんには赤ちゃん訪問対象者(新生児訪問含) ②転入者(窓口来所者)	保健師子育てアドバイザー等	結城市役所
下婁市	1	健康診査	5か月児健診	・身体計測 ・内科診察 ・育児相談 ・離乳食相談	平成11年度	年12回開催金曜日13時30分～	5か月児	医師・保健師・栄養士・助産師・母子保健推進員	保健センター
	2	健康診査	2歳児歯科健診	・歯科健診 ・身体計測 ・育児相談 ・栄養相談・離乳食相談 ・歯科相談、フッ化物塗布	平成25年度	年12回開催火曜日13時30分～	2歳児	歯科医師・保健師・栄養士・助産師・歯科衛生士・母子保健推進員	保健センター

市町村	番号	区分	事業名	事業内容	事業開始年度	開催期間・開催日等	対象者	担当職種等	事業実施場所
	3	健康相談	新生児訪問事業	・身体計測 ・発育・発達状態のチェック ・育児相談 ・予防接種、健診等についての説明 ・エジンバラ産後うつ病質問票による産婦の精神状態のチェック等	不明	随時	生後28日以内の新生児	保健師・助産師	各家庭
	4	健康相談	乳児全戸訪問事業	・身体計測 ・発育・発達状態のチェック ・育児相談 ・予防接種、健診等についての説明 ・エジンバラ産後うつ病質問票による産婦の精神状態のチェック等	平成20年度	随時	生後2か月までの乳児	保健師・助産師	各家庭
	5	健康相談	1歳児相談	・問診 ・身体計測 ・臨床心理士による講話 ・発達相談 ・栄養相談 ・育児相談 ・記念品制作	令和2年度	年12回開催 木曜日10時30分～	1歳児とその保護者	臨床心理士・保健師・助産師	保健センター
	6	健康相談	5歳児発達相談	・身体計測 ・発育・発達状態のチェック ・歯科チェック ・心理士との面談 ・集団遊びや運動	平成29年度	6月～12月の17回	年度で5歳になる児	保健師・心理士・歯科衛生士・教育委員会職員・家庭児童相談員等	市内の全保育園、幼稚園、認定こども園、保健センター
	7	健康相談	ママサロン	・母親同士の交流 ・育児相談 ・栄養相談等	平成19年度	年10回開催13時30分～15時30分	1歳未満の乳児と産婦	保健師・助産師・栄養士	保健センター
	8	事後フォロー	すくすく相談	・問診 ・自由遊び ・心理判定 ・個別相談	平成9年度	年28回開催13時～17時	乳幼児健診、相談、訪問等で把握したケース及び関係機関より紹介された児、言語発達等に不安のある児と保護者	臨床心理士・保健師	保健センター
	9	事後フォロー	小児リハビリ教室(ハンビ教室)	・問診 ・診察 ・相談、指導 ・家族同士の交流 ・情報交換	平成10年度	年6回開催(偶数月)金曜日13時30分～17時	肢体不自由児を主とした身障児とその保護者	理学療法士・保健師	保健センター
	10	事後フォロー	5歳児キッズ	・問診 ・育児相談、指導 ・小集団での運動、遊び ・療育指導員による指導	平成29年度	年22回開催平日15時～17時、土曜日13時～17時30分	5歳児発達相談の結果、小集団での運動やルール遊び、就学前に様々な活動が必要とされる児	保健師・療育指導員・保育士・キッズインストラクター・教諭	保健センター
	11	健康教育	マタニティクラス	・妊娠中の生活、異常について ・栄養について ・歯の衛生 ・お産について ・育児について、沐浴実習等	不明	年5回開催13時30分～16時	妊婦と家族	保健師・助産師・栄養士	保健センター
	12	健康教育	パパのための沐浴講座	・育児について、沐浴実習等	平成22年度	年3回開催土曜日9時～12時	妊婦とパパになる方、家族	保健師・助産師	保健センター
	13	健康教育	バクバク離乳食教室(前期)	・発達、発育について ・離乳食について ・離乳食の試食	平成11年度	年6回開催(偶数月)10時～11時30分	3～4か月の児と母親(家族)	栄養士・保健師	保健センター
	14	健康教育	カミカミ離乳食教室(後期)	・発達、発育について ・離乳食について ・離乳食の試食	平成25年度	年6回開催(奇数月)10時～11時30分	9～10か月の児と母親(家族)	栄養士・保健師	保健センター
	15	健康教育	びよびよ教室	・赤ちゃん体操 ・手遊び歌等遊びの仕方 ・個別相談(必要に応じて)	平成9年度	年10回開催毎月第1金曜日10時～11時45分	6か月～就園前までの児と保護者	栄養士・保健師・助産師	保健センター
	16	健康教育	就学時健康教室	・う歯予防について ・第1大臼歯の重要性 ・子どもの食事について ・子どもの生活リズムの重要性 ・予防接種等について	平成13年度	市内の全小学校に1校1回	就学時健診を受ける児の保護者	保健師	各小学校(8校)8回
	17	健康教育	健康教育講師派遣事業	各学校、保育園、幼稚園等からの依頼により、生活習慣病予防、食育、栄養等についての健康教育を行う。	平成16年度	必要に応じ派遣	幼稚園児の保護者小学生	保健師・栄養士	小学校(2校)2回
	18	健康教育	ペアレントトレーニング	・事前個別面談、アンケート ・ペアレント・トレーニングの手法を取り入れた学習会 ・参加者同士のミーティング	平成27年度	1回5回講座を年に2コース、卒業生会1回	子どもとのかかわりに悩みをもつ概ね3歳から就学前の幼児の保護者	心理士 保健師 保育ボランティア	保健センター
	19	子育て世代包括支援センター	産後ケア事業	・産婦の健康状態確認や乳房ケア ・児の健康状態の確認、体重増加や発育状況の確認 ・授乳やお風呂入れ、スキンケアなどの育児指導や相談	平成30年度	随時	おおむね産後4か月までのお母さんとお子さんで、産後体調回復に不安がある、育児に不安がある方等	保健師・産後ケア医療機関の医師及び助産師	保健センター
	20	その他	不妊治療費助成事業	茨城県不妊治療費助成事業の補助金交付決定を受けた夫婦に対し、1回の治療に要した費用のうち、茨城県から受けた補助金の額を差し引いた額について、5万円を限度に助成します。助成回数は1年度あたり2回を限度とし、通算5年間助成する。	平成25年度	必要に応じ助成	市内に住所を有し、妊娠を希望し、不妊治療を行っている婚姻している女性	保健師等	保健センター
	21	その他	こどもの発達支援連絡会	・情報交換 ・ケース検討 ・研修会等	平成9年度	年2回開催	保健所児童相談所教育委員会福祉事務所社会福祉協議会小学校特別支援学校聾学校保育園幼稚園他	小児科医師・心理判定員・教諭・保育士・家庭児童相談員・保健師	保健センター
筑西市	1	健康診査	2歳児委託歯科健康診査	①歯科診察 ②フッ素塗布(希望者のみ) ③歯科保健指導	令和3年度	年間を通して	2歳6か月～2歳9か月児		歯科医療機関(市内)
	2	健康診査	産婦健診	①基本的な健康診査 ②エジンバラ産後うつ病質問票 [実施主体]母子保健課	令和元年度	年間を通して	出産後約1か月までの産婦		医療機関
	3	健康診査	新生児聴覚検査	おおむね生後3日から1週間頃 検査方法:自動ABR(ABRを含む)、OAE [実施主体]母子保健課	令和2年度	年間を通して	新生児		医療機関

市町村	番号	区分	事業名	事業内容	事業開始年度	開催期間・開催日等	対象者	担当職種等	事業実施場所
	4	健康相談	育児相談	児の成長・発達や育児についての不安に応じた相談を行う 〔内容〕 ①身体測定 ②個別相談 〔実施主体〕母子保健課	平成17年度	年48回開催	就学前の乳幼児とその保護者	保健師、栄養士、看護師、母子保健コーディネーター	子育て世代包括支援センター相談コーナー（市役所本庁舎）
	5	健康相談	母子健康手帳の交付	妊娠届出のあった者に対して母子健康手帳、及び妊婦等の健康診査受診票綴りを配布し、必要に応じて相談を行う 〔指導内容〕 ①母子健康手帳、父子健康手帳の使い方 ②妊婦等の健康診査受診票綴りの使い方 ③マタニティクラスの案内 ④パンフレット等についての説明 ⑤妊娠・子育て支援プランの作成 ⑥筑西市子育て支援アプリによる情報配信の案内 〔実施主体〕母子保健課	平成17年度	年間を通して	筑西市に居住しており、妊娠届出のあった者	母子保健コーディネーター、保健師、栄養士、看護師	母子保健課（市役所本庁舎）
	6	健康相談	新生児・乳児保健事業	新生児訪問 〔実施主体〕母子保健課	平成17年度	年間を通して	生後4か月までのすべての乳児	保健師、看護師、母子保健コーディネーター、助産師	各家庭 母子保健課（市役所本庁舎）
	7	健康相談	養育支援家庭訪問事業	養育支援家庭訪問 〔実施主体〕母子保健課	平成20年度	年間を通して	要支援妊産婦 要育児支援家庭等	保健師 ケースにより児童民生委員等関係職員と連携し、訪問実施	各家庭 母子保健課（市役所本庁舎）
	8	事後フォロー	発達相談	発達相談員による個別相談・指導 〔実施主体〕母子保健課	平成17年度	年36回開催	幼児健診等で、ことばの遅れ等がある児とその保護者（1日4人の完全予約制）	発達相談員（公認心理師等）、保健師	子育て世代包括支援センター相談コーナー（市役所本庁舎）
	9	事後フォロー	発達フォロー教室	①自由遊び ②集団遊び ③読み聞かせ ④親（子ども）の時間 ⑤個別相談（希望時） 〔実施主体〕母子保健課	平成17年度	年12回開催	幼児健診・相談等で要経過観察になった児とその保護者	発達相談員（公認心理師等）、保健師、保育士等	保健センター（明野）
	10	事後フォロー	移動発達相談	心身に発達の遅れがある可能性があると認められる児が通園する園に対し、園での適切な対応方法などを保育士、幼稚園教諭などに助言をする 〔実施主体〕母子保健課	平成21年度	年間を通して	市の発達支援事業で関わっていた児等が通園する保育園・幼稚園・こども園	発達相談員（公認心理師等）、保健師	市内各保育園・幼稚園・こども園
	11	事後フォロー	発達支援情報交換会・勉強会	発達障害児の理解と適切な対応を学ぶとともに、各関係機関と連携を密にして、情報を共有することで、当該幼児のよりよい発達に資する。 〔実施主体〕母子保健課	平成21年度	年1回	市内の保育園・幼稚園・こども園の保育士・幼稚園教諭と各関係機関の職員	発達相談員（公認心理師等）、保健師	母子保健課（市役所本庁舎）
	12	健康教育	お誕生セットの配布	出生届のあった者に、必要な情報を早期に知ってもらうため、パンフレット等を渡す 〔お誕生セットの内容〕 ・児童手当及び小児医療費助成制度のお知らせ ・子育て支援コンシェルジュ/ちつくんひろば ・マル福、医療福祉、はぐくみ医療費受給者のみなさんへ ・筑西市夜間休日一次救急診療所の休診について ・ブックスタートのお知らせ ・筑西市の乳児健診、相談の案内 ・こんには赤ちゃん ・赤ちゃんは泣くのが仕事です ・産後ママのメンタルヘルス ・筑西市子育て支援センターの案内 ・子育て世代包括支援センター、子ども家庭総合支援拠点、誕生祝い申請セット、ちくせい妊婦・子育て応援給付金申請セット 〔実施主体〕母子保健課	平成17年度	年間を通して	出生届のあった児	事務職、保健師、看護師	市役所市民課、支所（関城・明野・協和）、川島出張所
	13	健康教育	思春期保健事業	各施設や学校の家庭教育学級等において、性教育を実施する。 〔指導内容〕 ①子供の疑問に対して、親としてどう対応するかを考える ②子供達に、命の尊さ・体の大切さを伝える ③親同士や家族間で、性について話し合えるようなきっかけとする 〔実施主体〕母子保健課	平成17年度	年間を通して	①年長児親子 ②小学3年生親子（親子性教育） ③中学2年生（心と体の講演会）	外部講師（大学教授等）、保健師、担任教諭、養護教諭	市内各保育園・幼稚園・こども園、市内各小・中学校
	14	健康教育	永久歯対策事業	「親子むし歯予防教室」 ①媒体によるむし歯のメカニズムの話 ②むし歯予防のためのおやつ指導 ③園児の歯のみがき方の指導 ④フッ化物の応用とキシリトールの情報提供 ⑤保護者へ歯周病予防の話 〔実施主体〕母子保健課	平成17年度	年間を通して	保育園・幼稚園・こども園の年長児等とその保護者等	歯科衛生士、栄養士	市内各保育園・幼稚園・こども園
	15	健康教育	永久歯対策事業	「フッ化物洗口事業」 ①園内でフッ化物を使用した洗口（昼食後クチュクチュがよい）の実施 ②フッ化物洗口推進事業補助金交付 〔実施主体〕母子保健課	令和元年度	年間を通して	保育園・幼稚園・こども園に通う年中児（4歳児）と年長児（5歳児）	歯科衛生士、栄養士	市内各保育園・幼稚園・こども園
	16	健康教育	マタニティクラス	①ママクラス ・妊娠中の健康と生活について ・授乳についての準備 ・妊娠中の食事のポイントについて ②パパママクラス ・お産の経過と準備について ・パパが主役の妊婦体験、赤ちゃんのお風呂の入れ方 〔実施主体〕母子保健課	平成17年度	ママクラス・パパママクラス各6回	妊婦とその家族	保健師、助産師、看護師、栄養士	保健センター（明野）

市町村	番号	区分	事業名	事業内容	事業開始年度	開催期間・開催日等	対象者	担当職種等	事業実施場所
	17	健康教育	離乳食教室	離乳食が開始される時期に栄養指導を行い、食生活の正しい形成が出来るよう実施する 〔指導内容〕 離乳食指導 〔実施主体〕母子保健課	令和2年度	年6回開催	4～6か月の乳児とその保護者	栄養士、保健師	保健センター（明野）
	18	健康教育	食育推進事業	「親子食育教室」 ①紙芝居 「くまんのあさごはんとうぼん」 ②子どもたちへクイズ③保護者へ生活リズムと早寝早起き、朝ごはんの話 〔実施主体〕母子保健課	平成20年度	年間を通して	保育園・幼稚園・こども園の年長児等とその保護者等	栄養士等	市内各保育園・幼稚園・こども園
	19	健康教育	子育て講座	保護者に対し、子どもへの適切な関わり方を伝え、前向きに子育てができるよう支援する。 ①講話、関わり方の実演 ②グループワーク 〔実施主体〕母子保健課	令和2年度	年3回開催	1歳6か月～概ね3歳の幼児と保護者	保健師、保育士	保健センター（明野）
	20	健康教育	1歳児保健指導	1歳の節目を祝うとともに、乳児から幼児へと大きな変化を遂げる時期の保護者に発育・発達に合わせた情報提供を行う。 〔実施主体〕母子保健課	令和3年度	年間を通して	該当月に1歳1か月になる児とその保護者		
	21	その他	不妊治療費助成	※令和4年度は経過措置期間として、令和3年度中の治療終了分、令和3年度に治療開始し令和4年度にまたいでの治療終了分のみ対象。 ①特定不妊治療・男性不妊治療を受けた方に対する治療費の一部助成。茨城県不妊治療費助成交付額を超えた金額について、10万円を限度に助成。 ②治療の回数については、県の補助金を受ける治療開始時の妻の年齢による。40歳未満は6回、40歳以上43歳未満は3回とする。 *新型コロナウイルスの影響により、年齢要件緩和あり 〔実施主体〕母子保健課	平成26年度	年間を通して	次の全ての要件に該当している方 ①法律上の婚姻をしているまたは事実婚姻関係にある②夫婦ともに筑西市市民であり申請時に1年以上市内に住所を有している③茨城県不妊治療費補助金の交付決定を受けている④市税等を完納している	保健師、助産師、看護師、母子保健コーディネーター	母子保健課（市役所本庁舎）
	22	その他	誕生祝金事業	対象児童一人あたり20万円支給 〔実施主体〕母子保健課	令和2年度	年間を通して	次の全ての要件に該当している方 ①誕生した日から本市に住所を有している児童を養育している②対象児童と同居している③本市に1年以上継続して住所を有している④同一世帯の全員に市税等の滞納がないこと	保健師、看護師、栄養士、事務職、母子保健コーディネーター	母子保健課（市役所本庁舎）
	23	子育て世代包括支援センター	母乳育児促進事業	授乳服・授乳用インナーまたはマザーズバッグを給付 〔実施主体〕母子保健課	平成30年度	年間を通して	妊娠20週以降の妊婦	保健師、看護師、栄養士、母子保健コーディネーター	母子保健課（市役所本庁舎）
	24	子育て世代包括支援センター	産前産後サポート事業	妊産婦が抱える子育てに関する悩み等について相談支援を行う。また、参加者同士の交流を促す。 〔内容〕 自己紹介、参加者同士の交流 育児ワンポイントアドバイス、計測、個別相談等 〔実施主体〕母子保健課	令和元年度	年12回開催	筑西市に住み票がある妊婦、産婦および乳児（身近に協力者がいない、育児不安があるもの）	保健師、看護師、助産師、保育士	保健センター（明野）
	25	子育て世代包括支援センター	産後ケア事業	〈宿泊型〉 委託した医療機関に宿泊し、心身のケア、育児支援を受ける 〈訪問型〉 助産師が自宅に訪問し、心身のケア、育児支援を受ける 〔実施主体〕母子保健課	令和元年度	年間を通して	家族等から十分な家事・育児の援助が受けられず、産後に心身の不調または育児不安がある産婦と乳児	保健師、助産師、母子保健コーディネーター	委託医療機関・助産院（遠藤産婦人科医院・小松崎産婦人科医院・平間産婦人科医院、さとう助産院）
桜川市	1	健康診査	1歳児健康診査	①身体計測②問診・育児相談③内科健診④幼児食栄養指導	H18年度	年8回	11か月～13か月児	医師・保健師・助産師・看護師・管理栄養士・事務	桜川市岩瀬福祉センター
	2	健康診査	産婦健康診査	①診察②体重③血圧④尿検査⑤エジンバラ	R元年	随時	産後2週間、1か月	医療機関	医療機関
	3	健康相談	育児相談	①身体計測②保健指導「離乳食の基礎知識」、「乳園について」③問診・育児相談④ブックスタート	H18年度	年6回	4～6か月児	保健師・助産師・看護師・管理栄養士・事務	桜川市岩瀬福祉センター
	4	健康相談	2歳児健康相談	①身体計測②育児相談③栄養相談④歯科健診（④のみ医療機関委託）	R4年度	年9回	2歳児	保健師・助産師・看護師・管理栄養士・事務	桜川市岩瀬福祉センター、医療機関（④のみ）
	5	健康相談	5歳児健康相談	①身体計測②個別発達相談③育児相談④歯科指導	H29年度	年11回	5歳児	保健師・助産師・看護師・精神保健福祉士・臨床心理士・事務	桜川市岩瀬福祉センター
	6	健康相談	乳児家庭全戸訪問事業	①身体計測②育児相談	H18年度	随時	概ね生後4か月まで	保健師・助産師・看護師	対象者自宅
	7	健康相談	総合健康相談	健康や子育ての不安、心配事について相談に応じる。	H18年度	年47回	乳幼児及び保護者	保健師・助産師・看護師・管理栄養士	子育て世代包括支援センター
	8	健康相談	発達相談・こあら教室・うさぎ教室	①個別相談・指導	H27年度	こあら教室：年12回 うさぎ教室：年13回	発達面に何らかの課題がある児と保護者	臨床心理士・言語聴覚士・保健師	桜川市岩瀬福祉センター
	9	健康相談	子育て相談	①個別相談	H21年度	年14回	子育てに不安のある方	精神保健福祉士	桜川市岩瀬福祉センター
	10	事後フォロー	ことばの教室・たんぼぼ教室（個別）・つぼみ教室（集団）	相談・指導	H18年度	たんぼぼ教室：年12回 つぼみ教室：年11回	ことばや発達に遅れのある児と保護者（未就学児）	臨床心理士・療育指導員・保健師	桜川市岩瀬福祉センター
	11	健康教育	マタニティクラス	①お産の経過、異常兆候時の受診のタイミング、赤ちゃんの泣きについての講話②沐浴体験 ③パートナーの妊娠シュミレーション体験 ④妊娠中の栄養講話 ⑤プレまカフェの実施	H18年度	マタニティクラス：年26回 プレまカフェ：年2回	妊婦と夫、家族	助産師・保健師・看護師・管理栄養士	子育て世代包括支援センター

市町村	番号	区分	事業名	事業内容	事業開始年度	開催期間・開催日等	対象者	担当職種等	事業実施場所
	12	子育て世代包括支援センター	産後ケア事業	①宿泊型 ②訪問型③通所型	R元年度	随時	産後1年未満の母子	医療機関	委託医療機関、対象者自宅
	13	子育て世代包括支援センター	子育てアドバイザー	子育て支援センター計測時の計測補助・記録	H18年度	年3回	未就学児	保健師・看護師	桜川市岩瀬福祉センター
	14	子育て世代包括支援センター	子育て支援用品支給事業	①個別面談 ②子育て支援用品給付	R2年度	随時	妊娠24週以降の妊婦	保健師、看護師	岩瀬庁舎
	15	子育て世代包括支援センター	育児等支援サービス費用助成事業	ファミリーサポート(家事・育児)の援助活動	R2年度	随時	妊婦、産婦(産後1年未満の方)	健康推進課員	岩瀬庁舎
	16	子育て世代包括支援センター	さくらっこ助産師なんでも相談	個別相談	R4年度	随時	妊婦、産婦(産後1年未満の方)	助産師	岩瀬庁舎、対象者自宅
	17	子育て世代包括支援センター	さくらっこ出産・子育て応援事業	すべての妊婦・子育て世帯が安心して出産・子育てできる環境整備を目的に「伴走型相談支援」「経済的支援」を実施する。	R4年度	随時	妊婦、子の養育者	保健師・助産師・看護師・事務	岩瀬庁舎、対象者自宅
	18	その他	不妊治療費助成事業	不妊治療を受けている夫婦の経済的、精神的負担の軽減を図る為、治療費の一部を助成する。	H20年度	随時	不妊治療を受けている夫婦。年齢制限あり。	健康推進課員	岩瀬庁舎
八千代町	1	健康診査	3.4カ月健診	身体計測 内科診察 個別指導(予防接種の受け方、事故防止・歯の健康・生活リズム) 育児相談 ブックスタート	平成4年度	年6回	健診月に3・4カ月児となる者	医師・保健師・管理栄養士、母子保健推進員	保健センター
	2	健康診査	2歳児歯科健診	身体計測 歯科健診 歯みがき指導・フッ素塗布 育児相談	平成13年度	年6回	健診月に2歳となる者	歯科医師・保健師・歯科衛生士・管理栄養士・歯科ボランティア・母子保健推進員	保健センター
	3	健康診査	産婦健診	医療機関に産後の健診(産後2週間、1か月)を委託	平成31年	随時	八千代町に住所のある産婦	保健師	委託医療機関
	4	健康相談	健康ディ(健康相談)	乳幼児の計測 3歳児健診フォロー(視力・聴力・尿検査) 育児相談	平成元年	年12回	全住民	保健師・管理栄養士	保健センター
	5	健康相談	マタニティ相談	妊娠・出産・子育て全般の相談	平成23年	年12回	妊婦	保健師・管理栄養士	保健センター
	6	健康相談	1歳児相談	身体計測 個別指導(栄養・歯の健康) 育児相談	平成30年	年12回	相談日の月に1歳となる者	保健師・管理栄養士	保健センター
	7	事後フォロー	すくすく相談(発達相談)	心身の発達の遅れ、疑いのある児・母親に対して相談・支援をおこなう 【支援内容】 心理判定による個別支援、療育相談	平成9年度	6回	各乳幼児健診で要観察となった児	保健師・臨床心理士	保健センター
	8	事後フォロー	ことばと遊びの教室	臨床心理士が集団遊びを通して、発達を促す関わりを提案 子どものことばの遅れがあり、母親の育児不安の軽減を図る	平成27年度	6回	1歳6か月児～	保健師・臨床心理士 母子保健推進員	保健センター
	9	健康教育	のびのびプレイルーム	母親同士の交流の場 子どもとの関わり方や遊び方がわからないなど、遊びの場を提供 育児支援を行う	平成3年度	24回	0～4歳児を対象	保健師 母子保健推進員	保健センター
	10	健康教育	フリールーム	保健センターを開放し、遊びの広場を提供 母親や子どもの交流の場を提供	平成13年度	12回	0～5歳児を対象	保健師 子育てサポーター	保健センター
	11	健康教育	離乳食教室(びよびよ教室)	初期・中期・後期に分け離乳食の内容について支援 【支援内容】 各期離乳食の講話 離乳食の展示 母親同士の情報交換	平成9年度	12回	5～12か月児	保健師・管理栄養士	保健センター
	12	健康教育	親が学ぶ子育て教室	町内保育園の協力を得て ペアレントトレーニングを実施 母親と子のかわり方について支援	平成26年度	10回	2～3歳児と母親	保健師・臨床心理士	みどりが丘保育園子育て支援センター ひかり保育園子育て支援センター
	13	子育て世代包括支援センター	産後ケア事業	医療機関に委託し、ショートステイ・デイケアを実施	平成31年	随時	支援が必要な産婦	保健師 管理栄養士	委託医療機関
	14	その他	母子保健推進員協議会	乳幼児健診の計測介助 のびのびプレイルームの手伝い ことばと遊びの教室の手伝い 子育て支援事業 妊婦・乳児訪問	平成6年度	令和3年度～令和4年度	母子保健推進員30名	保健師	保健センター

古河保健所

市町村	番号	区分	事業名	事業内容	事業開始年度	開催期間・開催日等	対象者	担当職種等	事業実施場所
古河市	1	健康 診査	産婦健診	産後2週間、1か月の産婦健康診査費用の一部を助成する。	平成30年度	随時	住所を有する産婦	保健師、栄養士	古河福祉の森会館(※申請窓口)
	2	健康 診査	新生児聴覚検査	新生児聴覚検査費用の一部を助成する。	平成30年度	随時	住所を有する新生児	保健師	古河福祉の森会館(※申請窓口)
	3	健康 相談	母子健康手帳交付時健康相談	・母子健康手帳交付 ・妊産婦、乳児健康診査受診票の交付 ・パパママクラスの勸奨・妊産婦医療福祉費支給制度や児童手当の案内 ・赤ちゃん訪問の案内 ・健康状態の確認 ・マタニティマークキーホルダーの交付・アンケート記入 ・出産・子育て応援事業の案内	平成18年度	毎日(土・日・祝日除く)	住所を有する妊産婦届出者	保健師、助産師、看護師、事務	古河福祉の森会館三和庁舎古河庁舎総和庁舎
	4	健康 相談	出産・子育て応援事業	妊娠・出産・子育て期に伴走型相談支援と出産・子育て応援金を支給する経済的支援を一体的に行う。 ・妊娠届出時または後日に専門職面接及びアンケートの実施。 ・産後の赤ちゃん訪問等にて専門職面接及びアンケートの実施。 ・妊娠・出産・子育てに関する随時相談と情報提供	令和4年度(令和5年2月より開始)	随時	市内在住の妊婦及び0~2歳の乳幼児を養育する者	保健師、助産師、看護師	古河福祉の森会館
	5	健康 相談	家庭訪問	・若年・高齢・フォローが必要な場合の妊婦訪問 ・新生児及びハイリスク(未熟児含む)の乳児・産婦訪問 ・健診未受診・フォローが必要な乳幼児とその家族の訪問	平成18年度	随時	妊産婦・乳幼児及びその家族	保健師、助産師、看護師	対象家庭
	6	健康 相談	乳児家庭全戸訪問事業	・育児に関する相談、子育て支援に関する情報提供 ・親子の心身の状況・養育環境等を把握し、支援が必要なケースに対しては、その後のサービスを繋ぐ。	平成19年度	出生後~生後4か月	生後4か月までの乳児のいるすべての家庭(状況により4か月を過ぎる場合も含む)	保健師、助産師、看護師	対象家庭
	7	健康 相談	養育支援訪問事業	・育児に関する相談、子育て支援に関する情報提供 ・親子の心身の状況・養育環境等を把握し、ケース検討等により適切なサービスに繋ぐ。	平成21年度	随時	養育支援が必要と認められる家庭の乳幼児及びその養育者	保健師	対象家庭
	8	健康 相談	電話・面接相談	育児等の悩みや不安がある人から、電話で相談を受ける。	平成18年度	随時	妊産婦・乳幼児及びその家族	保健師、助産師、栄養士、看護師	古河福祉の森会館
	9	健康 相談	5歳児スマイル親子相談会	個別相談と講話(みとめる育児について・就学に向けて) ※予約制	平成28年度	年5回	年度内に満5歳を迎える幼児(年中児)とその保護者	保健師、心理相談員保育士、教育委員会指導課職員	総和福祉センター「健康の駅」
	10	健康 相談	妊娠・子育て相談(いちごのわ)	妊娠・子育て期に、個別相談を行い、安心して妊娠・出産・育児に取り組むことができるように支援する。乳幼児は身体計測を実施。 ※予約制	平成18年度	年24回 月1回×1会場 2カ月1回×2会場	妊産婦・乳幼児とその保護者	保健師、助産師(健康の駅のみ)、看護師、栄養士	古河福祉の森会館総和福祉センター「健康の駅」三和地域福祉センター
	11	事後 フォロー	発達相談	乳幼児健診や乳幼児相談・電話相談等から発育発達面において遅れや偏りがみられるケース等を個別面接を実施し今後のフォローの方針等相談者と決定する。※予約制	平成18年度	年32回 月1回×2会場	健診等でスクリーニングされた乳幼児	保健師作業療法士理学療法士心理相談員言語聴覚士	古河福祉の森会館総和福祉センター「健康の駅」
	12	事後 フォロー	親子教室	・親子のふれあい遊びを通して心身の発達を促す。また、保護者の子供への発達理解と愛着形成を促す。 ・小集団での活動を通して、就園の準備や経過観察を目的とする。	平成18年度	年48回 月2回×2コース	発達の遅れや偏りがある未就園児と保護者	保育士、保健師、心理相談員(月1回)	総和福祉センター「健康の駅」
	13	健康 教育	パパママクラス(両親学級)	両親で体験学習を通し、妊娠期からの父親の育児参加意識を高める。※予約制 ・講話「妊娠中の夫婦に伝えたいこと～父親の役割～」 ・沐浴実習 ・DVD「パープルクライング」	平成18年度	年7回	妊産婦届出をした夫婦の受講希望者	保健師、講師	総和福祉センター「健康の駅」
	14	健康 教育	思春期教育(いのちの教育)	・いのちの大切さについての講話 ・いのちの始まりからの成長を知る(胎児モデルを活用) ・胎児の心音を聴く ・出産に関する体験談を聞く ・沐浴人形の抱っこ体験	平成25年度	全7回 市内中学校の内、希望のあった学校へ出向き実施	市内の中学校に通う中学生	保健師	市内中学校(希望のあった学校)
	15	子育て世代包括支援センター	母子保健相談支援事業(令和4年度より重層的支援体制整備事業に移行)	母子保健コーディネーターによる産前~産後を通しての相談・支援	平成26年度	随時	妊産婦	母子保健コーディネーター(助産師、保健師)	古河福祉の森会館
	16	子育て世代包括支援センター	産後ケア事業	(宿泊型)医療機関へのショートステイ(訪問型)助産師等による在宅への訪問	平成26年度	随時	産婦・乳児	保健師、助産師 委託先医療機関・委託先助産師	古河福祉の森会館(宿泊型は医療機関、訪問型は対象家庭)
	17	子育て世代包括支援センター	ほっとママカフェ(産前・産後サポート事業)	育児不安のある妊産婦を対象に、母親同士の交流を図り、育児についての正しい知識を得るための情報提供を行う。	平成26年度(ほっとママカフェはH29年度~)	年12回	妊産婦・乳児	保健師、保育士、助産師(委託)	総和福祉センター「健康の駅」
	18	その他	健康づくり協力委員会	市が実施する保健活動の推進と充実を図るため、地域における健康づくりの担い手として活動(任期2年) ・乳幼児健診協力・定例会・広報活動	平成18年度	定例会(総会・役員会含む)4回 乳幼児健診44回	自ら健康づくり協力員として活動を行うものとして市長に申請した者。	保健師、栄養士	古河福祉の森会館総和福祉センター「健康の駅」三和地域福祉センター
	19	その他	不妊治療費助成事業	特定不妊治療を受けている夫婦(男性不妊治療含む)に対し、経済的負担の軽減を図るため治療費の一部を助成する。	平成27年度	通年 助成件数:46件(延)	・夫婦のいずれかが市内に住所を有する方 ・特定不妊治療を受けている夫婦で、茨城県不妊治療費助成金の交付決定を受けている方 ・市税の滞納がない方	保健師	古河福祉の森会館(※申請窓口)

市町村	番号	区分	事業名	事業内容	事業開始年度	開催期間・開催日等	対象者	担当職種等	事業実施場所
	20	その他	不育症治療費助成事業	不育症と診断され、検査・治療を受けている夫婦に対し、経済的負担の軽減を図るため治療費の一部を助成する。	令和3年度	通年 助成件数:3件(延)	・夫婦のいずれかが市内に住所を有する方 ・2回以上の流産等により、医師に不育症と診断された方 ・市税の滞納がない方	保健師	古河福祉の森会館 (※申請窓口)
坂東市	1	健康診査	産婦健診	産後2週間健診・1か月健診	平成30年	通年	産婦	保健師	委託医療機関
	2	健康診査	3か月児健診	・身体計測・内科健診・育児相談・ブックスタート・家庭教育学級	昭和42年度	年12回	3か月児	医師保健師栄養士看護師 図書館職員母子保健推進員生涯学習課職員	保健センター
	3	健康診査	2歳児歯科検診	・歯科検診・集団指導(歯の衛生について)・歯みがき指導・フッ素塗布 ・家庭教育学級	平成9年度	年12回	2歳児	歯科医師歯科衛生士 保健師看護師栄養士	保健センター
	4	健康相談	新生児訪問	・身体測定・育児相談	平成9年度	通年	希望者(生後28日以内)	助産師	家庭
	5	健康相談	乳児家庭全戸訪問事業	・身体測定・育児相談	平成21年度	通年	生後4か月までの乳児	助産師保健師看護師	家庭
	6	健康相談	乳幼児相談	・身体測定・育児相談	昭和46年度	年12回	乳幼児	保健師栄養士助産師	保健センター
	7	事後フォロー	あゆみ教室	・個別相談・集団遊び	平成9年度	年9回	身体に障害(疑いを含む)を持つ乳幼児	理学療法士保育士保健師	保健センター
	8	事後フォロー	親子教室	・個別相談・集団遊び	平成9年度	年15回	ことばの遅れ多動など心理発達面で経過観察となった児、育児不安のある親	心理相談員保育士保健師	保健センター
	9	事後フォロー	3歳児尿再検査	・尿検査	平成9年度	年12回	3歳児尿検査の結果、再検査となった児	保健師	保健センター
	10	健康教育	Happyバンビークラスforマタニティ・ファミリー ①いろは ②まもる ③くらす ④パパプラス	①歯科検診と講話、栄養(試食、講話)、産前産後のライフスタイルの変化について ②マタニティ防災・ベビー防災について栄養(講話) ③沐浴実習、パパの妊婦体験、育児について ④パパの育児応援教室	昭和46年度	年12回	①②③妊産婦とその家族 ④パパ(プレパパ)と1歳未満の子	助産師保健師栄養士 歯科医師保育士	保健センター
	11	健康教育	離乳食教室	・離乳食の講義と試食・交流	平成14年度	年12回	生後5~6か月の乳児とその親(20組)	栄養士	保健センター
	12	健康教育	思春期教室	①各学校からの要請により思春期をテーマに健康教育を実施 ②坂東市内全中学校(4校)に対し、命の大切さ、性感染症、望まない妊娠についての講話を実施	平成14年度	①随時 ②年16回(中学校4校)	小学生中学生	保健師助産師	各学校
	13	健康教育	赤ちゃんふれあい体験教室	中学生の赤ちゃんふれあい体験	平成12年度	年1回	中学生	保健師助産師	保健センター
	14	健康教育	子育てサロン: 子育て教室バンビィティパーティ「こんべいとう」	ペアレントトレーニング ①こどもの行動をよく見てみよう ②上手なほめ方のコツ ③指示の出し方 ④女子会(フォローアップ)	平成26年度	1クール4回を年2回	子育てに悩みを持つ親	保健師心理士保育士	保健センター
	15	健康教育	歯みがき教室	・人形劇 ・染め出し ・ブラッシング指導 ・おやつ指導・口腔内確認	平成10年度	年4回	幼稚園児保育園児	保健師栄養士歯科衛生士	各幼稚園保育園
	16	子育て世代包括支援センター	こそだてステーションバンビィ	妊娠届出・母子手帳交付時保健指導 妊産婦健康相談 子育て相談 支援プラン作成	令和2年度(10月から)	通年	妊産婦乳幼児その家族	助産師保健師看護師 栄養士	市役所
	17	子育て世代包括支援センター	産後ケア	産後の母親の心身のケアや育児サポート 訪問、日帰り、宿泊	平成30年度	通年	産婦 家族等からの家事・育児等の十分な援助が受けられず、体調不良・育児不安等がある母親	保健師助産師	訪問:家庭 日帰り:助産所、委託医療機関 宿泊:助産所、委託医療機関
	18	子育て世代包括支援センター	ひよこサロン	・体重測定・母親同士の交流・助産師によるタッチケア ・傾聴・必要時育児相談	平成19年度	年11回	2か月児	助産師保健師 母子保健推進員	保健センター
	19	子育て世代包括支援センター	子育てサロン多胎児支援バンビィティパーティ「チェリーパイ」	寄り添い支援 ・おしゃべり会 ・作品制作 ・軽体操	令和2年度	年2回	多胎児をもつ親	保健師心理士保育士助産師	保健センター

市町村	番号	区分	事業名	事業内容	事業開始年度	開催期間・開催日等	対象者	担当職種等	事業実施場所
	20	子育て世代包括支援センター	子育てサロンバンビティパーティ「ミントティ」	寄り添い支援 ・おしゃべり会 ・作品制作 ・軽体操	令和3年度	年2回	同じような悩みを抱える妊産婦	保健師心理士保育士助産師	保健センター
	21	子育て世代包括支援センター	寄り添い電話「マタニティコール」	妊娠中の心配、不安を傾聴。必要時、アドバイスをを行う。	令和2年度	通年	妊娠32週程度の妊婦	助産師、看護師	市役所
	22	子育て世代包括支援センター	寄り添い電話「もうすぐパースティコール」	育児心配、不安を傾聴。必要時、アドバイスをを行う。	令和4年度	通年	もうすぐ1歳の子を子育て中の母親等	助産師、看護師	市役所
	23	その他	不妊治療費助成金交付事業(男性不妊含む)	不妊治療に係る治療費の助成(男性不妊含む)	平成26年度	通年	1年以上市内に住所を有し茨城県不妊治療費補助金の交付を受けているもの	保健師	
	24	その他	不育症治療費助成金事業	不育症治療費助成金	令和3年度	通年	不育症は、医師が不育症と診断したものの		
	25	その他	母子保健推進員	母子保健に関する知識の普及 ・乳幼児健診、教室等の参加協力 ・地区活動	昭和59年度		子育て経験者	保健師、看護師	
五霞町	1	健康診査	3～4か月児健診	問診 身体計測 内科健診 離乳食指導 育児相談	平成2年度 平成元年度までは肢体健診	年4回開催	3～4か月児	医師 保健師 看護師 管理栄養士 健康づくり協力員 事務職	五霞町保健センター
	2	健康診査	2歳児歯科健診	問診 歯科健診 歯磨き指導 フッ素塗布	平成11年度	個別健診 健診時期は指定	2歳3か月児～2歳8か月児	歯科医師 歯科衛生士	委託歯科医院
	3	健康診査	産婦健診費の助成	問診 子宮復古状況・悪露・乳房の状態の確認 体重・血圧測定 尿検査 エジンバラ産後鬱質問票による精神状態の確認	平成31年度	随時	産後1か月までの産婦	医師・助産師等	各医療機関
	4	健康相談	母子健康手帳交付時の健康相談	母子健康手帳の交付 妊婦訪問の勧奨 新生児訪問及びこにちは赤ちゃん事業、乳幼児健康相談の紹介 妊産婦医療福祉費支給制度の説明	平成12年度	随時	妊娠届出者	保健師	役場窓口
	5	健康相談	未熟児訪問指導	発育状況の観察 産婦の健康状態の観察 育児相談 エジンバラ産後うつ病質問票による精神状態の確認	平成25年度	随時	2,500g未満で出生した乳児とその母親	助産師・保健師	各家庭
	6	健康相談	新生児訪問指導	発育状況の観察 産婦の健康状態の観察 育児相談 エジンバラ産後うつ病質問票による精神状態の確認	平成9年度	随時	生後28日を経過しない新生児とその母親	助産師・保健師	各家庭
	7	健康相談	こにちは赤ちゃん事業	発育状況の観察 産婦の健康状態の観察 育児相談 エジンバラ産後うつ病質問票による精神状態の確認	平成20年度	随時	生後4か月未満の乳児及びその家族	助産師・保健師	各家庭
	8	健康相談	よちよち相談	問診 身体計測 離乳食指導 歯磨き指導 育児相談	平成26年度	年4回開催	7～9か月児	保健師 看護師 管理栄養士 歯科衛生士	五霞町保健センター
	9	事後フォロー	乳幼児健康相談	育児支援と各健診での経過観察時のフォローを行う 身体計測 育児・栄養相談	不明 平成元年度以前から実施	年2回開催	各健診にて要経過観察が必要と判断された乳児及びその家族	保健師・栄養士	五霞町保健センター
	10	事後フォロー	すくすく相談	個別相談による日常生活指導	平成13年度	年12回開催	発育や発達に心配がある幼児と保護者	臨床心理士 保健師	五霞町保健センター
	11	事後フォロー	電話・面接相談	育児・栄養など子育て相談 希望者に身体計測	不明	随時	健診等で経過観察が必要と判断された乳児及びその家族	保健師 管理栄養士	五霞町保健センター
	12	健康教育	離乳食教室	離乳食についての講話と実演、試食 子供の成長と事故防止についての講話 手遊び	平成20年度	年4回開催	生後4か月～6か月児とその保護者	管理栄養士 保健師 児童厚生員	五霞町保健センター

市町村	番号	区分	事業名	事業内容	事業開始年度	開催期間・開催日等	対象者	担当職種等	事業実施場所
	13	健康教育	妊婦訪問	血圧測定 講話(妊娠中の過ごし方、乳幼児揺さぶられ症候群について) 沐浴の練習 おっぱい相談	不明 平成元年度以前から実施 令和2年度から個別で対応	随時	妊婦とその家族	助産師・保健師	各家庭もしくは五霞町保健センター
	14	健康教育	子育て講話	子育てに関する講話及び情報提供	平成22年度	年4回開催	未就学児及びその家族	児童厚生員 管理栄養士 保健師	西・南児童館
	15	健康教育	赤ちゃんふれあい教室	中学生が乳児やその母親とふれあうことで、命の大切さと生徒の健全な心の育成を図る。 ・講義:思春期の体と心の成長、乳児の成長、乳児の抱き方の練習 ・実習:3~5か月児健診等で乳児や母親とふれあう	平成17年度	講義:年1回実習:年2回	中学生	保健師	五霞中学校 五霞町保健センター
	16	健康教育	MSG	育児不安の強い母親等が、子育てや育児不安のことなどを語り合うグループミーティング	平成27年度	年2回開催	育児不安が強い母親、子育てに困難を感じ自信を失っている母親等	臨床心理士 児童厚生員 保健師	五霞町保健センター
	17	その他	子育て世代包括支援センター	妊娠届出時に保健師面談を実施し、ケアプランの作成。 ・訪問等で妊産婦健康相談 ・子育て相談 ・要支援妊婦の場合、関係機関との連携	令和2年度	随時	妊産婦・乳幼児・その家族	保健師 助産師 栄養士	役場窓口
	18	その他	産後ケア事業	下記の内容を宿泊型と訪問型で行う ・産後の母体管理及び生活指導 ・乳房手当 ・子どものケア ・育児サポート	令和元年度	随時	産後早期に支援が必要な産後概ね4か月までの母子	医師・助産師等	宿泊型:委託医療機関 訪問型:各家庭
	19	その他	不妊治療費の助成	茨城県不妊治療費助成事業の補助金を受けている町在住の夫婦に対し、不妊治療費の助成金の交付	平成27年度	随時	不妊治療を受ける夫婦で、茨城県不妊治療費補助金の交付決定を受けた者	保健師・事務職	役場
	20	その他	新生児聴覚検査費の助成	自動聴性脳幹反応検査、聴性脳幹反応検査、耳音響放射検査のいずれか	平成31年度	随時	新生児	医師・検査技師等	各医療機関
	21	その他	健康づくり協力員	町長の委嘱により、住民と保健センターのパイプ役として活動(任期2年) ・乳幼児健診の協力 ・研修会 ・その他保健事業の協力	平成15年度	年18回うち、母子保健事業は6回	46人	保健師	五霞町保健センター
境町	1	健康診査	3か月健診	・問診・身体計測・小児科診察・育児相談・栄養相談・予防接種の説明	不明	年8回開催	町在住の生後3か月児	医師看護師保健師栄養士事務職	保健センター
	2	健康診査	乳児健診	・問診・身体計測・小児科診察・育児相談・栄養相談・事故防止の説明	不明	年8回開催	町在住の生後8~9か月児	医師看護師保健師栄養士事務職	保健センター
	3	健康診査	2歳児歯科健診	・問診 ・集団指導 ・染め出し ・ブラッシング ・歯科衛生士によるブラッシング、希望者へのフッ素塗布 ・育児相談、栄養相談(希望者)	平成30年度	年2回開催	町在住の生後	歯科医師歯科衛生士保健師栄養士事務職	保健センター
	4	健康診査	産婦健診	・問診 ・血圧、体重測定 ・尿検査 ・乳房、子宮の状態確認 ・産後うつ病質問票	令和元年度	産後2回	町在住の産婦	保健師事務職	委託医療機関
	5	健康相談	母子健康手帳交付時健康相談	・母子健康手帳交付時妊婦に健康相談を実施・新生児訪問などのお知らせ・母親教室のすすめ・禁煙、飲酒指導	平成13年度	随時	妊娠届出者(年間162名)	保健師栄養士看護師	保健センター
	6	健康相談	こんにちは赤ちゃん訪問事業(乳児全戸訪問事業)	発育状況の観察 産婦の健康状態の観察 育児相談 エジンバラ産後うつ病質問票による精神状態の確認	平成21年度	随時	生後1~2か月の乳児及びその家族	保健師赤ちゃん訪問員	各家庭
	7	健康相談	未熟児訪問指導	発育状況の観察 産婦の健康状態の観察 育児相談 エジンバラ産後うつ病質問票による精神状態の確認	平成25年度	随時	2,500g未満で出生した乳児とその母親	保健師	各家庭
	8	健康相談	新生児訪問指導	発育状況の観察 産婦の健康状態の観察 育児相談 エジンバラ産後うつ病質問票による精神状態の確認	平成9年度	随時	生後28日を経過しない新生児とその母親	保健師	各家庭
	9	健康相談	育児広場0歳児育児広場1歳児以上	保健センターのプレイルームを開放し、子育て中の親と子どもが自由に交流できる場を提供する。また、希望者には保健師による育児相談や栄養士による栄養相談を行う。	平成14年度	年20回開催0歳児年10回1歳児年10回	就学前の子どもとその親	保健師栄養士看護師	保健センター
	10	事後フォロー	電話・面接相談	子育て・予防接種等について	不明	随時	妊産婦・乳幼児およびその家族	保健師	保健センター
	11	事後フォロー	育児相談	各健診等において要フォローとなった児及び母親などに対して指導を行う(指導内容)・身体測定・発達チェックと指導	平成7年度	年12回開催	各健診にて事後フォローが必要とされた児	保健師臨床心理士	保健センター

市町村	番号	区分	事業名	事業内容	事業開始年度	開催期間・開催日等	対象者	担当職種等	事業実施場所
	12	事後フォロー	家庭訪問	・若年・高年・フォローが必要な妊婦訪問・新生児訪問・健診見受診・乳幼児健診のフォローが必要な児訪問・希望や依頼がある時は随時	不明	随時	妊産婦・乳幼児およびその家族	保健師	各家庭
	13	事後フォロー	すこやか教室	・発達に何らかの問題のある児の小集団での療育の場とする。・遊びを通して子どもとの接し方を母親が学ぶことのできる場とする。(内容)小集団による遊び手作りおもちゃの制作	平成8年度	年12回開催	グレーゾーン児・障害児	保健師	保健センター
	14	事後フォロー	すくすく相談(ポーターズ早期療育指導)	各健診などにおいて療育指導が必要とされた児とその母親など(ダウン症その他)(内容)ポーターズ早期療育指導プログラムに沿って指導	平成5年度	年12回開催	各健診にて要フォローとなった児(1日定数4名)	ポーターズ指導員保健師	保健センター
	15	事後フォロー	にこにこ教室(応用行動分析)	各健診などにおいて療育指導が必要とされた児とその母親など(自閉症、自閉傾向児その他)(内容)応用行動分析	平成10年度	年28回開催	各健診にて要フォローとなった児	臨床心理士 保健師	保健センター
	16	事後フォロー	訪問発達相談	各健診において集団生活の様子を確認したい児を幼稚園・保育園で確認し、また園で様子が気になる児に対して指導を行う	平成19年度	訪問を希望した園に年1~2回訪問	各健診で集団生活の確認が必要な児や、健診など未受診な児、園から集団生活で心配な事がある児等	保健師臨床心理士	各幼稚園・保育園
	17	健康教育	思春期教育	小中学校の依頼により性教育を実施する	平成9年度	年数開催	小中学生	保健師	各学校
	18	健康教育	母親教室・両親教室	2回で1コースを年に3コース実施VTR講話沐浴指導など	不明	年6回開催(そのうち3回は両親教室)	妊婦・夫	保健師栄養士	保健センター
	19	子育て世代包括支援センター	産後ケア	・お母さんの心身の健康管理と生活面の助言及び指導 ・赤ちゃんの健康状態の確認や育児ポイントの助言 ・乳房ケアや沐浴、授乳等の育児指導、育児相談等 ・宿泊、日帰り、訪問の3つのケア有	令和元年	随時	①町内在住の方②家族等からの家事・育児等の十分な援助が受けられない方③母の体調不良・育児不安等のある方 ①・②・③に全て該当する原則出産後4か月未満の母子	保健師・助産師・看護師等	委託医療機関・自宅
	20	子育て世代包括支援センター	さかいmamaケア事業	子育てに悩みや不安がある産後のママに、育児不安や孤立感の解消を図り、心身ともにリフレッシュし、健やかな育児が出来ることを目的に実施する事業。 ・保健師や助産師や栄養士による育児相談、授乳相談、栄養相談 ・ママ友交流時間の提供 ・産後ママのストレッチ教室等	令和元年	年に3回	①身近に相談できる相手がいない ②子育てに悩みや不安がある③同世代の母子と交流を持ちたい方 ①・②・③のいずれかに該当する出産後おおむね4~6か月及び9~11か月の母子	保健師・助産師・看護師・栄養士・保育士・ストレッチ指導士等	町内温泉施設
	21	子育て世代包括支援センター	チャイルドケアプロジェクト	妊娠中から産後一年の産婦さん対象に家事援助・育児援助を提供するヘルパーをご自宅へ派遣する。 また、生後6か月から小学校6年生のお子さんがいるご家庭を対象に、子育てサポーターがお子さんの預かりや送迎をお手伝いする事業。	令和元年	随時	ヘルパー派遣 ①母子手帳取得後でつわりがひどい等の体調不良のため家事や育児が困難で周りから支援を受けられない妊婦 ②産後1年未満で家事や育児に負担があり、周りから支援を受けることができない産婦 サポーター事業 ①町内在住の方で育児等何らかの援助を受けたい方	保健師・社会福祉協議会職員	自宅等
	22	その他	特定不妊治療費助成事業	不妊治療費の経済的負担軽減のため、体外受精・顕微授精の治療費の一部を補助する	平成27年度	随時	①法律上の婚姻している方②不妊治療の終了日の1年前からご夫婦いずれかが境町に住居登録されている方③本助成交付年度と同一年度に茨城県不妊治療費助成の交付決定を受けている方④夫婦いずれも町税の滞納がない方	事務・保健師・看護師	保健センター
	23	その他	新生児聴覚検査助成事業	新生児の聴覚に関する異常の早期発見及び早期対応を図ることを目的に、新生児聴覚検査に係る費用の一部を補助する	平成30年度	随時	新生児聴覚検査を受けた新生児の母親で、検査日において町内に住所を有する者	保健師	保健センター
	24	その他	元気なからだ応援プロジェクト	妊娠前から母の健康で元気な体づくりを応援するため、婚姻届を提出した夫婦にビタミン・ミネラルのサプリメントを配布する	令和元年	随時	町に夫または妻の住所があり、町に婚姻届を出した夫婦	保健師・事務職	役場住民課

Ⅲ 保健所事業

◆ 保健指導(健康相談)(被指導人員)

保健所	被指導実人員	被指導延件数		個別会議への参加	電話相談延件数	指導結果(延件数)											
		来所	訪問			身体問題	左欄のうち電話相談	精神問題	左欄のうち電話相談	育児不安	左欄のうち電話相談	虐待の疑い	左欄のうち電話相談	その他	左欄のうち電話相談		
																合計	左欄のうち電話相談
水戸市	2,060	2,068	0	0	45	0	0	0	0	0	0	0	0	0	0	2,113	45
中央	0	0	0	11	0	0	0	0	0	0	0	0	0	0	0	0	0
ひたちなか	0	0	0	0	0	0	0	0	0	0	0	0	0	0	0	0	0
日立	1	0	0	0	1	0	0	0	0	0	1	1	0	0	0	0	0
潮来	0	0	0	0	0	0	0	0	0	0	0	0	0	0	0	0	0
竜ヶ崎	150	0	0	0	150	149	149	0	0	0	0	0	0	0	1	1	1
土浦	1	0	0	0	1	1	1	0	0	0	0	0	0	0	0	0	0
つくば	0	0	0	0	182	157	157	5	5	0	0	0	0	0	20	20	20
筑西	0	0	0	0	0	0	0	0	0	0	0	0	0	0	0	0	0
古河	0	0	0	0	7	0	0	0	0	0	0	0	0	0	7	7	7
合計	2,212	2,068	0	0	386	307	307	5	5	1	1	0	0	0	2,141	73	73

保健所	被指導実人員	被指導延件数		個別会議への参加	電話相談延件数	指導結果(延件数)											
		来所	訪問			身体問題	左欄のうち電話相談	精神問題	左欄のうち電話相談	育児不安	左欄のうち電話相談	虐待の疑い	左欄のうち電話相談	その他	左欄のうち電話相談		
																合計	左欄のうち電話相談
水戸市	497	460	73	0	123	0	0	0	0	0	0	0	0	0	0	656	123
中央	0	0	0	0	0	0	0	0	0	0	0	0	0	0	0	0	0
ひたちなか	0	0	0	0	0	0	0	0	0	0	0	0	0	0	0	0	0
日立	4	0	0	0	4	1	1	3	3	0	0	0	0	0	0	0	0
潮来	0	0	0	0	0	0	0	0	0	0	0	0	0	0	0	0	0
竜ヶ崎	0	0	0	0	0	0	0	0	0	0	0	0	0	0	0	0	0
土浦	0	0	0	0	0	0	0	0	0	0	0	0	0	0	0	0	0
つくば	3	0	0	0	3	0	0	0	0	0	0	0	0	0	3	3	3
筑西	2	0	2	0	4	6	4	0	0	6	4	0	0	0	6	4	4
古河	0	0	0	0	0	0	0	0	0	0	0	0	0	0	0	0	0
合計	506	460	75	0	134	7	5	3	3	6	4	0	0	0	665	130	130

保健所	被指導実人員	被指導延件数		個別会議への参加	電話相談延件数	指導結果(延件数)											
		来所	訪問			身体問題	左欄のうち電話相談	精神問題	左欄のうち電話相談	育児不安	左欄のうち電話相談	虐待の疑い	左欄のうち電話相談	その他	左欄のうち電話相談		
																合計	左欄のうち電話相談
水戸市	1,612	1,771	0	0	146	0	0	0	0	0	0	0	0	0	1,917	146	
中央	0	0	0	0	5	0	0	0	0	5	5	0	0	0	0	0	0
ひたちなか	0	0	0	0	0	0	0	0	0	0	0	0	0	0	0	0	0
日立	3	2	2	0	5	9	0	0	0	0	0	0	0	0	0	0	0
潮来	0	0	0	0	0	0	0	0	0	0	0	0	0	0	0	0	0
竜ヶ崎	2	0	1	0	5	6	5	0	0	0	0	0	0	0	0	0	0
土浦	1	0	0	0	1	0	0	0	0	1	1	0	0	0	0	0	0
つくば	2	0	0	0	2	0	0	0	0	0	0	0	0	0	2	2	2
筑西	4	1	2	0	4	7	4	0	0	6	4	0	0	0	6	4	4
古河	3	2	0	0	3	0	0	0	0	4	3	0	0	0	1	1	1
合計	1,627	1,776	5	0	171	22	9	0	0	16	13	0	0	0	1,926	153	153

保健所	被指導実人員	被指導延件数		個別会議への参加	電話相談延件数	指導結果(延件数)											
		来所	訪問			身体問題	左欄のうち電話相談	精神問題	左欄のうち電話相談	育児不安	左欄のうち電話相談	虐待の疑い	左欄のうち電話相談	その他	左欄のうち電話相談		
																合計	左欄のうち電話相談
水戸市	192	291	0	0	263	0	0	0	0	0	0	0	0	0	554	263	
中央	0	0	0	0	8	0	0	1	1	6	6	0	0	0	1	1	1
ひたちなか	0	0	0	0	0	0	0	0	0	0	0	0	0	0	0	0	0
日立	19	17	1	0	1	17	0	0	0	0	0	0	0	0	2	1	1
潮来	33	47	0	0	0	0	0	0	0	0	0	0	0	0	43	0	0
竜ヶ崎	22	0	0	0	27	2	2	25	8	0	0	0	0	0	0	0	0
土浦	1	0	0	0	1	0	0	0	0	1	1	0	0	0	0	0	0
つくば	2	0	0	0	2	0	0	0	0	0	0	0	0	0	2	2	2
筑西	5	2	0	0	5	6	4	0	0	0	0	0	0	0	1	1	1
古河	5	3	0	0	4	0	0	0	0	5	2	0	0	0	2	0	0
合計	279	360	1	0	311	25	6	26	9	12	9	0	0	0	605	268	268

保健所	被指導実人員	被指導延件数		個別会議への参加	電話相談延件数	指導結果(延件数)											
		来所	訪問			身体問題	左欄のうち電話相談	精神問題	左欄のうち電話相談	育児不安	左欄のうち電話相談	虐待の疑い	左欄のうち電話相談	その他	左欄のうち電話相談		
																合計	左欄のうち電話相談
水戸市	0	0	0	0	406	0	0	0	0	0	0	0	0	0	406	406	
中央	0	0	0	0	0	0	0	0	0	0	0	0	0	0	0	0	0
ひたちなか	0	0	0	0	0	0	0	0	0	0	0	0	0	0	0	0	0
日立	1	1	0	0	0	0	0	0	0	0	0	0	0	0	1	0	0
潮来	0	0	0	0	0	0	0	0	0	0	0	0	0	0	0	0	0
竜ヶ崎	0	0	0	0	0	0	0	0	0	0	0	0	0	0	0	0	0
土浦	1	0	0	0	1	0	0	0	0	0	0	0	0	0	1	1	1
つくば	0	0	0	0	0	0	0	0	0	0	0	0	0	0	0	0	0
筑西	2	1	0	0	2	2	1	0	0	0	0	0	0	0	1	1	1
古河	0	0	0	0	0	0	0	0	0	0	0	0	0	0	0	0	0
合計	4	2	0	0	409	2	1	0	0	0	0	0	0	0	409	408	408

保健所	被指導実人員	被指導延件数		個別会議への参加	電話相談延件数	指導結果(延件数)										
		来所	訪問			身体問題	左欄のうち電話相談	精神問題	左欄のうち電話相談	育児不安	左欄のうち電話相談	虐待の疑い	左欄のうち電話相談	その他	左欄のうち電話相談	
																合計
水戸市	5	5	0	0	38	0	0	0	0	0	0	0	0	0	43	38
中央	5	5	0	0	7	3	3	1	1	0	0	0	0	0	8	3
ひたちなか	0	0	0	0	0	0	0	0	0	0	0	0	0	0	0	0
日立	0	0	0	0	0	0	0	0	0	0	0	0	0	0	0	0
潮来	2	2	0	0	0	2	0	0	0	0	0	0	0	0	0	0
竜ヶ崎	0	0	0	0	0	0	0	0	0	0	0	0	0	0	0	0
土浦	66	53	0	0	13	0	0	0	0	1	1	0	0	0	65	12
つくば	0	0	0	0	0	0	0	0	0	0	0	0	0	0	0	0
筑西	2	1	0	0	2	2	1	0	0	0	0	0	0	0	1	1
古河	5	2	0	0	7	4	3	0	0	0	0	0	0	0	5	4
合計	85	68	0	0	67	11	7	1	1	1	1	0	0	0	122	58

(注) ※1 健康診査や健康教育に伴って実施した保健指導は計上しないこと。
 ※2 電話相談分は、被指導実人員・被指導延件数には計上しないこと。
 ※3 市町村支援の親支援グループミーティングは、虐待疑いに計上する。
 ※4 「個別会議への参加」は、市町村等が主催したものへ参加した場合計上する。

◆ 健康教育

(思春期)					(虐待関係)					(その他)				
保健所	開催回数	延参加者数			保健所	開催回数	延参加者数			保健所	開催回数	延参加者数		
		児童	父母	その他			児童	父母	その他			児童	父母	その他
水戸市	38	2,903	142	188	水戸市	0	0	0	0	水戸市	74	302	1,270	1
中央	0	0	0	0	中央	0	0	0	0	中央	0	0	0	0
ひたちなか	0	0	0	0	ひたちなか	0	0	0	0	ひたちなか	0	0	0	0
日立	0	0	0	0	日立	1	0	0	0	日立	2	0	0	68
潮来	0	0	0	0	潮来	0	0	0	0	潮来	0	0	0	0
竜ヶ崎	0	0	0	0	竜ヶ崎	0	0	0	0	竜ヶ崎	0	0	0	0
土浦	0	0	0	0	土浦	0	0	0	0	土浦	0	0	0	0
つくば	0	0	0	0	つくば	0	0	0	0	つくば	1	0	0	76
筑西	0	0	0	0	筑西	0	0	0	0	筑西	1	0	0	425
古河	0	0	0	0	古河	0	0	0	0	古河	0	0	0	0
合計	38	2,903	142	188	合計	1		0	8	合計	78	302	1,270	570

児童虐待未然防止親支援ミーティング事業は、保健所主催開催を虐待関係に計上すること。