



茨城県

統計課資料 20 - 7

平成 1 9 年

# 茨城県消費者物価指数

いばらきの物価

(平成 17 年基準)

平成 20 年 5 月

茨城県企画部統計課

## は　じ　め　に

茨城県では、茨城県消費者物価指数を毎月作成し公表していますが、この報告書は平成 19 年分を取りまとめたものです。

平成 19 年の県消費者物価指数は総合で 100.5（平成 17 年 = 100）となり、平成 18 年と同水準でした。これは、家電製品などが年間を通じて下落しているものの、10 月からの原材料や原油価格の高騰の影響により食料品やエネルギーなどが上昇したことによるものです。

さて、本県の作成する県消費者物価指数は、水戸市、日立市、土浦市、古河市、笠間市、取手市、つくば市、筑西市の 8 市と鹿島地方（鹿嶋市、神栖市、鉾田市）における価格調査の結果をもとに算出したものです。

本書は、平成 19 年県消費者物価指数の動向、統計表などから構成されております。統計表については、県・市別大分類指数など主要項目を毎月公表しております。これに加え本書では県・市別中分類指数をはじめ寄与度、寄与率及び財・サービス別指数など詳細な結果を収録しております。物価の総合的な動きを測る「ものさし」として、また景気判断や企業経営等の基礎資料として広くご利用いただけるものと期待しております。

最後に、物価調査の実施にあたり御協力をくださいました調査店舗・世帯の皆様をはじめ調査員及び関係者の皆様方に対し厚く御礼申し上げますとともに今後とも、なお一層の御協力を賜りますようお願いいたします。

平成 20 年 5 月

茨城県企画部長 清 瀬 和 彦

## 利 用 上 の 注 意

- 1 この消費者物価指数を算出するにあたり、物価調査を実施している対象地域は、水戸市、日立市、土浦市、古河市、取手市(以上の5市については平成16年11月から平成18年3月までの合併前の旧区域)、笠間市(旧友部町区域)、つくば市、筑西市(旧下館市区域)、鹿嶋市(旧大野村を除く区域)、神栖市(旧神栖町区域)、銚田市(旧銚田町区域)の11市です。
- 2 この消費者物価指数は、水戸市、日立市、土浦市、古河市、笠間市、取手市、つくば市、筑西市、鹿島地方(鹿嶋市、神栖市、銚田市)の平成17年1年間の品目別平均価格を基準(100)として作成したものです。したがって、各市の物価の動きを時系列的にみようとすると、県内各市相互間の物価の地域格差を示すものではありません。  
なお、物価の地域格差については、統計表に全国の都市階級、地方及び、都道府県庁所在市等の消費者物価地域差指数を掲載していますので御利用ください。
- 3 調査対象地域の拡充については、平成4年1月から鹿島地方3市を、平成4年7月から古河市の調査店舗数をそれぞれ拡充しました。  
また、つくば市、鹿島地方については平成7年基準から中分類指数を公表しています。  
なお、笠間市の指数については、精度の観点から公表していません。
- 4 この報告書の各表における符号の用法は次のとおりです。  
「 - 」 該当数字なし  
「 0 」 単位未満
- 5 この報告書についての照会は、下記にお願いします。

茨城県企画部統計課 物価家計グループ

〒310-8555 水戸市笠原町978番6

電話 029(301)2661 ダイヤルイン

# 目 次

はじめに  
利用上の注意

## 平成 19 年茨城県消費者物価指数の動向

1 概 況	2
(1) 近年の動き	2
(2) 10 大費目指数の動き	3
(3) 財・サービス分類指数の動き	4
2 月別の動き	5
3 費目別指数の動き	9
4 寄与度・寄与率	14
5 財・サービス分類指数の動き	14
6 品目別価格指数の動き	15
7 市・地方別指数の動き	17

## 統 計 表

第 1 表	主要指標	20
第 2 表	総合指数（茨城県，7 市 1 地方，全国，東京都）	22
第 3 表	大分類指数（茨城県，7 市 1 地方）	24
第 4 表	中分類指数（茨城県，7 市 1 地方）	34
第 5 表	帰属家賃及び生鮮食品等を除く指数（茨城県，7 市 1 地方）	88
第 6 表	中分類指数，寄与度，寄与率（茨城県，7 市 1 地方）	98
第 7 表	財・サービス分類指数，寄与度，寄与率（茨城県，7 市 1 地方）	116
第 8 表	都市階級別，県庁所在都市別総合及び食料指数（平成 18，19 年）	126
第 9 表	都市階級別，県庁所在都市別消費者物価地域差指数（平成 18 年平均）	128
第 10 表	全国中分類指数（平成 17，18，19 年平均）	130
第 11 表	主要調査品目の市別年平均価格（平成 19 年）	132

## 消費者物価指数の概況

1 指数の性格	138
2 基準時及び基準時価格	138
3 ウェイト	138
4 指数の計算方法	138
5 変化率の計算	139
6 寄与度・寄与率の計算	140
7 指数の作成系列	140
8 指数品目	140
(別表 1) 平成 17 年基準 茨城県消費者物価指数品目一覧	141
(別表 2) 中分類の品目数及びウェイト	147

# 平成 19 年茨城県消費者物価指数の動向

## 1 概 況

- (1) 近年の動き
- (2) 10 大費目指数の動き
- (3) 財・サービス分類指数の動き

## 2 月別の動き

## 3 費目別指数の動き

## 4 寄与度・寄与率

## 5 財・サービス分類指数の動き

## 6 品目別価格指数の動き

## 7 市・地方別指数の動き

## 1 概 況

平成 19 年の県消費者物価指数は総合で 100.5(平成 17 年 = 100)となり,前年と同水準となった。これは家電製品などが年間を通じて下落しているものの,10 月からの原材料や原油価格の高騰の影響により食料やエネルギー(電気代,ガス代,灯油,ガソリン)などが上昇したことによるものである。

総務省が公表した全国指数の総合は 100.3 となり,前年と同水準であった。全国と本県の 19 年指数は,ほぼ同じような動きを示した。

### (1) 近年の動き

ここ 10 年間の総合指数を前年比の動きで見ると,平成 10 年は前年の消費税率の引き上げの影響などにより物価は上昇した。11 年からデフレーションの進行に伴い 5 年連続下落し,17 年の 100.0 を底にして 18 年は再び上昇に転じ,19 年は 18 年水準を維持した。各年別の詳細は次のとおりである。

10 年は豪雨,台風など天候不順により生鮮野菜が高騰したことに加え,前年の消費税率改正,医療保険負担率改正の影響が残り 0.7%の上昇となった。

11 年は前年に高騰した生鮮野菜が値下がりしたことに加え,電気・ガス料金や電気洗濯機やテレビゲーム機など値下がりし 0.3%の下落となった。

その後もパソコン,電気こたつ,レンジなど電化製品や被服,家具・寝具類の値下がりにより 12 年 0.8%の下落,13 年 0.3%の下落,14 年 1.1%の下落,15 年 0.4%の下落と 5 年連続して下落した。

16 年はイラク戦争など中東産油国情勢の不透明感と中国の石油消費量の増大などを背景に原油が高騰するに伴い石油製品が値上がりしたことに加え台風や豪雨の天候不順による生鮮野菜の値上がりと前年の冷夏による米類の値上がりの影響が残り 0.1%の上昇となった。

17 年は原油価格が引き続き高騰したが,米類や生鮮野菜が前年の反動から値下がりしたことに加えパソコン,プリンタ,電気ポットなどの電化製品及び固定電話料金引き下げなどにより 0.3%の下落となった。

18 年は耐久消費財や移動電話通信料などが値下がりしたものの,原油の高止まりにより前年に引き続き石油製品が値上がりしたことに加え,年初からの豪雪,6~7 月の大雨被害による野菜,果物などの値上がりにより再び 0.5%の上昇に転じた。

19 年はテレビ,パソコン,カメラなどの耐久消費財は価格下落の傾向が年間を通じてあったものの,エネルギーや食料が 9 月まで前年並みの推移から一転,10 月からの原油価格高騰,燃料用エタノール生産向け需要増加などの影響により加工食品等の上昇幅が大きくなったため,前年と同水準となった。

表1 全国及び茨城県消費者物価指数及び対前年上昇率の推移 (平成17年=100)

年	総合指数 (全国)	総合指数 (茨城県)	対前年上昇率 (全国)	対前年上昇率 (茨城県)
平成9年	102.7	102.7	1.8	1.5
10年	103.3	103.4	0.6	0.7
11年	103.0	103.1	-0.3	-0.3
12年	102.2	102.2	-0.7	-0.8
13年	101.5	101.7	-0.7	-0.5
14年	100.6	100.6	-0.9	-1.1
15年	100.3	100.2	-0.3	-0.4
16年	100.3	100.3	0.0	0.1
17年	100.0	100.0	-0.3	-0.3
18年	100.3	100.5	0.3	0.5
19年	100.3	100.5	0.0	0.0

図1 全国及び茨城県消費者物価指数及び対前年上昇率の推移 (平成17年=100)

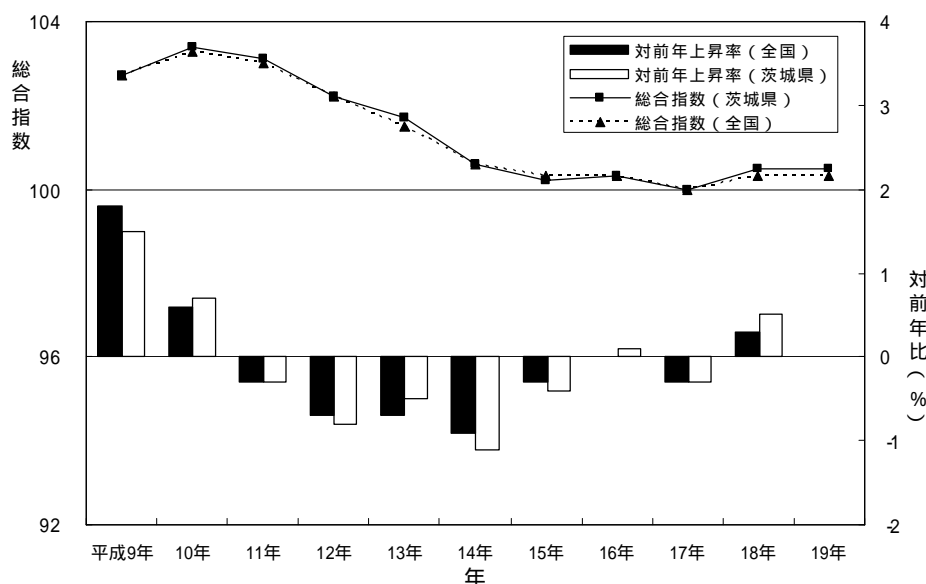

(2) 10大費目指数の動き

10大費目指数を前年比で見ると、光熱・水道が原油高を背景に1.4%、保健医療が出産入院料(公立)の値上がりを背景に同じく1.4%と最も高い上昇となった。次に、男子上着・女子上着などが値上がりした被服及び履物が1.1%上昇した。諸雑費は石けん類や指輪などの値上がりにより0.9%上昇した。教育は専門学校授業料の値上がりなどにより0.7%上昇した。食料は生鮮果物などの値上がりにより0.3%上昇した。

一方、家具・家事用品はルームエアコンや電気冷蔵庫などの値下がりにより1.9%の下落となった。次いで教養娯楽がパソコンや薄型テレビなどの値下がりにより1.8%の下落となった。住居は民営家賃の値下がりなどにより0.2%の下落となった。

表2 10大費目別前年比及び寄与度

	総合	食料	住居	光熱・水道	家具・家事用品	被服及び履物	保健医療	交通・通信	教育	教養娯楽	諸雑費
前年比 (%)	0.0	0.3	-0.2	1.4	-1.9	1.1	1.4	0.0	0.7	-1.8	0.9
寄与度	0.00	0.07	-0.04	0.08	-0.06	0.05	0.05	0.00	0.02	-0.20	0.05

### (3) 財・サービス分類指数の動き

財・サービス分類指数の動きを前年比で見ると、財は2年ぶりにマイナスに転換し、サービスは2年連続プラスとなった。

財は0.1%の下落となった。これはその他の工業製品（カメラやパソコンなど）や他の農水畜産物（米類など）などが下落したことなどによるものである。

サービスは0.2%の上昇となった。これは公共サービス料金（出産入院料（公立）や下水道料など）が値上がりしたことによるものである。

図2 財・サービス分類の前年比の推移

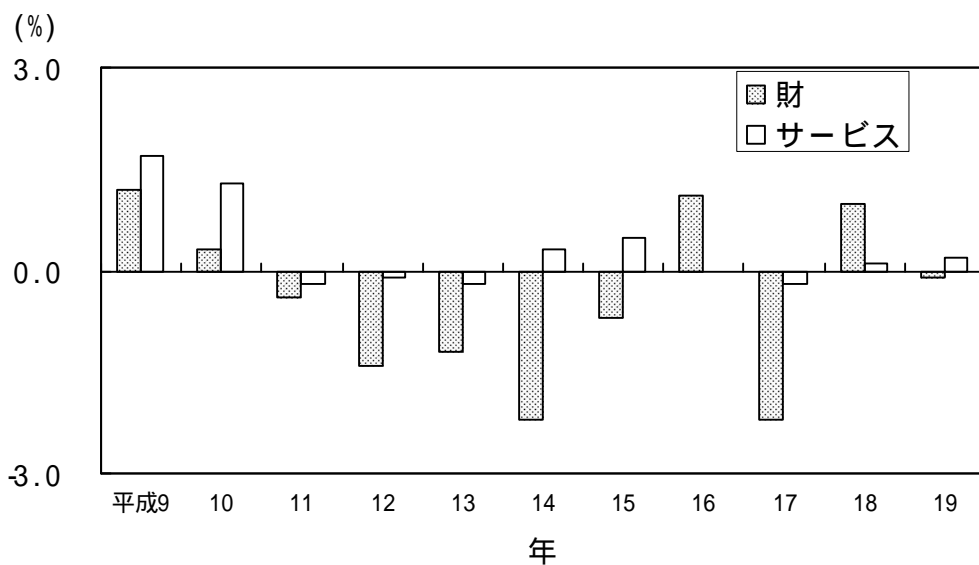



## 2 月別の動き

### 1月 茨城県総合指数 100.2

上昇率(%)	主な要因
前月比(-0.2) (2ヶ月ぶりにマイナス)	「被服及び履物」(暖冬による冬物衣料の値下がり)及び「教養娯楽」(耐久消費財の値下がり)が下落の主な要因。その他「家具・家事用品」,「保健医療」,「交通・通信」が下落。 「食料」,「住居」,「光熱・水道」は上昇。  主な上昇品目 ピーマン, グレープフルーツ, 通学用かばん 主な下落品目 男子上着, 子供Tシャツ, 毛布
前年同月比(-0.1) (13ヶ月ぶりにマイナス)	「教養娯楽」(耐久消費財の値下がり)が下落の主な要因。その他「住居」,「家具・家事用品」,「被服及び履物」が下落。 「光熱・水道」,「教育」,「諸雑費」は上昇。  主な上昇品目 みかん, たばこ, 灯油 主な下落品目 キャベツ, ビデオカメラ, 温風ヒーター

### 2月 茨城県総合指数 99.6

上昇率(%)	主な要因
前月比(-0.6) (2ヶ月連続マイナス)	「食料」(生鮮食品の値下がり)及び「交通・通信」(ガソリン, 移動電話通信料の値下がり)が下落の主な要因。その他「住居」,「光熱・水道」,「家具・家事用品」,「被服及び履物」,「教養娯楽」,「諸雑費」が下落。 「保健医療」,「教育」は上昇。  主な上昇品目 ヘルスマーター, 学習参考教材, ネクタイ 主な下落品目 いよかん, きゅうり, さば
前年同月比(-0.4) (2ヶ月連続マイナス)	「住居」(民営家賃の値下がり),「交通・通信」(自動車等関係費の値下がり),「教養娯楽」(耐久消費財の値下がり)が下落の主な要因。その他「食料」,「家具・家事用品」が下落。 「光熱・水道」,「被服及び履物」,「保健医療」,「教育」,「諸雑費」は上昇。  主な上昇品目 みかん, たばこ, ベルト 主な下落品目 薄型テレビ, だいこん, 電気カーペット

### 3月 茨城県総合指数 99.9

上昇率(%)	主な要因
前月比(0.3) (3ヶ月ぶりにプラス)	「被服及び履物」(春物衣料の値上がり)及び「教養娯楽」(薄型テレビなどの値上がり)が上昇の主な要因。その他「食料」,「保健医療」が上昇。 「光熱・水道」,「家具・家事用品」,「交通・通信」,「諸雑費」は下落。  主な上昇品目 男子上着, 薄型テレビ, はくさい 主な下落品目 いよかん, ジャム, 毛布
前年同月比(-0.4) (3ヶ月連続マイナス)	「住居」(民営家賃の値下がり),「交通・通信」(航空運賃及び移動電話機などの値下がり),「教養娯楽」(耐久消費財の値下がり)が下落の主な要因。その他「家具・家事用品」が下落。 「食料」,「光熱・水道」,「被服及び履物」,「保健医療」,「教育」,「諸雑費」は上昇。  主な上昇品目 みかん, たばこ, 下水道料 主な下落品目 カメラ, 電気カーペット, だいこん

4月 茨城県総合指数 100.1

上昇率(%)	主な要因
前月比(0.2) (2ヶ月連続プラス)	「被服及び履物」(シャツ・セーター類の値上がり)が上昇の主な要因。その他「食料」、「保健医療」、「交通・通信」、「教育」、「諸雑費」が上昇。「光熱・水道」、「家具・家事用品」、「教養娯楽」は下落。  主な上昇品目  にんじん, 婦人Tシャツ, いか 主な下落品目  いちご, パソコン用プリンタ, ポリ袋
前年同月比(-0.2) (4ヶ月連続マイナス)	「教養娯楽」(耐久消費財の値下がり)が下落の主な要因。その他「住居」、「家具・家事用品」、「被服及び履物」、「交通・通信」が下落。「食料」、「光熱・水道」、「保健医療」、「教育」、「諸雑費」は上昇。  主な上昇品目  たばこ, バナナ, 下水道料 主な下落品目  ノート型パソコン, 電気掃除機, カーペット

5月 茨城県総合指数 100.4

上昇率(%)	主な要因
前月比(0.3) (3ヶ月連続プラス)	「交通・通信」(ガソリンの値上がり)が上昇の主な要因。その他「住居」、「光熱・水道」、「家具・家事用品」、「被服及び履物」、「保健医療」、「教養娯楽」が上昇。「諸雑費」は下落。  主な上昇品目  りんご(ふじ), ポリ袋, ワイシャツ 主な下落品目  薄型テレビ, まぐろ, 整理だんす
前年同月比(-0.3) (5ヶ月連続マイナス)	「教養娯楽」(耐久消費財の値下がり)が下落の主な要因。その他「食料」、「住居」、「家具・家事用品」、「交通・通信」が下落。「光熱・水道」、「被服及び履物」、「保健医療」、「教育」、「諸雑費」は上昇。  主な上昇品目  たばこ, 下水道料, 出産入院料(公立) 主な下落品目  ノート型パソコン, ルームエアコン, グレープフルーツ

6月 茨城県総合指数 100.5

上昇率(%)	主な要因
前月比(0.1) (4ヶ月連続プラス)	「食料」(生鮮果物の値上がり)及び「交通・通信」(ガソリンの値上がり)が上昇の主な要因。その他「住居」、「光熱・水道」、「家具・家事用品」、「保健医療」、「諸雑費」が上昇。「教養娯楽」は下落。  主な上昇品目  キウイフルーツ, かぼちゃ, 布団 主な下落品目  かつお, ノート型パソコン, ルームエアコン
前年同月比(-0.1) (6ヶ月連続マイナス)	「教養娯楽」(耐久消費財の値下がり)が下落の主な要因。その他「住居」、「家具・家事用品」が下落。「食料」、「光熱・水道」、「被服及び履物」、「保健医療」、「交通・通信」、「教育」、「諸雑費」は上昇。  主な上昇品目  たばこ, さくらんぼ, 台所用洗剤 主な下落品目  ノート型パソコン, ルームエアコン, かつお

7月 茨城県総合指数 100.2

上昇率(%)	主な要因
前月比 (-0.3) (5ヶ月ぶりにマイナス)	「食料」(生鮮果物の値下がり)及び「被服及び履物」(夏物衣料の値下がり)が下落の主な要因。その他「家具・家事用品」、「保健医療」、「諸雑費」が下落。 「交通・通信」、「教養娯楽」は上昇。  主な上昇品目 薄型テレビ, ケーキ, 灯油 主な下落品目 さくらんぼ, 婦人Tシャツ, 婦人スーツ
前年同月比 (-0.1) (7ヶ月連続マイナス)	「教養娯楽」(耐久消費財の値下がり)が下落の主な要因。その他「住居」、「家具・家事用品」、「被服及び履物」が下落。 「食料」、「光熱・水道」、「保健医療」、「交通・通信」、「教育」、「諸雑費」は上昇。  主な上昇品目 台所用洗剤, 指輪, 下水道料 主な下落品目 ノート型パソコン, ルームエアコン, かつお

8月 茨城県総合指数 100.6

上昇率(%)	主な要因
前月比 (0.4) (2ヶ月ぶりにプラス)	「食料」(生鮮果物の値上がり), 「教養娯楽」(宿泊料の値上がり)及び「交通・通信」(ガソリンの値上がり)が上昇の主な要因。その他「光熱・水道」、「家具・家事用品」、「諸雑費」が上昇。 「住居」、「被服及び履物」、「保健医療」は下落。  主な上昇品目 すいか, レタス, 宿泊料 主な下落品目 薄型テレビ, ふりかけ, 婦人スーツ
前年同月比 (-0.5) (8ヶ月連続マイナス)	「食料」(生鮮野菜の値下がり)及び「教養娯楽」(耐久消費財の値下がり)が下落の主な要因。その他「家具・家事用品」、「被服及び履物」、「交通・通信」が下落。 「光熱・水道」、「保健医療」、「教育」、「諸雑費」は上昇。  主な上昇品目 柔軟仕上剤, 指輪, 出産入院料(公立) 主な下落品目 ノート型パソコン, にんじん, ルームエアコン

9月 茨城県総合指数 100.8

上昇率(%)	主な要因
前月比 (0.2) (2ヶ月連続プラス)	「被服及び履物」(秋冬物衣料の値上がり)及び「食料」(生鮮野菜の値上がり)が上昇の主な要因。その他「住居」、「光熱・水道」が上昇。 「家具・家事用品」、「保健医療」、「交通・通信」、「教養娯楽」は下落。  主な上昇品目 婦人セーター, 男子上着, 薄型テレビ 主な下落品目 なし, カーペット, さんま
前年同月比 (0.0) (9ヶ月ぶりにマイナス脱す)	「被服及び履物」(秋冬物衣料の値上がり)が上昇。その他「食料」、「住居」、「光熱・水道」、「保健医療」、「教育」、「諸雑費」が上昇。 「教養娯楽」(耐久消費財の値下がり)が下落。その他「家具・家事用品」、「交通・通信」が下落。  主な上昇品目 指輪, ブラウス, スカート 主な下落品目 ノート型パソコン, カメラ, ルームエアコン

10月 茨城県総合指数 101.2

上昇率(%)	主な要因
前月比(0.4) (3ヶ月連続プラス)	「食料」(生鮮果物の値上がり)が上昇の主な要因。その他、「光熱・水道」、「家具・家事用品」、「被服及び履物」、「交通・通信」、「諸雑費」が上昇。 「保健医療」、「教養娯楽」は下落。  主な上昇品目 グレープフルーツ, 温風ヒーター, 女兒スカート 主な下落品目 切り花(きく), もち, ノート型パソコン
前年同月比(0.5) (11ヶ月ぶりにプラス)	「食料」(生鮮野菜, 生鮮果物の値上がり)及び「被服及び履物」(秋冬物衣料の値上がり)が上昇の主な要因。その他「住居」、「光熱・水道」、「保健医療」、「教育」、「諸雑費」が上昇。 「家具・家事用品」、「教養娯楽」は下落。  主な上昇品目 ぶどう, 台所用洗剤, 男子上着 主な下落品目 ノート型パソコン, カメラ, 電気炊飯器

11月 茨城県総合指数 101.1

上昇率(%)	主な要因
前月比(-0.1) (4ヶ月ぶりにマイナス)	「食料」(生鮮野菜, 生鮮果物の値下がり)が下落の主な要因。その他「家具・家事用品」、「教養娯楽」が下落。 「住居」、「光熱・水道」、「被服及び履物」、「保健医療」、「交通・通信」は上昇。  主な上昇品目 灯油, 婦人スラックス, 鶏肉 主な下落品目 みかん, はくさい, 温風ヒーター
前年同月比(0.9) (2ヶ月連続プラス)	「食料」(生鮮野菜の値上がり)が上昇の主な要因。その他「住居」、「光熱・水道」、「被服及び履物」、「保健医療」、「交通・通信」、「教育」、「諸雑費」が上昇。 「家具・家事用品」、「教養娯楽」は下落。  主な上昇品目 ブロッコリー, 灯油, 婦人スラックス(秋冬物) 主な下落品目 ノート型パソコン, ルームエアコン, まぐろ

12月 茨城県総合指数 101.5

上昇率(%)	主な要因
前月比(0.4) (2ヶ月ぶりにプラス)	「食料」(生鮮野菜の値上がり)及び「交通・通信」(ガソリンの値上がり)が上昇の主な要因。その他「光熱・水道」、「教養娯楽」が上昇。 「家具・家事用品」、「被服及び履物」、「保健医療」、「諸雑費」は下落。  主な上昇品目 灯油, ブロッコリー, まぐろ 主な下落品目 カーテン, みかん, 電気洗濯機
前年同月比(1.1) (3ヶ月連続プラス)	「交通・通信」(ガソリンの値上がり), 「食料」(生鮮野菜の値上がり)及び「光熱・水道」(灯油の値上がり)が上昇の主な要因。その他「住居」、「被服及び履物」、「保健医療」、「教育」、「諸雑費」が上昇。 「家具・家事用品」、「教養娯楽」は下落。  主な上昇品目 灯油, ブロッコリー, ガソリン 主な下落品目 カーテン, ノート型パソコン, みかん

### 3 費目別指数の動き

図3 10大費目別対前年上昇率

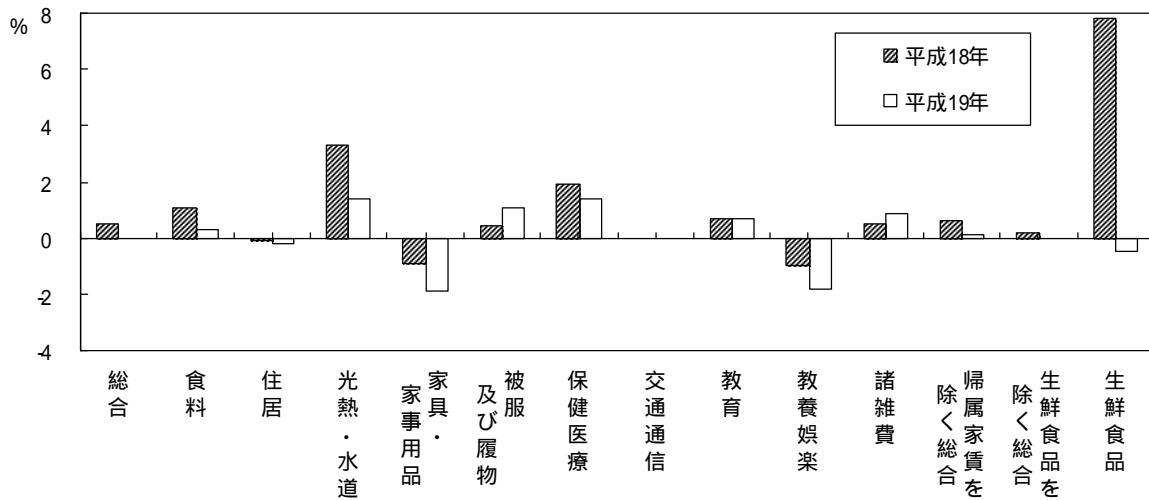

(1) 食料は、101.4 となり、前年平均に比べ 0.3% 上昇した。

生鮮食品についてみると、生鮮果物が 3.8% 上昇したものの、生鮮魚介が 1.4% 下落、生鮮野菜が 2.3% 下落し、生鮮食品全体で 0.5% の下落となった。

生鮮食品以外で上昇した費目は、菓子類(1.6%)、飲料(1.4%)、肉類(1.4%)、調理食品(0.8%)、油脂・調味料(0.2%)である。一方下落した品目は、酒類(2.0%)、乳卵類(1.1%)、外食(0.1%)である。

図4-1 食料 月別の動向 (平成17年=100)



図4-2 生鮮魚介 月別の動向 (平成17年=100)



図4-3 生鮮野菜 月別の動向 (平成17年=100)

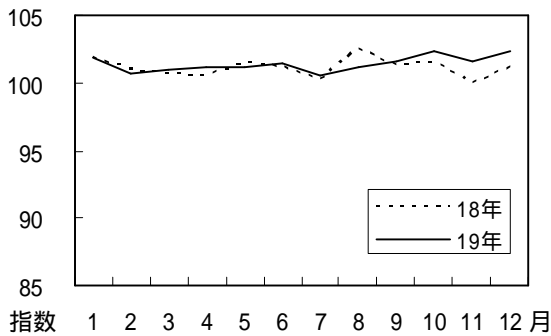

図4-4 生鮮果物 月別の動向 (平成17年=100)

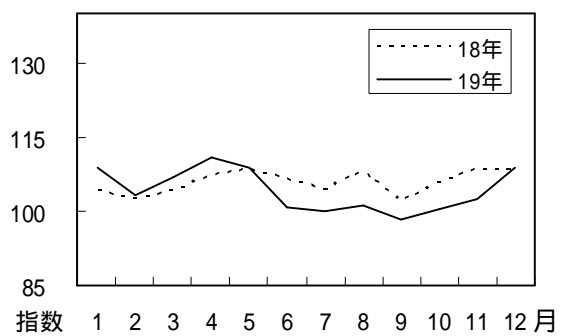

(2) **住居**は、99.7 となり、前年平均に比べ 0.2%下落した。

費目別では、家賃は 0.3%下落したが、設備修繕・維持は 1.1%上昇した。

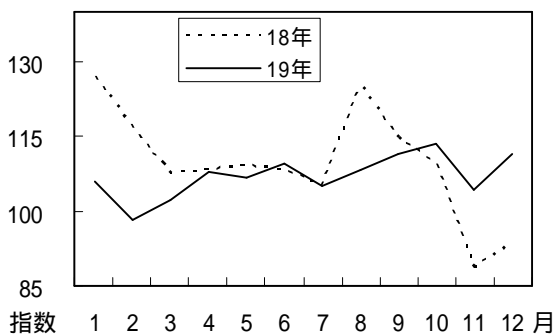
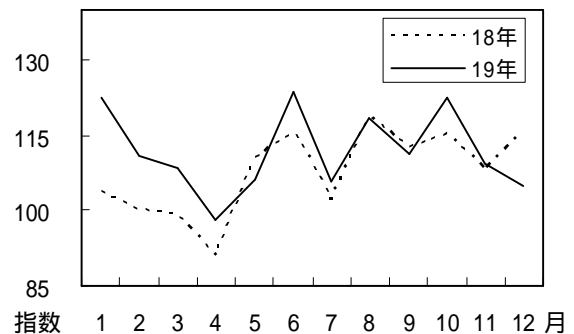
図5 住居 月別の動向 (平成17年=100)

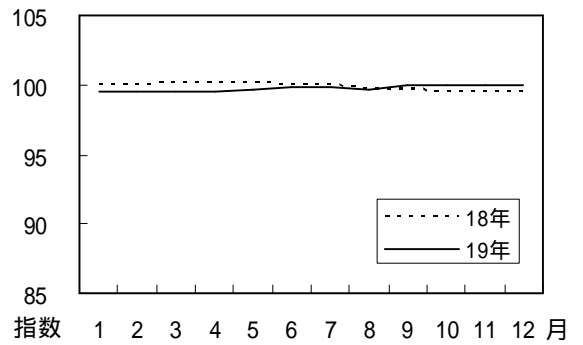

(3) **光熱・水道**は、104.7 となり、前年平均に比べ 1.4%上昇した。

費目別では、原油価格高騰の影響により、他の光熱(灯油)が 2.0%、ガス代が 1.0%、電気代が 0.9%上昇、また、つくば市の下水道料金改定等により上下水道料が 2.4%上昇した。

図6 光熱・水道 月別の動向 (平成17年=100)

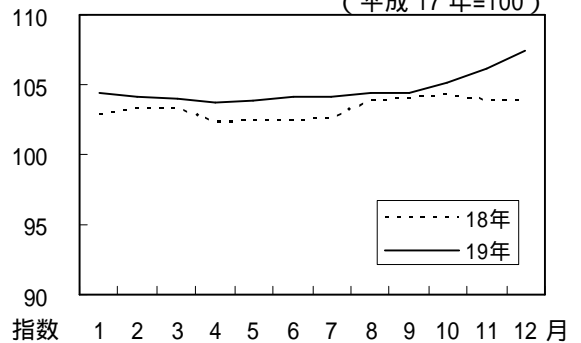

(4) **家具・家事用品**は、97.2 となり、前年平均に比べ 1.9%下落した。

費目別では、家庭用耐久財が 8.0%、室内装備品が 4.9%下落した。

一方、家事用消耗品は 2.9%、家事雑貨は 1.5%、家事サービスは 1.2%、寝具類は 1.0%上昇した。

図7 家具・家事用品 月別の動向 (平成17年=100)

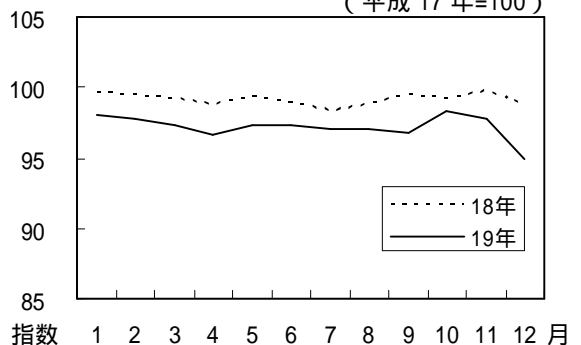

(5) **被服及び履物**は、101.5 となり、前年平均に比べ 1.1%上昇した。

費目別では、衣料が 3.0%、他の被服類が 1.2%、被服関連サービスが 0.7%上昇した。

一方、履物類は 1.5%、シャツ・セーター・下着は 0.7%下落した。

衣料の内訳としては、和服が 5.3%、洋服が 2.8%と、ともに上昇した。

シャツ・セーター・下着の内訳としては、シャツ・セーター類が 0.8%、下着類が 0.3%と、ともに下落した。

図 8 被服及び履物 月別の動向  
(平成 17 年=100)

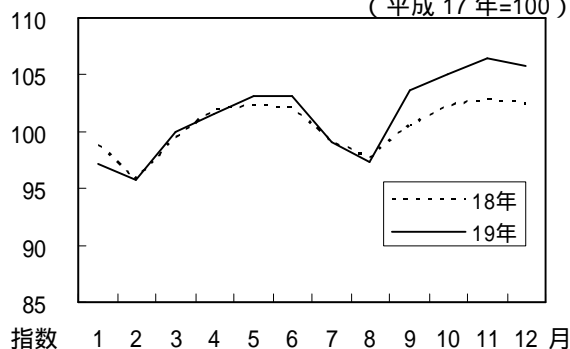

(6) **保健医療**は、103.3 となり、前年平均に比べ 1.4%上昇した。

費目別では、保健医療用品・器具が 2.4%、出産入院料（公立）の値上げにより保健医療サービスが 2.4%上昇した。

一方、医薬品・健康保持摂取品は 1.4%下落した。

図 9 保健医療 月別の動向  
(平成 17 年=100)

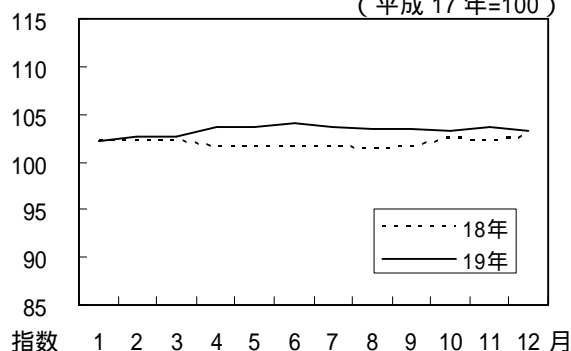

(7) **交通・通信**は、100.0 となり、前年平均と同水準だった。

費目別では、運賃改定の影響を受けた交通が 1.0%、原油価格高騰の影響を受けた自動車等関係費が 0.7%上昇した。

一方、携帯電話通信料金の値下がり等の影響を受けた通信は 2.4%下落した。

図 10 交通・通信 月別の動向  
(平成 17 年=100)

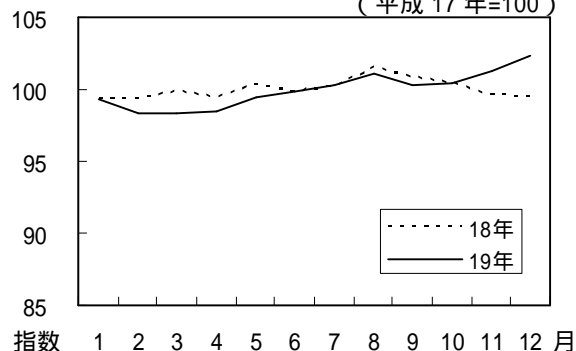

(8) **教育**は、101.4 となり、前年平均に比べ 0.7% 上昇した。

費目別では、教科書・学習参考書が 2.0%，授業料等が 0.7%，補習教育が 0.2% と、すべて上昇した。

図 11 教育 月別の動向 (平成 17 年=100)

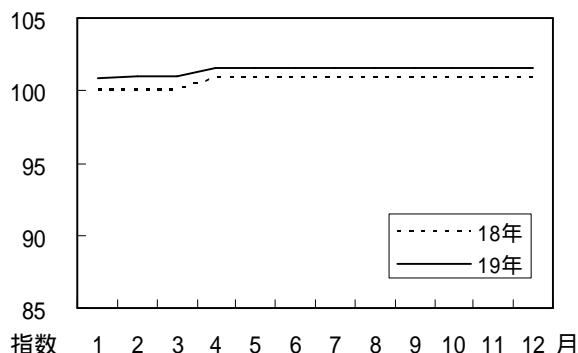

(9) **教養娯楽**は、97.2 となり、前年平均に比べ 1.8% 下落した。

費目別では、薄型テレビやパソコン等家電製品の値下がりの影響を受けた教養娯楽耐久財が 15.4%，教養娯楽用品が 2.3% 下落した。

一方、書籍・他の印刷物は 0.2%，教養娯楽サービスは 0.2% 上昇した。

図 12 教養娯楽 月別の動向 (平成 17 年=100)

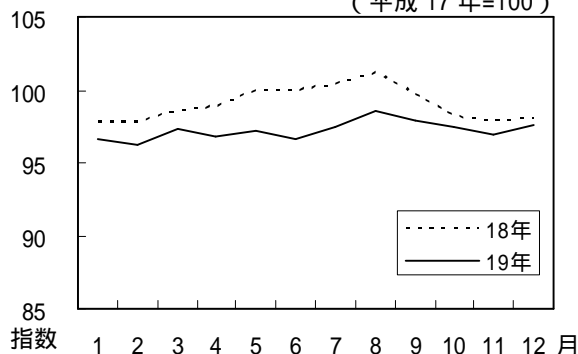

(10) **諸雑費**は、101.4 となり、前年平均に比べ 0.9% 上昇した。

費目別では、たばこが 4.3%，身の回り用品が 2.9%，他の諸雑費が 0.3% 上昇した。

一方、理美容用品は 0.4%，理美容サービスは 0.1% 下落した。

図 13 諸雑費 月別の動向 (平成 17 年=100)





図 14 中分類対前年上昇率

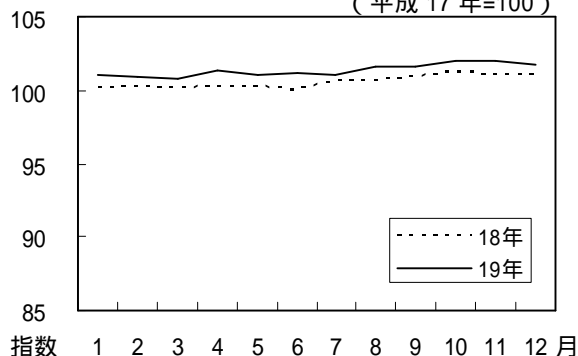
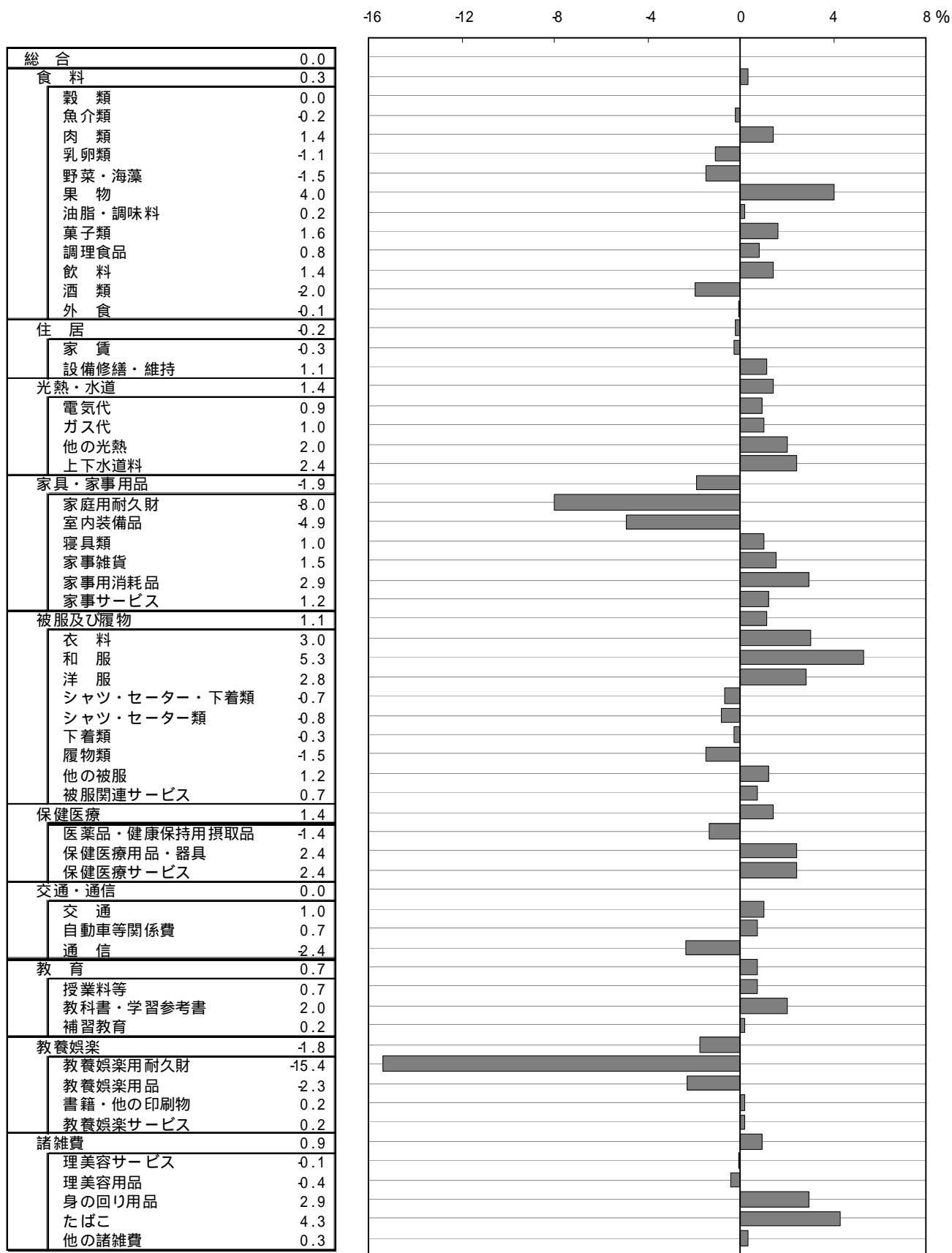

#### 4 寄与度・寄与率

平成 19 年の総合指数は 100.5 で、前年と同水準であった。10 大費目別に見た対前年上昇率に及ぼした影響（寄与度・寄与率）は、次のとおりであった。

表 3 10 大費目別前年上昇率，寄与度，寄与率

項 目	対前年上昇率 (%)				寄 与 度				寄 与 率 (%)			
	16年	17年	18年	19年	16年	17年	18年	19年	16年	17年	18年	19年
総 合	0.1	-0.3	0.5	0.0	0.10	-0.30	0.50	0.00	100.0	100.0	100.0	0.0
食 料	1.1	-1.2	1.1	0.3	0.29	-0.32	0.27	0.07	292.1	105.8	55.0	0.0
住 居	-0.1	0.8	-0.1	-0.2	-0.02	0.16	-0.02	-0.04	-20.5	-55.2	-4.2	0.0
光熱・水道	-0.3	0.6	3.3	1.4	-0.01	0.03	0.21	0.08	-18.6	-12.4	42.0	0.0
家具・家事用品	-2.0	-2.6	-0.9	-1.9	-0.06	-0.08	-0.03	-0.06	-64.7	27.4	-6.0	0.0
被服及び履物	1.4	0.2	0.4	1.1	0.07	0.01	0.01	0.05	73.5	-3.5	3.6	0.0
保健医療	0.2	-0.7	1.9	1.4	0.00	-0.02	0.08	0.05	7.8	8.8	16.2	0.0
交通・通信	-0.3	0.6	0.0	0.0	-0.04	0.08	0.00	0.00	-40.2	-26.8	0.0	0.0
教 育	0.2	0.5	0.7	0.7	0.00	0.02	0.02	0.02	8.8	-7.5	5.2	0.0
教養娯楽	-1.0	-1.6	-1.0	-1.8	-0.10	-0.17	-0.11	-0.20	-101.9	56.8	-23.2	0.0
諸 雑 費	0.6	-0.6	0.5	0.9	0.02	-0.02	0.02	0.05	26.4	8.8	5.8	0.0

総合指数の押し上げに最も寄与したのは、灯油や上下水道料の値上がりが影響した「光熱・水道」であった(寄与度 0.08)。次いで生鮮果物などの値上がりが影響した「食料」であった(寄与度 0.07)。

その他、押し上げに寄与したのは、和服及び洋服などの値上がりによる被服及び履物(寄与度 0.05)、保健医療用品・器具及び保健医療サービスの値上がりによる保健医療(寄与度 0.05)、たばこや身の回り用品などの値上がりによる諸雑費(寄与度 0.05)、教科書・学習参考書や授業料等の値上げによる教育(寄与度 0.02)であった。

一方、総合指数の押し下げに最も寄与したのは、教養娯楽耐久財及び教養娯楽用品の値下がりによる「教養娯楽」(寄与度 -0.20)であった。

その他、押し下げに寄与したのは、家庭用耐久財及び室内装備品の値下がりによる「家具・家事用品」(寄与度 -0.06)、家賃の値下がりによる「住居」(寄与度 -0.04)であった。

#### 5 財・サービス分類指数の動き

指数採用の 584 品目の分類において、統計表第 3 表から第 6 表までに記載の食料、穀類、住居、家賃、光熱・水道などの大分類・中分類は消費生活上の観点から分類したものである。

これに対し、財・サービス分類指数は、指数採用品目を供給側の視点から組み替えたものであり、大別すると財とサービスに分けられる。この財・サービス分類指数で平成 19 年の動きをみると次のとおりである。

図 15 財・サービス分類指数の推移

(平成 17 年=100)

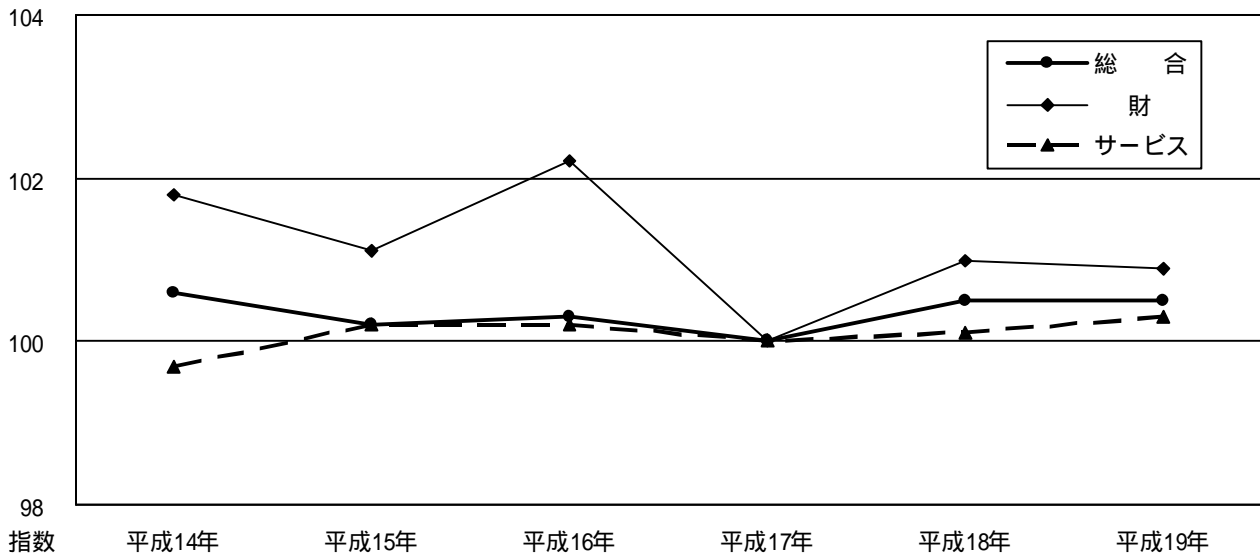

(1) 財は 100.9 となり、前年に比べ 0.1% 下落し、2 年ぶりにマイナスに転換した。

まず、農水畜産物は 103.8 と前年に比べ 0.5% 下落した。前年の価格高騰の反動により生鮮商品が 0.3% 下落し、米類などの他の農水畜産物が 1.3% 下落したことによる。

工業製品は 100.3 と前年と比べ 0.1% 下落した。家電製品を含むその他の工業製品が 1.8% 下落したことが主な要因である。一方、原油価格高騰の影響を受けた石油製品が 2.2% 上昇したのをはじめ、繊維製品が 0.8%、食料工業製品が 0.7% 上昇した。

また、電気・都市ガス・水道は 101.3 と、原油高を背景として 0.5% 上昇した。

(2) サービスは 100.3 となり、前年に比べ 0.2% 上昇し 2 年連続にプラスとなった。

内訳をみると、公共サービス料金は、火災保険料及び下水道料金の改定により 1.1% 上昇した。一般サービス料金は前年と同水準となった。一般サービス料金を詳細にみると民営家賃が 0.2% 上昇したが、携帯電話通信料など他のサービスが 0.1% 下落し、同水準となった。

## 6 品目別価格指数の動き

(1) 財の品目別価格指数の動きを対前年上昇率でみると、えだまめが 52.4% と最も上昇した。40% を超える上昇となったのは、さくらんぼ、たいであった。また、30% を超える上昇となったのは、ヘルスマーター、20% を超える上昇となったのは、うなぎかば焼き、男子学校制服、ベルト、男子コートであった。

一方、下落した品目をみると、カメラが 30.7% と最も下落した。また、20% を超える下落となったのは、ぶどう酒（輸入品）、パソコン（ノート型）、携帯電話機、DVDレコーダー、パソコン用プリンタ、にんじんであった。

表4 財のこの1年における上昇・下落の状況

上 昇		下 落	
品 目	上昇率(%)	品 目	下落率(%)
1 えだまめ	52.4	1 カメラ	-30.7
2 さくらんぼ	47.4	2 ぶどう酒(輸入品)	-28.5
3 たい	42.6	3 パソコン(ノート型)	-26.6
4 ヘルスメーター	33.3	4 携帯電話機	-26.1
5 うなぎかば焼き	28.5	5 DVDレコーダー	-25.0
6 男子学校制服	24.0	6 パソコン用プリンタ	-23.9
6 ベルト	24.0	7 にんじん	-23.0
8 男子コート	20.2	8 キャベツ	-19.4
9 もやし	18.0	9 固定電話機	-19.0
10 男子上着	16.9	9 パソコン(デスクトップ型)	-19.0
11 チューハイ	16.1	11 だいこん	-18.9
12 コーヒーわん皿	15.7	12 ビデオカメラ	-17.4
12 婦人スラックス(ジーンズ)	15.7	13 からあげ	-17.0
12 子供Tシャツ(長袖)	15.7	14 婦人スラックス(冬物)	-16.0
15 コーヒー豆	15.4	15 テレビゲーム	-15.9
16 冷凍調理ピラフ	15.3	16 さんま	-15.7
17 ブラウス(半袖)	14.4	17 ルームエアコン	-15.5
18 ヘアリンズ	14.3	18 鼻炎薬	-14.5
19 指輪	14.0	19 切り花(カーネーション)	-14.2
20 風味調味料	13.5	20 電気掃除機	-14.1

(2) サービスの品目別価格指数の動きを対前年上昇率で見ると、出産入院料(公立)が22.1%と最も上昇した。次いで自動車免許手数料が16.0%上昇した。また、5%を超える上昇となったのは、下水道料、火災保険料、通勤定期(JR以外)であった。

一方、下落した品目をみると、牛どんが13.9%と最も下落した。次いでゴルフプレー料金が8.4%下落した。また、3%を超える下落となったのは、ボウリングゲーム代、左官手間代、携帯電話通信料であった。

表5 サービスのこの1年における上昇・下落の状況

上 昇		下 落	
品 目	上昇率(%)	品 目	下落率(%)
1 出産入院料(公立)	22.1	1 牛どん	-13.9
2 自動車免許手数料	16.0	2 ゴルフプレー料金	-8.4
3 下水道料	6.8	3 ボウリングゲーム代	-4.5
4 火災保険料	6.3	4 左官手間代	-3.9
5 通勤定期(JR以外)	5.3	5 携帯電話通信料	-3.7
6 家事代行料	4.7	6 大工手間代	-2.7
7 普通運賃(JR以外)	4.3	7 粗大ゴミ処理手数料	-2.5
8 出産入院料(国立)	4.2	8 駐車料金	-1.7
8 専門学校授業料	4.2	9 民営家賃(非木造小住宅)	-1.3
10 外国バック旅行	4.0	10 介護料	-1.2
11 通学定期(JR以外)	3.8	11 焼肉	-0.5
12 コーヒー(外食)	3.4	11 民営家賃(木造中住宅)	-0.5
12 テーマパーク入場料	3.4	13 車庫借料	-0.3
14 民営家賃(木造小住宅)	2.2	13 パーマネント代	-0.3
15 し尿処理手数料	1.9	15 畳表取替費	-0.2
15 カラオケルーム使用料	1.9	15 自動車保険料(任意)	-0.2
17 パスポート取得料	1.6	15 PTA会費(中学校)	-0.2
18 ハンバーガー	1.5	18 ビール(外食)	-0.1
19 お子様ランチ	1.4	18 塀工事費	-0.1
20 月謝(ダンス)	1.3	18 私立大学授業料	-0.1

## 7 市・地方別指数の動き

総合指数の対前年比で上昇幅が最も大きかったのはつくば市で 0.6%であった。次いで取手市で 0.3%であった。土浦市と筑西市はともに 0.1%上昇した。

また、下落幅が最も大きかったのは水戸市で 0.2%であった。日立市と鹿島地方はともに 0.1%下落した。古河市は前年と同水準となった。

図 16 市・地方別総合指数の対前年上昇率

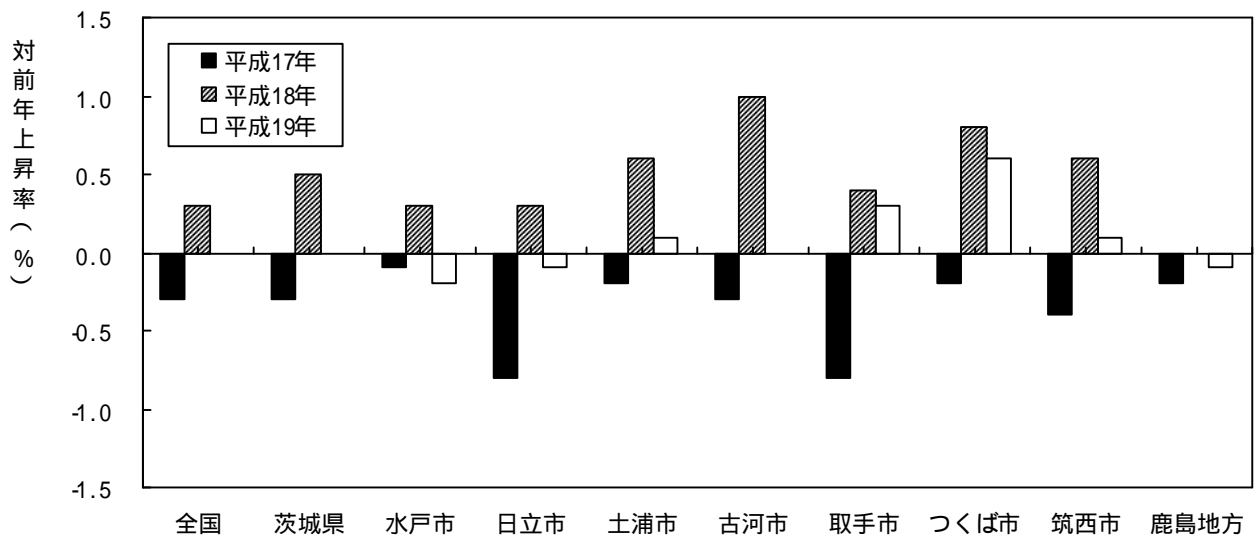

10大費目別の県内における上昇・下落の傾向をみると、光熱・水道、保健医療及び教育は8地域の全域で上昇、家具・家事用品及び教養娯楽は全域で下落している。また、食料、被服及び履物、交通・通信、諸雑費は6地域で上昇となり、おおむね8費目が上昇・下落の傾向を同じくしている。生鮮食品を除く総合指数をみると、日立市を除く全域でゼロ以上となっており、日立市も0.1%と下落幅は小さい。

このような傾向を示した原因としては、全国（全県）系列小売業等による統一価格の進展、店舗間の価格競争及び価格情報の入手が容易であることなどが考えられる。

一方、上昇・下落の地域間のばらつきがあるのは住居であった。

表 6 市別 10 大費目指数の対前年上昇率(平成 19 年)

	全 国	茨城県	水戸市	日立市	土浦市	古河市	取手市	つくば市	筑西市	鹿島地方
総 合	0.0	0.0	-0.2	-0.1	0.1	0.0	0.3	0.6	0.1	-0.1
食 料	0.3	0.3	0.0	0.6	0.4	-0.1	0.5	0.1	0.8	-0.2
住 居	-0.2	-0.2	-1.2	-0.4	0.1	1.4	0.6	0.6	-0.4	0.0
光 熱 ・ 水 道	0.8	1.4	1.2	0.4	0.6	0.4	0.6	4.5	1.1	1.3
家 具 ・ 家 事 用 品	-1.6	-1.9	-0.6	-4.9	-3.4	-0.6	-1.4	-0.4	-0.1	-1.6
被 服 及 び 履 物	0.6	1.1	1.1	1.0	1.5	-3.2	0.7	3.6	-0.4	1.2
保 健 医 療	0.3	1.4	2.0	1.3	1.4	1.6	1.3	1.0	1.4	1.1
交 通 ・ 通 信	0.1	0.0	-0.4	0.0	0.3	0.0	0.1	-0.1	0.2	0.0
教 育	0.7	0.7	0.6	0.7	0.6	0.6	0.6	0.7	0.7	0.7
教 養 娯 楽	-1.3	-1.8	-1.6	-1.8	-1.8	-1.8	-1.8	-1.5	-1.7	-2.1
諸 雑 費	0.8	0.9	0.8	-0.2	0.8	0.9	0.7	2.4	-0.1	1.0
生鮮食品を除く総合	0.0	0.0	0.0	-0.1	0.0	0.0	0.1	0.7	0.1	0.0

## 統 計 表

- 第 1 表 主要指標
- 第 2 表 総合指数（茨城県, 7 市 1 地方, 全国, 東京都）
- 第 3 表 大分類指数（茨城県, 7 市 1 地方）
- 第 4 表 中分類指数（茨城県, 7 市 1 地方）
- 第 5 表 帰属家賃及び生鮮食品等を除く指数（茨城県, 7 市 1 地方）
- 第 6 表 中分類指数, 寄与度, 寄与率（茨城県, 7 市 1 地方）
- 第 7 表 財・サービス分類指数, 寄与度, 寄与率（茨城県, 7 市 1 地方）
- 第 8 表 都市階級別, 県庁所在都市別総合及び食料指数（平成 18, 19 年度）
- 第 9 表 都市階級別, 県庁所在都市別消費者物価地域差指数（平成 18 年平均）
- 第 10 表 全国中分類指数（平成 17, 18, 19 年平均）
- 第 11 表 主要調査品目の市別年平均価格（平成 19 年）

第1表 主要指標

		消費者物価指数		企業物価指数				賃金指数 現金給与額(調査産業計) 事業所規模30人以上				
		全国	茨城県	全 国				全 国		茨 城 県		
		総 合		国内企業 物価指数	輸 出 物価指数	輸 入 物価指数	国内・輸出・ 輸入の平均 指 数	名 目	実 質	名 目	実 質	
		平成17年 = 100		平成12年 = 100				平成17年 = 100				
指 数	平成 2 年平均	94.1	94.8	106.7	132.4	118.5	110.1	89.9	96.9	-	-	
	3	97.3	97.6	108.3	135.2	128.8	112.3	94.1	98.3	-	-	
	4	98.9	99.5	109.4	127.9	118.3	111.6	97.3	98.5	-	-	
	5	100.2	100.8	108.4	123.3	111.0	109.8	99.1	98.7	-	-	
	6	100.8	101.7	104.9	110.3	94.0	104.5	101.4	99.4	-	-	
	7	100.7	101.3	104.1	107.9	93.9	103.5	103.3	101.5	-	-	
	8	100.8	101.1	102.4	113.0	103.0	103.6	104.9	103.0	-	-	
	9	102.7	102.7	103.0	115.1	110.7	105.2	107.0	103.5	-	-	
	10	103.3	103.4	101.5	116.7	105.3	103.6	105.6	101.4	-	-	
	11	103.0	103.1	100.0	104.9	95.5	100.1	104.1	100.4	-	-	
	12	102.2	102.2	100.0	100.0	100.0	100.0	103.9	101.1	-	-	
	13	101.5	101.7	97.7	103.1	102.5	99.1	102.9	101.1	-	-	
	14	100.6	100.6	95.7	101.9	101.0	97.2	99.9	99.2	-	-	
	15	100.3	100.2	94.9	97.8	100.1	96.0	99.8	99.4	-	-	
	16	100.3	100.3	96.1	96.4	104.3	97.1	99.0	98.6	-	-	
	17	100.0	100.0	97.7	98.3	118.0	100.1	100.0	100.0	100.0	100.0	100.0
	18	100.3	100.5	100.7	102.8	137.3	105.1	101.0	100.7	98.1	97.8	
	19	100.3	100.5	103.1	104.6	116.3	105.0	100.7	100.3	100.1	100.0	
	値	平成19年 1 月	100.0	100.2	101.2	106.1	143.6	106.7	81.8	81.8	80.0	80.3
2		99.5	99.6	101.1	106.1	140.4	106.3	80.5	80.9	80.7	81.4	
3		99.8	99.9	101.4	104.7	140.1	106.3	84.2	84.4	82.6	83.1	
4		100.1	100.1	102.3	106.5	144.9	107.9	83.2	83.1	84.7	85.1	
5		100.4	100.4	102.8	108.2	150.6	109.1	81.9	81.5	81.4	81.4	
6		100.2	100.5	102.9	109.6	153.2	109.7	153.1	152.6	159.8	160.0	
7		100.1	100.2	103.6	109.0	152.5	110.0	117.4	117.3	106.7	107.1	
8		100.6	100.6	103.7	105.5	149.0	109.1	83.0	82.4	83.2	83.0	
9		100.6	100.8	103.6	104.5	147.5	108.7	81.0	80.4	79.3	79.1	
10		100.9	101.2	104.8	104.7	125.6	-	81.8	81.0	80.5	79.9	
11		100.7	101.1	105.0	102.1	124.7	-	87.7	87.0	81.9	81.0	
12		100.9	101.5	105.4	102.6	129.6	-	192.3	190.2	200.0	196.7	
対 前 年 上 昇 率 %	平成 3 年	3.3	3.1	1.0	-5.4	-8.2	-0.6	3.5	0.2	-	-	
	4	1.6	1.8	-0.9	-3.6	-6.2	-1.6	1.7	0.1	-	-	
	5	1.3	1.3	-1.6	-8.0	-10.4	-2.8	0.6	-0.6	-	-	
	6	0.7	0.9	-1.7	-2.7	-5.5	-2.1	1.8	1.3	-	-	
	7	-0.1	-0.4	-0.8	-2.2	-0.1	-1.0	1.8	2.1	-	-	
	8	0.1	-0.2	-1.6	4.7	9.7	-0.5	1.6	1.6	-	-	
	9	1.8	1.5	0.6	1.9	7.5	2.1	2.0	0.4	-	-	
	10	0.6	0.7	-1.5	1.4	-4.9	-1.5	-1.4	-2.1	-	-	
	11	-0.3	-0.3	-1.5	-10.1	-9.3	-3.4	-1.4	-1.0	-	-	
	12	-0.7	-0.8	0.0	-4.7	4.7	-0.1	-0.3	0.6	-	-	
	13	-0.7	-0.5	-2.3	3.1	2.5	-0.9	-0.9	0.0	-	-	
	14	-0.9	-1.1	-2.0	-1.2	-1.5	-1.9	-2.9	-1.8	-	-	
	15	-0.3	-0.4	-0.8	-4.0	-0.9	-1.2	-0.1	0.2	-	-	
	16	0.0	0.1	1.3	-1.4	4.2	1.1	-0.8	-0.9	-	-	
	17	-0.3	-0.3	1.7	2.0	13.1	3.1	1.0	1.5	-	-	
	18	0.3	0.5	3.1	4.7	16.4	5.0	1.0	0.7	-1.9	-2.2	
	19	0.0	0.0	2.4	1.8	-15.3	-0.1	-0.3	-0.4	2.0	2.2	
	資料出所		総務省	茨城県	日 本 銀 行				厚生労働省		茨 城 県	

鉱工業生産指数 (付加価値額ウェイト)				家 計 二人以上の世帯のうち勤労者世帯(農林漁家世帯を除く)						
全 国		茨 城 県		全 国			水 戸 市			
原指数	季節調整 済指数	原指数	季節調整 済指数	実収入	可処分所得	消費支出	実収入	可処分所得	消費支出	
平成12年 = 100		平成12年 = 100		(円)						
-	-	-	-	521,757	440,539	331,595	557,679	460,655	348,255	1990 年平均
-	-	-	-	548,769	463,862	345,473	593,534	490,023	346,967	1991
-	-	-	-	563,855	473,738	352,820	640,545	532,805	407,705	1992
-	-	-	-	570,545	478,155	355,276	659,941	535,998	383,472	1993
-	-	-	-	567,174	481,178	353,116	623,504	521,941	378,470	1994
-	-	-	-	570,817	482,174	349,663	660,199	548,438	365,022	1995
-	-	-	-	579,461	488,537	351,755	673,982	555,581	351,116	1996
-	-	-	-	595,214	497,036	357,636	724,170	586,185	410,347	1997
94.4	-	96.4	-	588,916	495,887	353,552	620,748	517,107	365,904	1998
94.6	-	95.9	-	574,676	483,910	346,177	611,619	518,002	348,560	1999
100.0	-	100.0	-	560,954	472,823	340,977	606,735	507,914	355,266	2000
93.2	-	96.1	-	551,160	464,723	335,042	590,411	491,619	347,800	2001
92.0	-	94.8	-	538,277	452,501	330,651	554,259	465,896	328,451	2002
95.0	-	100.1	-	524,542	440,461	325,823	510,233	422,959	351,012	2003
100.2	-	104.2	-	530,028	444,966	330,836	542,549	454,061	320,978	2004
101.3	-	103.4	-	522,629	439,672	328,649	542,539	449,112	327,719	2005
106.2	-	106.3	-	525,254	441,066	320,026	558,119	463,634	318,873	2006
109.1	-	110.3	-	527,129	441,070	322,840	637,708	523,868	348,326	2007
100.3	107.1	99.9	106.9	440,640	373,665	327,324	517,694	434,370	348,746	2007年 1 月
104.5	107.9	105.7	111.8	470,555	401,825	290,305	523,747	445,521	336,474	2
119.4	107.6	131.8	106.9	444,004	376,894	338,690	564,365	468,032	398,727	3
104.7	107.4	102.2	105.2	469,959	396,999	341,518	563,141	446,332	338,896	4
102.8	107.1	100.6	110.4	429,492	331,726	312,093	519,606	396,516	316,923	5
110.1	108.5	109.2	115.2	733,476	605,189	298,941	995,365	816,460	309,181	6
109.6	108.1	113.2	112.8	590,891	488,225	323,482	691,572	567,131	357,878	7
105.4	111.9	104.7	109.7	466,197	392,145	322,131	545,178	451,570	387,898	8
112.6	110.3	116.6	110.3	430,045	361,301	310,549	473,294	389,972	313,256	9
114.8	112.2	111.6	112.0	469,361	395,902	327,103	531,645	440,363	311,677	10
114.4	110.4	116.0	113.4	434,113	364,251	302,865	525,923	425,237	382,255	11
110.3	112.0	112.4	112.3	946,818	804,718	379,079	1,200,965	1,004,910	378,007	12
-	-	-	-	5.2	4.5	4.8	6.4	6.4	-0.4	1991 年平均
-	-	-	-	2.7	2.1	2.1	7.9	8.7	17.5	1992
-	-	-	-	1.2	0.9	0.7	3.0	0.6	-5.9	1993
-	-	-	-	-0.6	0.6	-0.6	-5.5	-2.6	-1.3	1994
-	-	-	-	0.6	0.2	-1.0	5.9	5.1	-3.6	1995
-	-	-	-	1.5	1.3	0.6	2.1	1.3	-3.8	1996
-	-	-	-	2.7	1.7	1.7	7.4	5.5	16.9	1997
-	-	-	-	-1.1	-0.2	-1.1	-14.3	-11.8	-10.8	1998
0.2	-	-0.5	-	-2.4	-2.4	-2.1	-1.5	0.2	-4.7	1999
5.7	-	4.3	-	-2.4	-2.3	-1.5	-0.8	-1.9	1.9	2000
-6.8	-	-3.9	-	-1.7	-1.7	-1.7	-2.7	-3.2	-2.1	2001
-1.3	-	-1.4	-	-2.3	-2.6	-1.3	-6.1	-5.2	-5.6	2002
3.3	-	5.6	-	-2.6	-2.7	-1.5	-7.9	-9.2	6.9	2003
5.5	-	4.1	-	1.0	1.0	1.5	6.3	7.4	-8.6	2004
1.1	-	-0.7	-	-1.4	-1.2	-0.7	0.0	-1.1	2.1	2005
4.8	-	2.7	-	0.5	0.3	-2.6	2.9	3.2	-2.7	2006
2.7	-	3.8	-	0.4	0.0	0.9	14.3	13.0	9.2	2007
経済産業省		茨 城 県		総 務 省						資料出所



第2表 総合指数

縣市別		茨城県		水戸市		日立市		土浦市		古河市	
年月	項目	総	持家の帰	総	持家の帰	総	持家の帰	総	持家の帰	総	持家の帰
		合	属家賃を 除く総合	合	属家賃を 除く総合	合	属家賃を 除く総合	合	属家賃を 除く総合	合	属家賃を 除く総合
指 数	平成 2 年平均	94.8	96.3	96.4	97.6	91.8	95.8	95.9	97.2	93.6	95.2
	3	97.6	99.4	99.4	100.7	94.9	99.2	98.3	99.7	96.6	98.3
	4	99.5	100.9	101.3	102.6	97.5	100.7	99.7	101.1	98.3	99.9
	5	100.8	102.1	102.5	103.4	99.1	102.3	100.7	102.1	99.7	100.9
	6	101.7	102.9	103.0	103.7	100.3	103.2	101.9	103.2	100.6	101.8
	7	101.3	102.3	102.0	102.7	100.4	103.0	101.8	103.0	100.1	101.4
	8	101.1	102.0	101.6	102.2	100.4	102.7	102.1	103.1	99.6	100.9
	9	102.7	103.5	103.1	103.8	102.0	104.5	103.4	104.5	101.0	102.5
	10	103.4	104.3	103.7	104.6	102.8	105.3	104.1	105.3	102.0	103.2
	11	103.1	103.9	103.3	104.3	102.4	104.9	103.6	105.0	101.7	102.8
	12	102.2	103.0	102.5	103.2	101.7	103.8	102.6	103.8	100.5	101.5
	13	101.7	102.4	101.9	102.5	101.1	103.2	101.8	103.1	100.4	101.0
	14	100.6	101.0	100.8	101.0	100.3	101.7	100.8	101.7	100.8	100.2
	15	100.2	100.4	100.2	100.4	100.4	101.0	99.7	100.6	99.9	99.8
	16	100.3	100.5	100.1	100.3	100.8	101.0	100.2	100.8	100.3	100.5
	17	100.0	100.0	100.0	100.0	100.0	100.0	100.0	100.0	100.0	100.0
	18	100.5	100.6	100.3	100.4	100.3	100.5	100.6	100.7	101.0	100.9
	19	100.5	100.7	100.1	100.4	100.2	100.5	100.7	100.8	101.0	100.8
	値	平成19年 1 月	100.2	100.3	99.6	99.7	99.8	100.1	100.8	100.8	100.5
2		99.6	99.6	99.2	99.3	99.1	99.2	100.2	100.0	100.3	100.0
3		99.9	100.0	99.4	99.5	99.6	99.9	100.3	100.3	100.5	100.2
4		100.1	100.2	99.5	99.7	99.7	100.0	100.4	100.4	100.5	100.3
5		100.4	100.6	100.0	100.2	100.0	100.3	100.7	100.8	100.9	100.7
6		100.5	100.7	99.9	100.1	100.3	100.7	100.6	100.7	101.1	100.9
7		100.2	100.3	99.6	99.8	100.0	100.3	100.3	100.3	100.8	100.5
8		100.6	100.8	100.2	100.4	100.3	100.7	100.7	100.7	101.2	101.1
9		100.8	101.0	100.3	100.6	100.5	100.8	101.0	101.2	101.5	101.4
10		101.2	101.4	100.8	101.2	100.8	101.2	101.2	101.4	101.6	101.5
11		101.1	101.4	101.1	101.5	100.6	100.9	101.1	101.3	101.5	101.4
12		101.5	101.8	101.7	102.2	101.3	101.4	101.2	101.5	101.6	101.5
対 前 年 上 昇 率 %	平成 11 年	-0.3	-0.4	-0.4	-0.3	-0.4	-0.4	-0.5	-0.3	-0.3	-0.4
	12	-0.8	-0.9	-0.8	-1.1	-0.7	-1.0	-1.0	-1.1	-1.2	-1.3
	13	-0.5	-0.6	-0.5	-0.7	-0.6	-0.6	-0.7	-0.7	-0.1	-0.5
	14	-1.1	-1.3	-1.1	-1.4	-0.8	-1.5	-1.0	-1.4	0.4	-0.8
	15	-0.4	-0.6	-0.6	-0.6	0.1	-0.6	-1.1	-1.0	-0.9	-0.4
	16	0.1	0.1	-0.1	-0.1	0.4	0.0	0.5	0.2	0.4	0.7
	17	-0.3	-0.5	-0.1	-0.3	-0.8	-1.0	-0.2	-0.8	-0.3	-0.5
18	0.5	0.6	0.3	0.4	0.3	0.5	0.6	0.7	1.0	0.9	
19	0.0	0.1	-0.2	0.0	-0.1	0.0	0.1	0.1	0.0	-0.1	

取手市		つくば市		筑西市		鹿島地方		全国		東京都区部		
総 合	持家の帰 属家賃を 除く総合	総 合	持家の帰 属家賃を 除く総合	総 合	持家の帰 属家賃を 除く総合	総 合	持家の帰 属家賃を 除く総合	総 合	持家の帰 属家賃を 除く総合	総 合	持家の帰 属家賃を 除く総合	
96.4	96.1	-	-	96.0	96.7	-	-	94.1	95.6	95.8	96.4	1990年平均
100.1	99.7	-	-	98.4	99.1	-	-	97.3	98.8	98.9	99.6	1991
101.1	101.0	-	-	100.3	100.6	-	-	98.9	100.4	100.9	101.3	1992
102.3	101.9	-	-	101.3	101.5	-	-	100.2	101.6	102.1	102.2	1993
103.2	102.8	-	-	102.2	102.5	-	-	100.8	102.0	102.8	102.6	1994
102.5	102.2	101.0	101.2	101.4	101.4	101.6	102.1	100.7	101.8	102.5	102.3	1995
101.8	101.5	100.8	101.0	101.3	101.0	101.4	101.5	100.8	101.8	102.5	102.3	1996
102.9	102.9	102.2	102.5	103.2	102.9	103.1	103.1	102.7	103.4	103.8	103.8	1997
104.1	103.6	103.2	103.3	103.9	103.7	103.7	103.9	103.3	104.1	104.6	104.7	1998
103.2	102.9	103.0	103.4	103.9	103.3	103.4	103.8	103.0	103.7	104.2	104.0	1999
102.5	102.2	102.8	102.9	103.5	102.5	102.1	102.6	102.2	102.8	103.2	103.0	2000
101.7	101.6	101.3	101.6	102.8	101.7	102.7	102.6	101.5	101.8	102.1	102.1	2001
101.0	100.8	100.0	100.5	100.8	100.4	101.0	100.8	100.6	100.7	101.0	101.0	2002
100.7	100.5	100.1	100.3	100.1	100.0	100.3	100.0	100.3	100.4	100.6	100.6	2003
100.8	100.8	100.2	100.5	100.4	100.5	100.2	100.3	100.3	100.4	100.5	100.6	2004
100.0	100.0	100.0	100.0	100.0	100.0	100.0	100.0	100.0	100.0	100.0	100.0	2005
100.4	100.8	100.8	100.9	100.6	100.8	100.0	100.1	100.3	100.3	100.1	100.2	2006
100.7	101.0	101.4	101.5	100.7	100.9	99.9	100.1	100.3	100.4	100.2	100.1	2007
100.3	100.7	101.2	101.2	100.5	100.5	99.4	99.4	100.0	100.0	99.9	99.8	2007年1月
99.6	99.8	100.4	100.3	100.0	99.9	98.9	98.9	99.5	99.5	99.5	99.3	2
99.9	100.2	100.9	100.9	100.3	100.3	99.3	99.4	99.8	99.8	99.9	99.8	3
100.1	100.5	101.3	101.4	100.0	100.2	99.5	99.6	100.1	100.1	100.2	100.2	4
100.7	101.1	101.2	101.4	100.7	100.9	99.7	99.9	100.4	100.5	100.4	100.4	5
100.7	101.0	101.7	101.8	100.8	101.0	99.9	100.1	100.2	100.3	100.1	100.1	6
100.4	100.6	101.3	101.4	100.4	100.6	99.5	99.5	100.1	100.1	99.9	99.8	7
101.0	101.3	101.6	101.8	100.9	101.2	99.9	100.0	100.6	100.7	100.3	100.4	8
101.2	101.5	101.6	101.8	101.1	101.5	100.2	100.3	100.6	100.8	100.5	100.5	9
101.4	101.7	102.0	102.2	101.1	101.4	100.8	101.1	100.9	101.0	100.6	100.6	10
101.2	101.5	101.8	102.0	101.0	101.4	100.9	101.0	100.7	100.8	100.3	100.2	11
101.4	101.8	102.0	102.2	101.7	102.1	101.2	101.4	100.9	101.1	100.5	100.4	12
-0.9	-0.7	-0.2	0.1	0.0	-0.4	-0.3	-0.1	-0.3	-0.4	-0.4	-0.7	1999年平均
-0.7	-0.6	-0.2	-0.5	-0.4	-0.8	-1.2	-1.2	-0.7	-0.9	-1.0	-1.0	2000
-0.7	-0.6	-1.4	-1.2	-0.7	-0.7	0.5	0.0	-0.7	-0.9	-1.1	-0.9	2001
-0.7	-0.8	-1.3	-1.1	-1.9	-1.3	-1.6	-1.7	-0.9	-1.1	-1.0	-1.0	2002
-0.3	-0.3	0.1	-0.2	-0.7	-0.4	-0.7	-0.8	-0.3	-0.3	-0.4	-0.4	2003
0.1	0.3	0.1	0.2	0.3	0.5	-0.1	0.3	0.0	0.0	-0.1	0.0	2004
-0.8	-0.8	-0.2	-0.5	-0.4	-0.5	-0.2	-0.3	-0.3	-0.4	-0.5	-0.6	2005
0.4	0.8	0.8	0.9	0.6	0.8	0.0	0.1	0.3	0.3	0.1	0.2	2006
0.3	0.2	0.6	0.6	0.1	0.1	-0.1	0.0	0.0	0.1	0.1	-0.1	2007

第3表 大分類指数 (茨城県)

項目		平成17年=100												
		総合	食料	住居	光熱・水道	家事用品	家具・物	履被服及び	保健医療	交通通信	教育	教養娯楽	諸雑費	を除外する総合
年	月	10,000	2,502	2,134	636	334	456	424	1,402	365	1,163	584	9,601	
指数	平成15年平均	100.2	100.1	99.3	99.7	104.8	98.4	100.5	99.7	99.3	102.6	100.0	100.2	
	16	100.3	101.2	99.2	99.4	102.7	99.8	100.7	99.4	99.5	101.6	100.6	100.2	
	17	100.0	100.0	100.0	100.0	100.0	100.0	100.0	100.0	100.0	100.0	100.0	100.0	
	18	100.5	101.1	99.9	103.3	99.1	100.4	101.9	100.0	100.7	99.0	100.5	100.2	
	19	100.5	101.4	99.7	104.7	97.2	101.5	103.3	100.0	101.4	97.2	101.4	100.2	
	平成19年 1月	100.2	101.9	99.6	104.4	98.0	97.2	102.2	99.3	100.9	96.7	101.0	99.7	
	2	99.6	100.7	99.5	104.1	97.7	95.8	102.6	98.4	101.0	96.3	100.9	99.4	
	3	99.9	101.0	99.5	104.0	97.3	100.0	102.7	98.3	101.0	97.3	100.8	99.7	
	4	100.1	101.1	99.5	103.7	96.7	101.6	103.6	98.5	101.5	96.8	101.3	99.8	
	5	100.4	101.1	99.7	103.9	97.3	103.1	103.7	99.5	101.5	97.2	101.0	100.1	
	6	100.5	101.4	99.8	104.1	97.4	103.1	104.0	99.9	101.5	96.6	101.2	100.1	
	7	100.2	100.5	99.8	104.1	97.0	99.0	103.6	100.3	101.5	97.4	101.1	100.1	
8	100.6	101.2	99.7	104.4	97.1	97.3	103.5	101.1	101.5	98.5	101.6	100.3		
9	100.8	101.6	99.9	104.5	96.8	103.7	103.4	100.3	101.5	97.9	101.6	100.6		
10	101.2	102.4	99.9	105.2	98.3	105.0	103.3	100.4	101.5	97.5	102.0	100.7		
11	101.1	101.6	100.0	106.1	97.8	106.4	103.6	101.2	101.5	96.9	102.0	101.0		
12	101.5	102.4	100.0	107.4	95.0	105.8	103.2	102.3	101.5	97.6	101.7	101.2		
対前年 月 上昇率 %	平成16年平均	0.1	1.1	-0.1	-0.3	-2.0	1.4	0.2	-0.3	0.2	-1.0	0.6	0.0	
	17	-0.3	-1.2	0.8	0.6	-2.6	0.2	-0.7	0.6	0.5	-1.6	-0.6	-0.2	
	18	0.5	1.1	-0.1	3.3	-0.9	0.4	1.9	0.0	0.7	-1.0	0.5	0.2	
	19	0.0	0.3	-0.2	1.4	-1.9	1.1	1.4	0.0	0.7	-1.8	0.9	0.0	
	平成19年 1月	-0.2	0.8	0.1	0.6	-0.7	-5.1	-0.4	-0.1	0.0	-1.3	0.0	-0.5	
	2	-0.6	-1.2	-0.1	-0.3	-0.3	-1.4	0.4	-0.9	0.1	-0.4	-0.1	-0.3	
	3	0.3	0.3	0.0	-0.1	-0.4	4.4	0.1	-0.1	0.0	1.0	-0.1	0.3	
	4	0.2	0.1	0.0	-0.3	-0.6	1.6	0.9	0.2	0.5	-0.5	0.5	0.1	
	5	0.3	0.0	0.2	0.2	0.6	1.5	0.1	1.0	0.0	0.4	-0.3	0.3	
	6	0.1	0.3	0.1	0.2	0.1	0.0	0.3	0.4	0.0	-0.6	0.2	0.0	
	7	-0.3	-0.9	0.0	0.0	-0.4	-4.0	-0.4	0.4	0.0	0.8	-0.1	0.0	
	8	0.4	0.7	-0.1	0.3	0.1	-1.7	-0.1	0.8	0.0	1.1	0.5	0.2	
9	0.2	0.4	0.2	0.1	-0.3	6.6	-0.1	-0.8	0.0	-0.6	0.0	0.3		
10	0.4	0.8	0.0	0.7	1.5	1.3	-0.1	0.1	0.0	-0.4	0.4	0.1		
11	-0.1	-0.8	0.1	0.9	-0.5	1.3	0.3	0.8	0.0	-0.6	0.0	0.3		
12	0.4	0.8	0.0	1.2	-2.9	-0.6	-0.4	1.1	0.0	0.7	-0.3	0.2		
対前年 同月 上昇率 %	平成19年 1月	-0.1	0.0	-0.4	1.5	-1.6	-1.5	0.0	0.0	0.8	-1.0	0.9	-0.1	
	2	-0.4	-0.3	-0.5	0.8	-1.7	0.1	0.5	-0.9	0.9	-1.4	0.7	-0.2	
	3	-0.4	0.3	-0.6	0.7	-1.9	0.5	0.6	-1.5	0.9	-1.2	0.7	-0.4	
	4	-0.2	0.6	-0.6	1.4	-2.1	-0.3	2.0	-0.9	0.7	-2.1	1.0	-0.3	
	5	-0.3	-0.4	-0.4	1.4	-2.0	0.8	2.2	-0.8	0.7	-2.7	0.8	-0.3	
	6	-0.1	0.3	-0.2	1.6	-1.5	1.1	2.5	0.1	0.7	-3.4	1.3	-0.1	
	7	-0.1	0.2	-0.1	1.5	-1.4	-0.1	2.1	0.1	0.7	-2.9	0.4	-0.1	
	8	-0.5	-1.3	0.0	0.5	-1.6	-0.4	2.1	-0.4	0.7	-2.6	0.9	-0.1	
	9	0.0	0.3	0.2	0.5	-2.7	3.2	1.9	-0.6	0.6	-1.8	0.7	0.2	
	10	0.5	0.9	0.3	0.9	-0.9	2.6	0.8	0.0	0.6	-0.7	0.8	0.4	
	11	0.9	1.6	0.5	2.1	-1.9	3.5	1.5	1.6	0.6	-1.0	0.9	0.8	
	12	1.1	1.3	0.5	3.5	-3.7	3.3	0.6	2.9	0.6	-0.4	0.7	1.0	

第3表 大分類指数 (水戸市)

平成17年=100

項目	年 月	平成17年=100											
		総 合	食 料	住 居	光熱・水道	家事用品	家具・物 び	履 被 服 及 保 健 医 療	交 通 通 信	教 育	教 養 娛 楽	諸 雑 費	を 除 く 生 鮮 食 品 総 合
ウ	エ	10,000	2,415	2,082	664	306	465	410	1,473	418	1,188	579	9,629
指 数	平成15年平均	100.2	99.9	99.7	99.2	105.0	98.0	100.4	99.6	99.1	103.1	99.7	100.3
	16	100.1	100.6	98.9	98.9	101.9	100.2	100.6	99.3	99.4	101.8	99.8	100.1
	17	100.0	100.0	100.0	100.0	100.0	100.0	100.0	100.0	100.0	100.0	100.0	100.0
	18	100.3	101.0	100.2	103.9	96.7	99.4	99.4	100.2	100.6	99.0	100.4	100.0
	19	100.1	101.0	99.0	105.1	96.1	100.5	101.4	99.8	101.2	97.4	101.2	100.0
	平成19年 1月	99.6	101.4	99.1	104.9	95.1	94.3	99.7	99.4	100.7	96.5	100.8	99.3
	2	99.2	100.8	99.1	104.5	95.6	94.6	100.4	98.3	100.8	95.7	100.7	99.2
	3	99.4	99.9	99.0	104.5	95.7	100.4	100.1	98.1	100.8	97.2	100.6	99.5
	4	99.5	100.0	98.7	104.3	94.7	100.9	102.0	98.4	101.3	96.8	101.1	99.5
	5	100.0	100.6	99.3	104.3	95.0	102.5	101.9	99.3	101.3	97.2	100.8	99.9
	6	99.9	100.0	99.3	104.6	96.8	102.5	102.2	99.6	101.3	96.7	101.1	99.9
	7	99.6	99.5	99.0	104.5	96.4	96.6	101.9	100.1	101.3	97.7	100.8	99.7
	8	100.2	100.9	98.9	104.8	96.6	94.8	101.6	100.7	101.3	99.1	101.3	100.0
9	100.3	100.5	99.0	104.8	96.5	103.0	101.7	100.2	101.3	98.3	101.5	100.3	
10	100.8	102.0	98.9	105.5	98.4	105.0	101.5	100.2	101.3	97.9	101.8	100.5	
11	101.1	102.5	98.9	106.6	97.1	106.2	101.9	101.3	101.3	97.0	101.9	100.7	
12	101.7	103.8	98.9	107.9	95.6	105.4	101.6	102.3	101.3	98.2	101.7	101.1	
対 前 年 月 上 昇 率 %	平成16年平均	-0.1	0.7	-0.8	-0.3	-2.9	2.2	0.2	-0.3	0.3	-1.3	0.1	-0.2
	17	-0.1	-0.6	1.1	1.1	-1.9	-0.2	-0.6	0.7	0.6	-1.8	0.2	-0.1
	18	0.3	1.0	0.2	3.9	-3.3	-0.6	-0.6	0.2	0.6	-1.0	0.4	0.0
	19	-0.2	0.0	-1.2	1.2	-0.6	1.1	2.0	-0.4	0.6	-1.6	0.8	0.0
	平成19年 1月	-0.7	-0.2	-0.1	0.7	-1.0	-7.2	-0.4	-0.5	0.0	-1.5	0.3	-0.7
	2	-0.4	-0.6	0.0	-0.4	0.5	0.3	0.7	-1.1	0.1	-0.8	-0.1	-0.1
	3	0.2	-0.9	-0.1	0.0	0.1	6.1	-0.3	-0.2	0.0	1.6	-0.1	0.3
	4	0.1	0.1	-0.3	-0.2	-1.0	0.5	1.9	0.3	0.5	-0.4	0.5	0.0
	5	0.5	0.6	0.6	0.0	0.3	1.6	-0.1	0.9	0.0	0.4	-0.3	0.4
	6	-0.1	-0.6	0.0	0.3	1.9	0.0	0.3	0.3	0.0	-0.5	0.3	0.0
	7	-0.3	-0.5	-0.3	-0.1	-0.4	-5.8	-0.3	0.5	0.0	1.0	-0.3	-0.2
	8	0.6	1.4	-0.1	0.3	0.2	-1.9	-0.3	0.6	0.0	1.4	0.5	0.3
	9	0.1	-0.4	0.1	0.0	-0.1	8.6	0.1	-0.5	0.0	-0.8	0.2	0.3
10	0.5	1.5	-0.1	0.7	2.0	1.9	-0.2	0.0	0.0	-0.4	0.3	0.2	
11	0.3	0.5	0.0	1.0	-1.3	1.1	0.4	1.1	0.0	-0.9	0.1	0.2	
12	0.6	1.3	0.0	1.2	-1.5	-0.8	-0.3	1.0	0.0	1.2	-0.2	0.4	
対 前 年 同 月 上 昇 率 %	平成19年 1月	-0.3	-0.2	-0.7	1.9	-2.8	-3.6	0.0	0.1	0.6	-0.5	0.8	-0.1
	2	-0.4	0.1	-0.6	0.5	-2.2	0.2	1.0	-1.1	0.7	-1.6	0.5	-0.1
	3	-0.6	0.1	-1.9	0.6	-1.6	1.4	0.7	-1.8	0.6	-1.0	0.7	-0.5
	4	-0.6	0.1	-2.0	0.8	-2.6	0.6	2.8	-1.1	0.6	-2.2	0.8	-0.6
	5	-0.9	-1.7	-1.4	0.8	-1.7	1.7	2.8	-1.2	0.6	-2.8	0.7	-0.5
	6	-0.8	-1.5	-1.3	1.0	0.0	1.8	3.2	-0.2	0.6	-3.6	1.1	-0.3
	7	-0.8	-1.1	-1.3	0.8	0.5	-0.1	2.7	-0.3	0.6	-3.2	0.1	-0.4
	8	-0.7	-1.0	-1.4	0.7	0.8	-0.7	2.9	-0.8	0.6	-2.7	0.6	-0.4
	9	-0.2	0.4	-1.0	0.5	0.4	1.6	2.6	-0.9	0.6	-1.7	0.5	0.0
	10	0.2	0.5	-1.1	0.9	2.3	2.7	1.4	-0.5	0.6	-0.3	0.9	0.3
	11	1.1	2.6	-0.9	2.3	0.5	3.4	2.3	1.3	0.6	-0.7	1.3	0.7
	12	1.4	2.2	-0.3	3.6	-0.5	3.7	1.5	2.4	0.6	0.2	1.2	1.1

第3表 大分類指数（日立市）

平成17年=100

項目	年 月	平成17年=100												
		総 合	食 料	住 居	光熱・水道	家事用品	家具・物	履被服及び	保健医療	交通通信	教 育	教養娯楽	諸 雑 費	を 除 く 生 鮮 食 品 合 計
ウ	エ	10,000	2,517	2,272	622	313	456	420	1,329	307	1,173	591	9,590	
指 数	平成15年平均	100.4	100.9	98.3	99.9	104.8	101.5	100.8	100.4	99.2	102.6	101.1	100.3	
	16	100.8	101.7	100.0	99.4	103.7	102.2	100.7	99.7	99.6	101.5	102.0	100.7	
	17	100.0	100.0	100.0	100.0	100.0	100.0	100.0	100.0	100.0	100.0	100.0	100.0	
	18	100.3	100.9	99.2	102.4	100.9	99.3	104.8	100.0	100.8	99.0	100.6	100.1	
	19	100.2	101.5	98.8	102.8	96.0	100.3	106.2	100.0	101.5	97.2	100.4	100.0	
	平成19年 1月	99.8	101.7	98.3	102.7	96.9	97.8	105.5	99.3	101.2	96.6	100.2	99.5	
	2	99.1	100.5	98.2	102.3	96.7	93.4	105.7	98.4	101.2	96.3	100.0	99.1	
	3	99.6	101.6	98.4	102.2	95.8	97.1	105.8	98.3	101.2	97.4	99.8	99.4	
	4	99.7	101.1	98.6	102.1	95.1	101.0	106.3	98.4	101.6	96.8	100.0	99.6	
	5	100.0	100.9	98.6	102.2	95.9	101.9	106.5	100.0	101.6	97.2	100.1	99.9	
	6	100.3	102.4	98.5	102.3	96.5	101.6	107.1	99.8	101.6	96.5	100.1	99.8	
	7	100.0	101.1	98.5	102.3	96.1	98.3	107.0	100.2	101.6	97.4	99.9	99.9	
	8	100.3	101.4	98.5	102.6	96.0	97.0	106.3	101.2	101.6	98.6	101.0	100.0	
	9	100.5	101.7	99.3	102.8	95.5	101.8	106.3	100.4	101.6	97.8	100.7	100.4	
	10	100.8	102.4	99.3	103.3	96.5	103.8	106.1	100.5	101.6	97.3	100.9	100.5	
	11	100.6	100.9	99.5	104.3	96.3	105.2	106.3	101.0	101.6	96.7	101.2	100.8	
	12	101.3	102.1	100.4	104.9	94.7	104.7	105.9	102.0	101.6	97.3	100.7	101.1	
	対 前 年 月 上 昇 率 %	平成16年平均	0.4	0.7	1.7	-0.5	-1.0	0.6	-0.1	-0.7	0.4	-1.1	0.9	0.4
		17	-0.8	-1.7	0.0	0.6	-3.6	-2.2	-0.7	0.3	0.4	-1.5	-2.0	-0.7
18		0.3	0.9	-0.8	2.4	0.9	-0.7	4.8	0.0	0.8	-1.0	0.6	0.1	
19		-0.1	0.6	-0.4	0.4	-4.9	1.0	1.3	0.0	0.7	-1.8	-0.2	-0.1	
平成19年 1月		0.0	1.3	0.3	0.3	-1.5	-3.0	-0.2	-0.4	0.0	-1.2	0.0	-0.4	
2		-0.7	-1.2	-0.1	-0.4	-0.2	-4.5	0.2	-0.9	0.0	-0.3	-0.2	-0.4	
3		0.5	1.1	0.2	-0.1	-0.9	4.0	0.1	-0.1	0.0	1.1	-0.2	0.3	
4		0.1	-0.5	0.2	-0.1	-0.7	4.0	0.5	0.1	0.4	-0.6	0.2	0.2	
5		0.3	-0.2	0.0	0.1	0.8	0.9	0.2	1.6	0.0	0.4	0.1	0.3	
6		0.3	1.5	-0.1	0.1	0.6	-0.3	0.6	-0.2	0.0	-0.7	0.0	-0.1	
7		-0.3	-1.3	0.0	0.0	-0.4	-3.2	-0.1	0.4	0.0	0.9	-0.2	0.1	
8		0.3	0.3	0.0	0.3	-0.1	-1.3	-0.7	1.0	0.0	1.2	1.1	0.1	
9		0.2	0.3	0.8	0.2	-0.5	4.9	0.0	-0.8	0.0	-0.8	-0.3	0.4	
10		0.3	0.7	0.0	0.5	1.0	2.0	-0.2	0.1	0.0	-0.5	0.2	0.1	
11		-0.2	-1.5	0.2	1.0	-0.2	1.3	0.2	0.5	0.0	-0.6	0.3	0.3	
12		0.7	1.2	0.9	0.6	-1.7	-0.5	-0.4	1.0	0.0	0.6	-0.5	0.3	
対 前 年 同 月 上 昇 率 %		平成19年 1月	-0.6	-0.1	-1.8	0.0	-3.7	1.9	0.4	-0.2	1.1	-1.2	-0.4	-0.4
		2	-0.9	0.0	-1.9	-0.7	-4.4	-0.6	0.5	-0.9	1.1	-1.5	-0.5	-0.7
		3	-0.7	0.7	-1.1	-0.8	-5.1	-1.0	0.6	-1.5	1.1	-1.1	-1.4	-0.8
	4	-0.5	0.8	-0.9	0.2	-4.2	-0.6	1.8	-1.1	0.7	-2.2	-1.0	-0.7	
	5	-0.6	0.5	-0.9	0.2	-8.3	0.5	2.2	0.0	0.7	-2.7	-0.5	-0.6	
	6	-0.3	1.2	-1.1	0.3	-5.2	0.1	2.6	0.0	0.7	-3.5	0.1	-0.6	
	7	-0.2	1.3	-1.0	0.2	-4.5	-1.0	2.4	0.1	0.7	-2.9	-0.5	-0.4	
	8	-0.7	-1.2	-0.5	0.2	-4.4	-0.9	1.8	-0.1	0.7	-2.5	0.4	-0.4	
	9	0.1	0.8	0.3	0.2	-5.7	3.5	1.8	-0.3	0.4	-2.0	0.5	0.3	
	10	0.4	0.8	1.1	0.5	-3.9	3.0	0.6	0.1	0.4	-1.0	0.1	0.5	
	11	0.7	0.9	1.3	1.9	-5.0	3.6	1.2	1.1	0.4	-1.3	0.7	0.9	
	12	1.5	1.7	2.4	2.4	-3.8	3.9	0.2	2.3	0.4	-0.5	0.5	1.2	

第3表 大分類指数（土浦市）

項目 年月		平成17年=100													
		総 合	食 料	住 居	光 熱 ・ 水 道	家 事 用 品	家 具 ・ 物	履 被 服 及 び	保 健 医 療	交 通 通 信	教 育	教 養 娯 楽	諸 雑 費	を 除 く 総 合	生 鮮 食 品
ウ	エ	イ	ト	10,000	2,548	2,154	601	354	476	424	1,302	421	1,137	582	9,606
指 数	平成15年平均	99.7	100.9	95.9	100.1	108.2	97.0	100.1	99.8	99.4	102.8	99.5	99.6		
	16	100.2	102.1	97.2	99.5	103.6	98.4	100.8	99.5	99.7	101.9	100.1	99.9		
	17	100.0	100.0	100.0	100.0	100.0	100.0	100.0	100.0	100.0	100.0	100.0	100.0		
	18	100.6	101.7	100.2	102.5	98.6	101.8	101.6	99.9	100.5	99.0	100.2	100.2		
	19	100.7	102.1	100.3	103.1	95.2	103.3	103.0	100.2	101.1	97.2	101.0	100.2		
	平成19年 1月	100.8	103.4	100.7	103.1	98.9	99.1	101.8	99.1	100.6	97.0	100.7	100.1		
	2	100.2	101.8	100.6	102.9	97.5	98.0	102.1	98.4	100.7	96.7	100.6	99.7		
	3	100.3	102.1	100.0	102.9	96.5	100.9	102.8	98.4	100.7	97.5	100.5	99.8		
	4	100.4	101.9	100.1	102.6	96.0	103.4	103.2	98.5	101.2	97.0	100.9	99.9		
	5	100.7	101.8	100.3	102.7	96.7	104.9	103.7	99.9	101.2	97.3	100.6	100.2		
	6	100.6	101.7	100.4	102.7	95.2	104.6	103.7	100.2	101.2	96.6	100.8	100.1		
	7	100.3	100.8	100.4	102.5	94.5	101.5	103.0	100.7	101.2	97.3	100.9	100.1		
8	100.7	101.4	100.3	102.6	94.8	99.8	103.5	101.4	101.2	98.4	101.3	100.2			
9	101.0	102.7	100.3	102.6	93.8	106.5	103.0	100.5	101.2	97.6	101.3	100.6			
10	101.2	103.1	100.3	103.4	94.8	106.4	103.3	100.8	101.2	97.3	101.7	100.6			
11	101.1	102.1	100.3	103.9	94.2	108.2	103.4	101.5	101.2	96.8	101.7	100.8			
12	101.2	102.9	99.5	105.8	89.1	106.6	103.0	102.5	101.2	97.4	101.3	100.8			
対 前 年 月 上 昇 率 %	平成16年平均	0.5	1.1	1.3	-0.6	-4.3	1.4	0.7	-0.3	0.3	-0.8	0.6	0.3		
	17	-0.2	-2.1	2.9	0.5	-3.5	1.6	-0.8	0.5	0.3	-1.9	-0.1	0.1		
	18	0.6	1.7	0.2	2.5	-1.4	1.8	1.6	-0.1	0.5	-1.0	0.2	0.2		
	19	0.1	0.4	0.1	0.6	-3.4	1.5	1.4	0.3	0.6	-1.8	0.8	0.0		
	平成19年 1月	0.3	1.7	1.2	0.5	0.1	-4.0	-0.6	-0.2	0.0	-1.3	0.0	-0.1		
	2	-0.6	-1.5	-0.1	-0.2	-1.4	-1.1	0.3	-0.7	0.1	-0.3	-0.1	-0.4		
	3	0.1	0.3	-0.6	0.0	-1.0	3.0	0.7	0.0	0.0	0.8	-0.1	0.1		
	4	0.1	-0.2	0.1	-0.3	-0.5	2.5	0.4	0.1	0.5	-0.5	0.4	0.1		
	5	0.3	-0.1	0.2	0.1	0.7	1.5	0.5	1.4	0.0	0.3	-0.3	0.3		
	6	-0.1	-0.1	0.1	0.0	-1.6	-0.3	0.0	0.3	0.0	-0.7	0.2	-0.1		
	7	-0.3	-0.9	0.0	-0.2	-0.7	-3.0	-0.7	0.5	0.0	0.7	0.1	0.0		
	8	0.4	0.6	-0.1	0.1	0.3	-1.7	0.5	0.7	0.0	1.1	0.4	0.1		
9	0.3	1.3	0.0	0.0	-1.1	6.7	-0.5	-0.9	0.0	-0.8	0.0	0.4			
10	0.2	0.4	0.0	0.8	1.1	-0.1	0.3	0.3	0.0	-0.3	0.4	0.0			
11	-0.1	-1.0	0.0	0.5	-0.6	1.7	0.1	0.7	0.0	-0.5	0.0	0.2			
12	0.1	0.8	-0.8	1.8	-5.4	-1.5	-0.4	1.0	0.0	0.6	-0.4	0.0			
対 前 年 同 月 上 昇 率 %	平成19年 1月	0.2	1.1	0.3	0.4	0.9	-1.9	-0.2	-0.3	0.6	-0.9	1.0	0.1		
	2	0.1	0.7	0.2	-0.3	-0.1	-0.3	0.5	-0.9	0.7	-1.0	0.8	-0.1		
	3	-0.3	0.2	-0.3	-0.3	-1.4	0.5	1.3	-1.4	0.6	-1.0	0.7	-0.4		
	4	0.1	0.8	-0.2	0.7	-2.1	1.4	2.0	-0.7	0.6	-1.9	1.0	-0.2		
	5	-0.2	-0.2	0.0	0.7	-1.0	0.7	2.0	-0.2	0.6	-2.4	0.6	-0.2		
	6	0.2	0.9	0.1	0.6	-2.0	1.7	2.5	0.4	0.6	-3.2	1.4	0.0		
	7	-0.2	0.1	0.1	0.4	-3.1	0.9	1.8	0.5	0.6	-2.8	0.3	-0.1		
	8	-0.7	-2.1	0.1	0.3	-5.3	0.8	2.2	-0.1	0.6	-2.4	0.8	-0.3		
	9	-0.2	0.0	0.1	0.3	-7.1	3.9	1.8	-0.3	0.6	-2.0	0.5	-0.1		
	10	0.3	1.2	0.1	0.7	-5.1	2.4	1.0	0.6	0.6	-1.0	1.0	0.1		
	11	0.8	1.2	0.8	1.3	-5.8	3.9	1.8	2.1	0.6	-1.2	1.0	0.6		
	12	0.7	1.2	0.0	3.1	-9.8	3.3	0.6	3.2	0.6	-0.9	0.6	0.6		

第3表 大分類指数（古河市）

平成17年=100

項目	年 月	平成17年=100											
		総 合	食 料	住 居	光熱・水道	家事用品	家具・物 び	履 被 服 及 び	保 健 医 療	交 通 通 信	教 育	教 養 娛 楽	諸 雑 費
	ウ エ イ ト	10,000	2,548	2,154	601	354	476	424	1,302	421	1,137	582	9,606
指 数	平成15年平均	99.9	99.4	100.0	100.1	101.2	97.7	100.0	99.2	99.7	102.5	98.6	100.0
	16	100.3	101.0	99.3	99.6	101.4	99.4	100.8	99.5	99.8	101.8	99.7	100.2
	17	100.0	100.0	100.0	100.0	100.0	100.0	100.0	100.0	100.0	100.0	100.0	100.0
	18	101.0	100.4	102.3	102.0	103.5	101.8	102.8	99.7	100.6	99.2	100.3	100.8
	19	101.0	100.3	103.7	102.4	102.9	98.5	104.4	99.7	101.2	97.4	101.2	100.8
	平成19年 1月	100.5	100.0	103.1	102.5	103.4	97.5	103.3	98.8	100.8	97.0	100.8	100.4
	2	100.3	99.9	103.3	102.0	103.5	94.1	103.8	97.8	100.8	96.7	100.8	100.2
	3	100.5	99.8	103.6	102.1	103.3	97.4	103.9	98.1	100.8	97.4	100.4	100.4
	4	100.5	99.6	103.7	101.8	102.4	98.4	104.9	98.1	101.3	97.0	101.1	100.5
	5	100.9	99.8	103.8	102.0	102.5	100.5	105.0	99.1	101.3	97.4	101.0	100.8
	6	101.1	100.3	103.9	102.0	102.0	100.7	105.1	99.7	101.3	96.8	101.1	100.7
	7	100.8	99.6	103.9	101.8	101.3	96.6	104.7	100.0	101.3	97.4	101.3	100.7
	8	101.2	100.5	103.7	102.1	103.2	94.6	104.5	101.1	101.3	98.6	101.3	100.8
9	101.5	101.5	103.7	102.2	103.3	98.7	104.6	100.1	101.3	97.8	101.3	101.1	
10	101.6	101.5	103.7	102.7	104.1	99.7	104.4	100.3	101.3	97.5	101.8	101.3	
11	101.5	100.5	103.7	102.8	105.2	102.2	104.7	100.9	101.3	97.0	101.8	101.5	
12	101.6	100.5	103.7	104.4	101.0	102.0	104.2	102.0	101.3	97.6	101.3	101.7	
対 前 年 同 月 上 昇 率 %	平成16年平均	0.4	1.6	-0.7	-0.5	0.2	1.7	0.8	0.3	0.1	-0.6	1.2	0.2
	17	-0.3	-1.0	0.7	0.4	-1.4	0.6	-0.8	0.5	0.2	-1.8	0.3	-0.2
	18	1.0	0.4	2.3	2.0	3.5	1.8	2.8	-0.3	0.6	-0.8	0.3	0.8
	19	0.0	-0.1	1.4	0.4	-0.6	-3.2	1.6	0.0	0.6	-1.8	0.9	0.0
	平成19年 1月	-0.3	0.0	0.4	0.6	0.2	-4.9	-0.6	-0.1	0.0	-1.3	0.1	-0.5
	2	-0.2	-0.1	0.2	-0.5	0.1	-3.5	0.5	-1.0	0.0	-0.3	0.0	-0.2
	3	0.2	-0.1	0.3	0.1	-0.2	3.5	0.1	0.3	0.0	0.7	-0.4	0.2
	4	0.0	-0.2	0.1	-0.3	-0.9	1.0	1.0	0.0	0.5	-0.4	0.7	0.1
	5	0.4	0.2	0.1	0.2	0.1	2.1	0.1	1.0	0.0	0.4	-0.1	0.3
	6	0.2	0.5	0.1	0.0	-0.5	0.2	0.1	0.6	0.0	-0.6	0.1	-0.1
	7	-0.3	-0.7	0.0	-0.2	-0.7	-4.1	-0.4	0.3	0.0	0.6	0.2	0.0
	8	0.4	0.9	-0.2	0.3	1.9	-2.1	-0.2	1.1	0.0	1.2	0.0	0.1
	9	0.3	1.0	0.0	0.1	0.1	4.3	0.1	-1.0	0.0	-0.8	0.0	0.3
10	0.1	0.0	0.0	0.5	0.8	1.0	-0.2	0.2	0.0	-0.3	0.5	0.2	
11	-0.1	-1.0	0.0	0.1	1.1	2.5	0.3	0.6	0.0	-0.5	0.0	0.2	
12	0.1	0.0	0.0	1.6	-4.0	-0.2	-0.5	1.1	0.0	0.6	-0.5	0.2	
対 前 年 同 月 上 昇 率 %	平成19年 1月	0.1	-0.5	2.8	-0.3	-0.2	-5.3	0.5	0.0	0.7	-1.0	1.1	0.3
	2	0.3	0.0	2.9	-0.8	0.4	-4.8	1.0	-0.8	0.7	-1.3	0.7	0.3
	3	-0.2	-0.1	1.4	-0.7	-0.4	-4.7	1.0	-1.2	0.7	-1.3	0.5	-0.4
	4	-0.4	-0.6	1.0	0.2	-0.8	-5.0	2.4	-1.0	0.5	-2.1	1.1	-0.4
	5	-0.3	-0.6	1.1	0.4	-0.4	-3.1	2.4	-0.8	0.5	-2.5	0.9	-0.3
	6	0.0	0.2	1.2	0.4	-1.5	-2.7	2.6	-0.1	0.5	-3.2	1.2	-0.2
	7	-0.1	0.0	1.3	0.2	-2.0	-4.0	1.9	0.0	0.5	-2.9	0.7	-0.3
	8	-0.6	-1.5	1.1	0.2	-0.4	-4.5	2.0	-0.8	0.5	-2.4	0.6	-0.4
	9	-0.1	-0.4	1.0	0.3	-0.5	-1.0	2.1	-0.9	0.5	-2.0	0.7	0.1
	10	0.2	0.0	1.0	0.7	0.0	-2.4	0.8	0.3	0.5	-1.0	1.2	0.3
	11	0.9	1.5	1.0	0.8	1.1	-0.3	1.5	1.9	0.5	-1.3	1.0	0.7
	12	0.8	0.5	1.0	2.5	-2.1	-0.5	0.3	3.1	0.5	-0.7	0.6	0.8

第3表 大分類指数（取手市）

平成17年=100

項目	年 月	平成17年=100											生 鮮 食 品 を 除 く 総 合
		総 合	食 料	住 居	光 熱 ・ 水 道	家 事 用 品	家 具 ・ 物 び	履 被 服 及 び	保 健 医 療	交 通 通 信	教 育	教 養 娛 楽	
	ウ エ イ ト	10,000	2,548	2,154	601	354	476	424	1,302	421	1,137	582	9,606
指 数	平成15年平均	100.7	100.2	101.7	99.9	102.5	101.1	100.7	100.1	99.5	102.3	98.8	100.4
	16	100.8	101.8	100.9	99.3	100.7	101.3	101.1	99.7	99.7	101.5	99.4	100.4
	17	100.0	100.0	100.0	100.0	100.0	100.0	100.0	100.0	100.0	100.0	100.0	100.0
	18	100.4	101.6	98.7	102.2	100.2	101.0	103.2	99.9	100.6	99.6	100.8	100.1
	19	100.7	102.1	99.3	102.8	98.8	101.7	104.5	100.0	101.2	97.8	101.5	100.2
	平成19年 1月	100.3	103.1	98.3	102.6	99.7	98.5	103.4	98.9	100.8	97.4	101.7	99.6
	2	99.6	100.9	98.7	102.4	99.5	97.5	103.9	98.1	100.9	97.1	100.7	99.4
	3	99.9	101.3	98.4	102.4	99.0	100.6	104.1	98.3	100.9	97.8	100.4	99.6
	4	100.1	101.9	98.6	102.1	98.9	101.2	104.9	98.2	101.3	97.4	101.5	99.7
	5	100.7	102.6	99.3	102.4	98.8	102.1	104.8	99.4	101.3	97.9	101.2	100.0
	6	100.7	102.1	99.7	102.4	98.8	101.9	105.0	100.2	101.3	97.2	100.9	100.2
	7	100.4	100.8	99.9	102.4	98.6	99.5	105.1	100.5	101.3	97.9	101.4	100.2
	8	101.0	102.3	99.9	102.5	98.7	98.2	104.9	101.6	101.3	99.0	101.7	100.4
9	101.2	102.7	99.9	102.4	98.7	105.5	104.6	100.4	101.3	98.3	101.8	100.6	
10	101.4	102.9	99.9	103.2	100.1	104.1	104.6	100.7	101.3	97.9	102.8	100.8	
11	101.2	102.0	99.7	103.8	99.7	105.2	104.7	101.4	101.3	97.4	102.0	100.9	
12	101.4	102.4	99.4	104.4	95.6	105.5	104.4	102.4	101.3	98.4	102.1	101.1	
対 前 年 月 上 昇 率 %	平成16年平均	0.1	1.6	-0.7	-0.6	-1.8	0.2	0.4	-0.4	0.2	-0.7	0.6	0.0
	17	-0.8	-1.8	-0.9	0.7	-0.7	-1.3	-1.1	0.3	0.3	-1.5	0.6	-0.4
	18	0.4	1.6	-1.3	2.2	0.2	1.0	3.2	-0.1	0.6	-0.4	0.8	0.1
	19	0.3	0.5	0.6	0.6	-1.4	0.7	1.3	0.1	0.6	-1.8	0.7	0.1
	平成19年 1月	-0.3	1.0	-0.5	0.6	-1.1	-4.4	-0.5	-0.1	0.0	-1.3	-0.1	-0.7
	2	-0.7	-2.1	0.4	-0.2	-0.2	-1.0	0.5	-0.8	0.1	-0.3	-1.0	-0.2
	3	0.3	0.4	-0.3	0.0	-0.5	3.2	0.2	0.2	0.0	0.7	-0.3	0.2
	4	0.2	0.6	0.2	-0.3	-0.1	0.6	0.8	-0.1	0.4	-0.4	1.1	0.1
	5	0.6	0.7	0.7	0.3	-0.1	0.9	-0.1	1.2	0.0	0.5	-0.3	0.3
	6	0.0	-0.5	0.4	0.0	0.0	-0.2	0.2	0.8	0.0	-0.7	-0.3	0.2
	7	-0.3	-1.3	0.2	0.0	-0.2	-2.4	0.1	0.3	0.0	0.7	0.5	0.0
	8	0.6	1.5	0.0	0.1	0.1	-1.3	-0.2	1.1	0.0	1.1	0.3	0.2
	9	0.2	0.4	0.0	-0.1	0.0	7.4	-0.3	-1.2	0.0	-0.7	0.1	0.2
10	0.2	0.2	0.0	0.8	1.4	-1.3	0.0	0.3	0.0	-0.4	1.0	0.2	
11	-0.2	-0.9	-0.2	0.6	-0.4	1.1	0.1	0.7	0.0	-0.5	-0.8	0.1	
12	0.2	0.4	-0.3	0.6	-4.1	0.3	-0.3	1.0	0.0	1.0	0.1	0.2	
対 前 年 同 月 上 昇 率 %	平成19年 1月	-0.3	0.7	-1.3	0.1	-1.6	-1.3	-0.1	-0.4	0.7	-1.1	2.0	-0.3
	2	-0.3	-0.3	-0.5	-0.5	-0.3	1.5	0.6	-1.0	0.8	-1.3	0.8	-0.1
	3	-0.3	0.2	-0.5	-0.6	-1.0	0.3	0.7	-1.6	0.8	-1.3	0.7	-0.4
	4	-0.2	0.6	-0.1	0.3	-0.2	-2.5	2.1	-1.1	0.5	-2.1	1.3	-0.4
	5	-0.1	0.2	0.7	0.7	-0.6	-0.8	2.2	-1.0	0.5	-2.4	0.8	-0.3
	6	0.4	0.4	1.8	0.6	-0.7	-0.4	1.9	0.6	0.5	-3.2	0.7	0.3
	7	0.2	0.3	1.8	0.6	-0.4	-0.9	2.1	0.0	0.5	-2.8	0.1	0.1
	8	0.0	-0.7	1.8	0.7	-1.5	-0.6	2.1	-0.2	0.5	-2.4	0.7	0.1
	9	0.6	1.4	1.1	0.3	-2.0	5.5	2.0	-0.4	0.5	-1.9	0.5	0.4
	10	0.8	1.1	1.3	0.7	-0.8	2.2	0.7	0.6	0.5	-1.0	1.2	0.5
	11	1.1	1.8	0.8	1.8	-1.5	2.3	1.2	2.3	0.5	-1.3	0.1	0.6
	12	0.8	0.3	0.6	2.4	-5.2	2.4	0.5	3.4	0.5	-0.3	0.3	0.8



第3表 大分類指数 (つくば市)

平成17年=100

項目	年 月	平成17年=100											生 鮮 食 品 を 除 く 総 合
		総 合	食 料	住 居	光 熱 ・ 水 道	家 事 用 品	家 具 ・ 物 び	履 被 服 及 び	保 健 医 療	交 通 通 信	教 育	教 養 娯 楽	
	ウ エ イ ト	10,000	2,517	2,272	622	313	456	420	1,329	307	1,173	591	9,590
指 数	平成15年平均	100.1	99.7	99.4	101.1	106.6	96.1	100.5	100.2	98.8	102.5	101.5	100.1
	16	100.2	100.9	98.9	100.7	104.4	97.4	100.7	99.7	99.0	101.5	101.8	100.0
	17	100.0	100.0	100.0	100.0	100.0	100.0	100.0	100.0	100.0	100.0	100.0	100.0
	18	100.8	101.6	100.1	104.3	98.6	102.7	102.6	99.8	101.0	98.8	100.5	100.3
	19	101.4	101.7	100.7	109.0	98.2	106.4	103.6	99.7	101.7	97.3	102.9	101.0
	平成19年 1月	101.2	102.5	100.5	108.9	99.2	102.6	102.8	99.0	101.2	96.6	102.4	100.5
	2	100.4	100.9	100.5	108.6	98.0	100.3	103.4	97.9	101.3	96.3	102.3	100.1
	3	100.9	101.6	100.4	108.6	97.9	104.5	102.8	98.0	101.3	97.2	102.3	100.4
	4	101.3	102.4	100.7	107.9	98.6	106.0	103.5	98.5	101.9	96.8	102.9	100.8
	5	101.2	101.3	100.7	108.0	99.4	108.0	103.9	99.0	101.9	97.2	102.5	100.9
	6	101.7	102.2	100.9	108.2	98.3	108.4	104.2	100.0	101.9	96.9	103.1	101.0
	7	101.3	101.0	100.9	108.9	97.7	104.5	103.5	100.3	101.9	97.7	102.8	100.9
	8	101.6	101.5	100.8	109.3	97.7	102.3	104.1	101.2	101.9	98.9	103.1	101.2
9	101.6	101.9	100.9	109.2	97.0	106.2	103.7	99.9	101.9	98.1	103.1	101.1	
10	102.0	102.4	100.9	109.5	98.7	110.2	103.6	100.1	101.9	97.6	103.4	101.5	
11	101.8	101.3	100.9	110.3	99.0	111.9	103.8	100.4	101.9	97.0	103.5	101.7	
12	102.0	101.3	100.7	110.6	96.6	111.8	103.3	101.8	101.9	97.8	103.3	101.8	
対 前 年 月 上 昇 率 %	平成16年平均	0.1	1.2	-0.5	-0.4	-2.1	1.4	0.2	-0.5	0.2	-1.0	0.3	-0.1
	17	-0.2	-0.9	1.1	-0.7	-4.2	2.7	-0.7	0.3	1.0	-1.5	-1.8	0.0
	18	0.8	1.6	0.1	4.3	-1.4	2.7	2.6	-0.2	1.0	-1.2	0.5	0.3
	19	0.6	0.1	0.6	4.5	-0.4	3.6	1.0	-0.1	0.7	-1.5	2.4	0.7
	平成19年 1月	0.1	1.0	0.0	0.6	0.1	-4.5	-0.5	0.7	0.0	-1.2	0.2	-0.4
	2	-0.8	-1.6	0.0	-0.3	-1.2	-2.2	0.6	-1.1	0.1	-0.3	-0.1	-0.4
	3	0.5	0.7	-0.1	0.0	-0.1	4.2	-0.6	0.1	0.0	0.9	0.0	0.3
	4	0.4	0.8	0.3	-0.6	0.7	1.4	0.7	0.5	0.6	-0.4	0.6	0.4
	5	-0.1	-1.1	0.0	0.1	0.8	1.9	0.4	0.5	0.0	0.4	-0.4	0.1
	6	0.5	0.9	0.2	0.2	-1.1	0.4	0.3	1.0	0.0	-0.3	0.6	0.1
	7	-0.4	-1.2	0.0	0.6	-0.6	-3.6	-0.7	0.3	0.0	0.8	-0.3	-0.1
	8	0.3	0.5	-0.1	0.4	0.0	-2.1	0.6	0.9	0.0	1.2	0.3	0.3
	9	0.0	0.4	0.1	-0.1	-0.7	3.8	-0.4	-1.3	0.0	-0.8	0.0	-0.1
10	0.4	0.5	0.0	0.3	1.8	3.8	-0.1	0.2	0.0	-0.5	0.3	0.4	
11	-0.2	-1.1	0.0	0.7	0.3	1.5	0.2	0.3	0.0	-0.6	0.1	0.2	
12	0.2	0.0	-0.2	0.3	-2.4	-0.1	-0.5	1.4	0.0	0.8	-0.2	0.1	
対 前 年 同 月 上 昇 率 %	平成19年 1月	0.6	-0.6	0.3	7.3	0.5	2.8	0.1	-0.4	0.8	-1.0	2.7	0.7
	2	0.0	-1.8	0.4	7.0	-1.2	3.5	0.2	-1.5	0.9	-1.3	2.4	0.3
	3	0.6	0.6	0.3	6.9	-0.4	2.8	-0.3	-1.8	0.9	-1.2	2.7	0.4
	4	0.9	1.3	0.4	7.0	0.4	1.4	1.3	-0.8	0.7	-2.0	3.1	0.8
	5	0.5	0.1	0.4	6.9	1.6	3.3	1.7	-1.2	0.7	-2.5	2.9	0.6
	6	1.1	0.9	0.8	7.0	0.0	4.3	1.9	0.1	0.7	-2.9	3.5	0.9
	7	0.8	0.0	0.9	7.3	-0.9	3.5	1.3	0.2	0.7	-2.4	2.7	0.7
	8	0.0	-1.1	0.8	0.6	-0.8	2.7	2.0	-0.3	0.7	-2.0	3.0	0.4
	9	0.3	-0.3	0.9	0.6	-1.9	4.1	1.7	-0.7	0.7	-1.4	2.7	0.4
	10	0.8	1.1	0.9	0.6	-0.3	4.6	0.3	0.0	0.7	-0.5	1.2	0.7
	11	1.1	0.9	0.9	1.8	0.2	5.4	0.9	1.9	0.7	-0.8	1.3	1.0
	12	0.9	-0.2	0.2	2.2	-2.5	4.1	0.0	3.6	0.7	0.0	1.1	0.9

第3表 大分類指数（筑西市）

平成17年=100

項目	年 月	平成17年=100											生 鮮 食 品 を 除 く 総 合
		総 合	食 料	住 居	光 熱 ・ 水 道	家 事 用 品 ・ 家 具	履 被 服 及 び 物 び	保 健 医 療	交 通 通 信	教 育	教 養 娯 楽	諸 雑 費	
ウ	エ	10,000	2,548	2,154	601	354	476	424	1,302	421	1,137	582	9,606
指 数	平成15年平均	100.1	99.8	101.1	100.1	104.7	93.7	100.8	99.3	99.5	102.6	99.3	100.2
	16	100.4	101.5	100.6	99.6	103.3	95.1	100.4	99.2	99.7	101.7	100.9	100.3
	17	100.0	100.0	100.0	100.0	100.0	100.0	100.0	100.0	100.0	100.0	100.0	100.0
	18	100.6	101.1	99.6	102.8	106.8	99.2	102.9	100.2	100.7	99.1	99.9	100.2
	19	100.7	101.9	99.2	103.9	106.7	98.8	104.3	100.4	101.4	97.4	99.8	100.3
	平成19年 1月	100.5	101.9	100.2	103.3	107.3	95.1	103.2	99.6	100.9	97.0	99.7	100.0
	2	100.0	100.8	99.4	103.1	107.8	95.8	103.7	98.8	101.0	96.7	100.0	99.7
	3	100.3	101.1	99.6	103.1	107.4	99.1	104.0	98.6	101.0	97.4	99.9	100.0
	4	100.0	101.1	98.6	102.8	105.7	97.5	104.8	98.8	101.5	97.0	100.0	99.6
	5	100.7	102.0	99.1	103.0	106.9	99.5	104.6	100.0	101.5	97.4	99.6	100.1
	6	100.8	102.5	99.2	103.1	106.4	100.0	104.7	100.4	101.5	96.8	99.8	100.0
	7	100.4	101.3	98.8	102.9	106.0	97.0	104.4	100.8	101.5	97.5	99.5	99.9
	8	100.9	102.2	98.8	103.2	106.9	95.5	104.5	101.8	101.5	98.6	99.9	100.3
9	101.1	102.4	99.0	103.2	106.7	104.0	104.3	100.9	101.5	97.9	100.1	100.7	
10	101.1	102.5	99.2	103.9	107.7	101.1	104.3	101.0	101.5	97.6	99.9	100.7	
11	101.0	101.8	99.0	105.0	107.4	101.5	104.4	101.7	101.5	97.1	99.9	100.8	
12	101.7	103.2	99.2	109.6	103.8	100.0	104.3	102.6	101.5	97.7	99.7	101.2	
対 前 年 月 上 昇 率 %	平成16年平均	0.3	1.7	-0.5	-0.5	-1.3	1.5	-0.4	-0.1	0.2	-0.8	1.6	0.1
	17	-0.4	-1.5	-0.6	0.4	-3.2	5.2	-0.4	0.8	0.3	-1.7	-0.9	-0.3
	18	0.6	1.1	-0.4	2.8	6.8	-0.8	2.9	0.2	0.7	-0.9	-0.1	0.2
	19	0.1	0.8	-0.4	1.1	-0.1	-0.4	1.4	0.2	0.7	-1.7	-0.1	0.1
	平成19年 1月	-0.2	1.0	-0.2	0.6	-0.6	-4.7	-0.4	-0.2	0.0	-1.2	-0.5	-0.5
	2	-0.5	-1.1	-0.8	-0.2	0.5	0.7	0.5	-0.8	0.1	-0.3	0.3	-0.3
	3	0.3	0.3	0.2	0.0	-0.4	3.4	0.3	-0.2	0.0	0.7	-0.1	0.3
	4	-0.3	0.0	-1.0	-0.3	-1.6	-1.6	0.8	0.2	0.5	-0.4	0.1	-0.4
	5	0.7	0.9	0.5	0.2	1.1	2.1	-0.2	1.2	0.0	0.4	-0.4	0.5
	6	0.1	0.5	0.1	0.1	-0.5	0.5	0.1	0.4	0.0	-0.6	0.2	-0.1
	7	-0.4	-1.2	-0.4	-0.2	-0.4	-3.0	-0.3	0.4	0.0	0.7	-0.3	-0.1
	8	0.5	0.9	0.0	0.3	0.8	-1.5	0.1	1.0	0.0	1.1	0.4	0.4
	9	0.2	0.2	0.2	0.0	-0.2	8.9	-0.2	-0.9	0.0	-0.7	0.2	0.4
10	0.0	0.1	0.2	0.7	0.9	-2.8	0.0	0.1	0.0	-0.3	-0.2	0.0	
11	-0.1	-0.7	-0.2	1.1	-0.3	0.4	0.1	0.7	0.0	-0.5	0.0	0.1	
12	0.7	1.4	0.2	4.4	-3.4	-1.5	-0.1	0.9	0.0	0.6	-0.2	0.4	
対 前 年 同 月 上 昇 率 %	平成19年 1月	0.0	0.0	0.5	-0.4	1.1	-3.4	0.1	0.9	0.8	-1.0	-0.2	0.1
	2	-0.1	-0.2	0.0	-0.6	2.3	0.5	0.8	-0.1	0.9	-1.2	-0.2	0.0
	3	0.0	0.2	0.2	-0.5	1.4	1.0	1.2	-1.0	0.9	-1.2	1.2	0.0
	4	-0.3	0.9	-0.9	0.6	-0.6	-3.8	2.0	-0.6	0.7	-2.0	1.1	-0.5
	5	-0.2	0.3	-0.3	0.6	0.7	-2.1	2.0	-0.7	0.7	-2.5	0.2	-0.3
	6	0.1	1.5	-0.2	0.7	0.0	-2.1	2.0	0.1	0.7	-3.1	0.6	-0.3
	7	-0.1	1.6	-0.6	0.5	-0.6	-3.6	1.6	0.1	0.7	-2.8	-0.8	-0.5
	8	-0.6	-0.9	-0.6	0.6	0.3	-3.1	1.7	-0.4	0.7	-2.4	-0.3	-0.3
	9	0.0	0.2	-0.4	0.5	-0.9	6.9	1.7	-0.7	0.6	-1.8	-0.5	0.3
	10	0.3	1.2	-0.2	0.9	-0.1	2.5	0.9	0.1	0.6	-0.9	-0.5	0.4
	11	0.8	2.2	-0.9	2.2	-0.8	3.0	1.6	1.7	0.6	-1.1	-0.5	0.6
	12	1.0	2.3	-1.2	6.7	-3.8	0.2	0.7	2.8	0.6	-0.5	-0.5	0.7

第3表 大分類指数（鹿島地方）

平成17年=100

年 月	項目	平成17年=100												
		総 合	食 料	住 居	光 熱 ・ 水 道	家 事 用 品	家 具 ・ 物 び	履 被 服 及 物 び	保 健 医 療	交 通 通 信	教 育	教 養 娛 楽	諸 雑 費	を 除 く 総 合
ウ エ イ ト		10,000	2,494	1,865	706	375	399	456	1,674	291	1,160	580	9,569	
指 数	平成15年平均	100.3	99.5	101.8	98.8	103.6	98.8	100.8	99.0	99.5	102.1	100.1	100.3	
	16	100.2	100.7	100.8	99.0	102.1	100.2	100.6	98.9	99.7	101.7	100.5	100.0	
	17	100.0	100.0	100.0	100.0	100.0	100.0	100.0	100.0	100.0	100.0	100.0	100.0	
	18	100.0	100.4	99.4	104.0	95.7	99.2	100.1	99.9	100.8	98.7	101.2	99.8	
	19	99.9	100.2	99.4	105.4	94.2	100.4	101.2	99.9	101.5	96.6	102.2	99.8	
	平成19年 1月	99.4	100.2	99.2	104.6	94.5	93.6	100.2	99.5	101.0	96.6	101.8	99.2	
	2	98.9	99.0	99.0	104.3	94.1	94.4	100.5	98.7	101.0	96.0	101.8	99.0	
	3	99.3	99.6	98.9	104.3	94.6	99.0	100.7	98.5	101.0	97.0	101.7	99.3	
	4	99.5	100.3	99.0	103.9	93.6	100.7	101.5	98.5	101.6	96.4	102.2	99.3	
	5	99.7	99.8	99.0	104.5	94.3	102.2	101.6	99.4	101.6	96.7	101.9	99.6	
	6	99.9	100.5	99.2	104.6	94.2	102.4	101.7	99.7	101.6	96.0	102.2	99.6	
	7	99.5	99.2	99.5	104.7	94.1	97.3	101.3	99.7	101.6	96.5	102.0	99.6	
	8	99.9	99.8	99.6	104.9	93.7	95.9	101.4	100.7	101.6	97.3	102.3	99.8	
9	100.2	100.2	99.8	105.2	93.8	103.5	101.1	100.1	101.6	97.0	102.5	100.1		
10	100.8	101.9	99.6	106.6	95.7	104.8	101.1	100.2	101.6	96.8	102.7	100.4		
11	100.9	101.0	99.9	107.8	94.8	105.9	101.5	101.2	101.6	96.4	102.7	100.7		
12	101.2	101.2	99.9	109.1	92.4	105.4	101.2	102.4	101.6	97.0	102.6	101.0		
対 前 年 月 上 昇 率 %	平成16年平均	-0.1	1.2	-1.0	0.2	-1.4	1.4	-0.2	-0.1	0.2	-0.4	0.4	-0.3	
	17	-0.2	-0.7	-0.8	1.0	-2.1	-0.2	-0.6	1.1	0.3	-1.7	-0.5	0.0	
	18	0.0	0.4	-0.6	4.0	-4.3	-0.8	0.1	-0.1	0.8	-1.3	1.2	-0.2	
	19	-0.1	-0.2	0.0	1.3	-1.6	1.2	1.1	0.0	0.7	-2.1	1.0	0.0	
	平成19年 1月	-0.3	0.5	-0.1	0.5	-1.0	-7.0	-0.5	0.0	0.0	-1.0	0.1	-0.6	
	2	-0.5	-1.2	-0.2	-0.3	-0.4	0.9	0.3	-0.8	0.0	-0.6	0.0	-0.2	
	3	0.4	0.6	-0.1	0.0	0.5	4.9	0.2	-0.2	0.0	1.0	-0.1	0.3	
	4	0.2	0.7	0.1	-0.4	-1.1	1.7	0.8	0.0	0.6	-0.6	0.5	0.0	
	5	0.2	-0.5	0.0	0.6	0.7	1.5	0.1	0.9	0.0	0.3	-0.3	0.3	
	6	0.2	0.7	0.2	0.1	-0.1	0.2	0.1	0.3	0.0	-0.7	0.3	0.0	
	7	-0.4	-1.3	0.3	0.1	-0.1	-5.0	-0.4	0.0	0.0	0.5	-0.2	0.0	
	8	0.4	0.6	0.1	0.2	-0.4	-1.4	0.1	1.0	0.0	0.8	0.3	0.2	
	9	0.3	0.4	0.2	0.3	0.1	7.9	-0.3	-0.6	0.0	-0.3	0.2	0.3	
10	0.6	1.7	-0.2	1.3	2.0	1.3	0.0	0.1	0.0	-0.2	0.2	0.3		
11	0.1	-0.9	0.3	1.1	-0.9	1.0	0.4	1.0	0.0	-0.4	0.0	0.3		
12	0.3	0.2	0.0	1.2	-2.5	-0.5	-0.3	1.2	0.0	0.6	-0.1	0.3		
対 前 年 同 月 上 昇 率 %	平成19年 1月	-0.8	-1.4	-0.8	0.5	-3.1	-4.3	-0.4	0.1	0.9	-1.2	1.2	-0.5	
	2	-1.0	-1.7	-1.1	0.1	-2.7	-0.8	0.1	-0.7	0.9	-1.9	1.1	-0.6	
	3	-0.7	-1.0	-0.9	0.1	-2.3	0.7	0.1	-1.2	0.9	-1.4	1.1	-0.6	
	4	-0.4	0.3	-0.8	1.0	-2.6	0.6	1.6	-0.8	0.6	-2.3	1.3	-0.4	
	5	-0.5	-1.0	-0.5	1.2	-0.9	1.4	1.9	-0.6	0.6	-3.0	1.1	-0.4	
	6	-0.1	-0.3	0.0	1.3	-1.3	1.6	1.9	0.2	0.6	-3.5	1.6	-0.1	
	7	-0.1	-0.3	0.6	1.2	-0.4	0.0	2.0	-0.1	0.6	-3.1	0.4	0.1	
	8	-0.4	-1.6	0.8	0.3	-0.2	0.0	2.0	-0.3	0.6	-2.8	0.7	0.0	
	9	0.1	0.1	0.9	0.6	-1.7	3.2	1.5	-0.5	0.6	-2.1	0.6	0.2	
	10	0.7	1.3	0.7	1.9	0.6	3.5	0.5	-0.1	0.6	-0.9	0.9	0.6	
	11	1.3	2.2	0.6	3.6	-1.5	4.0	1.2	1.4	0.6	-1.3	0.9	0.9	
	12	1.5	1.5	0.6	4.8	-3.2	4.8	0.5	2.9	0.6	-0.6	0.9	1.2	

第4表 茨城県中分類指数

年 月	項 目	総	食	穀	魚	生	肉	乳	野	生	果	生
		合	料	類	介	鮮	類	卵	菜・海草	鮮	物	鮮
ウ	エ	10,000	2,502	204	225	132	168	107	271	165	107	102
イ	ト											
指 数	平成15年平均	100.2	100.1	104.3	99.0	98.6	96.2	97.3	102.1	103.1	99.0	98.8
	16	100.3	101.2	109.0	98.8	98.8	98.8	97.5	104.8	107.7	102.8	102.8
	17	100.0	100.0	100.0	100.0	100.0	100.0	100.0	100.0	100.0	100.0	100.0
	18	100.5	101.1	98.6	103.3	105.8	101.2	97.5	105.3	109.5	107.6	107.7
	19	100.5	101.4	98.6	103.1	104.3	102.6	96.4	103.7	107.0	111.9	111.8
	平成19年 1月	100.2	101.9	98.1	105.7	109.0	102.3	96.7	103.2	105.7	121.9	122.3
	2	99.6	100.7	98.4	102.6	103.4	102.7	96.9	98.2	98.2	111.0	110.9
	3	99.9	101.0	98.5	105.2	107.0	102.3	97.2	101.0	102.2	108.9	108.7
	4	100.1	101.1	98.0	107.5	110.7	101.1	96.9	104.1	107.7	98.7	98.1
	5	100.4	101.1	98.5	106.1	108.7	102.3	96.5	103.8	106.8	106.4	106.1
	6	100.5	101.4	98.2	101.4	100.7	101.7	95.9	105.0	109.4	123.2	123.6
	7	100.2	100.5	97.9	100.5	99.9	101.5	94.8	102.2	104.9	106.1	105.8
8	100.6	101.2	98.6	101.4	101.2	102.0	95.0	104.0	108.2	118.2	118.4	
9	100.8	101.6	100.0	99.3	98.4	102.6	97.3	106.3	111.5	111.6	111.5	
10	101.2	102.4	98.7	100.4	100.5	102.2	97.4	107.7	113.4	122.1	122.5	
11	101.1	101.6	98.3	101.5	102.5	104.6	96.8	102.2	104.4	110.0	109.2	
12	101.5	102.4	99.7	105.4	109.0	106.2	95.7	106.6	111.4	105.2	105.0	
対前年 月 上 昇 率 %	平成16年平均	0.1	1.1	4.5	-0.2	0.2	2.7	0.2	2.7	4.4	3.9	4.1
	17	-0.3	-1.2	-8.3	1.2	1.2	1.2	2.6	-4.6	-7.1	-2.7	-2.7
	18	0.5	1.1	-1.4	3.3	5.8	1.2	-2.5	5.3	9.5	7.6	7.7
	19	0.0	0.3	0.0	-0.2	-1.4	1.4	-1.1	-1.5	-2.3	4.0	3.8
	平成19年 1月	-0.2	0.8	0.5	0.4	0.5	0.0	-2.7	7.7	12.9	5.7	5.7
	2	-0.6	-1.2	0.3	-2.9	-5.1	0.4	0.2	-4.8	-7.1	-8.9	-9.3
	3	0.3	0.3	0.1	2.5	3.5	-0.4	0.3	2.9	4.1	-1.9	-2.0
	4	0.2	0.1	-0.5	2.2	3.5	-1.2	-0.3	3.1	5.4	-9.4	-9.8
	5	0.3	0.0	0.5	-1.3	-1.8	1.2	-0.4	-0.3	-0.8	7.8	8.2
	6	0.1	0.3	-0.3	-4.4	-7.4	-0.6	-0.6	1.2	2.4	15.8	16.5
	7	-0.3	-0.9	-0.3	-0.9	-0.8	-0.2	-1.1	-2.7	-4.1	-13.9	-14.4
	8	0.4	0.7	0.7	0.9	1.3	0.5	0.2	1.8	3.1	11.4	11.9
9	0.2	0.4	1.4	-2.1	-2.8	0.6	2.4	2.2	3.0	-5.6	-5.8	
10	0.4	0.8	-1.3	1.1	2.1	-0.4	0.1	1.3	1.7	9.4	9.9	
11	-0.1	-0.8	-0.4	1.1	2.0	2.3	-0.6	-5.1	-7.9	-9.9	-10.9	
12	0.4	0.8	1.4	3.8	6.3	1.5	-1.1	4.3	6.7	-4.4	-3.8	
対前年 同 月 上 昇 率 %	平成19年 1月	-0.1	0.0	-1.8	3.8	4.6	1.3	2.5	-10.8	-16.8	17.6	18.1
	2	-0.4	-0.3	-0.7	1.4	0.9	2.3	-1.2	-10.1	-15.9	10.6	10.6
	3	-0.4	0.3	-1.1	2.2	2.8	1.5	0.8	-3.0	-4.8	9.1	9.2
	4	-0.2	0.6	-1.2	3.0	3.1	0.6	-0.2	-1.0	-0.6	7.3	7.7
	5	-0.3	-0.4	-0.4	1.6	0.4	1.8	-1.7	-1.4	-2.2	-3.2	-3.9
	6	-0.1	0.3	-0.1	-1.6	-5.3	1.5	-1.5	0.6	1.1	6.6	6.7
	7	-0.1	0.2	-0.4	-1.7	-4.5	0.6	-2.3	-0.2	-0.2	3.5	3.6
	8	-0.5	-1.3	0.1	-2.8	-6.5	-0.5	-1.6	-10.0	-13.6	0.3	-0.3
	9	0.0	0.3	2.1	-2.0	-3.5	0.3	-0.7	-1.9	-2.9	-0.4	-0.9
	10	0.5	0.9	1.4	-3.0	-4.7	0.4	-2.2	2.3	3.7	6.6	6.3
	11	0.9	1.6	-0.3	-3.5	-5.4	3.6	-1.4	10.6	17.8	1.9	1.1
	12	1.1	1.3	2.2	0.1	0.5	3.8	-3.7	11.3	19.0	-8.8	-9.2

平成 17年 =100

調 味 料	油 脂 類	菓 子 類	調 理 食 品	飲 料	酒 類	外 食	住 居	家 賃	設 備 維 持	設 修 繕	光 熱 ・ 水 道	電 氣 代	項 目	
													年	月
98	222	277	148	125	551	2,134	1,882	252	636	272	ウ エ イ ト			
100.1	99.0	99.1	102.1	102.5	100.2	99.3	99.3	100.1	99.7	103.9	平成15年平均		指 数	
100.8	99.1	100.4	99.7	100.6	100.7	99.2	99.1	100.2	99.4	102.3	16			
100.0	100.0	100.0	100.0	100.0	100.0	100.0	100.0	100.0	100.0	100.0	17			
97.6	99.3	102.0	99.3	98.6	100.6	99.9	99.9	99.6	103.3	101.2	18			
97.8	100.9	102.8	100.7	96.6	100.5	99.7	99.6	100.7	104.7	102.1	19			
98.7	99.9	102.0	100.7	96.6	100.8	99.6	99.7	99.1	104.4	102.5	平成19年 1月			
98.6	99.3	102.4	100.5	97.0	100.9	99.5	99.6	99.0	104.1	102.5	2			
96.8	99.8	101.9	101.1	97.1	100.5	99.5	99.5	99.1	104.0	102.5	3			
98.7	100.0	102.6	101.1	97.7	100.2	99.5	99.4	100.0	103.7	101.8	4			
97.3	99.6	101.3	100.8	97.0	100.2	99.7	99.7	100.3	103.9	101.8	5			
98.4	99.3	101.2	101.4	97.2	100.1	99.8	99.6	101.4	104.1	101.8	6			
98.2	102.0	101.7	100.7	96.6	100.1	99.8	99.5	101.6	104.1	101.4	7			
95.6	101.5	101.6	100.6	96.0	100.6	99.7	99.5	101.5	104.4	101.4	8			
97.5	101.7	103.4	100.8	96.5	100.5	99.9	99.7	101.5	104.5	101.4	9			
98.3	102.4	104.1	100.7	96.1	100.8	99.9	99.7	101.5	105.2	102.5	10			
98.3	102.9	105.5	99.8	96.1	100.9	100.0	99.7	101.7	106.1	102.5	11			
97.6	102.6	106.0	99.9	95.6	100.9	100.0	99.8	101.8	107.4	102.5	12			
0.7	0.1	1.4	-2.4	-1.9	0.5	-0.1	-0.2	0.1	-0.3	-1.5	平成16年平均			对 前 年 月 上 昇 率 %
-0.8	0.9	-0.4	0.3	-0.6	-0.7	0.8	0.9	-0.2	0.6	-2.2	17			
-2.4	-0.7	2.0	-0.7	-1.4	0.6	-0.1	-0.1	-0.4	3.3	1.2	18			
0.2	1.6	0.8	1.4	-2.0	-0.1	-0.2	-0.3	1.1	1.4	0.9	19			
0.1	0.1	-2.3	0.1	-0.7	0.0	0.1	0.2	0.1	0.6	1.3	平成19年 1月			
-0.1	-0.6	0.4	-0.2	0.4	0.1	-0.1	-0.1	-0.1	-0.3	0.0	2			
-1.8	0.5	-0.5	0.6	0.1	-0.4	0.0	-0.1	0.1	-0.1	0.0	3			
2.0	0.2	0.7	0.0	0.6	-0.3	0.0	-0.1	0.9	-0.3	-0.7	4			
-1.4	-0.4	-1.3	-0.3	-0.7	0.0	0.2	0.3	0.3	0.2	0.0	5			
1.1	-0.3	-0.1	0.6	0.2	-0.1	0.1	-0.1	1.1	0.2	0.0	6			
-0.2	2.7	0.5	-0.7	-0.6	0.0	0.0	-0.1	0.2	0.0	-0.4	7			
-2.6	-0.5	-0.1	-0.1	-0.6	0.5	-0.1	0.0	-0.1	0.3	0.0	8			
2.0	0.2	1.8	0.2	0.5	-0.1	0.2	0.2	0.0	0.1	0.0	9			
0.8	0.7	0.7	-0.1	-0.4	0.3	0.0	0.0	0.0	0.7	1.1	10			
0.0	0.5	1.3	-0.9	0.0	0.1	0.1	0.0	0.2	0.9	0.0	11			
-0.7	-0.3	0.5	0.1	-0.5	0.0	0.0	0.1	0.1	1.2	0.0	12			
-1.3	0.3	0.5	0.6	-2.7	0.8	-0.4	-0.3	-0.8	1.5	-0.5	平成19年 1月		对 前 年 同 月 上 昇 率 %	
0.3	-0.1	1.4	0.1	-2.4	0.8	-0.5	-0.4	-0.8	0.8	-0.5	2			
-1.0	0.1	-0.3	0.7	-2.1	0.2	-0.6	-0.7	-0.8	0.7	-0.5	3			
1.3	0.5	0.5	2.6	-1.5	-0.2	-0.6	-0.8	0.1	1.4	1.5	4			
-0.1	0.2	-1.5	2.0	-2.0	-0.5	-0.4	-0.4	0.4	1.4	1.5	5			
1.7	0.4	-0.8	3.4	-1.2	-0.6	-0.2	-0.4	1.5	1.6	1.5	6			
0.1	2.9	0.8	2.3	-1.9	-0.6	-0.1	-0.4	2.3	1.5	1.1	7			
-0.9	2.9	0.3	2.9	-2.2	-0.1	0.0	-0.3	2.2	0.5	1.1	8			
1.4	2.5	2.6	-2.8	-2.4	-0.1	0.2	-0.1	1.9	0.5	1.1	9			
2.4	3.1	2.2	0.5	-2.4	0.0	0.3	0.1	1.9	0.9	1.3	10			
0.2	3.8	2.9	-0.1	-1.2	0.1	0.5	0.1	2.7	2.1	1.3	11			
-1.0	2.8	1.5	-0.7	-1.7	0.1	0.5	0.3	2.8	3.5	1.3	12			

第4表 茨城県中分類指数 (つづき)

年 月	項 目	ガ	他	上	家	家	耐	家	装	室	寝	家	消	家	サ	家	履	
		ス	の	下	事	事	久	庭	備	具	具	事	耗	事	ー	事	被	
ウ	エ	代	熱	道	用	具	財	用	品	内	類	貨	品	用	ス	事	物	
		174	43	148	334		103		36		27	73	70		24		456	
指 数	平成15年平均	98.7	79.6	99.1	104.8		111.5		95.7		101.3	103.9	106.4		99.8		98.4	
	16	98.5	83.1	99.9	102.7		104.1		97.4		102.1	103.6	104.5		100.0		99.8	
	17	100.0	100.0	100.0	100.0		100.0		100.0		100.0	100.0	100.0		100.0		100.0	
	18	102.5	123.6	102.2	99.1		100.0		97.0		98.1	101.4	96.4		100.5		100.4	
	19	103.5	126.1	104.7	97.2		92.0		92.2		99.1	102.9	99.2		101.7		101.5	
	平成19年 1月	102.7	122.6	104.7	98.0		95.7		95.2		97.2	102.3	97.2		102.0		97.2	
	2	102.7	117.7	104.7	97.7		94.8		93.7		95.7	102.5	98.3		102.0		95.8	
	3	102.7	117.2	104.7	97.3		93.7		94.5		94.1	102.5	98.4		102.0		100.0	
	4	102.6	117.4	104.7	96.7		93.6		93.5		96.3	102.9	94.9		101.6		101.6	
	5	102.6	120.7	104.7	97.3		92.2		93.4		97.9	103.0	99.1		101.6		103.1	
	6	102.6	122.6	104.7	97.4		91.2		93.4		100.0	102.8	100.3		101.6		103.1	
	7	102.9	124.7	104.7	97.0		90.6		93.5		100.0	102.9	99.0		101.6		99.0	
	8	103.1	127.5	104.7	97.1		89.1		95.6		100.0	103.2	100.7		101.6		97.3	
	9	103.4	127.4	104.7	96.8		89.4		92.8		100.3	103.3	100.1		101.6		103.7	
	10	104.2	128.5	104.7	98.3		93.4		92.8		102.2	103.0	100.5		101.6		105.0	
	11	105.3	137.0	104.7	97.8		91.3		92.6		103.0	102.9	101.3		101.6		106.4	
	12	106.9	149.6	104.7	95.0		88.5		74.8		102.4	103.3	101.1		101.6		105.8	
	対 前 年 月 上 昇 率 %	平成16年平均	-0.2	4.3	0.8	-2.0		-6.6		1.7		0.8	-0.3	-1.8		0.2		1.4
		17	1.5	20.3	0.1	-2.6		-3.9		2.7		-2.1	-3.5	-4.3		0.0		0.2
18		2.5	23.6	2.2	-0.9		0.0		-3.0		-1.9	1.4	-3.6		0.5		0.4	
19		1.0	2.0	2.4	-1.9		-8.0		-4.9		1.0	1.5	2.9		1.2		1.1	
平成19年 1月		0.1	-0.2	0.0	-0.7		-0.3		-1.4		-4.3	0.1	-0.9		0.6		-5.1	
2		0.0	-4.0	0.0	-0.3		-0.9		-1.6		-1.5	0.2	1.1		0.0		-1.4	
3		0.0	-0.4	0.0	-0.4		-1.2		0.9		-1.7	0.0	0.1		0.0		4.4	
4		-0.1	0.2	0.0	-0.6		-0.1		-1.1		2.3	0.4	-3.6		-0.4		1.6	
5		0.0	2.8	0.0	0.6		-1.5		-0.1		1.7	0.1	4.4		0.0		1.5	
6		0.0	1.6	0.0	0.1		-1.1		0.0		2.1	-0.2	1.2		0.0		0.0	
7		0.3	1.7	0.0	-0.4		-0.7		0.1		0.0	0.1	-1.3		0.0		-4.0	
8		0.2	2.2	0.0	0.1		-1.7		2.2		0.0	0.3	1.7		0.0		-1.7	
9		0.3	-0.1	0.0	-0.3		0.3		-2.9		0.3	0.1	-0.6		0.0		6.6	
10		0.8	0.9	0.0	1.5		4.5		0.0		1.9	-0.3	0.4		0.0		1.3	
11		1.1	6.6	0.0	-0.5		-2.2		-0.2		0.8	-0.1	0.8		0.0		1.3	
12		1.5	9.2	0.0	-2.9		-3.1		-19.2		-0.6	0.4	-0.2		0.0		-0.6	
対 前 年 同 月 上 昇 率 %		平成19年 1月	0.9	5.0	4.7	-1.6		-6.2		-3.8		0.9	1.4	1.4		2.0		-1.5
		2	0.5	-2.9	4.7	-1.7		-6.7		-1.7		0.7	1.5	0.5		2.0		0.1
		3	0.4	-3.0	4.7	-1.9		-7.7		-1.5		0.1	1.6	0.9		2.0		0.5
	4	0.1	-2.2	3.9	-2.1		-7.3		-3.8		0.5	3.0	-0.8		1.6		-0.3	
	5	0.1	-1.3	3.9	-2.0		-10.1		-3.9		2.2	3.0	3.3		1.6		0.8	
	6	0.1	-0.2	3.9	-1.5		-9.2		-4.0		0.8	3.1	4.3		1.6		1.1	
	7	0.3	0.4	3.9	-1.4		-8.6		-3.8		1.6	1.6	4.7		1.6		-0.1	
	8	0.5	-1.6	0.0	-1.6		-9.8		-1.7		1.6	0.7	5.9		1.6		-0.4	
	9	0.8	-2.5	0.0	-2.7		-10.2		-4.7		1.2	0.8	3.4		0.2		3.2	
	10	1.6	-0.4	0.0	-0.9		-5.8		-4.3		2.3	0.5	4.9		0.2		2.6	
	11	2.6	10.9	0.0	-1.9		-7.2		-4.5		-0.2	0.0	3.9		0.2		3.5	
	12	4.2	21.8	0.0	-3.7		-7.8		-22.6		0.8	1.1	3.1		0.2		3.3	

平成 17年 =100

衣 料	和 服	洋 服	下 着	セ ー タ ー 類	シ ャ ツ 類	下 着 類	履 物 類	他 の 被 服 類	サ ー ビ ス	被 服 関 連	保 健 医 療	医 薬 品	項 目	
													年	月
201	15	186	139	97	42	48	36	33	424	105	ウ	エ	イ	ト
100.7	100.0	100.7	94.4	92.9	97.7	99.3	102.4	98.0	100.5	101.3	平成15年平均		指 数	
99.9	100.0	99.9	99.9	99.7	100.1	99.4	100.2	99.1	100.7	101.0	16			
100.0	100.0	100.0	100.0	100.0	100.0	100.0	100.0	100.0	100.0	100.0	17			
99.2	105.6	98.7	99.1	98.1	101.2	108.8	100.9	100.5	101.9	106.8	18			
102.2	111.2	101.5	98.4	97.3	100.9	107.2	102.1	101.2	103.3	105.3	19			
96.8	111.2	95.7	93.7	90.7	100.6	105.4	99.0	100.4	102.2	105.6	平成19年 1月			
92.8	111.2	91.3	94.2	91.3	100.9	106.4	100.7	100.4	102.6	105.4	2			
101.9	111.2	101.2	94.2	91.4	100.9	105.9	103.2	100.4	102.7	105.4	3			
102.6	111.2	101.9	98.4	97.3	101.0	106.7	102.6	100.4	103.6	105.8	4			
103.8	111.2	103.2	101.2	101.2	101.2	106.7	103.7	100.5	103.7	105.6	5			
104.0	111.2	103.4	100.9	101.0	100.7	107.0	103.5	100.7	104.0	105.7	6			
99.4	111.2	98.5	94.5	91.8	100.9	107.0	101.3	100.8	103.6	104.9	7			
97.1	111.2	95.9	92.8	89.3	100.9	107.1	99.9	101.0	103.5	105.7	8			
103.7	111.2	103.1	102.9	104.4	99.4	108.3	102.6	102.4	103.4	104.8	9			
106.2	111.2	105.8	103.1	103.0	103.3	107.9	104.0	102.7	103.3	104.7	10			
109.4	111.2	109.3	103.0	104.1	100.4	109.3	102.2	102.7	103.6	105.3	11			
109.0	111.2	108.9	102.0	102.5	101.0	108.6	101.9	101.9	103.2	104.8	12			
-0.8	0.0	-0.8	5.9	7.3	2.5	0.1	-2.2	1.1	0.2	-0.3	平成16年平均		对前 年 月 上 昇 率 %	
0.1	0.0	0.1	0.1	0.3	-0.1	0.6	-0.2	0.9	-0.7	-1.0	17			
-0.8	5.6	-1.3	-0.9	-1.9	1.2	8.8	0.9	0.5	1.9	6.8	18			
3.0	5.3	2.8	-0.7	-0.8	-0.3	-1.5	1.2	0.7	1.4	-1.4	19			
-6.7	0.0	-7.2	-6.1	-8.5	-0.7	0.0	-4.2	0.0	-0.4	-0.8	平成19年 1月			
-4.1	0.0	-4.6	0.5	0.7	0.3	0.9	1.7	0.0	0.4	-0.2	2			
9.8	0.0	10.8	0.0	0.1	0.0	-0.5	2.5	0.0	0.1	0.0	3			
0.7	0.0	0.7	4.5	6.5	0.1	0.8	-0.6	0.0	0.9	0.4	4			
1.2	0.0	1.3	2.8	4.0	0.2	0.0	1.1	0.1	0.1	-0.2	5			
0.2	0.0	0.2	-0.3	-0.2	-0.5	0.3	-0.2	0.2	0.3	0.1	6			
-4.4	0.0	-4.7	-6.3	-9.1	0.2	0.0	-2.1	0.1	-0.4	-0.8	7			
-2.3	0.0	-2.6	-1.8	-2.7	0.0	0.1	-1.4	0.2	-0.1	0.8	8			
6.8	0.0	7.5	10.9	16.9	-1.5	1.1	2.7	1.4	-0.1	-0.9	9			
2.4	0.0	2.6	0.2	-1.3	3.9	-0.4	1.4	0.3	-0.1	-0.1	10			
3.0	0.0	3.3	-0.1	1.1	-2.8	1.3	-1.7	0.0	0.3	0.6	11			
-0.4	0.0	-0.4	-1.0	-1.5	0.6	-0.6	-0.3	-0.8	-0.4	-0.5	12			
-0.1	11.2	-0.9	-3.8	-4.9	-1.5	-3.2	0.7	0.2	0.0	-1.6	平成19年 1月		对前 年 同 月 上 昇 率 %	
0.9	11.2	0.0	-1.4	-1.8	-0.5	-2.9	6.2	0.2	0.5	-1.7	2			
2.7	11.2	2.0	-2.3	-3.4	0.3	-2.3	2.4	0.2	0.6	-1.6	3			
1.3	11.2	0.5	-2.4	-3.2	-0.6	-2.2	1.8	0.0	2.0	-1.1	4			
2.9	11.2	2.3	-1.6	-2.3	0.3	-1.7	2.9	-0.4	2.2	-0.7	5			
3.8	11.2	3.2	-1.8	-2.3	-0.6	-1.7	2.7	-0.2	2.5	-1.1	6			
2.6	0.0	2.8	-3.9	-5.5	-0.4	-2.4	2.2	-0.1	2.1	-1.8	7			
2.2	0.0	2.3	-3.3	-5.0	0.3	-1.9	-1.4	0.6	2.1	-1.0	8			
4.1	0.0	4.5	4.8	7.7	-1.7	-1.4	0.5	2.0	1.9	-1.5	9			
4.4	0.0	4.8	2.5	2.7	1.9	-0.9	-0.4	2.4	0.8	-1.9	10			
5.8	0.0	6.3	3.0	4.6	-0.8	0.3	-1.8	2.3	1.5	-1.5	11			
5.1	0.0	5.6	2.2	3.4	-0.3	3.0	-1.4	1.5	0.6	-1.5	12			

第4表 茨城県中分類指数 (つづき)

年 月	項 目	用品	保 健	サ	保 健	交 通 ・ 通 信	交	関	自 動	通 信	教 育	授 業	学 習	教 科	補 習	教 養 娛 楽
		・ 器 具	医 療	ー ピ ン	医 療		通	係	車 等			料 等	参 考 書	書	教 育	
ウ	エ		84		236	1,402	247		790	365	365	273		14	79	1,163
指 数	平成15年平均	102.8	99.5		99.7	99.9	96.9		108.2	99.3	99.0	100.4	100.6	102.6		
	16	101.6	100.4		99.4	100.0	96.7		107.1	99.5	99.4	100.1	100.0	101.6		
	17	100.0	100.0		100.0	100.0	100.0	100.0	100.0	100.0	100.0	100.0	100.0	100.0		
	18	101.8	99.7		100.0	99.8	101.8	96.1	100.7	100.7	100.7	100.7	100.8	99.0		
	19	104.2	102.1		100.0	100.8	102.5	93.8	101.4	101.4	102.7	101.0	97.2			
	平成19年 1月	102.2	100.7		99.3	99.5	100.8	95.7	100.9	100.9	100.8	101.0	96.7			
	2	104.6	100.7		98.4	99.0	99.9	94.6	101.0	100.9	102.9	101.0	96.3			
	3	105.0	100.7		98.3	99.9	100.0	93.6	101.0	100.9	102.9	101.0	97.3			
	4	103.9	102.5		98.5	99.7	100.3	93.6	101.5	101.5	102.9	101.0	96.8			
	5	104.8	102.5		99.5	101.1	101.8	93.5	101.5	101.5	102.9	101.0	97.2			
	6	105.9	102.5		99.9	100.6	102.6	93.5	101.5	101.5	102.9	101.0	96.6			
	7	105.2	102.5		100.3	101.8	102.9	93.6	101.5	101.5	102.9	101.0	97.4			
	8	103.7	102.5		101.1	103.4	103.9	93.6	101.5	101.5	102.9	101.0	98.5			
9	104.0	102.5		100.3	100.7	103.4	93.5	101.5	101.5	102.9	101.0	97.9				
10	103.8	102.5		100.4	101.0	103.4	93.5	101.5	101.5	102.9	101.0	97.5				
11	104.3	102.5		101.2	100.7	104.9	93.4	101.5	101.5	102.9	101.0	96.9				
12	103.2	102.5		102.3	101.7	106.6	93.4	101.5	101.5	102.9	101.0	97.6				
対 前 年 月 上 昇 率 %	平成16年平均	-1.2	0.8		-0.3	0.1	-0.2	-1.0	0.2	0.5	-0.3	-0.6	-1.0			
	17	-1.6	-0.4		0.6	0.0	3.4	-6.6	0.5	0.6	-0.1	0.0	-1.6			
	18	1.8	-0.3		0.0	-0.2	1.8	-3.9	0.7	0.7	0.7	0.8	-1.0			
	19	2.4	2.4		0.0	1.0	0.7	-2.4	0.7	0.7	2.0	0.2	-1.8			
	平成19年 1月	-1.2	0.0		-0.1	-0.2	-0.2	-0.1	0.0	0.0	0.0	0.0	-1.3			
	2	2.3	0.0		-0.9	-0.5	-0.9	-1.1	0.1	0.0	2.1	0.0	-0.4			
	3	0.4	0.0		-0.1	0.9	0.1	-1.1	0.0	0.0	0.0	0.0	1.0			
	4	-1.0	1.8		0.2	-0.2	0.3	0.0	0.5	0.6	0.0	0.0	-0.5			
	5	0.9	0.0		1.0	1.4	1.5	-0.1	0.0	0.0	0.0	0.0	0.4			
	6	1.0	0.0		0.4	-0.5	0.8	0.0	0.0	0.0	0.0	0.0	-0.6			
	7	-0.7	0.0		0.4	1.2	0.3	0.1	0.0	0.0	0.0	0.0	0.8			
	8	-1.4	0.0		0.8	1.6	1.0	0.0	0.0	0.0	0.0	0.0	1.1			
	9	0.3	0.0		-0.8	-2.6	-0.5	-0.1	0.0	0.0	0.0	0.0	-0.6			
10	-0.2	0.0		0.1	0.3	0.0	0.0	0.0	0.0	0.0	0.0	-0.4				
11	0.5	0.0		0.8	-0.3	1.5	-0.1	0.0	0.0	0.0	0.0	-0.6				
12	-1.1	0.0		1.1	1.0	1.6	0.0	0.0	0.0	0.0	0.0	0.7				
対 前 年 同 月 上 昇 率 %	平成19年 1月	0.4	0.7		0.0	-0.5	0.3	-0.7	0.8	0.8	0.8	1.0	-1.0			
	2	3.1	0.7		-0.9	0.0	-0.8	-1.9	0.9	0.8	2.9	1.0	-1.4			
	3	3.3	0.7		-1.5	-1.3	-1.0	-2.7	0.9	0.8	1.9	1.0	-1.2			
	4	2.1	3.4		-0.9	0.2	-0.6	-2.8	0.7	0.7	2.1	0.0	-2.1			
	5	2.4	3.4		-0.8	1.5	-0.5	-2.8	0.7	0.7	2.1	0.0	-2.7			
	6	4.0	3.4		0.1	1.6	0.9	-2.9	0.7	0.7	2.1	0.0	-3.4			
	7	3.2	3.4		0.1	1.6	0.8	-2.6	0.7	0.7	2.1	0.0	-2.9			
	8	2.5	3.4		-0.4	1.7	0.0	-2.5	0.7	0.7	2.1	0.0	-2.6			
	9	1.9	3.4		-0.6	1.5	-0.3	-2.6	0.6	0.6	2.1	0.0	-1.8			
	10	1.2	1.8		0.0	1.8	0.6	-2.6	0.6	0.6	2.1	0.0	-0.7			
	11	4.3	1.8		1.6	1.7	3.3	-2.5	0.6	0.6	2.1	0.0	-1.0			
	12	-0.2	1.8		2.9	2.0	5.5	-2.5	0.6	0.6	2.1	0.0	-0.4			



平成 17年 =100

耐 久 財	教 養 娛 楽 用 品	教 養 娛 楽 の 印 刷 物	書 籍 ・ 他 の サ ー ビ ス	教 養 娛 楽 サ ー ビ ス	諸 雑 費	サ ー ビ ス	理 美 容 品	用 理 美 容 品	用 身 の 回 り 品	た ば こ	他 の 諸 雑 費	を 除 く 総 合	生 鮮 食 品	項 目	
														年	月
127	241	163	632	584	124	133	69	59	199	9,601	ウ エ イ ト				
128.4	104.8	99.1	100.6	100.0	98.7	101.1	104.3	96.2	98.5	100.2	平成15年平均				
114.2	101.9	99.6	101.1	100.6	99.6	101.1	103.0	100.0	98.5	100.2	16				
100.0	100.0	100.0	100.0	100.0	100.0	100.0	100.0	100.0	100.0	100.0	17				
84.0	100.1	100.5	101.2	100.5	101.2	98.2	100.5	104.6	100.5	100.2	18				
71.1	97.8	100.7	101.4	101.4	101.1	97.8	103.4	109.1	100.8	100.2	19				
74.0	97.8	100.9	99.8	101.0	101.1	97.3	102.7	109.1	100.5	99.7	平成19年1月				
73.2	98.3	100.5	99.1	100.9	101.1	97.1	101.8	109.1	100.5	99.4	2				
77.2	98.9	100.6	99.9	100.8	101.1	96.7	101.5	109.1	100.5	99.7	3				
73.4	97.9	100.6	100.2	101.3	101.1	97.6	103.9	109.1	100.5	99.8	4				
72.0	97.3	100.6	101.3	101.0	101.1	96.6	103.9	109.1	100.5	100.1	5				
70.2	96.3	100.7	101.0	101.2	101.1	97.5	103.7	109.1	100.5	100.1	6				
72.5	97.0	100.7	101.8	101.1	101.1	97.1	103.6	109.1	100.5	100.1	7				
67.7	96.5	100.9	104.9	101.6	101.1	97.9	104.0	109.1	101.3	100.3	8				
69.7	98.6	100.6	102.5	101.6	101.1	98.1	103.9	109.1	101.3	100.6	9				
69.0	97.0	100.7	102.6	102.0	101.1	99.3	104.3	109.2	101.3	100.7	10				
67.6	97.6	100.8	101.5	102.0	101.1	99.6	103.8	109.2	101.3	101.0	11				
67.1	100.3	100.8	102.0	101.7	101.1	98.5	103.8	109.2	101.3	101.2	12				
-11.1	-2.7	0.5	0.5	0.6	0.9	0.0	-1.3	3.9	0.0	0.0	平成16年平均				
-12.4	-1.9	0.4	-1.1	-0.6	0.4	-1.1	-2.9	0.0	1.5	-0.2	17				
-16.0	0.1	0.5	1.2	0.5	1.2	-1.8	0.5	4.6	0.5	0.2	18				
-15.4	-2.3	0.2	0.2	0.9	-0.1	-0.4	2.9	4.3	0.3	0.0	19				
-1.1	-2.1	0.1	-1.4	0.0	0.0	-0.6	1.4	0.0	0.0	-0.5	平成19年1月				
-1.1	0.5	-0.4	-0.7	-0.1	0.0	-0.2	-0.9	0.0	0.0	-0.3	2				
5.5	0.6	0.1	0.8	-0.1	0.0	-0.4	-0.3	0.0	0.0	0.3	3				
-4.9	-1.0	0.0	0.3	0.5	0.0	0.9	2.4	0.0	0.0	0.1	4				
-1.9	-0.6	0.0	1.1	-0.3	0.0	-1.0	0.0	0.0	0.0	0.3	5				
-2.5	-1.0	0.1	-0.3	0.2	0.0	0.9	-0.2	0.0	0.0	0.0	6				
3.3	0.7	0.0	0.8	-0.1	0.0	-0.4	-0.1	0.0	0.0	0.0	7				
-6.6	-0.5	0.2	3.0	0.5	0.0	0.8	0.4	0.0	0.8	0.2	8				
3.0	2.2	-0.3	-2.3	0.0	0.0	0.2	-0.1	0.0	0.0	0.3	9				
-1.0	-1.6	0.1	0.1	0.4	0.0	1.2	0.4	0.1	0.0	0.1	10				
-2.0	0.6	0.1	-1.1	0.0	0.0	0.3	-0.5	0.0	0.0	0.3	11				
-0.7	2.8	0.0	0.5	-0.3	0.0	-1.1	0.0	0.0	0.0	0.2	12				
-16.0	-2.4	0.4	1.9	0.9	-0.2	-0.5	1.8	9.1	-0.1	-0.1	平成19年1月				
-18.4	-1.5	0.3	1.2	0.7	-0.2	-1.4	1.0	9.1	-0.1	-0.2	2				
-14.0	-1.7	0.3	0.9	0.7	-0.2	-1.4	0.7	9.1	-0.1	-0.4	3				
-16.7	-2.4	0.3	-0.1	1.0	0.0	-1.2	2.4	9.1	0.0	-0.3	4				
-21.7	-3.1	0.3	0.1	0.8	0.0	-2.3	3.2	9.1	0.0	-0.3	5				
-20.0	-4.2	0.2	-1.1	1.3	0.0	-0.5	3.8	9.1	0.0	-0.1	6				
-14.5	-3.7	0.2	-1.4	0.4	0.0	-0.6	4.3	0.0	0.0	-0.1	7				
-16.0	-3.5	0.2	-0.8	0.9	0.0	0.2	4.8	0.0	0.8	-0.1	8				
-12.8	-1.8	0.2	-0.8	0.7	0.0	-0.5	5.2	0.0	0.8	0.2	9				
-9.3	-1.1	0.2	0.5	0.8	0.0	0.7	2.8	0.1	0.8	0.4	10				
-12.0	-2.5	0.3	0.8	0.9	0.0	1.6	2.0	0.1	0.8	0.8	11				
-10.3	0.4	0.0	0.8	0.7	0.0	0.6	2.5	0.1	0.8	1.0	12				

第4表 水戸市中分類指数

年 月	項 目	總	食	穀	魚	生	肉	乳	野	生	果	生
		合	料	類	介	鮮	類	卵	菜	鮮	物	鮮
ウ	エ	10,000	2,415	193	212	128	154	112	252	149	98	95
指 数	平成15年平均	100.2	99.9	104.3	96.4	92.6	101.1	95.5	101.5	100.4	100.3	100.2
	16	100.1	100.6	108.5	96.4	94.2	102.1	96.3	103.5	104.8	101.9	101.8
	17	100.0	100.0	100.0	100.0	100.0	100.0	100.0	100.0	100.0	100.0	100.0
	18	100.3	101.0	97.2	102.7	103.5	103.3	97.4	106.5	112.4	106.2	106.9
	19	100.1	101.0	97.5	98.1	94.4	108.4	95.2	103.6	107.5	110.4	111.3
	平成19年 1月	99.6	101.4	96.9	102.7	102.9	106.1	96.2	99.3	100.4	126.8	128.2
	2	99.2	100.8	97.9	98.4	94.7	112.0	95.5	99.2	99.7	108.5	109.3
	3	99.4	99.9	96.9	99.2	95.2	108.0	98.6	99.0	99.5	97.0	97.4
	4	99.5	100.0	97.1	103.7	102.6	105.3	96.5	99.9	100.9	90.6	90.8
	5	100.0	100.6	97.2	102.1	100.6	110.5	96.6	103.3	106.4	99.9	100.3
	6	99.9	100.0	96.4	91.5	82.7	109.4	94.1	104.0	108.6	108.6	109.4
	7	99.6	99.5	96.7	92.5	85.0	106.2	90.2	102.8	106.6	101.3	101.8
	8	100.2	100.9	97.9	95.9	90.5	108.8	93.8	103.7	108.9	115.1	116.1
9	100.3	100.5	98.7	90.6	82.7	106.2	95.6	105.1	109.7	107.2	108.0	
10	100.8	102.0	97.8	95.0	90.2	105.1	95.8	109.3	116.9	122.1	123.4	
11	101.1	102.5	96.9	99.8	97.8	110.2	95.0	106.2	111.7	125.2	126.6	
12	101.7	103.8	99.2	105.3	107.7	113.5	94.0	111.5	120.2	122.4	123.7	
对前年 月 上昇率 %	平成16年平均	-0.1	0.7	4.0	0.0	1.7	1.0	0.8	1.9	4.4	1.5	1.6
	17	-0.1	-0.6	-7.8	3.7	6.2	-2.1	3.8	-3.4	-4.6	-1.9	-1.8
	18	0.3	1.0	-2.8	2.7	3.5	3.3	-2.6	6.5	12.4	6.2	6.9
	19	-0.2	0.0	0.3	-4.5	-8.8	4.9	-2.3	-2.7	-4.4	4.0	4.1
	平成19年 1月	-0.7	-0.2	0.9	-4.8	-8.0	-0.5	-2.5	3.5	6.6	3.4	3.5
	2	-0.4	-0.6	1.0	-4.2	-8.0	5.6	-0.7	-0.1	-0.7	-14.4	-14.7
	3	0.2	-0.9	-1.0	0.8	0.5	-3.6	3.2	-0.2	-0.2	-10.6	-10.9
	4	0.1	0.1	0.2	4.5	7.8	-2.5	-2.1	0.9	1.4	-6.6	-6.8
	5	0.5	0.6	0.1	-1.5	-1.9	4.9	0.1	3.4	5.5	10.3	10.5
	6	-0.1	-0.6	-0.8	-10.4	-17.8	-1.0	-2.6	0.7	2.1	8.7	9.1
	7	-0.3	-0.5	0.3	1.1	2.8	-2.9	-4.1	-1.2	-1.8	-6.7	-6.9
	8	0.6	1.4	1.2	3.7	6.5	2.4	4.0	0.9	2.2	13.6	14.0
	9	0.1	-0.4	0.8	-5.5	-8.6	-2.4	1.9	1.4	0.7	-6.9	-7.0
10	0.5	1.5	-0.9	4.9	9.1	-1.0	0.2	4.0	6.6	13.9	14.3	
11	0.3	0.5	-0.9	5.1	8.4	4.9	-0.8	-2.8	-4.4	2.5	2.6	
12	0.6	1.3	2.4	5.5	10.1	3.0	-1.1	5.0	7.6	-2.2	-2.3	
对前年 同月 上昇率 %	平成19年 1月	-0.3	-0.2	-2.0	0.4	-1.2	4.5	-1.6	-12.4	-20.2	24.9	25.8
	2	-0.4	0.1	0.6	-0.5	-4.1	11.7	-6.0	-10.6	-17.4	10.6	11.1
	3	-0.6	0.1	0.8	-1.4	-4.5	5.5	3.0	-2.7	-3.4	2.1	2.3
	4	-0.6	0.1	-0.7	2.0	0.8	2.9	0.2	-3.7	-5.1	1.6	1.8
	5	-0.9	-1.7	-1.7	-5.0	-10.0	8.0	-3.2	-5.2	-7.8	-13.0	-13.2
	6	-0.8	-1.5	-1.0	-13.8	-24.3	8.0	-2.7	-1.8	-3.0	-7.5	-7.5
	7	-0.8	-1.1	-0.5	-10.4	-18.5	3.6	-5.5	-2.0	-3.5	-6.1	-6.3
	8	-0.7	-1.0	1.6	-3.5	-7.7	2.5	-1.3	-11.1	-14.9	-1.7	-1.8
	9	-0.2	0.4	2.8	-4.2	-7.3	0.5	1.1	-6.2	-10.6	9.1	9.5
	10	0.2	0.5	1.8	-8.3	-13.4	0.5	-2.5	1.0	1.4	8.8	9.2
	11	1.1	2.6	-1.3	-5.8	-10.4	6.4	-3.8	11.0	17.2	24.2	25.0
	12	1.4	2.2	3.3	-2.4	-3.7	6.5	-4.8	16.3	27.6	-0.2	-0.2

平成 17年 =100

調 味 料	油 脂 類	菓 子 類	調 理 食 品	飲 料	酒 類	外 食	住 居	家 賃	設 備 維 持	設 修 繕	光 熱 ・ 水 道	電 氣 代	項 目	
													年	月
97	243	265	143	115	532	2,082	1,891	191	664	271	ウ	エ	イ	ト
99.4	98.6	99.2	99.0	108.1	99.4	99.7	99.5	100.5	99.2	103.9	平成15年平均		指 数	
99.4	98.4	100.4	98.6	103.8	100.1	98.9	98.6	100.2	98.9	102.3	16			
100.0	100.0	100.0	100.0	100.0	100.0	100.0	100.0	100.0	100.0	100.0	17			
96.0	98.6	101.6	101.1	98.3	100.3	100.2	100.2	99.5	103.9	101.2	18			
97.1	100.4	101.7	104.2	96.7	100.2	99.0	98.9	100.2	105.1	102.1	19			
96.2	100.4	101.4	103.7	95.9	100.4	99.1	99.1	98.7	104.9	102.5	平成19年 1月			
97.8	100.2	101.2	104.4	96.5	100.4	99.1	99.1	98.7	104.5	102.5	2			
94.6	100.5	100.0	104.5	97.1	100.1	99.0	99.1	98.7	104.5	102.5	3			
97.5	99.5	101.6	104.7	97.5	99.8	98.7	98.6	100.0	104.3	101.8	4			
94.7	99.5	100.0	104.9	97.0	99.8	99.3	99.2	100.2	104.3	101.8	5			
97.2	98.8	100.1	105.5	97.6	99.8	99.3	99.2	100.9	104.6	101.8	6			
96.9	101.1	100.6	105.1	97.0	99.8	99.0	98.8	100.9	104.5	101.4	7			
95.9	100.4	100.8	105.5	96.5	100.2	98.9	98.8	100.8	104.8	101.4	8			
97.5	101.0	102.6	104.2	96.6	100.1	99.0	98.8	100.8	104.8	101.4	9			
99.8	101.2	102.9	103.4	96.2	100.8	98.9	98.7	100.8	105.5	102.5	10			
98.2	101.1	104.4	102.0	96.1	100.8	98.9	98.7	100.8	106.6	102.5	11			
98.4	100.9	105.0	101.9	96.2	100.8	98.9	98.7	100.8	107.9	102.5	12			
0.0	-0.2	1.3	-0.4	-4.0	0.7	-0.8	-0.9	-0.3	-0.3	-1.5	平成16年平均		对 前 年	
0.6	1.6	-0.4	1.4	-3.7	-0.1	1.1	1.4	-0.2	1.1	-2.2	17			
-4.0	-1.4	1.6	1.1	-1.7	0.3	0.2	0.2	-0.5	3.9	1.2	18			
1.1	1.8	0.1	3.1	-1.6	-0.1	-1.2	-1.3	0.7	1.2	0.9	19			
-0.3	0.5	-2.4	0.3	0.0	0.0	-0.1	-0.1	0.0	0.7	1.3	平成19年 1月		月 上 昇 率 %	
1.7	-0.2	-0.2	0.7	0.6	0.0	0.0	0.0	0.0	-0.4	0.0	2			
-3.3	0.3	-1.2	0.1	0.6	-0.3	-0.1	0.0	0.0	0.0	0.0	3			
3.1	-1.0	1.6	0.2	0.4	-0.3	-0.3	-0.5	1.3	-0.2	-0.7	4			
-2.9	0.0	-1.6	0.2	-0.5	0.0	0.6	0.6	0.2	0.0	0.0	5			
2.6	-0.7	0.1	0.6	0.6	0.0	0.0	0.0	0.7	0.3	0.0	6			
-0.3	2.3	0.5	-0.4	-0.6	0.0	-0.3	-0.4	0.0	-0.1	-0.4	7			
-1.0	-0.7	0.2	0.4	-0.5	0.4	-0.1	0.0	-0.1	0.3	0.0	8			
1.7	0.6	1.8	-1.2	0.1	-0.1	0.1	0.0	0.0	0.0	0.0	9			
2.4	0.2	0.3	-0.8	-0.4	0.7	-0.1	-0.1	0.0	0.7	1.1	10			
-1.6	-0.1	1.5	-1.4	-0.1	0.0	0.0	0.0	0.0	1.0	0.0	11			
0.2	-0.2	0.6	-0.1	0.1	0.0	0.0	0.0	0.0	1.2	0.0	12			
-2.0	1.3	0.2	2.0	-3.9	0.4	-0.7	-0.7	-1.1	1.9	-0.5	平成19年 1月		对 前 年 同 月 上 昇 率 %	
1.1	1.0	0.5	3.9	-3.3	0.4	-0.6	-0.6	-1.1	0.5	-0.5	2			
-2.5	1.4	-1.9	3.0	-2.7	0.1	-1.9	-1.9	-1.1	0.6	-0.5	3			
2.6	0.4	-0.5	4.3	-2.3	-0.3	-2.0	-2.2	0.2	0.8	1.5	4			
-0.6	0.8	-2.5	3.9	-2.7	-0.6	-1.4	-1.5	0.4	0.8	1.5	5			
0.5	0.7	-1.7	4.4	-0.1	-0.6	-1.3	-1.5	1.1	1.0	1.5	6			
-0.1	3.3	0.0	4.0	-0.7	-0.6	-1.3	-1.6	1.5	0.8	1.1	7			
1.9	2.6	-0.1	5.8	-1.0	-0.2	-1.4	-1.6	1.4	0.7	1.1	8			
2.8	3.0	2.2	4.4	-1.3	-0.3	-1.0	-1.2	1.1	0.5	1.1	9			
5.1	2.8	1.5	1.3	-1.7	0.4	-1.1	-1.3	1.1	0.9	1.3	10			
2.3	3.4	2.5	0.7	0.1	0.4	-0.9	-1.2	2.1	2.3	1.3	11			
2.0	1.0	1.1	-1.5	0.3	0.4	-0.3	-0.5	2.1	3.6	1.3	12			

第4表 水戸市中分類指数 (つづき)

年 月		項目			家事用品	家具	耐家久財	装庭備	室備内	寝具類	家事雑貨	消費用品	家事用品	家事用品	履被服及び物
		ガス代	他の光熱	上下水道料											
ウ	エ	イ	ト	196	51	147	306	93	21	29	75	70	19	465	
指 数	平成15年平均	98.2	78.3	98.1	105.0	110.7	94.4	96.1	107.3	107.0	99.7	98.0			
	16	97.1	82.9	100.0	101.9	102.5	95.1	96.7	105.2	104.3	99.9	100.2			
	17	100.0	100.0	100.0	100.0	100.0	100.0	100.0	100.0	100.0	100.0	100.0			
	18	103.7	122.4	102.7	96.7	93.9	94.2	100.6	101.5	100.0	93.5	99.4			
	19	105.4	124.3	103.6	96.1	86.4	89.9	103.1	104.5	97.6	101.7	100.5			
	平成19年 1月	104.6	122.5	103.6	95.1	87.9	92.3	100.1	102.8	93.3	101.9	94.3			
	2	104.6	117.4	103.6	95.6	87.9	89.2	97.8	104.5	95.7	101.9	94.6			
	3	104.6	117.4	103.6	95.7	88.2	92.2	95.7	104.4	95.7	101.9	100.4			
	4	104.7	117.4	103.6	94.7	88.0	90.3	100.1	104.4	90.4	101.6	100.9			
	5	104.7	117.4	103.6	95.0	86.7	90.3	101.7	104.3	92.7	101.6	102.5			
	6	104.7	121.6	103.6	96.8	85.6	89.4	106.0	104.2	100.9	101.6	102.5			
	7	104.5	123.9	103.6	96.4	85.4	90.6	106.0	104.4	98.7	101.6	96.6			
8	105.3	124.6	103.6	96.6	84.0	94.1	102.6	104.6	101.6	101.6	94.8				
9	105.3	124.6	103.6	96.5	84.2	89.4	104.4	104.8	101.4	101.6	103.0				
10	106.1	124.6	103.6	98.4	88.8	89.4	108.5	104.9	101.7	101.6	105.0				
11	107.8	132.4	103.6	97.1	85.9	89.4	108.1	104.6	100.4	101.6	106.2				
12	108.4	147.4	103.6	95.6	83.6	81.6	105.7	105.5	99.1	101.6	105.4				
対 前 年 月 上 昇 率 %	平成16年平均	-1.1	5.9	2.0	-2.9	-7.4	0.7	0.6	-2.0	-2.5	0.2	2.2			
	17	3.0	20.6	0.0	-1.9	-2.4	5.2	3.4	-4.9	-4.1	0.1	-0.2			
	18	3.7	22.4	2.7	-3.3	-6.1	-5.8	0.6	1.5	-6.5	0.0	-0.6			
	19	1.6	1.6	0.9	-0.6	-8.0	-4.6	2.5	3.0	4.4	1.7	1.1			
	平成19年 1月	0.4	0.0	0.0	-1.0	-1.2	-2.4	-5.4	0.1	-0.6	1.9	-7.2			
	2	0.0	-4.2	0.0	0.5	0.0	-3.4	-2.3	1.7	2.6	0.0	0.3			
	3	0.0	0.0	0.0	0.1	0.3	3.4	-2.1	-0.1	0.0	0.0	6.1			
	4	0.1	0.0	0.0	-1.0	-0.2	-2.1	4.6	0.0	-5.5	-0.3	0.5			
	5	0.0	0.0	0.0	0.3	-1.5	0.0	1.6	-0.1	2.5	0.0	1.6			
	6	0.0	3.6	0.0	1.9	-1.3	-1.0	4.2	-0.1	8.8	0.0	0.0			
	7	-0.2	1.9	0.0	-0.4	-0.2	1.3	0.0	0.2	-2.2	0.0	-5.8			
	8	0.8	0.6	0.0	0.2	-1.6	3.9	-3.2	0.2	2.9	0.0	-1.9			
9	0.0	0.0	0.0	-0.1	0.2	-5.0	1.8	0.2	-0.2	0.0	8.6				
10	0.8	0.0	0.0	2.0	5.5	0.0	3.9	0.1	0.3	0.0	1.9				
11	1.6	6.3	0.0	-1.3	-3.3	0.0	-0.4	-0.3	-1.3	0.0	1.1				
12	0.6	11.3	0.0	-1.5	-2.7	-8.7	-2.2	0.9	-1.3	0.0	-0.8				
対 前 年 同 月 上 昇 率 %	平成19年 1月	2.3	7.6	3.6	-2.8	-10.4	-5.1	1.5	1.5	0.2	1.9	-3.6			
	2	1.3	-4.9	3.6	-2.2	-10.4	-6.1	2.0	3.1	1.4	1.9	0.2			
	3	1.6	-4.9	3.6	-1.6	-10.4	0.3	1.1	3.5	1.9	1.9	1.4			
	4	1.1	-2.2	0.0	-2.6	-10.0	-3.9	0.8	5.0	-3.4	1.6	0.6			
	5	1.1	-2.2	0.0	-1.7	-7.7	-3.9	2.4	4.6	-3.2	1.6	1.7			
	6	1.1	0.3	0.0	0.0	-9.4	-4.9	3.7	4.7	6.9	1.6	1.8			
	7	0.5	2.2	0.0	0.5	-8.3	-3.6	6.4	2.9	7.9	1.6	-0.1			
	8	1.3	-1.6	0.0	0.8	-7.8	0.1	3.0	1.8	10.2	1.6	-0.7			
	9	1.0	-1.8	0.0	0.4	-7.5	-4.6	3.5	1.9	8.6	1.6	1.6			
	10	1.8	-1.8	0.0	2.3	-1.9	-4.6	5.0	2.0	8.8	1.6	2.7			
	11	3.5	8.1	0.0	0.5	-5.7	-4.6	0.0	1.8	8.5	1.6	3.4			
	12	4.0	20.3	0.0	-0.5	-6.1	-13.7	-0.1	2.7	5.5	1.6	3.7			

平成 17年 =100

衣 料	和 服	洋 服	下 着	セ ー タ ー ・ タ ツ ・ 類	シ ャ ツ ・ 類	下 着 類	履 物 類	他 の 被 服 類	サ ー ビ ス	被 服 関 連	保 健 医 療	医 薬 品	項 目	
													年	月
204	15	189	133	92	41	47	41	40	410	90	ウ	エ	イ	ト
99.0	100.0	98.9	92.7	91.1	97.5	104.5	100.7	103.7	100.4	102.3	平成15年平均		指 数	
99.5	100.0	99.5	100.2	100.3	100.1	102.5	99.9	101.1	100.6	101.1	16			
100.0	100.0	100.0	100.0	100.0	100.0	100.0	100.0	100.0	100.0	100.0	17			
99.4	105.6	98.9	99.7	98.5	102.5	99.2	97.9	100.6	99.4	98.8	18			
103.0	111.2	102.3	99.1	98.3	101.0	93.8	98.7	102.5	101.4	97.1	19			
96.2	111.2	95.0	91.9	87.6	101.7	89.4	92.0	100.8	99.7	97.5	平成19年 1月			
92.5	111.2	91.1	95.5	93.1	100.9	93.7	96.5	100.8	100.4	97.7	2			
104.1	111.2	103.5	96.7	94.9	100.9	93.7	100.8	100.8	100.1	96.2	3			
103.8	111.2	103.3	99.5	98.7	101.2	93.7	99.3	100.8	102.0	97.2	4			
105.5	111.2	105.0	102.3	102.8	101.2	93.7	100.3	100.8	101.9	96.6	5			
105.7	111.2	105.3	102.0	102.5	100.8	93.7	100.3	100.8	102.2	97.0	6			
98.1	111.2	97.1	94.3	91.4	100.6	93.7	96.0	100.8	101.9	96.7	7			
95.6	111.2	94.4	92.6	89.0	100.6	93.7	93.4	100.8	101.6	97.3	8			
104.1	111.2	103.6	104.3	106.5	99.3	93.7	100.6	105.8	101.7	96.4	9			
107.6	111.2	107.3	104.1	104.1	104.3	96.4	103.0	107.2	101.5	96.9	10			
111.1	111.2	111.0	103.4	104.8	100.2	96.4	101.0	107.2	101.9	97.7	11			
111.1	111.2	111.0	102.6	103.7	100.2	93.7	101.0	103.9	101.6	97.6	12			
0.6	0.0	0.7	8.1	10.1	2.7	-1.9	-0.8	-2.5	0.2	-1.1	平成16年平均		对 前 年 月 上 昇 率 %	
0.5	0.0	0.5	-0.2	-0.3	-0.1	-2.4	0.1	-1.1	-0.6	-1.1	17			
-0.6	5.6	-1.1	-0.3	-1.5	2.5	-0.8	-2.1	0.6	-0.6	-1.2	18			
3.6	5.3	3.4	-0.6	-0.2	-1.5	-5.4	0.8	1.9	2.0	-1.7	19			
-8.2	0.0	-8.9	-9.3	-13.0	-0.9	0.0	-9.4	0.0	-0.4	-0.4	平成19年 1月			
-3.8	0.0	-4.1	3.9	6.3	-0.8	4.8	4.9	0.0	0.7	0.2	2			
12.5	0.0	13.6	1.3	1.9	0.0	0.0	4.5	0.0	-0.3	-1.5	3			
-0.3	0.0	-0.2	2.9	4.0	0.3	0.0	-1.5	0.0	1.9	1.0	4			
1.6	0.0	1.6	2.8	4.2	0.0	0.0	1.0	0.0	-0.1	-0.6	5			
0.2	0.0	0.3	-0.3	-0.3	-0.4	0.0	0.0	0.0	0.3	0.4	6			
-7.2	0.0	-7.8	-7.5	-10.8	-0.2	0.0	-4.3	0.0	-0.3	-0.3	7			
-2.5	0.0	-2.8	-1.8	-2.6	0.0	0.0	-2.7	0.0	-0.3	0.6	8			
8.9	0.0	9.7	12.6	19.7	-1.3	0.0	7.7	5.0	0.1	-0.9	9			
3.4	0.0	3.6	-0.2	-2.3	5.0	2.9	2.4	1.3	-0.2	0.5	10			
3.3	0.0	3.4	-0.7	0.7	-3.9	0.0	-1.9	0.0	0.4	0.8	11			
0.0	0.0	0.0	-0.8	-1.0	0.0	-2.8	0.0	-3.1	-0.3	-0.1	12			
-1.8	11.2	-3.0	-5.7	-7.7	-1.7	-10.6	-1.5	1.0	0.0	-2.1	平成19年 1月		对 前 年 同 月 上 昇 率 %	
-0.5	11.2	-1.5	0.0	0.8	-1.6	-6.4	12.1	1.0	1.0	-1.9	2			
4.0	11.2	3.4	-0.3	0.3	-1.4	-6.4	2.8	1.0	0.7	-3.4	3			
3.6	11.2	3.1	-1.5	-1.2	-2.0	-6.4	0.8	0.0	2.8	-1.7	4			
5.5	11.2	5.0	-0.5	-0.3	-1.0	-6.4	1.8	0.0	2.8	-2.0	5			
5.7	11.2	5.3	-0.5	-0.7	-0.2	-6.4	1.8	0.0	3.2	-2.0	6			
3.8	0.0	4.2	-4.1	-5.0	-2.3	-6.4	1.2	0.0	2.7	-2.3	7			
3.6	0.0	4.0	-3.5	-4.6	-1.6	-6.4	-6.2	0.0	2.9	-1.7	8			
1.8	0.0	2.0	3.4	6.3	-3.1	-6.4	0.1	5.0	2.6	-1.7	9			
4.4	0.0	4.8	2.2	2.4	1.8	-3.7	0.7	6.3	1.4	-1.2	10			
6.3	0.0	6.7	1.7	3.4	-2.2	-3.7	-1.3	6.3	2.3	-0.5	11			
6.0	0.0	6.4	1.3	3.0	-2.3	4.8	-0.6	3.1	1.5	-0.3	12			

第4表 水戸市中分類指数 (つづき)

年 月	項 目	用品	保健	サ	保健	交通	交	関	自	通	教	授	学	教	補	教
		器具	医療	ー	医療	・	通	係	動	信	育	業	習	科	習	養
ウ	エ	91	229			1,473	171	925	377	418	313	25	81	1,188		
指 数	平成15年平均	101.0	99.5			99.6	99.9	96.5	108.0	99.1	98.9	100.1	100.6	103.1		
	16	101.0	100.4			99.3	100.0	96.4	106.9	99.4	99.4	100.0	100.0	101.8		
	17	100.0	100.0			100.0	100.0	100.0	100.0	100.0	100.0	100.0	100.0	100.0		
	18	98.3	100.1			100.2	99.8	101.9	96.0	100.6	100.6	100.8	100.5	99.0		
	19	100.7	103.4			99.8	100.0	102.3	93.6	101.2	101.2	103.1	100.7	97.4		
	平成19年 1月	98.7	101.1			99.4	99.7	100.8	95.6	100.7	100.7	101.0	100.7	96.5		
	2	101.4	101.1			98.3	99.1	99.6	94.5	100.8	100.7	103.3	100.7	95.7		
	3	101.7	101.1			98.1	100.0	99.6	93.4	100.8	100.7	103.3	100.7	97.2		
	4	101.6	104.1			98.4	99.8	100.2	93.4	101.3	101.3	103.3	100.7	96.8		
	5	101.6	104.1			99.3	100.0	101.7	93.2	101.3	101.3	103.3	100.7	97.2		
	6	102.4	104.1			99.6	99.5	102.2	93.2	101.3	101.3	103.3	100.7	96.7		
	7	101.4	104.1			100.1	100.5	102.7	93.4	101.3	101.3	103.3	100.7	97.7		
	8	99.3	104.1			100.7	101.9	103.4	93.4	101.3	101.3	103.3	100.7	99.1		
9	100.7	104.1			100.2	99.6	103.1	93.3	101.3	101.3	103.3	100.7	98.3			
10	99.5	104.1			100.2	99.9	103.0	93.2	101.3	101.3	103.3	100.7	97.9			
11	100.7	104.1			101.3	99.5	104.9	93.1	101.3	101.3	103.3	100.7	97.0			
12	99.3	104.1			102.3	100.2	106.4	93.1	101.3	101.3	103.3	100.7	98.2			
対 前 年 月 上 昇 率 %	平成16年平均	0.0	0.9			-0.3	0.1	-0.1	-1.1	0.3	0.6	-0.1	-0.6	-1.3		
	17	-1.0	-0.4			0.7	0.0	3.7	-6.5	0.6	0.6	0.0	0.0	-1.8		
	18	-1.7	0.1			0.2	-0.2	1.9	-4.0	0.6	0.6	0.8	0.5	-1.0		
	19	2.4	3.3			-0.4	0.2	0.4	-2.5	0.6	0.6	2.3	0.2	-1.6		
	平成19年 1月	-1.2	0.0			-0.5	-0.1	-0.8	0.0	0.0	0.0	0.0	0.0	-1.5		
	2	2.7	0.0			-1.1	-0.6	-1.2	-1.2	0.1	0.0	2.3	0.0	-0.8		
	3	0.3	0.0			-0.2	0.9	0.0	-1.2	0.0	0.0	0.0	0.0	1.6		
	4	-0.1	3.0			0.3	-0.2	0.6	0.0	0.5	0.6	0.0	0.0	-0.4		
	5	0.0	0.0			0.9	0.2	1.5	-0.2	0.0	0.0	0.0	0.0	0.4		
	6	0.8	0.0			0.3	-0.5	0.5	0.0	0.0	0.0	0.0	0.0	-0.5		
	7	-1.0	0.0			0.5	1.0	0.5	0.2	0.0	0.0	0.0	0.0	1.0		
	8	-2.1	0.0			0.6	1.4	0.7	0.0	0.0	0.0	0.0	0.0	1.4		
	9	1.4	0.0			-0.5	-2.3	-0.3	-0.1	0.0	0.0	0.0	0.0	-0.8		
10	-1.2	0.0			0.0	0.3	-0.1	-0.1	0.0	0.0	0.0	0.0	-0.4			
11	1.2	0.0			1.1	-0.4	1.8	-0.1	0.0	0.0	0.0	0.0	-0.9			
12	-1.4	0.0			1.0	0.7	1.4	0.0	0.0	0.0	0.0	0.0	1.2			
対 前 年 同 月 上 昇 率 %	平成19年 1月	-0.3	1.1			0.1	-0.3	0.4	-0.6	0.6	0.6	1.0	0.7	-0.5		
	2	3.8	1.1			-1.1	-0.1	-1.1	-1.8	0.7	0.6	3.3	0.7	-1.6		
	3	4.1	1.1			-1.8	-1.0	-1.7	-2.8	0.6	0.6	2.2	0.7	-1.0		
	4	3.3	4.5			-1.1	0.1	-0.6	-2.9	0.6	0.6	2.3	0.0	-2.2		
	5	3.3	4.5			-1.2	0.2	-0.7	-3.0	0.6	0.6	2.3	0.0	-2.8		
	6	4.8	4.5			-0.2	0.4	0.8	-3.1	0.6	0.6	2.3	0.0	-3.6		
	7	2.8	4.5			-0.3	0.3	0.5	-2.7	0.6	0.6	2.3	0.0	-3.2		
	8	3.2	4.5			-0.8	0.4	-0.4	-2.6	0.6	0.6	2.3	0.0	-2.7		
	9	1.6	4.5			-0.9	0.3	-0.5	-2.7	0.6	0.6	2.3	0.0	-1.7		
	10	-0.2	3.0			-0.5	0.5	0.1	-2.8	0.6	0.6	2.3	0.0	-0.3		
	11	3.6	3.0			1.3	0.4	2.8	-2.7	0.6	0.6	2.3	0.0	-0.7		
	12	-0.6	3.0			2.4	0.4	4.7	-2.6	0.6	0.6	2.3	0.0	0.2		

平成 17年 =100

耐 久 財	教 養 娛 楽 用 品	教 養 娛 楽 の 印 刷 物	書 籍 ・ 他 他	サ ー ビ ス	教 養 娛 楽 費	諸 雑 費	サ ー ビ ス	理 美 容 品	用 理 美 容 品	身 の 回 り 品	た ば こ	他 の 諸 雑 費	を 除 く 総 合	生 鮮 食 品	項 目	
															年	月
135	239	163	652	579	123	136	49	52	219	9,629	ウ	エ	イ	ト		
137.9	104.4	99.0	100.5	99.7	99.4	101.8	100.9	96.2	98.8	100.3	平 成 15 年 平 均					
118.2	101.9	99.5	100.8	99.8	99.6	101.0	99.0	100.0	98.7	100.1	16					
100.0	100.0	100.0	100.0	100.0	100.0	100.0	100.0	100.0	100.0	100.0	17					
84.7	99.6	100.5	101.5	100.4	100.7	96.9	104.6	104.6	100.5	100.0	18					
73.3	97.9	100.7	101.3	101.2	100.7	96.3	109.1	109.1	100.8	100.0	19					
74.9	97.5	100.9	99.4	100.8	100.7	94.9	109.4	109.1	100.5	99.3	平 成 19 年 1 月					
73.3	98.2	100.5	98.3	100.7	100.7	95.0	108.2	109.1	100.5	99.2	2					
79.8	98.7	100.6	99.4	100.6	100.7	94.6	108.2	109.1	100.5	99.5	3					
75.5	98.1	100.6	99.8	101.1	100.7	96.2	110.0	109.1	100.5	99.5	4					
73.8	97.6	100.6	101.0	100.8	100.7	94.8	110.0	109.1	100.5	99.9	5					
72.3	96.5	100.7	100.8	101.1	100.7	96.2	110.0	109.1	100.5	99.9	6					
75.8	97.2	100.7	101.8	100.8	100.7	95.0	109.2	109.1	100.5	99.7	7					
69.6	96.9	100.9	105.5	101.3	100.7	96.2	109.2	109.1	101.2	100.0	8					
72.6	98.8	100.6	102.9	101.5	100.7	97.1	108.8	109.1	101.2	100.3	9					
71.4	97.1	100.7	103.0	101.8	100.7	98.4	108.8	109.2	101.2	100.5	10					
70.1	97.8	100.8	101.4	101.9	100.7	98.8	108.7	109.2	101.2	100.7	11					
70.5	100.5	100.8	102.4	101.7	100.7	97.9	108.7	109.2	101.2	101.1	12					
-14.3	-2.4	0.5	0.3	0.1	0.2	-0.8	-1.9	3.9	-0.1	-0.2	平 成 16 年 平 均					
-15.4	-1.9	0.5	-0.8	0.2	0.4	-1.0	1.0	0.0	1.3	-0.1	17					
-15.3	-0.4	0.5	1.5	0.4	0.7	-3.1	4.6	4.6	0.5	0.0	18					
-13.5	-1.7	0.2	-0.2	0.8	0.0	-0.6	4.3	4.3	0.3	0.0	19					
-0.4	-1.9	0.1	-2.2	0.3	0.0	-0.6	4.4	0.0	0.0	-0.7	平 成 19 年 1 月					
-2.1	0.7	-0.4	-1.1	-0.1	0.0	0.1	-1.1	0.0	0.0	-0.1	2					
8.9	0.5	0.1	1.1	-0.1	0.0	-0.4	0.0	0.0	0.0	0.3	3					
-5.4	-0.6	0.0	0.4	0.5	0.0	1.7	1.7	0.0	0.0	0.0	4					
-2.3	-0.5	0.0	1.2	-0.3	0.0	-1.5	0.0	0.0	0.0	0.4	5					
-2.0	-1.1	0.1	-0.2	0.3	0.0	1.5	0.0	0.0	0.0	0.0	6					
4.8	0.7	0.0	1.0	-0.3	0.0	-1.2	-0.7	0.0	0.0	-0.2	7					
-8.2	-0.3	0.2	3.6	0.5	0.0	1.3	0.0	0.0	0.7	0.3	8					
4.3	2.0	-0.3	-2.5	0.2	0.0	0.9	-0.4	0.0	0.0	0.3	9					
-1.7	-1.7	0.1	0.1	0.3	0.0	1.3	0.0	0.1	0.0	0.2	10					
-1.8	0.7	0.1	-1.6	0.1	0.0	0.4	-0.1	0.0	0.0	0.2	11					
0.6	2.8	0.0	1.0	-0.2	0.0	-0.9	0.0	0.0	0.0	0.4	12					
-14.7	-2.2	0.4	2.5	0.8	0.1	-2.1	5.0	9.1	-0.1	-0.1	平 成 19 年 1 月					
-19.4	-1.2	0.3	1.2	0.5	0.1	-2.7	3.4	9.1	-0.1	-0.1	2					
-12.0	-1.5	0.3	0.8	0.7	0.1	-2.3	4.2	9.1	-0.1	-0.5	3					
-14.9	-1.7	0.3	-0.6	0.8	0.0	-1.9	5.2	9.1	0.0	-0.6	4					
-21.3	-2.2	0.3	-0.3	0.7	0.0	-2.7	5.2	9.1	0.0	-0.5	5					
-19.2	-3.5	0.2	-1.9	1.1	0.0	-0.5	5.2	9.1	0.0	-0.3	6					
-11.9	-3.0	0.2	-2.4	0.1	0.0	-1.2	4.2	0.0	0.0	-0.4	7					
-14.2	-2.5	0.2	-1.7	0.6	0.0	0.0	4.2	0.0	0.7	-0.4	8					
-9.5	-1.0	0.2	-1.2	0.5	0.0	-0.6	3.8	0.0	0.7	0.0	9					
-5.4	-0.8	0.2	0.6	0.9	0.0	1.1	3.8	0.1	0.7	0.3	10					
-9.0	-1.9	0.4	0.9	1.3	0.0	2.9	3.7	0.1	0.7	0.7	11					
-6.3	1.1	0.0	0.8	1.2	0.0	2.5	3.7	0.1	0.7	1.1	12					

第4表 日立市中分類指数

年 月	項 目	総	食	穀	魚	生	肉	乳	野	生	果	生
		合	料	類	介	鮮	類	卵	菜	鮮	物	鮮
ウ	エ	10,000	2,517	210	227	131	174	105	285	176	107	102
指 数	平成15年平均	100.4	100.9	104.6	104.7	109.2	93.1	101.0	102.1	103.3	97.5	97.4
	16	100.8	101.7	108.7	101.8	105.3	96.6	101.3	103.6	105.8	100.7	100.8
	17	100.0	100.0	100.0	100.0	100.0	100.0	100.0	100.0	100.0	100.0	100.0
	18	100.3	100.9	99.3	100.4	101.4	98.9	99.9	104.8	106.6	104.8	105.8
	19	100.2	101.5	99.2	102.2	102.8	100.7	104.2	103.1	103.9	107.2	106.5
	平成19年 1月	99.8	101.7	98.9	102.5	104.1	99.4	104.1	104.2	105.6	114.2	114.0
	2	99.1	100.5	99.0	100.4	100.0	99.2	104.4	99.4	97.8	103.2	102.5
	3	99.6	101.6	99.2	104.7	106.5	99.8	102.6	103.8	104.8	105.4	104.8
	4	99.7	101.1	98.7	102.5	103.1	99.5	104.3	105.7	108.2	92.1	90.9
	5	100.0	100.9	99.0	102.9	103.3	99.3	103.2	102.2	102.0	103.9	103.2
	6	100.3	102.4	99.7	106.7	109.4	99.5	102.8	103.8	105.0	128.6	129.1
	7	100.0	101.1	99.7	101.5	102.0	100.1	107.0	99.4	98.3	108.8	108.4
	8	100.3	101.4	100.2	101.4	101.3	100.5	103.3	104.9	107.4	110.6	110.2
9	100.5	101.7	100.8	99.7	98.5	102.3	105.0	106.2	108.9	101.7	100.9	
10	100.8	102.4	98.8	100.5	99.9	102.3	105.0	104.7	106.7	124.3	124.6	
11	100.6	100.9	97.8	99.8	99.2	102.5	104.4	97.9	95.8	95.1	90.1	
12	101.3	102.1	98.5	103.7	105.9	103.5	104.3	104.5	105.8	99.0	98.7	
对 前 年 月 上 昇 率 %	平成16年平均	0.4	0.7	3.9	-2.8	-3.6	3.8	0.2	1.5	2.4	3.4	3.6
	17	-0.8	-1.7	-8.0	-1.8	-5.0	3.5	-1.3	-3.5	-5.5	-0.7	-0.8
	18	0.3	0.9	-0.7	0.4	1.4	-1.1	-0.1	4.8	6.6	4.8	5.8
	19	-0.1	0.6	-0.1	1.8	1.4	1.8	4.3	-1.6	-2.5	2.3	0.7
	平成19年 1月	0.0	1.3	0.5	1.0	1.2	-0.5	-0.7	10.5	18.1	8.3	6.6
	2	-0.7	-1.2	0.1	-2.0	-3.9	-0.2	0.3	-4.6	-7.4	-9.6	-10.1
	3	0.5	1.1	0.2	4.3	6.5	0.6	-1.7	4.4	7.2	2.1	2.2
	4	0.1	-0.5	-0.5	-2.1	-3.2	-0.3	1.7	1.8	3.2	-12.6	-13.3
	5	0.3	-0.2	0.3	0.4	0.2	-0.2	-1.1	-3.3	-5.7	12.8	13.5
	6	0.3	1.5	0.7	3.7	5.9	0.2	-0.4	1.6	2.9	23.8	25.1
	7	-0.3	-1.3	0.0	-4.9	-6.8	0.6	4.1	-4.2	-6.4	-15.4	-16.0
	8	0.3	0.3	0.5	-0.1	-0.7	0.4	-3.5	5.5	9.3	1.7	1.7
	9	0.2	0.3	0.6	-1.7	-2.8	1.8	1.6	1.2	1.4	-8.0	-8.4
10	0.3	0.7	-2.0	0.8	1.4	0.0	0.0	-1.4	-2.0	22.2	23.5	
11	-0.2	-1.5	-1.0	-0.7	-0.7	0.2	-0.6	-6.5	-10.2	-23.5	-27.7	
12	0.7	1.2	0.7	3.9	6.8	1.0	-0.1	6.7	10.4	4.1	9.5	
对 前 年 同 月 上 昇 率 %	平成19年 1月	-0.6	-0.1	-1.6	4.0	4.8	-0.1	11.9	-10.6	-16.1	12.8	11.2
	2	-0.9	0.0	-1.0	3.8	5.0	-0.7	11.9	-8.3	-14.5	3.3	1.5
	3	-0.7	0.7	-1.4	2.5	5.7	-0.1	4.4	-1.4	-3.1	7.3	6.0
	4	-0.5	0.8	-1.8	2.6	3.6	1.1	5.1	0.4	1.5	2.1	2.4
	5	-0.6	0.5	-0.4	6.0	7.5	0.9	4.5	-1.8	-3.3	0.5	-1.5
	6	-0.3	1.2	0.9	8.0	8.9	1.1	1.7	-1.0	-1.1	12.1	12.8
	7	-0.2	1.3	0.6	2.3	1.7	3.2	7.1	0.0	0.7	7.9	8.4
	8	-0.7	-1.2	0.9	-2.9	-7.2	1.2	4.0	-8.1	-10.9	-5.2	-7.2
	9	0.1	0.8	2.8	-0.6	-3.1	2.9	1.4	0.4	0.5	-7.5	-9.6
	10	0.4	0.8	1.0	-0.5	-2.1	4.2	0.3	-1.9	-2.6	8.1	5.9
	11	0.7	0.9	-1.0	-5.3	-9.4	4.7	1.7	5.5	9.7	-7.2	-13.3
	12	1.5	1.7	0.1	2.2	2.9	3.6	-0.5	10.8	18.3	-6.1	-7.7



平成 17年 =100

調 味 料	油 脂 類	菓 子 類	調 理 食 品	飲 料	酒 類	外 食	住 居	家 賃	設 備 維 持	光 熱 ・ 水 道	電 氣 代	項 目		
												年	月	
97	215	280	143	121	554	2,272	1,984	288	622	253	ウ	エ	イ	ト
102.5	99.3	99.9	103.8	101.1	100.6	98.3	98.3	99.0	99.9	103.9	平成15年平均		指 数	
103.3	100.3	100.9	99.7	100.5	101.3	100.0	100.1	100.2	99.4	102.3	16			
100.0	100.0	100.0	100.0	100.0	100.0	100.0	100.0	100.0	100.0	100.0	17			
97.3	98.2	102.1	99.7	99.4	101.3	99.2	99.1	99.6	102.4	101.2	18			
96.4	100.0	103.6	100.2	97.0	101.6	98.8	98.6	100.3	102.8	102.1	19			
100.3	98.0	102.6	100.9	96.9	101.6	98.3	98.3	98.6	102.7	102.5	平成19年 1月			
95.9	97.6	103.2	100.5	97.1	101.9	98.2	98.2	98.6	102.3	102.5	2			
97.8	98.8	103.1	101.2	97.4	101.7	98.4	98.3	98.6	102.2	102.5	3			
97.9	99.7	103.5	101.2	98.0	101.3	98.6	98.5	98.9	102.1	101.8	4			
98.5	98.9	102.2	99.6	97.5	101.3	98.6	98.5	99.2	102.2	101.8	5			
95.6	98.4	102.0	100.7	97.6	101.3	98.5	98.2	100.4	102.3	101.8	6			
98.4	101.4	102.3	98.6	97.4	101.3	98.5	98.1	101.2	102.3	101.4	7			
92.3	100.7	102.2	97.2	96.6	101.7	98.5	98.1	101.2	102.6	101.4	8			
93.6	101.1	104.0	100.5	96.6	101.6	99.3	99.1	101.2	102.8	101.4	9			
91.2	100.7	104.8	101.3	96.3	101.8	99.3	99.0	101.4	103.3	102.5	10			
99.3	103.0	106.2	100.5	96.3	101.9	99.5	99.1	102.2	104.3	102.5	11			
95.5	101.8	106.6	100.4	96.1	101.9	100.4	100.1	102.2	104.9	102.5	12			
0.8	1.0	1.0	-4.0	-0.6	0.7	1.7	1.8	1.2	-0.5	-1.5	平成16年平均		对前 年 月 上 昇 率 %	
-3.2	-0.3	-0.9	0.3	-0.5	-1.3	0.0	-0.1	-0.2	0.6	-2.2	17			
-2.7	-1.8	2.1	-0.3	-0.6	1.3	-0.8	-0.9	-0.4	2.4	1.2	18			
-0.9	1.8	1.5	0.5	-2.4	0.3	-0.4	-0.5	0.7	0.4	0.9	19			
1.5	0.2	-2.2	0.2	-1.9	0.0	0.3	0.4	0.0	0.3	1.3	平成19年 1月			
-4.4	-0.4	0.6	-0.4	0.2	0.3	-0.1	-0.1	0.0	-0.4	0.0	2			
2.0	1.2	-0.1	0.7	0.3	-0.2	0.2	0.1	0.0	-0.1	0.0	3			
0.1	0.9	0.4	0.0	0.6	-0.4	0.2	0.2	0.3	-0.1	-0.7	4			
0.6	-0.8	-1.3	-1.6	-0.5	0.0	0.0	0.0	0.3	0.1	0.0	5			
-2.9	-0.5	-0.2	1.1	0.1	0.0	-0.1	-0.3	1.2	0.1	0.0	6			
2.9	3.0	0.3	-2.1	-0.2	0.0	0.0	-0.1	0.8	0.0	-0.4	7			
-6.2	-0.7	-0.1	-1.4	-0.8	0.4	0.0	0.0	0.0	0.3	0.0	8			
1.4	0.4	1.8	3.4	0.0	-0.1	0.8	1.0	0.0	0.2	0.0	9			
-2.6	-0.4	0.8	0.8	-0.3	0.2	0.0	-0.1	0.2	0.5	1.1	10			
8.9	2.3	1.3	-0.8	0.0	0.1	0.2	0.1	0.8	1.0	0.0	11			
-3.8	-1.2	0.4	-0.1	-0.2	0.0	0.9	1.0	0.0	0.6	0.0	12			
0.4	-0.8	0.9	-0.3	-2.6	1.1	-1.8	-1.8	-1.1	0.0	-0.5	平成19年 1月		对前 年 同 月 上 昇 率 %	
-1.1	-0.6	2.3	-3.3	-2.4	1.4	-1.9	-1.9	-1.1	-0.7	-0.5	2			
-0.5	-0.2	1.0	0.4	-2.1	1.2	-1.1	-1.2	-1.5	-0.8	-0.5	3			
-1.4	0.9	1.5	2.7	-1.5	0.0	-0.9	-1.0	-1.2	0.2	1.5	4			
2.8	0.8	-0.5	1.1	-2.1	-0.3	-0.9	-1.0	-0.9	0.2	1.5	5			
-3.8	0.1	0.2	2.4	-1.9	-0.3	-1.1	-1.3	0.3	0.3	1.5	6			
-0.8	3.4	1.4	0.3	-2.1	-0.3	-1.0	-1.5	1.8	0.2	1.1	7			
-4.3	3.3	0.8	-0.4	-3.0	0.1	-0.5	-0.8	1.8	0.2	1.1	8			
1.2	3.7	3.2	2.3	-3.1	0.0	0.3	0.2	1.6	0.2	1.1	9			
-1.6	2.3	2.2	1.3	-3.4	0.2	1.1	1.0	1.8	0.5	1.3	10			
0.8	5.4	3.2	0.6	-2.2	0.3	1.3	0.9	3.7	1.9	1.3	11			
-3.3	4.1	1.6	-0.3	-2.7	0.3	2.4	2.2	3.7	2.4	1.3	12			

第4表 日立市中分類指数 (つづき)

年 月	項 目	ガ	他	上	家	家	耐	家	装	寝	家	消	家	サ	家	履		
		ス	の	下	事	事	久	庭	備	具	事	耗	事	ー	事	被		
ウ	エ	代	熱	道	用	具	財	用	品	内	類	品	用	ス	事	物		
		181	33	155	313		102		25		27		71		68		20	456
指 数	平成15年平均	98.8	75.9	100.0	104.8		107.8		98.3		101.0		103.9		108.5		99.8	101.5
	16	98.3	81.0	100.0	103.7		102.0		96.4		111.2		104.3		106.5		100.0	102.2
	17	100.0	100.0	100.0	100.0		100.0		100.0		100.0		100.0		100.0		100.0	100.0
	18	102.5	122.5	100.0	100.9		107.5		94.8		89.7		100.6		98.2		100.0	99.3
	19	103.0	121.1	100.0	96.0		92.8		88.6		86.2		100.8		101.2		99.6	100.3
	平成19年 1月	102.5	118.4	100.0	96.9		98.2		92.5		85.1		99.4		97.7		100.0	97.8
	2	102.5	110.5	100.0	96.7		96.2		91.1		86.0		100.4		99.1		100.0	93.4
	3	102.5	109.1	100.0	95.8		94.6		91.1		84.7		100.1		97.9		100.0	97.1
	4	102.5	110.9	100.0	95.1		94.9		89.3		82.6		100.9		95.3		99.5	101.0
	5	102.5	114.2	100.0	95.9		91.5		89.3		86.2		101.2		102.2		99.5	101.9
	6	102.5	116.3	100.0	96.5		93.3		89.3		86.2		100.9		102.3		99.5	101.6
	7	102.5	119.2	100.0	96.1		91.6		89.3		86.2		101.1		103.0		99.5	98.3
8	102.5	123.6	100.0	96.0		90.5		92.5		86.2		101.0		102.9		99.5	97.0	
9	103.4	123.9	100.0	95.5		90.3		87.5		86.2		101.4		102.6		99.5	101.8	
10	103.4	125.0	100.0	96.5		93.4		87.5		86.5		101.2		102.5		99.5	103.8	
11	104.7	134.8	100.0	96.3		91.3		87.5		87.4		101.3		104.1		99.5	105.2	
12	104.7	146.8	100.0	94.7		88.1		76.4		91.2		101.1		104.4		99.5	104.7	
対 前 年 月 上 昇 率 %	平成16年平均	-0.5	6.8	0.0	-1.0		-5.4		-1.9		10.1		0.4		-1.9		0.2	0.6
	17	1.7	23.5	0.0	-3.6		-2.0		3.7		-10.1		-4.1		-6.1		0.0	-2.2
	18	2.5	22.5	0.0	0.9		7.5		-5.2		-10.3		0.6		-1.8		0.0	-0.7
	19	0.5	-1.1	0.0	-4.9		-13.7		-6.5		-3.9		0.2		3.1		-0.4	1.0
	平成19年 1月	0.0	-2.1	0.0	-1.5		-0.6		-2.2		-6.1		-1.2		-2.0		0.0	-3.0
	2	0.0	-6.7	0.0	-0.2		-2.0		-1.5		1.1		1.0		1.4		0.0	-4.5
	3	0.0	-1.3	0.0	-0.9		-1.7		0.0		-1.5		-0.3		-1.2		0.0	4.0
	4	0.0	1.6	0.0	-0.7		0.3		-2.0		-2.5		0.8		-2.7		-0.5	4.0
	5	0.0	3.0	0.0	0.8		-3.6		0.0		4.4		0.3		7.2		0.0	0.9
	6	0.0	1.8	0.0	0.6		2.0		0.0		0.0		-0.3		0.1		0.0	-0.3
	7	0.0	2.5	0.0	-0.4		-1.8		0.0		0.0		0.2		0.7		0.0	-3.2
	8	0.0	3.7	0.0	-0.1		-1.2		3.6		0.0		-0.1		-0.1		0.0	-1.3
9	0.9	0.2	0.0	-0.5		-0.2		-5.4		0.0		0.4		-0.3		0.0	4.9	
10	0.0	0.9	0.0	1.0		3.4		0.0		0.3		-0.2		-0.1		0.0	2.0	
11	1.3	7.8	0.0	-0.2		-2.2		0.0		1.0		0.1		1.6		0.0	1.3	
12	0.0	8.9	0.0	-1.7		-3.5		-12.7		4.3		-0.2		0.3		0.0	-0.5	
対 前 年 同 月 上 昇 率 %	平成19年 1月	0.3	3.0	0.0	-3.7		-8.4		-4.7		-6.8		-0.1		0.7		0.0	1.9
	2	0.3	-8.6	0.0	-4.4		-9.7		-4.0		-5.0		0.6		-2.2		0.0	-0.6
	3	0.0	-8.6	0.0	-5.1		-10.9		-1.9		-2.5		-0.8		-3.5		0.0	-1.0
	4	0.0	-7.1	0.0	-4.2		-8.1		-5.8		-4.6		1.1		-3.9		-0.5	-0.6
	5	0.0	-5.2	0.0	-8.3		-24.1		-5.8		-0.5		1.5		4.2		-0.5	0.5
	6	0.0	-3.5	0.0	-5.2		-14.9		-5.8		-5.7		1.0		3.4		-0.5	0.1
	7	0.0	-2.6	0.0	-4.5		-15.2		-5.8		-5.7		1.1		7.4		-0.5	-1.0
	8	0.0	-3.6	0.0	-4.4		-15.2		-2.4		-5.7		-0.3		7.5		-0.5	-0.9
	9	0.9	-6.1	0.0	-5.7		-16.9		-7.4		-5.7		0.5		5.2		-0.5	3.5
	10	0.9	-2.9	0.0	-3.9		-14.3		-7.4		-0.5		0.5		8.2		-0.5	3.0
	11	2.1	10.0	0.0	-5.0		-13.5		-7.5		-4.6		-2.5		4.7		-0.5	3.6
	12	2.1	21.3	0.0	-3.8		-10.8		-19.2		0.7		0.5		4.7		-0.5	3.9

平成 17年 =100

衣 料	和服		洋服		下 着	セ ー タ ー 類	シ ャ ツ 類	下 着 類	履 物 類	他 の 被 服 類	サ ー ビ ス	被 服 関 連	保 健 医 療	医 薬 品	項 目	年 月
	205	15	190	138	97	41	48	34	30	420	109	ウ	エ	イ	ト	
107.3	100.0	108.0	96.3	96.0	96.9	98.1	104.8	97.7	100.8	101.9	平成15年平均					
105.1	100.0	105.6	101.0	101.3	100.2	98.2	103.3	99.9	100.7	101.5	16					
100.0	100.0	100.0	100.0	100.0	100.0	100.0	100.0	100.0	100.0	100.0	17					
94.0	105.6	93.1	99.8	99.3	101.2	117.8	102.3	99.9	104.8	111.1	18					
97.0	111.2	95.8	98.3	96.2	103.1	118.3	103.4	99.9	106.2	110.3	19					
92.1	111.2	90.6	97.5	95.4	102.5	119.7	101.1	99.9	105.5	110.3	平成19年 1月					
84.7	111.2	82.6	94.0	90.4	102.5	119.7	100.1	99.9	105.7	109.9	2					
95.5	111.2	94.3	90.2	84.9	102.5	117.3	104.0	99.9	105.8	110.5	3					
98.9	111.2	97.9	98.0	96.0	102.8	117.3	104.0	99.9	106.3	110.8	4					
98.9	111.2	97.9	100.6	99.7	102.7	117.3	105.1	99.9	106.5	110.8	5					
98.4	111.2	97.4	100.2	99.3	102.5	118.2	104.0	99.9	107.1	110.9	6					
94.7	111.2	93.4	94.9	91.1	103.8	118.2	104.0	99.9	107.0	110.2	7					
93.2	111.2	91.7	92.8	88.2	103.8	118.2	104.0	99.9	106.3	110.6	8					
97.7	111.2	96.6	102.0	102.2	101.4	118.2	104.0	99.9	106.3	109.9	9					
102.1	111.2	101.4	102.1	100.7	105.5	118.2	103.4	99.9	106.1	109.5	10					
103.9	111.2	103.4	104.0	104.5	102.7	118.9	103.4	99.9	106.3	110.3	11					
103.4	111.2	102.8	103.0	102.2	105.0	118.9	103.4	99.9	105.9	109.5	12					
-2.0	0.0	-2.2	4.9	5.5	3.4	0.1	-1.5	2.3	-0.1	-0.4	平成16年平均					
-4.9	0.0	-5.3	-1.0	-1.3	-0.2	1.8	-3.2	0.1	-0.7	-1.5	17					
-6.0	5.6	-6.9	-0.2	-0.7	1.2	17.8	2.3	-0.1	4.8	11.1	18					
3.2	5.3	2.9	-1.5	-3.1	1.9	0.4	1.1	0.0	1.3	-0.7	19					
-4.8	0.0	-5.1	-3.1	-4.2	-0.6	0.0	0.2	0.0	-0.2	-0.5	平成19年 1月					
-8.0	0.0	-8.8	-3.6	-5.2	0.0	0.0	-1.0	0.0	0.2	-0.4	2					
12.8	0.0	14.2	-4.0	-6.1	0.0	-2.0	3.9	0.0	0.1	0.5	3					
3.6	0.0	3.8	8.6	13.1	0.3	0.0	0.0	0.0	0.5	0.3	4					
0.0	0.0	0.0	2.7	3.9	-0.1	0.0	1.1	0.0	0.2	0.0	5					
-0.5	0.0	-0.5	-0.4	-0.4	-0.2	0.8	-1.0	0.0	0.6	0.1	6					
-3.8	0.0	-4.1	-5.3	-8.3	1.3	0.0	0.0	0.0	-0.1	-0.6	7					
-1.6	0.0	-1.8	-2.2	-3.2	0.0	0.0	0.0	0.0	-0.7	0.4	8					
4.8	0.0	5.3	9.9	15.9	-2.3	0.0	0.0	0.0	0.0	-0.6	9					
4.5	0.0	5.0	0.1	-1.5	4.0	0.0	-0.6	0.0	-0.2	-0.4	10					
1.8	0.0	2.0	1.9	3.8	-2.7	0.6	0.0	0.0	0.2	0.7	11					
-0.5	0.0	-0.6	-1.0	-2.2	2.2	0.0	0.0	0.0	-0.4	-0.7	12					
2.2	11.2	1.5	0.5	-0.4	2.6	7.5	-2.0	0.0	0.4	-1.1	平成19年 1月					
-1.6	11.2	-2.8	-2.6	-4.4	1.7	5.5	1.7	0.0	0.5	-1.4	2					
1.0	11.2	0.2	-7.2	-12.1	4.0	5.9	0.5	0.0	0.6	-0.5	3					
1.5	11.2	0.7	-3.5	-6.1	2.5	-1.8	1.1	0.0	1.8	-0.4	4					
1.5	11.2	0.7	-2.9	-5.1	2.5	4.6	2.1	0.0	2.2	0.5	5					
2.7	11.2	2.1	-3.7	-5.2	0.4	-0.6	1.3	0.0	2.6	-0.1	6					
1.0	0.0	1.0	-3.9	-6.8	2.3	-3.7	3.1	0.0	2.4	-0.7	7					
1.1	0.0	1.1	-3.8	-7.1	3.6	-2.9	1.6	0.0	1.8	-0.4	8					
6.5	0.0	7.1	4.1	5.6	0.4	-4.8	1.6	0.0	1.8	-1.0	9					
7.8	0.0	8.6	-0.7	-1.9	2.2	-1.3	-0.5	0.0	0.6	-1.7	10					
6.8	0.0	7.5	2.7	4.0	-0.3	-0.7	-0.5	0.0	1.2	-1.2	11					
6.9	0.0	7.6	2.4	2.6	1.8	-0.7	2.5	0.0	0.2	-1.3	12					

第4表 日立市中分類指数 (つづき)

年 月	項 目	用品	保健	サ	保健	交通	交	関	自	通	教	授	学	教	補	教	
		・器具	医療	ー	医療	・通信	通	係	動	信	育	業	習	科	習	養	娛
ウ	エ	74	238			1,329	272	729	328	307	227	9	72	1,173			
指 数	平成15年平均	103.1	99.5			100.4	99.8	97.8	108.4	99.2	98.7	100.4	100.6	102.6			
	16	100.8	100.4			99.7	100.0	97.0	107.4	99.6	99.4	100.1	100.0	101.5			
	17	100.0	100.0			100.0	100.0	100.0	100.0	100.0	100.0	100.0	100.0	100.0			
	18	112.7	99.5			100.0	99.8	101.8	96.1	100.8	100.8	100.4	101.0	99.0			
	19	115.8	101.5			100.0	100.9	102.3	93.9	101.5	101.6	102.1	101.3	97.2			
	平成19年 1月	114.5	100.5			99.3	99.5	100.8	95.8	101.2	101.2	100.4	101.3	96.6			
	2	116.2	100.5			98.4	99.0	99.9	94.7	101.2	101.2	102.2	101.3	96.3			
	3	116.0	100.5			98.3	99.9	99.7	93.7	101.2	101.2	102.2	101.3	97.4			
	4	114.6	101.8			98.4	99.7	100.1	93.7	101.6	101.7	102.2	101.3	96.8			
	5	115.7	101.8			100.0	101.3	102.3	93.5	101.6	101.7	102.2	101.3	97.2			
	6	118.7	101.8			99.8	100.9	102.2	93.5	101.6	101.7	102.2	101.3	96.5			
	7	119.2	101.8			100.2	102.0	102.5	93.7	101.6	101.7	102.2	101.3	97.4			
	8	114.4	101.8			101.2	103.6	103.7	93.7	101.6	101.7	102.2	101.3	98.6			
9	115.6	101.8			100.4	101.0	103.3	93.6	101.6	101.7	102.2	101.3	97.8				
10	115.4	101.8			100.5	101.3	103.2	93.6	101.6	101.7	102.2	101.3	97.3				
11	115.2	101.8			101.0	101.0	104.3	93.5	101.6	101.7	102.2	101.3	96.7				
12	113.8	101.8			102.0	101.8	105.9	93.5	101.6	101.7	102.2	101.3	97.3				
対前年 月 上 昇 率 %	平成16年平均	-2.3	0.8			-0.7	0.2	-0.9	-1.0	0.4	0.8	-0.3	-0.6	-1.1			
	17	-0.8	-0.4			0.3	0.0	3.1	-6.9	0.4	0.6	-0.1	0.0	-1.5			
	18	12.7	-0.5			0.0	-0.2	1.8	-3.9	0.8	0.8	0.4	1.0	-1.0			
	19	2.8	2.0			0.0	1.1	0.5	-2.3	0.7	0.8	1.7	0.3	-1.8			
	平成19年 1月	-0.4	0.0			-0.4	-0.3	-0.6	0.0	0.0	0.0	0.0	0.0	-1.2			
	2	1.5	0.0			-0.9	-0.5	-0.9	-1.1	0.0	0.0	1.8	0.0	-0.3			
	3	-0.2	0.0			-0.1	0.9	-0.2	-1.1	0.0	0.0	0.0	0.0	1.1			
	4	-1.2	1.3			0.1	-0.2	0.4	0.0	0.4	0.5	0.0	0.0	-0.6			
	5	1.0	0.0			1.6	1.6	2.2	-0.2	0.0	0.0	0.0	0.0	0.4			
	6	2.6	0.0			-0.2	-0.4	-0.1	0.0	0.0	0.0	0.0	0.0	-0.7			
	7	0.4	0.0			0.4	1.1	0.3	0.2	0.0	0.0	0.0	0.0	0.9			
	8	-4.0	0.0			1.0	1.6	1.2	0.0	0.0	0.0	0.0	0.0	1.2			
	9	1.0	0.0			-0.8	-2.5	-0.4	-0.1	0.0	0.0	0.0	0.0	-0.8			
10	-0.2	0.0			0.1	0.3	-0.1	0.0	0.0	0.0	0.0	0.0	-0.5				
11	-0.2	0.0			0.5	-0.3	1.1	-0.1	0.0	0.0	0.0	0.0	-0.6				
12	-1.2	0.0			1.0	0.8	1.5	0.0	0.0	0.0	0.0	0.0	0.6				
対前年 同 月 上 昇 率 %	平成19年 1月	2.1	0.5			-0.2	-0.5	0.2	-0.6	1.1	1.1	0.4	1.3	-1.2			
	2	3.4	0.5			-0.9	-0.1	-0.8	-1.8	1.1	1.1	2.2	1.3	-1.5			
	3	2.7	0.5			-1.5	-1.3	-1.2	-2.6	1.1	1.1	1.4	1.3	-1.1			
	4	1.8	3.0			-1.1	0.2	-0.9	-2.7	0.7	0.9	1.8	0.0	-2.2			
	5	2.8	3.0			0.0	1.7	0.4	-2.8	0.7	0.9	1.8	0.0	-2.7			
	6	5.1	3.0			0.0	1.9	0.6	-2.9	0.7	0.9	1.8	0.0	-3.5			
	7	5.1	3.0			0.1	1.8	0.7	-2.5	0.7	0.9	1.8	0.0	-2.9			
	8	1.5	3.0			-0.1	1.9	0.2	-2.4	0.7	0.9	1.8	0.0	-2.5			
	9	2.4	3.0			-0.3	1.8	-0.1	-2.5	0.4	0.5	1.8	0.0	-2.0			
	10	2.0	1.3			0.1	2.1	0.4	-2.5	0.4	0.5	1.8	0.0	-1.0			
	11	4.7	1.3			1.1	2.0	2.3	-2.4	0.4	0.5	1.8	0.0	-1.3			
	12	-1.0	1.3			2.3	2.0	4.4	-2.4	0.4	0.5	1.8	0.0	-0.5			

平成 17年 =100

耐 久 財	教 養 娛 楽 用 品	教 養 娛 楽 品	の 印 刷 物 他	サ ー ビ ス	教 養 娛 楽	諸 雑 費	サ ー ビ ス	理 美 容	用 理 美 容	用 身 の 回 り	た ば こ	他 の 諸 雑 費	を 除 く 総 合	生 鮮 食 品	項 目		年 月	
															ウ	エ	イ	ト
129	234	162	647	591	127	138	81	56	190	9,590	平成15年平均	16	17	18	19	指 数		
128.2	104.8	99.0	100.7	101.1	99.4	100.8	108.8	96.2	98.3	100.3	平成19年1月	2	3	4	5			
112.7	101.7	99.6	101.1	102.0	99.8	102.4	107.9	100.0	98.2	100.7	2	3	4	5				
100.0	100.0	100.0	100.0	100.0	100.0	100.0	100.0	100.0	100.0	100.0	3	4	5	6				
84.3	100.2	100.5	101.2	100.6	101.7	99.3	98.6	104.6	100.3	100.1	4	5	6	7				
71.4	97.7	100.7	101.2	100.4	101.2	97.5	97.4	109.1	100.6	100.0	5	6	7	8				
74.5	97.8	100.9	99.6	100.2	101.2	98.3	95.2	109.1	100.3	99.5	6	7	8	9				
73.8	98.1	100.5	99.0	100.0	101.2	97.9	94.3	109.1	100.3	99.1	7	8	9	10				
77.4	98.6	100.6	100.2	99.8	101.2	97.3	94.3	109.1	100.3	99.4	8	9	10	11				
73.6	97.7	100.6	100.1	100.0	101.2	96.7	97.0	109.1	100.3	99.6	9	10	11	12				
72.3	97.3	100.6	101.2	100.1	101.2	97.0	97.0	109.1	100.3	99.9	10	11	12					
69.8	96.3	100.7	100.8	100.1	101.2	97.0	97.0	109.1	100.3	99.8	11	12						
72.4	96.9	100.6	101.8	99.9	101.2	96.4	96.7	109.1	100.3	99.9	12							
68.0	96.3	100.9	105.0	101.0	101.2	98.1	99.4	109.1	101.1	100.0								
70.0	98.6	100.6	102.4	100.7	101.2	97.2	99.4	109.1	101.1	100.4								
69.4	96.9	100.7	102.2	100.9	101.2	98.0	99.4	109.2	101.1	100.5								
68.0	97.4	100.7	101.1	101.2	101.2	99.0	99.4	109.2	101.1	100.8								
67.3	99.9	100.8	101.5	100.7	101.2	97.0	99.4	109.2	101.1	101.1								
-12.1	-3.0	0.6	0.4	0.9	0.4	1.5	-0.7	3.9	-0.1	0.4	平成16年平均	17	18	19	対 前 年 月 上 昇 率 %			
-11.3	-1.7	0.4	-1.1	-2.0	0.2	-2.3	-7.3	0.0	1.8	-0.7	平成19年1月	2	3	4				
-15.7	0.2	0.5	1.2	0.6	1.7	-0.7	-1.4	4.6	0.3	0.1	2	3	4	5				
-15.3	-2.5	0.2	0.0	-0.2	-0.5	-1.8	-1.2	4.3	0.3	-0.1	3	4	5	6				
-0.5	-1.8	0.2	-1.3	0.0	0.0	-0.5	0.8	0.0	0.0	-0.4	4	5	6	7				
-0.9	0.3	-0.4	-0.6	-0.2	0.0	-0.4	-0.9	0.0	0.0	-0.4	5	6	7	8				
4.9	0.5	0.1	1.2	-0.2	0.0	-0.6	0.0	0.0	0.0	0.3	6	7	8	9				
-4.9	-0.9	0.0	-0.1	0.2	0.0	-0.6	2.9	0.0	0.0	0.2	7	8	9	10				
-1.8	-0.4	0.0	1.1	0.1	0.0	0.3	0.0	0.0	0.0	0.3	8	9	10	11				
-3.5	-1.0	0.1	-0.4	0.0	0.0	0.0	0.0	0.0	0.0	-0.1	9	10	11	12				
3.7	0.6	-0.1	1.0	-0.2	0.0	-0.6	-0.3	0.0	0.0	0.1	10	11	12					
-6.1	-0.6	0.3	3.1	1.1	0.0	1.8	2.8	0.0	0.8	0.1	11	12						
2.9	2.4	-0.3	-2.5	-0.3	0.0	-0.9	0.0	0.0	0.0	0.4	12							
-0.9	-1.7	0.1	-0.2	0.2	0.0	0.8	0.0	0.1	0.0	0.1								
-2.0	0.5	0.0	-1.1	0.3	0.0	1.0	0.0	0.0	0.0	0.3								
-1.0	2.6	0.1	0.4	-0.5	0.0	-2.0	0.0	0.0	0.0	0.3								
-15.8	-2.4	0.4	1.5	-0.4	-1.8	-0.5	-5.4	9.1	-0.1	-0.4	平成19年1月	2	3	4	対 前 年 同 月 上 昇 率 %			
-18.1	-1.8	0.3	1.0	-0.5	-1.8	-1.5	-4.7	9.1	-0.1	-0.7	2	3	4	5				
-13.9	-2.0	0.3	1.1	-1.4	-1.8	-2.6	-8.4	9.1	-0.1	-0.8	3	4	5	6				
-16.7	-2.7	0.3	-0.2	-1.0	0.0	-3.4	-7.4	9.1	0.0	-0.7	4	5	6	7				
-21.2	-3.2	0.3	0.0	-0.5	0.0	-3.4	-4.1	9.1	0.0	-0.6	5	6	7	8				
-20.5	-4.3	0.2	-1.3	0.1	0.0	-2.2	-1.4	9.1	0.0	-0.6	6	7	8	9				
-14.7	-4.0	0.1	-1.4	-0.5	0.0	-2.4	0.4	0.0	0.0	-0.4	7	8	9	10				
-16.0	-3.9	0.2	-0.6	0.4	0.0	-1.3	3.2	0.0	0.8	-0.4	8	9	10	11				
-12.7	-2.1	0.2	-0.8	0.5	0.0	-1.9	5.4	0.0	0.8	0.3	9	10	11	12				
-9.4	-1.3	0.2	0.1	0.1	0.0	-1.7	1.9	0.1	0.8	0.5	10	11	12					
-11.7	-2.8	0.2	0.4	0.7	0.0	0.8	1.9	0.1	0.8	0.9	11	12						
-10.1	0.3	0.1	0.6	0.5	0.0	-1.8	5.3	0.1	0.8	1.2	12							

第4表 土浦市中分類指数

年 月	項 目	總	食	穀	魚	生	肉	乳	野	生	果	生
		合	料	類	介	鮮	類	卵	菜・海草	鮮	物	鮮
ウ	エ	10,000	2,548	206	215	127	173	104	271	166	105	100
イ	ト											
指 数	平成15年平均	99.7	100.9	104.0	97.7	97.8	98.1	98.5	103.8	105.5	99.9	100.2
	16	100.2	102.1	109.7	98.8	98.7	99.4	96.7	106.6	110.4	104.4	104.7
	17	100.0	100.0	100.0	100.0	100.0	100.0	100.0	100.0	100.0	100.0	100.0
	18	100.6	101.7	98.9	104.6	108.5	99.8	97.9	107.0	112.2	113.1	109.0
	19	100.7	102.1	99.4	107.9	114.6	99.7	95.0	105.4	111.5	115.2	111.2
	平成19年 1月	100.8	103.4	99.1	112.3	120.4	101.9	94.7	107.1	112.9	129.5	126.3
	2	100.2	101.8	98.5	112.0	119.9	100.2	94.4	99.3	101.6	119.5	115.7
	3	100.3	102.1	98.3	111.3	119.6	100.5	97.2	103.9	109.0	116.6	112.7
	4	100.4	101.9	97.7	113.5	122.6	97.4	95.4	107.8	115.6	101.9	97.3
	5	100.7	101.8	98.8	111.8	119.4	99.1	94.8	106.0	111.9	109.5	105.3
	6	100.6	101.7	98.4	104.4	107.1	96.2	95.8	106.5	113.0	122.6	119.0
	7	100.3	100.8	100.1	106.2	110.7	99.5	93.3	101.2	105.4	103.0	98.4
	8	100.7	101.4	99.5	105.2	110.0	97.2	91.0	103.3	109.0	122.2	118.5
9	101.0	102.7	100.9	103.0	107.5	101.9	97.2	107.8	116.8	116.9	113.1	
10	101.2	103.1	99.5	103.2	109.6	98.2	95.5	111.8	121.5	123.1	119.5	
11	101.1	102.1	99.4	102.7	109.2	101.1	96.6	102.8	107.4	115.9	112.0	
12	101.2	102.9	102.4	109.5	119.2	102.8	93.9	107.2	113.6	101.4	96.7	
对前年 月 上 昇 率 %	平成16年平均	0.5	1.1	5.5	1.1	0.9	1.3	-1.8	2.7	4.7	4.6	4.4
	17	-0.2	-2.1	-8.8	1.2	1.3	0.6	3.4	-6.2	-9.4	-4.2	-4.5
	18	0.6	1.7	-1.1	4.6	8.5	-0.2	-2.1	7.0	12.2	13.1	9.0
	19	0.1	0.4	0.5	3.2	5.6	-0.1	-3.0	-1.5	-0.6	1.9	2.0
	平成19年 1月	0.3	1.7	1.1	7.7	12.8	2.8	-4.1	10.3	17.6	-2.0	-2.1
	2	-0.6	-1.5	-0.6	-0.3	-0.4	-1.7	-0.3	-7.3	-10.0	-7.7	-8.4
	3	0.1	0.3	-0.2	-0.6	-0.3	0.3	3.0	4.6	7.3	-2.4	-2.6
	4	0.1	-0.2	-0.6	2.0	2.5	-3.1	-1.9	3.8	6.1	-12.6	-13.7
	5	0.3	-0.1	1.1	-1.5	-2.6	1.7	-0.6	-1.7	-3.2	7.5	8.2
	6	-0.1	-0.1	-0.4	-6.6	-10.3	-2.9	1.1	0.5	1.0	12.0	13.0
	7	-0.3	-0.9	1.7	1.7	3.4	3.4	-2.6	-5.0	-6.7	-16.0	-17.3
	8	0.4	0.6	-0.6	-0.9	-0.6	-2.3	-2.5	2.1	3.4	18.6	20.4
	9	0.3	1.3	1.4	-2.1	-2.3	4.8	6.8	4.4	7.2	-4.3	-4.6
10	0.2	0.4	-1.4	0.2	2.0	-3.6	-1.7	3.7	4.0	5.3	5.7	
11	-0.1	-1.0	-0.1	-0.5	-0.4	3.0	1.2	-8.1	-11.6	-5.8	-6.3	
12	0.1	0.8	3.0	6.6	9.2	1.7	-2.8	4.3	5.8	-12.5	-13.7	
对前年 同 月 上 昇 率 %	平成19年 1月	0.2	1.1	-0.7	12.3	19.1	2.8	2.0	-10.5	-14.7	22.7	24.9
	2	0.1	0.7	-0.9	12.2	20.3	2.2	-4.2	-9.6	-13.8	15.8	17.3
	3	-0.3	0.2	-1.9	8.0	13.3	-2.0	-2.4	-4.5	-5.8	13.0	14.3
	4	0.1	0.8	-0.8	7.2	11.1	-1.8	-4.3	-1.7	-1.2	12.3	13.8
	5	-0.2	-0.2	1.0	4.9	5.5	1.0	-1.7	-1.3	-1.2	-3.4	-3.6
	6	0.2	0.9	0.1	5.2	3.7	-1.3	-1.1	1.1	2.9	4.2	4.6
	7	-0.2	0.1	0.4	1.2	-0.8	-0.2	-6.1	-1.8	-1.5	2.0	2.1
	8	-0.7	-2.1	0.4	-3.1	-6.3	-3.0	-6.4	-13.5	-16.3	-1.7	-1.9
	9	-0.2	0.0	1.2	-1.7	-0.5	0.3	-0.7	-2.4	-0.3	-4.2	-4.5
	10	0.3	1.2	1.9	-3.6	-1.2	-4.5	-4.1	9.1	15.5	2.4	2.6
	11	0.8	1.2	1.1	-7.1	-4.5	1.3	-1.2	13.6	25.8	-6.5	-7.1
	12	0.7	1.2	4.5	5.0	11.7	3.7	-4.9	10.4	18.3	-23.3	-25.0

平成 17年 =100

調油 味脂 料	菓 子 類	調 理 食 品	飲 料	酒 類	外 食	住 居	家 賃	設 備 維 持 繕 繕	光 熱 ・ 水 道	電 氣 代	項 目			
											年	月		
97	221	294	157	127	580	2,154	1,914	240	601	267	ウ	エ	イ	ト
101.6	99.1	99.0	102.6	100.7	102.5	95.9	95.2	100.4	100.1	103.9	平成15年平均		指 数	
100.3	98.8	100.8	99.8	100.1	103.4	97.2	96.8	100.2	99.5	102.3	16			
100.0	100.0	100.0	100.0	100.0	100.0	100.0	100.0	100.0	100.0	100.0	17			
101.2	99.1	102.2	99.4	99.7	100.4	100.2	100.2	99.5	102.5	101.2	18			
103.3	100.6	102.8	100.5	98.3	100.4	100.3	100.2	100.8	103.1	102.1	19			
102.2	99.9	102.2	100.8	99.4	100.7	100.7	100.8	99.1	103.1	102.5	平成19年 1月			
103.0	98.0	102.7	100.1	99.4	100.7	100.6	100.8	99.1	102.9	102.5	2			
101.5	99.1	102.3	100.7	97.8	100.4	100.0	100.1	99.1	102.9	102.5	3			
102.8	98.6	102.7	100.4	100.1	100.1	100.1	100.1	100.3	102.6	101.8	4			
103.9	98.4	101.3	100.5	98.1	100.1	100.3	100.3	100.6	102.7	101.8	5			
106.4	98.5	101.3	101.4	98.3	100.1	100.4	100.3	101.7	102.7	101.8	6			
101.9	101.4	101.7	100.7	97.9	100.1	100.4	100.2	101.7	102.5	101.4	7			
100.8	101.6	101.3	100.8	97.0	100.5	100.3	100.1	101.6	102.6	101.4	8			
106.9	101.4	103.2	100.6	98.8	100.4	100.3	100.1	101.6	102.6	101.4	9			
106.7	102.4	103.8	100.5	96.9	100.6	100.3	100.1	101.6	103.4	102.5	10			
98.7	104.0	105.5	99.8	98.6	100.7	100.3	100.1	101.6	103.9	102.5	11			
104.5	103.5	105.9	99.8	96.9	100.7	99.5	99.3	101.6	105.8	102.5	12			
-1.3	-0.3	1.9	-2.7	-0.6	0.8	1.3	1.7	-0.2	-0.6	-1.5	平成16年平均		对 前 年	
-0.3	1.2	-0.8	0.2	-0.1	-3.3	2.9	3.3	-0.2	0.5	-2.2	17			
1.2	-0.9	2.2	-0.6	-0.3	0.4	0.2	0.2	-0.5	2.5	1.2	18			
2.1	1.5	0.6	1.1	-1.4	0.0	0.1	0.0	1.3	0.6	0.9	19			
-1.3	1.1	-1.9	0.4	1.1	0.0	1.2	1.2	0.0	0.5	1.3	平成19年 1月		上 昇 率 %	
0.8	-1.9	0.5	-0.7	0.0	0.0	-0.1	0.0	0.0	-0.2	0.0	2			
-1.5	1.1	-0.4	0.6	-1.6	-0.3	-0.6	-0.7	0.0	0.0	0.0	3			
1.3	-0.5	0.4	-0.3	2.4	-0.3	0.1	0.0	1.2	-0.3	-0.7	4			
1.1	-0.2	-1.4	0.1	-2.0	0.0	0.2	0.2	0.3	0.1	0.0	5			
2.4	0.1	0.0	0.9	0.2	0.0	0.1	0.0	1.1	0.0	0.0	6			
-4.2	2.9	0.4	-0.7	-0.4	0.0	0.0	-0.1	0.0	-0.2	-0.4	7			
-1.1	0.2	-0.4	0.1	-0.9	0.4	-0.1	-0.1	-0.1	0.1	0.0	8			
6.1	-0.2	1.9	-0.2	1.9	-0.1	0.0	0.0	0.0	0.0	0.0	9			
-0.2	1.0	0.6	-0.1	-1.9	0.2	0.0	0.0	0.0	0.8	1.1	10			
-7.5	1.6	1.6	-0.7	1.8	0.1	0.0	0.0	0.0	0.5	0.0	11			
5.9	-0.5	0.4	0.0	-1.7	0.0	-0.8	-0.8	0.0	1.8	0.0	12			
1.0	-0.6	0.4	0.3	-1.1	0.8	0.3	0.3	-0.7	0.4	-0.5	平成19年 1月		对 前 年 同 月 上 昇 率 %	
2.0	-1.7	1.5	0.1	-1.1	0.8	0.2	0.3	-0.7	-0.3	-0.5	2			
0.3	-1.8	0.1	-0.3	-2.6	0.5	-0.3	-0.3	-0.7	-0.3	-0.5	3			
4.7	-1.6	0.4	1.5	0.1	-0.1	-0.2	-0.3	0.5	0.7	1.5	4			
0.0	-1.8	-1.7	1.2	-0.9	-0.5	0.0	0.0	0.8	0.7	1.5	5			
9.0	0.8	-1.0	3.2	-0.9	-0.5	0.1	-0.1	1.9	0.6	1.5	6			
1.2	3.4	0.5	2.4	-2.2	-0.5	0.1	-0.2	2.5	0.4	1.1	7			
-0.5	4.1	-0.5	3.1	-1.9	-0.1	0.1	-0.2	2.4	0.3	1.1	8			
3.2	2.3	2.0	2.7	-2.3	-0.2	0.1	-0.2	2.2	0.3	1.1	9			
6.6	4.6	1.7	0.3	-3.3	0.0	0.1	-0.2	2.2	0.7	1.3	10			
-3.2	5.6	2.6	0.2	0.4	0.1	0.8	0.6	2.5	1.3	1.3	11			
1.0	4.8	1.6	-0.6	-1.4	0.0	0.0	-0.3	2.5	3.1	1.3	12			

第4表 土浦市中分類指数 (つづき)

年 月		項目			家事用品	家具	耐家装室 久庭備 財用品内	寝具類	家事雑貨	消費事 品用	サ一 家ー 事ス	履被 服及 物び		
		ガ ス 代	他 の 光 熱	上 下 水 道 料										
ウ	エ	イ	ト	166	28	140	354	98	57	26	76	70	26	476
指               数	平成15年平均			98.1	81.6	100.0	108.2	128.0	101.6	109.4	99.2	106.7	100.0	97.0
	16			98.1	84.0	100.0	103.6	129.0	103.8	103.5	99.4	105.2	100.0	98.4
	17			100.0	100.0	100.0	100.0	100.0	100.0	100.0	100.0	100.0	100.0	100.0
	18			101.9	130.2	100.0	98.6	96.3	97.6	95.4	105.2	96.4	100.0	101.8
	19			102.3	134.0	100.0	95.2	84.6	91.6	95.0	107.7	97.5	99.6	103.3
	平成19年 1月			101.9	131.4	100.0	98.9	95.5	95.9	96.0	107.7	97.4	100.0	99.1
	2			101.9	126.5	100.0	97.5	92.8	94.9	93.9	107.6	95.5	100.0	98.0
	3			101.9	126.5	100.0	96.5	88.1	94.5	92.8	107.9	97.4	100.0	100.9
	4			101.9	126.5	100.0	96.0	87.2	93.7	94.1	108.3	96.0	99.5	103.4
	5			101.9	128.7	100.0	96.7	87.0	93.4	94.1	108.3	100.0	99.5	104.9
	6			101.9	128.7	100.0	95.2	83.7	93.4	94.5	108.3	97.1	99.5	104.6
	7			101.9	129.5	100.0	94.5	82.8	93.1	95.2	107.6	95.8	99.5	101.5
	8			101.9	131.2	100.0	94.8	80.3	94.2	95.4	107.9	99.2	99.5	99.8
	9			101.9	131.2	100.0	93.8	79.7	92.5	95.5	107.8	96.3	99.5	106.5
10			101.9	137.1	100.0	94.8	82.5	92.5	97.6	107.4	97.5	99.5	106.4	
11			101.9	148.4	100.0	94.2	80.0	92.5	97.2	106.8	98.6	99.5	108.2	
12			106.5	161.9	100.0	89.1	75.8	69.0	93.4	106.5	99.5	99.5	106.6	
対 前 年               月 上 昇 率      %	平成16年平均			0.0	3.0	0.0	-4.3	-14.9	2.2	-5.3	0.2	-1.4	0.0	1.4
	17			1.9	19.0	0.0	-3.5	-8.3	-3.7	-3.4	0.6	-4.9	0.0	1.6
	18			1.9	30.2	0.0	-1.4	-3.7	-2.4	-4.6	5.2	-3.6	0.0	1.8
	19			0.4	2.9	0.0	-3.4	-12.1	-6.1	-0.4	2.4	1.1	-0.4	1.5
	平成19年 1月			0.0	0.0	0.0	0.1	1.0	-1.1	-0.5	0.7	-0.4	0.0	-4.0
	2			0.0	-3.7	0.0	-1.4	-2.8	-1.0	-2.2	-0.1	-2.0	0.0	-1.1
	3			0.0	0.0	0.0	-1.0	-5.1	-0.4	-1.2	0.3	2.0	0.0	3.0
	4			0.0	0.0	0.0	-0.5	-1.0	-0.8	1.4	0.4	-1.4	-0.5	2.5
	5			0.0	1.7	0.0	0.7	-0.2	-0.3	0.0	0.0	4.2	0.0	1.5
	6			0.0	0.0	0.0	-1.6	-3.8	0.0	0.4	0.0	-2.9	0.0	-0.3
	7			0.0	0.6	0.0	-0.7	-1.1	-0.3	0.7	-0.6	-1.3	0.0	-3.0
	8			0.0	1.3	0.0	0.3	-3.0	1.2	0.2	0.3	3.5	0.0	-1.7
	9			0.0	0.0	0.0	-1.1	-0.7	-1.8	0.1	-0.1	-2.9	0.0	6.7
	10			0.0	4.5	0.0	1.1	3.5	0.0	2.2	-0.4	1.2	0.0	-0.1
11			0.0	8.2	0.0	-0.6	-3.0	0.0	-0.4	-0.6	1.1	0.0	1.7	
12			4.5	9.1	0.0	-5.4	-5.3	-25.4	-3.9	-0.3	0.9	0.0	-1.5	
対 前 年 同 月 上 昇 率            %	平成19年 1月			0.6	8.1	0.0	0.9	-1.1	-3.0	4.3	4.4	2.3	0.0	-1.9
	2			0.0	-1.3	0.0	-0.1	-3.0	0.6	2.2	2.9	-1.1	0.0	-0.3
	3			0.0	-1.3	0.0	-1.4	-7.7	-2.6	-0.9	4.2	0.9	0.0	0.5
	4			0.0	-0.5	0.0	-2.1	-8.2	-4.3	-0.4	3.8	-0.5	-0.5	1.4
	5			0.0	0.4	0.0	-1.0	-7.5	-4.6	-0.3	3.8	4.7	-0.5	0.7
	6			0.0	-1.2	0.0	-2.0	-10.4	-4.6	-1.4	5.1	2.9	-0.5	1.7
	7			0.0	-0.6	0.0	-3.1	-10.6	-4.4	-1.1	2.7	-0.3	-0.5	0.9
	8			0.0	-2.5	0.0	-5.3	-20.3	-3.8	-0.9	1.3	3.9	-0.5	0.8
	9			0.0	-3.2	0.0	-7.1	-20.6	-7.1	-1.3	0.9	-2.2	-0.5	3.9
	10			0.0	1.1	0.0	-5.1	-16.7	-5.3	-1.1	0.3	1.9	-0.5	2.4
	11			0.0	12.9	0.0	-5.8	-18.4	-5.0	-1.1	-0.3	0.6	-0.5	3.9
	12			4.5	23.2	0.0	-9.8	-19.9	-28.9	-3.2	-0.5	1.7	-0.5	3.3



平成 17年 =100

衣 料	和 服	洋 服	下 着 類	セ ー タ ー ・ タ ッ ツ ・ 類	シ ャ ツ ・ 類	下 着 類	履 物 類	他 の 被 服 類	サ ー ビ ス	被 服 関 連	保 健 医 療	医 薬 品	項 目	
													年	月
208	15	193	148	104	44	51	35	34	424	103	ウ	エ	イ	ト
101.3	100.0	101.5	95.5	94.1	98.3	86.3	103.0	91.9	100.1	99.5	平成15年平均		指 数	
99.4	100.0	99.4	98.8	98.2	100.1	93.7	101.3	97.5	100.8	101.1	16			
100.0	100.0	100.0	100.0	100.0	100.0	100.0	100.0	100.0	100.0	100.0	17			
101.3	105.6	100.9	99.7	99.0	101.4	110.1	103.6	100.4	101.6	110.7	18			
102.6	111.2	101.9	101.5	101.5	101.3	113.0	104.3	100.7	103.0	109.8	19			
98.0	111.2	97.0	95.6	93.5	100.5	109.7	103.1	100.4	101.8	109.6	平成19年 1月			
95.0	111.2	93.7	97.3	95.6	101.5	107.0	103.5	100.4	102.1	109.3	2			
101.4	111.2	100.7	97.4	95.5	101.7	106.7	104.7	100.4	102.8	110.1	3			
102.2	111.2	101.5	101.6	101.5	101.8	115.2	103.8	100.4	103.2	110.1	4			
103.5	111.2	102.9	104.2	105.4	101.5	115.2	105.1	100.4	103.7	110.1	5			
103.5	111.2	102.9	103.6	104.5	101.3	115.2	104.8	100.4	103.7	110.3	6			
100.7	111.2	99.9	97.6	96.0	101.4	115.2	104.5	100.4	103.0	109.7	7			
99.0	111.2	98.1	96.0	93.9	101.0	109.8	104.9	101.0	103.5	110.3	8			
104.9	111.2	104.5	106.5	109.3	100.1	118.3	104.6	101.0	103.0	109.4	9			
106.6	111.2	106.2	107.6	109.2	103.8	107.4	104.2	101.0	103.3	109.4	10			
109.0	111.2	108.8	106.3	108.6	100.9	118.3	104.5	101.0	103.4	109.7	11			
107.0	111.2	106.7	103.8	105.4	100.2	118.3	104.1	101.2	103.0	109.4	12			
-1.8	0.0	-2.0	3.5	4.4	1.8	8.5	-1.6	6.1	0.7	1.6	平成16年平均		对前 年 月 上 昇 率 %	
0.6	0.0	0.6	1.2	1.8	-0.1	6.7	-1.3	2.6	-0.8	-1.1	17			
1.3	5.6	0.9	-0.3	-1.0	1.4	10.1	3.6	0.4	1.6	10.7	18			
1.3	5.3	1.0	1.8	2.5	-0.1	2.6	0.7	-0.3	1.4	-0.8	19			
-5.8	0.0	-6.3	-4.3	-5.8	-0.7	0.0	-2.2	0.0	-0.6	-0.8	平成19年 1月			
-3.1	0.0	-3.4	1.8	2.2	1.0	-2.5	0.4	0.0	0.3	-0.3	2			
6.7	0.0	7.5	0.1	-0.1	0.2	-0.3	1.2	0.0	0.7	0.7	3			
0.8	0.0	0.8	4.3	6.3	0.1	8.0	-0.9	0.0	0.4	0.0	4			
1.3	0.0	1.4	2.6	3.8	-0.3	0.0	1.3	0.0	0.5	0.0	5			
0.0	0.0	0.0	-0.6	-0.9	-0.2	0.0	-0.3	0.0	0.0	0.2	6			
-2.7	0.0	-2.9	-5.8	-8.1	0.1	0.0	-0.3	0.0	-0.7	-0.5	7			
-1.7	0.0	-1.8	-1.6	-2.2	-0.4	-4.7	0.4	0.6	0.5	0.5	8			
6.0	0.0	6.5	10.9	16.4	-0.9	7.7	-0.3	0.0	-0.5	-0.8	9			
1.6	0.0	1.6	1.0	-0.1	3.7	-9.2	-0.4	0.0	0.3	0.0	10			
2.3	0.0	2.4	-1.2	-0.5	-2.8	10.1	0.3	0.0	0.1	0.3	11			
-1.8	0.0	-1.9	-2.4	-2.9	-0.7	0.0	-0.4	0.2	-0.4	-0.3	12			
-1.3	11.2	-2.2	-3.1	-3.7	-1.9	-4.7	1.8	0.0	-0.2	-1.4	平成19年 1月		对前 年 同 月 上 昇 率 %	
0.4	11.2	-0.5	0.7	1.3	-0.4	-7.0	2.6	0.0	0.5	-1.7	2			
0.6	11.2	-0.2	1.4	1.8	0.4	-2.7	1.8	0.0	1.3	-0.5	3			
-1.3	11.2	-2.2	0.7	1.1	-0.4	15.9	0.6	0.0	2.0	-0.5	4			
-0.1	11.2	-0.9	1.4	1.9	0.2	0.8	1.6	0.0	2.0	0.1	5			
1.7	11.2	0.9	1.0	1.6	-0.6	5.0	1.4	0.0	2.5	-0.3	6			
1.1	0.0	1.2	-0.6	-0.8	0.0	5.0	1.2	0.0	1.8	-0.8	7			
1.4	0.0	1.6	0.3	0.3	0.2	0.1	0.8	0.6	2.2	-0.3	8			
3.1	0.0	3.5	5.2	7.9	-0.7	7.8	-0.1	0.6	1.8	-1.1	9			
2.7	0.0	2.9	5.1	5.9	3.1	-2.1	-1.6	0.6	1.0	-1.1	10			
3.9	0.0	4.2	4.5	6.4	0.2	7.8	-0.8	0.6	1.8	-1.0	11			
2.9	0.0	3.1	3.9	6.1	-1.0	7.8	-1.2	0.8	0.6	-1.0	12			

第4表 土浦市中分類指数 (つづき)

年 月	項 目	用品	保健	サ	保健	交通・通信	交 通	関 係 費	自 動 車 等	通 信	教 育	授 業 料 等	学 習 参 考 書	教 科 書	補 習 教 育	教 養 娛 楽	
		・器具	医療	ーピス	医療												
ウ	エ	89	231	1,302	280	653	369	421	319	14	89	1,137					
指 数	平成15年平均	102.7	99.5	99.8	99.9	96.8	108.3	99.4	99.3	100.3	100.6	102.8					
	16	101.5	100.4	99.5	100.0	96.6	107.3	99.7	99.7	100.0	100.0	101.9					
	17	100.0	100.0	100.0	100.0	100.0	100.0	100.0	100.0	100.0	100.0	100.0					
	18	95.9	99.7	99.9	99.7	102.1	96.2	100.5	100.5	100.7	100.7	99.0					
	19	97.7	102.1	100.2	101.0	103.3	94.0	101.1	101.1	102.8	100.9	97.2					
	平成19年 1月	95.7	100.7	99.1	99.4	100.8	95.9	100.6	100.6	100.8	100.9	97.0					
	2	97.6	100.7	98.4	98.9	100.1	94.8	100.7	100.6	103.0	100.9	96.7					
	3	99.6	100.7	98.4	99.9	100.3	93.8	100.7	100.6	103.0	100.9	97.5					
	4	96.7	102.5	98.5	99.6	100.8	93.8	101.2	101.3	103.0	100.9	97.0					
	5	99.1	102.5	99.9	101.3	102.7	93.7	101.2	101.3	103.0	100.9	97.3					
	6	99.0	102.5	100.2	100.9	103.6	93.7	101.2	101.3	103.0	100.9	96.6					
	7	96.6	102.5	100.7	102.1	103.9	93.8	101.2	101.3	103.0	100.9	97.3					
	8	97.8	102.5	101.4	104.0	104.6	93.8	101.2	101.3	103.0	100.9	98.4					
9	96.6	102.5	100.5	101.0	104.2	93.8	101.2	101.3	103.0	100.9	97.6						
10	98.0	102.5	100.8	101.3	104.6	93.8	101.2	101.3	103.0	100.9	97.3						
11	98.2	102.5	101.5	101.0	106.1	93.6	101.2	101.3	103.0	100.9	96.8						
12	97.0	102.5	102.5	102.3	107.6	93.6	101.2	101.3	103.0	100.9	97.4						
対 前 年 月 上 昇 率 %	平成16年平均	-1.2	0.8	-0.3	0.1	-0.2	-1.0	0.3	0.5	-0.3	-0.6	-0.8					
	17	-1.5	-0.4	0.5	0.0	3.5	-6.8	0.3	0.3	0.0	0.0	-1.9					
	18	-4.1	-0.3	-0.1	-0.3	2.1	-3.8	0.5	0.5	0.7	0.7	-1.0					
	19	1.9	2.4	0.3	1.3	1.2	-2.3	0.6	0.6	2.1	0.2	-1.8					
	平成19年 1月	-1.7	0.0	-0.2	-0.3	-0.3	0.0	0.0	0.0	0.0	0.0	-1.3					
	2	2.0	0.0	-0.7	-0.5	-0.7	-1.1	0.1	0.0	2.2	0.0	-0.3					
	3	2.0	0.0	0.0	1.0	0.2	-1.1	0.0	0.0	0.0	0.0	0.8					
	4	-2.9	1.8	0.1	-0.3	0.5	0.0	0.5	0.7	0.0	0.0	-0.5					
	5	2.5	0.0	1.4	1.7	1.9	-0.1	0.0	0.0	0.0	0.0	0.3					
	6	-0.1	0.0	0.3	-0.4	0.9	0.0	0.0	0.0	0.0	0.0	-0.7					
	7	-2.4	0.0	0.5	1.2	0.3	0.1	0.0	0.0	0.0	0.0	0.7					
	8	1.2	0.0	0.7	1.9	0.7	0.0	0.0	0.0	0.0	0.0	1.1					
	9	-1.2	0.0	-0.9	-2.9	-0.4	0.0	0.0	0.0	0.0	0.0	-0.8					
10	1.4	0.0	0.3	0.3	0.4	0.0	0.0	0.0	0.0	0.0	-0.3						
11	0.2	0.0	0.7	-0.3	1.4	-0.2	0.0	0.0	0.0	0.0	-0.5						
12	-1.2	0.0	1.0	1.3	1.4	0.0	0.0	0.0	0.0	0.0	0.6						
対 前 年 同 月 上 昇 率 %	平成19年 1月	-0.7	0.7	-0.3	-0.6	0.0	-0.6	0.6	0.6	0.8	0.9	-0.9					
	2	3.1	0.7	-0.9	0.0	-0.8	-1.8	0.7	0.6	3.0	0.9	-1.0					
	3	5.2	0.7	-1.4	-1.5	-0.8	-2.6	0.6	0.6	2.0	0.9	-1.0					
	4	0.9	3.4	-0.7	0.3	0.1	-2.6	0.6	0.7	2.2	0.0	-1.9					
	5	0.1	3.4	-0.2	1.8	0.3	-2.7	0.6	0.7	2.2	0.0	-2.4					
	6	3.4	3.4	0.4	2.0	1.4	-2.8	0.6	0.7	2.2	0.0	-3.2					
	7	0.9	3.4	0.5	1.9	1.6	-2.5	0.6	0.7	2.2	0.0	-2.8					
	8	1.8	3.4	-0.1	2.1	0.3	-2.4	0.6	0.7	2.2	0.0	-2.4					
	9	0.8	3.4	-0.3	1.9	0.0	-2.4	0.6	0.7	2.2	0.0	-2.0					
	10	1.2	1.8	0.6	2.2	1.6	-2.4	0.6	0.7	2.2	0.0	-1.0					
	11	5.4	1.8	2.1	2.1	4.4	-2.5	0.6	0.7	2.2	0.0	-1.2					
	12	-0.4	1.8	3.2	2.6	6.4	-2.4	0.6	0.7	2.2	0.0	-0.9					

平成 17年 =100

耐 久 財	教 養 娯 楽 用 品	教 養 娯 楽 の 印 刷 物	書 籍 ・ 他 物	サ ー ビ ス	教 養 娯 楽	諸 雑 費	サ ー ビ ス	理 美 容	用 理 美 容 品	用 身 の 回 り	た ば こ	他 の 諸 雑 費	を 除 く 総 合	生 鮮 食 品	項 目	
															年	月
114	242	167	613	582	119	128	77	63	195	9,606	ウ	エ	イ	ト		
128.5	105.1	99.1	100.8	99.5	97.7	99.9	105.5	96.2	98.4	99.6	平成15年平均					
115.3	101.9	99.6	101.3	100.1	98.1	99.7	104.9	100.0	98.4	99.9	16					
100.0	100.0	100.0	100.0	100.0	100.0	100.0	100.0	100.0	100.0	100.0	17					
83.7	99.8	100.5	101.0	100.2	101.8	98.8	96.4	104.6	100.3	100.2	18					
69.6	97.2	100.8	101.4	101.0	101.8	99.1	97.2	109.1	100.6	100.2	19					
73.4	98.0	101.0	99.9	100.7	101.8	99.0	95.8	109.1	100.3	100.1	平成19年 1月					
73.4	98.7	100.6	99.3	100.6	101.8	98.5	95.8	109.1	100.3	99.7	2					
75.4	99.3	100.6	100.0	100.5	101.8	98.2	95.8	109.1	100.3	99.8	3					
72.1	97.8	100.7	100.4	100.9	101.8	98.8	98.1	109.1	100.3	99.9	4					
71.0	96.3	100.7	101.6	100.6	101.8	97.2	98.1	109.1	100.3	100.2	5					
69.1	95.3	100.8	101.1	100.8	101.8	98.0	97.9	109.1	100.3	100.1	6					
70.6	95.9	100.7	101.8	100.9	101.8	98.8	97.6	109.1	100.3	100.1	7					
66.4	95.5	101.0	104.8	101.3	101.8	99.5	97.6	109.1	101.1	100.2	8					
67.2	97.6	100.7	102.4	101.3	101.8	99.6	97.6	109.1	101.1	100.6	9					
66.7	96.0	100.8	102.5	101.7	101.8	101.0	97.6	109.2	101.1	100.6	10					
65.6	96.5	100.8	101.6	101.7	101.8	101.1	97.8	109.2	101.1	100.8	11					
64.4	99.1	100.9	101.9	101.3	101.8	99.8	97.1	109.2	101.1	100.8	12					
-10.3	-3.0	0.5	0.5	0.6	0.4	-0.2	-0.6	3.9	0.0	0.3	平成16年平均					
-13.3	-1.9	0.4	-1.3	-0.1	1.9	0.3	-4.7	0.0	1.6	0.1	17					
-16.3	-0.2	0.5	1.0	0.2	1.8	-1.2	-3.6	4.6	0.3	0.2	18					
-16.8	-2.6	0.3	0.4	0.8	0.0	0.3	0.8	4.3	0.3	0.0	19					
-2.0	-2.4	0.2	-1.2	0.0	0.0	-0.5	0.4	0.0	0.0	-0.1	平成19年 1月					
0.0	0.7	-0.4	-0.6	-0.1	0.0	-0.5	0.0	0.0	0.0	-0.4	2					
2.7	0.6	0.0	0.7	-0.1	0.0	-0.3	0.0	0.0	0.0	0.1	3					
-4.4	-1.5	0.1	0.4	0.4	0.0	0.6	2.4	0.0	0.0	0.1	4					
-1.5	-1.5	0.0	1.2	-0.3	0.0	-1.6	0.0	0.0	0.0	0.3	5					
-2.7	-1.0	0.1	-0.5	0.2	0.0	0.8	-0.2	0.0	0.0	-0.1	6					
2.2	0.6	-0.1	0.7	0.1	0.0	0.8	-0.3	0.0	0.0	0.0	7					
-5.9	-0.4	0.3	2.9	0.4	0.0	0.7	0.0	0.0	0.8	0.1	8					
1.2	2.2	-0.3	-2.3	0.0	0.0	0.1	0.0	0.0	0.0	0.4	9					
-0.7	-1.6	0.1	0.1	0.4	0.0	1.4	0.0	0.1	0.0	0.0	10					
-1.6	0.5	0.0	-0.9	0.0	0.0	0.1	0.2	0.0	0.0	0.2	11					
-1.8	2.7	0.1	0.3	-0.4	0.0	-1.3	-0.7	0.0	0.0	0.0	12					
-16.8	-2.0	0.5	1.8	1.0	0.0	1.2	-1.8	9.1	-0.1	0.1	平成19年 1月					
-17.1	-0.9	0.4	1.2	0.8	0.2	0.1	-2.2	9.1	-0.1	-0.1	2					
-15.4	-1.1	0.3	1.0	0.7	0.2	-0.1	-2.2	9.1	-0.1	-0.4	3					
-17.7	-2.2	0.4	0.3	1.0	0.0	0.2	0.1	9.1	0.0	-0.2	4					
-21.9	-3.8	0.4	0.6	0.6	0.0	-2.5	0.8	9.1	0.0	-0.2	5					
-20.4	-4.9	0.2	-0.7	1.4	0.0	0.1	2.6	9.1	0.0	0.0	6					
-16.3	-4.5	0.1	-0.9	0.3	0.0	-0.1	2.3	0.0	0.0	-0.1	7					
-17.4	-4.1	0.2	-0.2	0.8	0.0	1.1	2.3	0.0	0.8	-0.3	8					
-16.0	-2.1	0.3	-0.5	0.5	0.0	0.0	2.3	0.0	0.8	-0.1	9					
-13.2	-1.5	0.2	0.5	1.0	0.0	1.6	2.3	0.1	0.8	0.1	10					
-14.8	-2.9	0.3	0.9	1.0	0.0	1.8	2.5	0.1	0.8	0.6	11					
-14.0	-1.3	0.1	0.8	0.6	0.0	0.3	1.8	0.1	0.8	0.6	12					

第4表 古河市中分類指数

年 月	項 目	総	食	穀	魚	生	肉	乳	野	生	果	生
		合	料	類	介	鮮	類	卵	菜・海草	鮮	物	鮮
ウ	エ	10,000	2,548	206	215	127	173	104	271	166	105	100
イ	ト											
指 数	平成15年平均	99.9	99.4	103.6	98.2	96.6	97.8	98.6	97.0	96.5	98.9	98.7
	16	100.3	101.0	110.4	99.3	100.0	98.3	99.2	101.2	103.0	101.2	101.0
	17	100.0	100.0	100.0	100.0	100.0	100.0	100.0	100.0	100.0	100.0	100.0
	18	101.0	100.4	99.2	101.2	103.6	100.7	97.0	101.7	103.8	105.8	107.2
	19	101.0	100.3	100.0	101.5	103.4	98.7	95.0	99.3	101.8	108.8	110.0
	平成19年 1月	100.5	100.0	99.0	102.5	105.1	100.0	94.1	97.8	99.9	106.4	107.4
	2	100.3	99.9	98.9	100.9	102.4	99.6	97.1	95.2	95.9	110.0	111.3
	3	100.5	99.8	99.7	104.0	106.0	97.8	96.6	96.2	96.5	105.6	106.6
	4	100.5	99.6	99.7	103.7	107.0	98.7	95.5	97.8	99.9	93.1	93.5
	5	100.9	99.8	99.9	103.1	105.8	97.7	95.7	97.6	98.5	107.1	108.2
	6	101.1	100.3	99.3	100.4	101.3	95.5	93.6	101.6	105.6	123.3	125.2
	7	100.8	99.6	99.4	100.7	102.0	95.5	92.0	99.9	102.9	105.7	106.7
	8	101.2	100.5	99.6	104.8	109.0	96.7	95.5	101.4	105.8	118.4	120.1
9	101.5	101.5	101.7	99.6	100.7	99.1	96.0	102.5	108.3	122.0	123.9	
10	101.6	101.5	99.5	98.9	98.9	98.4	96.4	103.6	108.1	120.1	121.8	
11	101.5	100.5	100.5	101.7	103.6	101.2	94.4	98.2	99.0	99.2	100.2	
12	101.6	100.5	102.6	98.1	98.7	104.5	92.9	99.3	101.2	94.4	95.1	
対前年 月 上 昇 率 %	平成16年平均	0.4	1.6	6.6	1.1	3.6	0.5	0.6	4.3	6.8	2.3	2.3
	17	-0.3	-1.0	-9.4	0.7	0.0	1.7	0.8	-1.2	-2.9	-1.2	-1.0
	18	1.0	0.4	-0.8	1.2	3.6	0.7	-3.0	1.7	3.8	5.8	7.2
	19	0.0	-0.1	0.8	0.3	-0.2	-2.0	-2.1	-2.4	-1.9	2.8	2.6
	平成19年 1月	-0.3	0.0	0.8	-0.7	-0.8	-1.2	-3.8	5.2	9.9	2.6	2.7
	2	-0.2	-0.1	-0.1	-1.6	-2.6	-0.4	3.2	-2.7	-4.0	3.4	3.6
	3	0.2	-0.1	0.8	3.1	3.5	-1.8	-0.5	1.1	0.6	-4.0	-4.2
	4	0.0	-0.2	0.0	-0.3	0.9	0.9	-1.1	1.7	3.5	-11.8	-12.3
	5	0.4	0.2	0.2	-0.6	-1.1	-1.0	0.2	-0.2	-1.4	15.0	15.7
	6	0.2	0.5	-0.6	-2.6	-4.3	-2.3	-2.2	4.1	7.2	15.1	15.7
	7	-0.3	-0.7	0.1	0.3	0.7	0.0	-1.7	-1.7	-2.6	-14.3	-14.8
	8	0.4	0.9	0.2	4.1	6.9	1.3	3.8	1.5	2.8	12.0	12.6
	9	0.3	1.0	2.1	-5.0	-7.6	2.5	0.5	1.1	2.4	3.0	3.2
10	0.1	0.0	-2.2	-0.7	-1.8	-0.7	0.4	1.1	-0.2	-1.6	-1.7	
11	-0.1	-1.0	1.0	2.8	4.8	2.8	-2.1	-5.2	-8.4	-17.4	-17.7	
12	0.1	0.0	2.1	-3.5	-4.7	3.3	-1.6	1.1	2.2	-4.8	-5.1	
対前年 同 月 上 昇 率 %	平成19年 1月	0.1	-0.5	-1.1	3.1	4.1	-0.9	0.5	-9.6	-14.5	12.8	13.4
	2	0.3	0.0	-0.4	0.1	0.5	0.2	-0.8	-8.0	-11.4	20.7	20.8
	3	-0.2	-0.1	-1.3	3.3	5.0	-2.7	-3.3	-1.7	-1.4	10.3	9.9
	4	-0.4	-0.6	-0.9	-1.4	-3.0	-2.6	-2.9	-4.2	-3.0	6.6	7.0
	5	-0.3	-0.6	1.5	2.6	3.0	-1.8	-6.2	-2.9	-3.1	-2.3	-3.2
	6	0.0	0.2	0.5	2.7	1.4	-3.4	-1.5	-1.6	1.0	10.8	11.2
	7	-0.1	0.0	0.4	4.0	5.3	-7.0	-3.5	-2.0	0.2	10.2	10.6
	8	-0.6	-1.5	0.7	2.3	2.5	-4.8	2.0	-10.0	-12.8	-4.0	-4.1
	9	-0.1	-0.4	3.1	-4.1	-6.8	-1.6	-2.5	-5.0	-4.7	-2.4	-3.1
	10	0.2	0.0	0.7	-4.3	-8.2	-3.1	-1.0	2.1	5.5	-3.9	-5.0
	11	0.9	1.5	2.0	1.7	2.6	1.0	-0.1	11.1	19.9	-7.1	-7.1
	12	0.8	0.5	4.5	-4.9	-6.9	3.3	-5.0	6.8	11.3	-9.0	-9.1

平成 17年 =100

調油 味脂 料	菓 子 類	調 理 食 品	飲 料	酒 類	外 食	住 居	家 賃	設 備 維 持 繕	光 熱 ・ 水 道	電 氣 代	項 目			
											年	月		
97	221	294	157	127	580	2,154	1,914	240	601	267	ウ	エ	イ	ト
102.5	99.8	99.0	104.8	101.5	98.6	100.0	100.0	100.0	100.1	103.9	平成15年平均		指 数	
101.4	99.3	101.0	101.6	101.1	100.0	99.3	99.2	100.2	99.6	102.3	16			
100.0	100.0	100.0	100.0	100.0	100.0	100.0	100.0	100.0	100.0	100.0	17			
100.4	101.2	101.0	97.9	98.2	100.1	102.3	102.6	100.0	102.0	101.2	18			
98.2	102.9	101.9	99.6	96.6	99.9	103.7	103.9	101.4	102.4	102.1	19			
98.9	101.4	101.2	99.6	97.5	100.2	103.1	103.5	99.7	102.5	102.5	平成19年 1月			
102.1	100.5	101.7	99.4	97.5	100.2	103.3	103.8	99.7	102.0	102.5	2			
97.9	101.3	101.3	99.7	96.1	99.9	103.6	104.1	99.7	102.1	102.5	3			
98.9	101.4	101.7	99.8	98.3	99.6	103.7	104.1	100.8	101.8	101.8	4			
97.9	102.5	100.4	99.8	96.4	99.6	103.8	104.1	101.1	102.0	101.8	5			
97.5	100.8	100.1	100.1	96.6	99.6	103.9	104.1	102.2	102.0	101.8	6			
96.4	105.3	100.5	99.4	96.2	99.6	103.9	104.1	102.2	101.8	101.4	7			
93.1	101.9	100.4	99.1	95.1	100.0	103.7	103.9	102.2	102.1	101.4	8			
99.1	103.8	102.4	100.4	97.3	99.9	103.7	103.9	102.2	102.2	101.4	9			
100.4	104.9	103.2	100.0	96.3	100.1	103.7	103.9	102.2	102.7	102.5	10			
98.1	104.9	104.8	98.6	96.9	100.1	103.7	103.9	102.2	102.8	102.5	11			
98.3	105.5	105.3	98.9	95.1	100.1	103.7	103.9	102.2	104.4	102.5	12			
-1.1	-0.5	2.1	-3.1	-0.4	1.4	-0.7	-0.8	0.2	-0.5	-1.5	平成16年平均		対 前 年	
-1.4	0.7	-1.0	-1.6	-1.1	0.0	0.7	0.8	-0.2	0.4	-2.2	17			
0.4	1.2	1.0	-2.1	-1.8	0.1	2.3	2.6	0.0	2.0	1.2	18			
-2.2	1.7	0.9	1.7	-1.6	-0.2	1.4	1.3	1.4	0.4	0.9	19			
-0.9	-1.1	-2.1	-0.2	0.1	0.0	0.4	0.4	0.0	0.6	1.3	平成19年 1月		上 昇 率 %	
3.2	-0.9	0.5	-0.2	0.0	0.0	0.2	0.3	0.0	-0.5	0.0	2			
-4.1	0.8	-0.4	0.3	-1.4	-0.3	0.3	0.3	0.0	0.1	0.0	3			
1.0	0.1	0.4	0.1	2.3	-0.3	0.1	0.0	1.1	-0.3	-0.7	4			
-1.0	1.1	-1.3	0.0	-1.9	0.0	0.1	0.0	0.3	0.2	0.0	5			
-0.4	-1.7	-0.3	0.3	0.2	0.0	0.1	0.0	1.1	0.0	0.0	6			
-1.1	4.5	0.4	-0.7	-0.4	0.0	0.0	0.0	0.0	-0.2	-0.4	7			
-3.4	-3.2	-0.1	-0.3	-1.1	0.4	-0.2	-0.2	0.0	0.3	0.0	8			
6.4	1.9	2.0	1.3	2.3	-0.1	0.0	0.0	0.0	0.1	0.0	9			
1.3	1.1	0.8	-0.4	-1.0	0.2	0.0	0.0	0.0	0.5	1.1	10			
-2.3	0.0	1.6	-1.4	0.6	0.0	0.0	0.0	0.0	0.1	0.0	11			
0.2	0.6	0.5	0.3	-1.9	0.0	0.0	0.0	0.0	1.6	0.0	12			
-5.4	1.4	0.7	-0.1	-1.1	0.3	2.8	3.1	-0.1	-0.3	-0.5	平成19年 1月		対 前 年 同 月 上 昇 率 %	
0.2	0.4	1.3	1.2	-1.9	0.3	2.9	3.4	-0.6	-0.8	-0.5	2			
-0.5	-0.4	-0.1	0.1	-2.5	0.0	1.4	1.6	-0.6	-0.7	-0.5	3			
-1.5	0.3	0.2	2.9	0.1	-0.3	1.0	1.1	0.5	0.2	1.5	4			
-2.8	1.6	-1.4	3.1	-0.9	-0.6	1.1	1.1	0.8	0.4	1.5	5			
-3.0	1.2	-0.9	4.2	-1.7	-0.6	1.2	1.1	1.9	0.4	1.5	6			
-4.6	2.9	0.9	3.3	-2.1	-0.6	1.3	1.1	2.5	0.2	1.1	7			
-6.0	1.1	0.1	3.1	-2.2	-0.2	1.1	1.0	2.5	0.2	1.1	8			
0.3	2.5	2.5	4.7	-2.1	-0.3	1.0	0.8	2.3	0.3	1.1	9			
2.6	2.6	2.1	0.9	-2.3	-0.1	1.0	0.8	2.3	0.7	1.3	10			
-3.3	3.0	3.3	-1.2	-0.6	-0.1	1.0	0.8	2.6	0.8	1.3	11			
-1.5	2.9	1.8	-0.9	-2.4	-0.1	1.0	0.8	2.5	2.5	1.3	12			

第4表 古河市中分類指数 (つづき)

年 月	項 目	ガ	他	上	家	家	耐	家	装	寝	家	消	サ	家	履
		ス	の	下	事	事	久	庭	室	具	事	家	ー	事	被
ウ	エ	代	熱	道	用	具	財	用	内	類	貨	品	用	ス	物
イ	ト	166	28	140	354	98	57	26	76	70	26	476			
指 数	平成15年平均	99.8	76.9	100.0	101.2	101.9	92.3	94.6	103.7	105.6	100.0	97.7			
	16	99.8	79.5	100.0	101.4	101.6	96.8	96.6	104.1	103.5	100.0	99.4			
	17	100.0	100.0	100.0	100.0	100.0	100.0	100.0	100.0	100.0	100.0	100.0			
	18	100.7	127.6	100.0	103.5	116.9	97.8	98.8	99.3	97.3	100.0	101.8			
	19	100.9	125.6	100.0	102.9	113.9	94.2	106.7	101.4	96.3	99.6	98.5			
	平成19年 1月	100.7	125.0	100.0	103.4	116.0	97.1	94.1	100.8	98.5	100.0	97.5			
	2	100.7	115.6	100.0	103.5	116.5	96.5	97.6	100.8	97.8	100.0	94.1			
	3	100.7	116.9	100.0	103.3	115.7	96.5	97.3	101.3	97.0	100.0	97.4			
	4	100.7	116.9	100.0	102.4	113.7	95.7	98.8	101.4	95.8	99.5	98.4			
	5	100.7	121.6	100.0	102.5	112.8	95.7	98.8	101.4	97.3	99.5	100.5			
	6	100.7	121.6	100.0	102.0	112.8	95.7	98.8	101.3	94.9	99.5	100.7			
	7	100.7	121.6	100.0	101.3	111.8	95.7	98.8	101.2	92.9	99.5	96.6			
	8	100.7	127.4	100.0	103.2	111.8	97.1	116.6	101.6	94.4	99.5	94.6			
9	100.7	129.5	100.0	103.3	112.3	95.7	116.6	101.6	95.1	99.5	98.7				
10	100.7	128.4	100.0	104.1	115.7	95.7	112.3	101.5	96.3	99.5	99.7				
11	100.7	131.7	100.0	105.2	114.6	95.7	125.5	101.5	98.2	99.5	102.2				
12	103.1	151.2	100.0	101.0	113.3	72.7	125.5	101.8	97.4	99.5	102.0				
対 前 年 月 上 昇 率 %	平成16年平均	0.0	3.4	0.0	0.2	-0.3	4.8	2.1	0.4	-2.0	0.0	1.7			
	17	0.2	25.8	0.0	-1.4	-1.6	3.3	3.5	-3.9	-3.4	0.0	0.6			
	18	0.7	27.6	0.0	3.5	16.9	-2.2	-1.2	-0.7	-2.7	0.0	1.8			
	19	0.2	-1.6	0.0	-0.6	-2.6	-3.7	8.0	2.1	-1.0	-0.4	-3.2			
	平成19年 1月	0.0	0.0	0.0	0.2	-0.6	-0.9	-2.8	2.1	1.2	0.0	-4.9			
	2	0.0	-7.5	0.0	0.1	0.4	-0.6	3.7	0.0	-0.7	0.0	-3.5			
	3	0.0	1.1	0.0	-0.2	-0.7	0.0	-0.3	0.5	-0.8	0.0	3.5			
	4	0.0	0.0	0.0	-0.9	-1.7	-0.8	1.5	0.1	-1.2	-0.5	1.0			
	5	0.0	4.0	0.0	0.1	-0.8	0.0	0.0	0.0	1.6	0.0	2.1			
	6	0.0	0.0	0.0	-0.5	0.0	0.0	0.0	-0.1	-2.5	0.0	0.2			
	7	0.0	0.0	0.0	-0.7	-0.9	0.0	0.0	-0.1	-2.1	0.0	-4.1			
	8	0.0	4.8	0.0	1.9	0.0	1.5	18.0	0.4	1.6	0.0	-2.1			
	9	0.0	1.6	0.0	0.1	0.4	-1.4	0.0	0.0	0.7	0.0	4.3			
10	0.0	-0.8	0.0	0.8	3.0	0.0	-3.7	-0.1	1.3	0.0	1.0				
11	0.0	2.6	0.0	1.1	-1.0	0.0	11.8	0.0	2.0	0.0	2.5				
12	2.4	14.8	0.0	-4.0	-1.1	-24.0	0.0	0.3	-0.8	0.0	-0.2				
対 前 年 同 月 上 昇 率 %	平成19年 1月	0.0	-1.1	0.0	-0.2	-1.0	-2.0	-4.9	1.5	2.6	0.0	-5.3			
	2	0.0	-8.4	0.0	0.4	-0.2	2.0	-1.3	1.4	-0.2	0.0	-4.8			
	3	0.0	-7.4	0.0	-0.4	-1.1	-0.7	0.6	2.0	-2.3	0.0	-4.7			
	4	0.0	-7.4	0.0	-0.8	-3.0	-2.4	9.7	2.0	-2.1	-0.5	-5.0			
	5	0.0	-4.5	0.0	-0.4	-3.3	-2.4	9.7	2.0	0.0	-0.5	-3.1			
	6	0.0	-3.6	0.0	-1.5	-2.8	-2.4	2.1	2.8	-5.0	-0.5	-2.7			
	7	0.0	-3.6	0.0	-2.0	-3.7	-2.4	-4.2	0.9	-1.8	-0.5	-4.0			
	8	0.0	-4.2	0.0	-0.4	-4.1	-1.0	13.1	1.7	-1.2	-0.5	-4.5			
	9	0.0	-2.6	0.0	-0.5	-4.5	-2.3	13.1	2.6	-1.0	-0.5	-1.0			
	10	0.0	0.5	0.0	0.0	-1.8	-2.3	6.9	2.5	-0.7	-0.5	-2.4			
	11	0.0	3.1	0.0	1.1	-2.2	-2.3	21.7	2.3	-0.2	-0.5	-0.3			
	12	2.4	21.0	0.0	-2.1	-2.9	-25.8	29.6	3.1	0.1	-0.5	-0.5			

平成 17年 =100

衣 料	和 服	洋 服	下 着	セ ー タ ー ・ タ ツ ・ 類	シ ャ ツ ・ 類	下 着 類	履 物 類	他 の 被 服 類	サ ー ビ ス	被 服 関 連	保 健 医 療	医 薬 品	項 目	
													年	月
208	15	193	148	104	44	51	35	34	424	103	ウ エ イ ト			
98.7	100.0	98.7	94.5	92.0	101.2	101.6	102.1	96.5	100.0	101.1	平成15年平均		指 数	
98.5	100.0	98.5	99.9	99.2	101.9	100.8	100.4	99.2	100.8	101.0	16			
100.0	100.0	100.0	100.0	100.0	100.0	100.0	100.0	100.0	100.0	100.0	17			
100.2	105.6	99.7	97.3	95.8	100.8	121.3	103.8	100.1	102.8	111.5	18			
94.3	111.2	92.9	95.9	93.9	100.6	120.9	100.9	100.3	104.4	110.6	19			
93.0	111.2	91.6	94.5	91.8	100.9	122.5	97.5	100.3	103.3	110.5	平成19年 1月			
88.4	111.2	86.6	89.9	85.3	100.5	119.5	102.6	100.3	103.8	110.2	2			
93.7	111.2	92.4	92.7	89.3	100.5	121.4	102.2	100.3	103.9	110.6	3			
92.8	111.2	91.4	97.0	95.7	100.0	121.4	102.4	100.3	104.9	111.0	4			
95.2	111.2	93.9	100.2	99.7	101.4	121.4	103.4	100.3	105.0	111.0	5			
96.2	111.2	95.0	99.4	98.6	101.2	121.4	102.9	100.3	105.1	111.2	6			
92.5	111.2	91.0	92.2	88.4	101.0	121.4	99.7	100.3	104.7	110.6	7			
89.1	111.2	87.4	90.8	86.4	101.0	121.4	99.7	100.3	104.5	110.8	8			
92.9	111.2	91.5	97.9	97.6	98.6	122.5	99.9	100.3	104.6	110.4	9			
95.5	111.2	94.3	98.0	96.1	102.6	121.3	99.5	100.3	104.4	109.9	10			
101.9	111.2	101.1	98.2	97.5	99.8	118.3	99.4	100.3	104.7	110.6	11			
100.0	111.2	99.1	99.8	99.8	99.8	118.3	101.1	100.3	104.2	109.8	12			
-0.2	0.0	-0.2	5.7	7.8	0.7	-0.7	-1.6	2.8	0.8	-0.1	平成16年平均			对前 年 月 上 昇 率 %
1.5	0.0	1.5	0.1	0.8	-1.9	-0.8	-0.4	0.8	-0.8	-1.0	17			
0.2	5.6	-0.3	-2.7	-4.2	0.8	21.3	3.8	0.1	2.8	11.5	18			
-5.9	5.3	-6.8	-1.4	-2.0	-0.2	-0.3	-2.8	0.2	1.6	-0.8	19			
-7.6	0.0	-8.1	-4.4	-5.9	-0.7	1.2	-6.5	0.0	-0.6	-0.5	平成19年 1月			
-4.9	0.0	-5.5	-4.9	-7.1	-0.4	-2.4	5.2	0.0	0.5	-0.3	2			
6.0	0.0	6.7	3.1	4.7	0.0	1.6	-0.4	0.0	0.1	0.4	3			
-1.0	0.0	-1.1	4.6	7.2	-0.5	0.0	0.2	0.0	1.0	0.4	4			
2.6	0.0	2.7	3.3	4.2	1.4	0.0	1.0	0.0	0.1	0.0	5			
1.1	0.0	1.2	-0.8	-1.1	-0.2	0.0	-0.5	0.0	0.1	0.2	6			
-3.8	0.0	-4.2	-7.2	-10.3	-0.2	0.0	-3.1	0.0	-0.4	-0.5	7			
-3.7	0.0	-4.0	-1.5	-2.3	0.0	0.0	0.0	0.0	-0.2	0.2	8			
4.3	0.0	4.7	7.8	13.0	-2.4	0.9	0.2	0.0	0.1	-0.4	9			
2.8	0.0	3.1	0.1	-1.5	4.1	-1.0	-0.4	0.0	-0.2	-0.5	10			
6.7	0.0	7.2	0.2	1.5	-2.7	-2.5	-0.1	0.0	0.3	0.6	11			
-1.9	0.0	-2.0	1.6	2.4	0.0	0.0	1.7	0.0	-0.5	-0.7	12			
-10.2	11.2	-11.8	-4.8	-6.5	-1.0	5.2	-1.1	-0.1	0.5	-1.0	平成19年 1月		对前 年 同 月 上 昇 率 %	
-8.4	11.2	-10.0	-5.6	-8.3	0.1	-0.3	7.0	0.3	1.0	-1.4	2			
-8.2	11.2	-9.7	-3.5	-5.9	1.8	1.3	-3.2	0.3	1.0	-0.7	3			
-9.6	11.2	-11.1	-1.2	-1.5	-0.5	-2.8	-2.6	0.3	2.4	-0.8	4			
-6.8	11.2	-8.3	0.3	-0.4	1.7	-0.5	-1.6	0.3	2.4	-0.1	5			
-4.9	11.2	-6.2	-1.3	-1.8	-0.4	-0.5	-2.1	0.3	2.6	-0.4	6			
-6.4	0.0	-7.0	-3.6	-5.3	-0.1	-0.5	-2.4	0.3	1.9	-1.0	7			
-7.6	0.0	-8.2	-3.1	-4.8	0.4	-0.5	-4.3	0.3	2.0	-0.6	8			
-4.2	0.0	-4.6	4.1	7.5	-2.8	0.4	-7.2	0.3	2.1	-0.6	9			
-4.5	0.0	-4.8	0.0	-0.5	1.2	0.2	-6.9	0.3	0.8	-1.4	10			
1.1	0.0	1.1	0.1	0.6	-1.2	-3.4	-5.2	0.0	1.5	-1.1	11			
-0.6	0.0	-0.6	1.0	2.3	-1.8	-2.3	-3.1	0.0	0.3	-1.1	12			

第4表 古河市中分類指数 (つづき)

年 月	項 目	用 品	保 健	サ	保 健	交 通	交	関	自 動	通	教	授	学	教	補	教
		・ 器 具	医 療	ー	医 療	・ 通 信	通	係	車 等	信	育	業 料 等	習 参 考 書	科 書	習 教 育	養 娛 楽
ウ	エ	イ	ト	89	231	1,302	280	653	369	421	319	14	89	1,137		
指 数	平成15年平均	99.8	99.5	99.2	99.9	96.0	108.3	99.7	99.4	100.3	100.6	102.5				
	16	102.0	100.4	99.5	100.0	96.8	107.3	99.8	99.7	100.0	100.0	101.8				
	17	100.0	100.0	100.0	100.0	100.0	100.0	100.0	100.0	100.0	100.0	100.0				
	18	101.0	99.7	99.7	99.7	101.6	96.2	100.6	100.6	100.7	100.7	99.2				
	19	103.4	102.1	99.7	101.0	102.3	94.0	101.2	101.2	102.8	100.9	97.4				
	平成19年 1月	101.5	100.7	98.8	99.4	100.1	95.9	100.8	100.7	100.8	100.9	97.0				
	2	104.4	100.7	97.8	98.9	99.1	94.8	100.8	100.7	103.0	100.9	96.7				
	3	104.6	100.7	98.1	99.9	99.7	93.8	100.8	100.7	103.0	100.9	97.4				
	4	103.8	102.5	98.1	99.6	99.8	93.8	101.3	101.3	103.0	100.9	97.0				
	5	104.3	102.5	99.1	101.3	101.2	93.7	101.3	101.3	103.0	100.9	97.4				
	6	104.5	102.5	99.7	100.9	102.7	93.7	101.3	101.3	103.0	100.9	96.8				
	7	103.3	102.5	100.0	102.1	102.6	93.8	101.3	101.3	103.0	100.9	97.4				
8	102.3	102.5	101.1	104.0	104.0	93.8	101.3	101.3	103.0	100.9	98.6					
9	103.2	102.5	100.1	101.0	103.4	93.8	101.3	101.3	103.0	100.9	97.8					
10	102.9	102.5	100.3	101.3	103.5	93.8	101.3	101.3	103.0	100.9	97.5					
11	103.5	102.5	100.9	101.0	105.0	93.6	101.3	101.3	103.0	100.9	97.0					
12	102.1	102.5	102.0	102.3	106.6	93.6	101.3	101.3	103.0	100.9	97.6					
対 前 年 月 上 昇 率 %	平成16年平均	2.2	0.8	0.3	0.1	0.8	-1.0	0.1	0.3	-0.3	-0.6	-0.6				
	17	-2.0	-0.4	0.5	0.0	3.3	-6.8	0.2	0.3	0.0	0.0	-1.8				
	18	1.0	-0.3	-0.3	-0.3	1.6	-3.8	0.6	0.6	0.7	0.7	-0.8				
	19	2.4	2.4	0.0	1.3	0.7	-2.3	0.6	0.6	2.1	0.2	-1.8				
	平成19年 1月	-2.3	0.0	-0.1	-0.3	-0.2	0.0	0.0	0.0	0.0	0.0	-1.3				
	2	2.9	0.0	-1.0	-0.5	-1.0	-1.1	0.0	0.0	2.2	0.0	-0.3				
	3	0.2	0.0	0.3	1.0	0.6	-1.1	0.0	0.0	0.0	0.0	0.7				
	4	-0.8	1.8	0.0	-0.3	0.1	0.0	0.5	0.6	0.0	0.0	-0.4				
	5	0.5	0.0	1.0	1.7	1.4	-0.1	0.0	0.0	0.0	0.0	0.4				
	6	0.2	0.0	0.6	-0.4	1.5	0.0	0.0	0.0	0.0	0.0	-0.6				
	7	-1.1	0.0	0.3	1.2	-0.1	0.1	0.0	0.0	0.0	0.0	0.6				
	8	-1.0	0.0	1.1	1.9	1.4	0.0	0.0	0.0	0.0	0.0	1.2				
9	0.9	0.0	-1.0	-2.9	-0.6	0.0	0.0	0.0	0.0	0.0	-0.8					
10	-0.3	0.0	0.2	0.3	0.1	0.0	0.0	0.0	0.0	0.0	-0.3					
11	0.6	0.0	0.6	-0.3	1.4	-0.2	0.0	0.0	0.0	0.0	-0.5					
12	-1.4	0.0	1.1	1.3	1.5	0.0	0.0	0.0	0.0	0.0	0.6					
対 前 年 同 月 上 昇 率 %	平成19年 1月	1.4	0.7	0.0	-0.6	0.6	-0.6	0.7	0.6	0.8	0.9	-1.0				
	2	4.8	0.7	-0.8	0.0	-0.5	-1.8	0.7	0.6	3.0	0.9	-1.3				
	3	3.8	0.7	-1.2	-1.5	-0.3	-2.6	0.7	0.6	2.0	0.9	-1.3				
	4	3.8	3.4	-1.0	0.3	-0.8	-2.6	0.5	0.6	2.2	0.0	-2.1				
	5	3.1	3.4	-0.8	1.8	-1.0	-2.7	0.5	0.6	2.2	0.0	-2.5				
	6	4.1	3.4	-0.1	2.0	0.6	-2.8	0.5	0.6	2.2	0.0	-3.2				
	7	1.5	3.4	0.0	1.9	0.6	-2.5	0.5	0.6	2.2	0.0	-2.9				
	8	1.3	3.4	-0.8	2.1	-1.1	-2.4	0.5	0.6	2.2	0.0	-2.4				
	9	2.0	3.4	-0.9	1.9	-1.1	-2.4	0.5	0.6	2.2	0.0	-2.0				
	10	1.0	1.8	0.3	2.2	1.0	-2.4	0.5	0.6	2.2	0.0	-1.0				
	11	3.9	1.8	1.9	2.1	4.2	-2.5	0.5	0.6	2.2	0.0	-1.3				
	12	-1.7	1.8	3.1	2.6	6.3	-2.4	0.5	0.6	2.2	0.0	-0.7				



平成 17年 =100

耐 久 財	教 養 娛 楽 用 品	教 養 娛 楽 の 印 刷 物	書 籍 ・ 他	サ ー ビ ス	教 養 娛 楽	諸 雑 費	サ ー ビ ス	理 美 容	用 理 美 容 品	用 身 の 回 り 品	た ば こ	他 の 諸 雑 費	を 除 く 総 合	生 鮮 食 品	項 目	
															年	月
114	242	167	613	582	119	128	77	63	195	9,606	ウ	エ	イ	ト		
121.1	105.4	99.1	100.6	98.6	96.8	99.9	101.2	96.2	98.4	100.0	平成15年平均					
111.4	102.1	99.6	101.3	99.7	98.4	99.7	102.2	100.0	98.4	100.2	16					
100.0	100.0	100.0	100.0	100.0	100.0	100.0	100.0	100.0	100.0	100.0	17					
85.3	99.9	100.5	101.1	100.3	100.7	98.0	100.1	104.6	100.3	100.8	18					
71.2	97.2	100.8	101.3	101.2	100.7	98.7	100.7	109.1	100.6	100.8	19					
75.1	97.1	101.0	100.0	100.8	100.7	97.6	100.4	109.1	100.3	100.4	平成19年1月					
75.0	97.6	100.6	99.3	100.8	100.7	97.8	100.4	109.1	100.3	100.2	2					
77.0	98.2	100.6	100.0	100.4	100.7	96.7	98.7	109.1	100.3	100.4	3					
73.5	97.2	100.7	100.3	101.1	100.7	98.7	101.1	109.1	100.3	100.5	4					
72.4	96.8	100.7	101.4	101.0	100.7	98.3	101.1	109.1	100.3	100.8	5					
70.6	95.9	100.8	101.0	101.1	100.7	97.6	102.7	109.1	100.3	100.7	6					
72.0	96.5	100.7	101.6	101.3	100.7	98.9	102.4	109.1	100.3	100.7	7					
67.8	96.1	101.0	104.6	101.3	100.7	98.9	100.0	109.1	101.1	100.8	8					
69.0	98.2	100.7	102.3	101.3	100.7	99.2	100.0	109.1	101.1	101.1	9					
68.6	96.3	100.8	102.4	101.8	100.7	101.4	100.0	109.2	101.1	101.3	10					
67.4	96.9	100.8	101.4	101.8	100.7	100.6	100.8	109.2	101.1	101.5	11					
66.3	99.4	100.9	101.7	101.3	100.7	98.3	100.8	109.2	101.1	101.7	12					
-8.0	-3.1	0.5	0.7	1.2	1.7	-0.2	0.9	3.9	0.0	0.2	平成16年平均					
-10.2	-2.1	0.4	-1.3	0.3	1.6	0.3	-2.2	0.0	1.6	-0.2	17					
-14.7	-0.1	0.5	1.1	0.3	0.7	-2.0	0.1	4.6	0.3	0.8	18					
-16.5	-2.7	0.3	0.2	0.9	0.0	0.7	0.6	4.3	0.3	0.0	19					
-1.8	-2.4	0.2	-1.2	0.1	0.0	0.3	0.0	0.0	0.0	-0.5	平成19年1月					
-0.1	0.5	-0.4	-0.7	0.0	0.0	0.2	0.0	0.0	0.0	-0.2	2					
2.7	0.6	0.0	0.7	-0.4	0.0	-1.1	-1.7	0.0	0.0	0.2	3					
-4.5	-1.0	0.1	0.3	0.7	0.0	2.1	2.4	0.0	0.0	0.1	4					
-1.5	-0.4	0.0	1.1	-0.1	0.0	-0.4	0.0	0.0	0.0	0.3	5					
-2.5	-0.9	0.1	-0.4	0.1	0.0	-0.7	1.6	0.0	0.0	-0.1	6					
2.0	0.6	-0.1	0.6	0.2	0.0	1.3	-0.3	0.0	0.0	0.0	7					
-5.8	-0.4	0.3	3.0	0.0	0.0	0.0	-2.3	0.0	0.8	0.1	8					
1.8	2.2	-0.3	-2.2	0.0	0.0	0.3	0.0	0.0	0.0	0.3	9					
-0.6	-1.9	0.1	0.1	0.5	0.0	2.2	0.0	0.1	0.0	0.2	10					
-1.7	0.6	0.0	-1.0	0.0	0.0	-0.8	0.8	0.0	0.0	0.2	11					
-1.6	2.6	0.1	0.3	-0.5	0.0	-2.3	0.0	0.0	0.0	0.2	12					
-16.2	-3.0	0.5	1.9	1.1	0.2	-0.1	0.5	9.1	-0.1	0.3	平成19年1月					
-16.6	-2.2	0.4	1.2	0.7	0.2	-1.5	0.0	9.1	-0.1	0.3	2					
-15.0	-2.2	0.3	1.0	0.5	0.2	-1.5	-1.7	9.1	-0.1	-0.4	3					
-17.5	-2.9	0.4	0.1	1.1	0.0	0.1	0.7	9.1	0.0	-0.4	4					
-21.6	-3.5	0.4	0.3	0.9	0.0	-1.0	0.7	9.1	0.0	-0.3	5					
-20.0	-4.6	0.2	-0.8	1.2	0.0	-0.7	2.3	9.1	0.0	-0.2	6					
-16.2	-4.2	0.1	-1.2	0.7	0.0	2.0	2.0	0.0	0.0	-0.3	7					
-17.3	-3.7	0.2	-0.5	0.6	0.0	1.6	-0.4	0.0	0.8	-0.4	8					
-15.4	-1.9	0.3	-0.7	0.7	0.0	2.4	-0.4	0.0	0.8	0.1	9					
-12.6	-1.5	0.2	0.4	1.2	0.0	3.6	1.2	0.1	0.8	0.3	10					
-14.2	-2.9	0.3	0.6	1.0	0.0	2.0	2.0	0.1	0.8	0.7	11					
-13.3	-0.1	0.1	0.5	0.6	0.0	1.0	0.4	0.1	0.8	0.8	12					

第4表 取手市中分類指数

年 月	項 目	総	食	穀	魚	生	肉	乳	野	生	果	生
		合	料	類	介	鮮	類	卵	菜・	鮮	物	鮮
ウ	エ	10,000	2,548	206	215	127	173	104	271	166	105	100
イ	ト								海	野		果
				類	類	魚	類	類	草	菜	物	物
指 数	平成15年平均	100.7	100.2	102.6	98.3	98.4	97.7	94.7	106.8	111.3	104.0	103.9
	16	100.8	101.8	107.7	100.4	101.3	98.9	95.9	110.4	116.8	109.5	109.8
	17	100.0	100.0	100.0	100.0	100.0	100.0	100.0	100.0	100.0	100.0	100.0
	18	100.4	101.6	98.3	104.2	105.5	103.1	99.0	106.1	109.9	109.2	109.9
	19	100.7	102.1	97.9	103.8	105.8	103.3	99.7	106.3	110.9	120.3	121.5
	平成19年 1月	100.3	103.1	97.2	110.5	115.7	104.1	98.9	109.1	113.7	128.1	129.7
	2	99.6	100.9	96.0	103.5	104.9	104.0	99.1	97.8	97.2	117.2	118.3
	3	99.9	101.3	97.9	106.5	109.1	103.1	99.0	102.7	103.6	113.2	114.1
	4	100.1	101.9	98.4	108.9	113.7	103.0	100.6	107.4	113.4	106.7	107.2
	5	100.7	102.6	97.2	110.3	116.9	103.1	100.6	109.8	115.5	119.9	121.1
	6	100.7	102.1	96.7	99.9	97.9	102.3	98.3	108.3	114.4	132.7	134.5
	7	100.4	100.8	96.5	99.7	100.6	102.7	98.8	103.7	108.8	108.6	109.2
8	101.0	102.3	97.8	103.3	105.0	101.8	98.6	106.8	112.7	134.4	136.3	
9	101.2	102.7	100.0	101.3	103.8	103.7	99.8	108.5	115.4	129.5	131.1	
10	101.4	102.9	98.6	100.6	100.7	103.7	102.0	109.5	116.2	126.8	128.3	
11	101.2	102.0	98.4	100.7	102.4	103.5	101.5	104.2	107.3	115.1	116.1	
12	101.4	102.4	100.2	100.8	98.5	104.5	99.4	108.2	112.8	111.1	111.8	
对 前 年 月 上 昇 率 %	平成16年平均	0.1	1.6	4.9	2.1	3.0	1.2	1.2	3.4	5.0	5.3	5.7
	17	-0.8	-1.8	-7.1	-0.4	-1.3	1.1	4.3	-9.4	-14.4	-8.7	-8.9
	18	0.4	1.6	-1.7	4.2	5.5	3.1	-1.0	6.1	9.9	9.2	9.9
	19	0.3	0.5	-0.4	-0.4	0.3	0.2	0.7	0.2	0.9	10.2	10.6
	平成19年 1月	-0.3	1.0	0.0	2.5	4.7	-2.3	-3.0	9.3	15.7	10.2	10.7
	2	-0.7	-2.1	-1.2	-6.3	-9.3	-0.1	0.2	-10.4	-14.5	-8.5	-8.8
	3	0.3	0.4	2.0	2.9	4.0	-0.9	-0.1	5.0	6.6	-3.4	-3.6
	4	0.2	0.6	0.5	2.3	4.2	-0.1	1.6	4.6	9.5	-5.7	-6.0
	5	0.6	0.7	-1.2	1.3	2.8	0.1	0.0	2.2	1.9	12.4	13.0
	6	0.0	-0.5	-0.5	-9.4	-16.3	-0.8	-2.3	-1.4	-1.0	10.7	11.1
	7	-0.3	-1.3	-0.2	-0.2	2.8	0.4	0.5	-4.2	-4.9	-18.2	-18.8
	8	0.6	1.5	1.3	3.6	4.4	-0.9	-0.2	3.0	3.6	23.8	24.8
9	0.2	0.4	2.2	-1.9	-1.1	1.9	1.2	1.6	2.4	-3.6	-3.8	
10	0.2	0.2	-1.4	-0.7	-3.0	0.0	2.2	0.9	0.7	-2.1	-2.1	
11	-0.2	-0.9	-0.2	0.1	1.7	-0.2	-0.5	-4.8	-7.7	-9.2	-9.5	
12	0.2	0.4	1.8	0.1	-3.8	1.0	-2.1	3.8	5.1	-3.5	-3.7	
对 前 年 同 月 上 昇 率 %	平成19年 1月	-0.3	0.7	-2.8	6.4	8.7	4.5	3.8	-7.1	-12.1	17.6	18.3
	2	-0.3	-0.3	-2.6	-3.1	-5.1	5.4	2.2	-9.4	-14.9	14.0	14.7
	3	-0.3	0.2	-1.7	1.3	2.5	2.7	3.3	-0.5	-2.1	9.2	9.6
	4	-0.2	0.6	-1.6	-0.3	-0.6	3.2	0.7	-0.3	2.3	17.0	17.8
	5	-0.1	0.2	-0.7	2.6	5.6	3.0	-0.2	2.6	3.8	6.0	6.2
	6	0.4	0.4	-1.4	-4.0	-5.0	1.6	-0.5	1.9	4.2	12.2	12.6
	7	0.2	0.3	-1.5	3.4	6.3	-0.7	-0.5	-0.7	1.4	8.6	9.1
	8	0.0	-0.7	0.8	-2.2	-3.8	-4.1	-0.6	-7.4	-9.9	15.3	15.9
	9	0.6	1.4	2.9	-0.3	3.7	-2.9	0.2	1.3	2.8	10.8	11.2
	10	0.8	1.1	1.2	-1.2	-0.9	-4.0	0.7	4.2	7.2	13.9	14.5
	11	1.1	1.8	0.0	0.5	4.2	-3.4	2.3	13.9	25.5	3.2	3.5
	12	0.8	0.3	3.1	-6.5	-10.9	-2.0	-2.5	8.4	14.8	-4.4	-4.6

平成 17年 =100

調 味 料	油 脂 類	菓 子 類	調 理 食 品	飲 料	酒 類	外 食	住 居			光 熱 ・ 水 道	電 氣 代	項 目	年 月	
							住 居	家 賃	設 備 ・ 維 持 ・ 修 繕				ウ	エ
97	221	294	157	127	580	2,154	1,914	240	601	267				
96.5	99.2	96.9	107.5	100.2	99.0	101.7	102.0	99.2	99.9	103.9	平成15年平均	指	16	
98.5	100.2	98.7	103.1	99.7	99.7	100.9	101.1	99.6	99.3	102.3			17	
100.0	100.0	100.0	100.0	100.0	100.0	100.0	100.0	100.0	100.0	100.0			18	
100.0	100.4	102.7	98.3	98.2	100.1	98.7	98.3	101.9	102.2	101.2			19	
99.0	102.6	103.6	98.6	96.6	99.4	99.3	98.8	103.1	102.8	102.1				
101.5	100.4	103.3	99.2	95.4	99.7	98.3	97.9	101.3	102.6	102.5	平成19年 1月	数	1	
100.0	101.5	103.9	98.5	96.0	99.7	98.7	98.4	101.2	102.4	102.5			2	
98.8	100.2	102.6	99.2	96.8	99.4	98.4	98.0	101.3	102.4	102.5			3	
98.7	101.1	102.7	98.8	97.5	99.0	98.6	98.2	102.5	102.1	101.8			4	
100.2	100.0	102.1	98.9	97.0	99.0	99.3	98.8	102.9	102.4	101.8			5	
103.8	101.0	102.5	99.1	97.0	99.0	99.7	99.2	104.0	102.4	101.8			6	
100.0	103.8	103.1	98.7	97.0	99.0	99.9	99.3	104.0	102.4	101.4			7	
94.6	104.1	102.2	98.8	95.8	99.4	99.9	99.4	103.9	102.5	101.4			8	
98.7	103.4	103.1	98.3	96.6	99.3	99.9	99.4	103.9	102.4	101.4			9	
97.1	105.5	104.5	98.4	96.2	99.5	99.9	99.4	103.9	103.2	102.5			10	
97.6	104.8	106.3	97.6	96.9	99.6	99.7	99.1	103.9	103.8	102.5			11	
96.6	105.6	106.9	97.6	96.7	99.6	99.4	98.8	104.3	104.4	102.5			12	
2.0	1.0	1.8	-4.1	-0.5	0.7	-0.7	-0.8	0.4	-0.6	-1.5	平成16年平均	对前年	17	
1.5	-0.2	1.3	-3.0	0.3	0.3	-0.9	-1.1	0.4	0.7	-2.2			18	
0.0	0.4	2.7	-1.7	-1.8	0.1	-1.3	-1.7	1.9	2.2	1.2			19	
-1.0	2.2	0.9	0.3	-1.6	-0.7	0.6	0.5	1.2	0.6	0.9				
2.1	-1.0	-2.3	0.4	-2.3	-0.1	-0.5	-0.6	0.0	0.6	1.3	平成19年 1月	上 昇 率 %	1	
-1.5	1.1	0.6	-0.7	0.6	0.0	0.4	0.5	-0.1	-0.2	0.0			2	
-1.2	-1.3	-1.3	0.7	0.8	-0.3	-0.3	-0.4	0.1	0.0	0.0			3	
-0.1	0.9	0.1	-0.4	0.7	-0.4	0.2	0.2	1.2	-0.3	-0.7			4	
1.5	-1.1	-0.6	0.1	-0.5	0.0	0.7	0.6	0.4	0.3	0.0			5	
3.6	1.0	0.4	0.2	0.0	0.0	0.4	0.4	1.1	0.0	0.0			6	
-3.7	2.8	0.6	-0.4	0.0	0.0	0.2	0.1	0.0	0.0	-0.4			7	
-5.4	0.3	-0.9	0.1	-1.2	0.4	0.0	0.1	-0.1	0.1	0.0			8	
4.3	-0.7	0.9	-0.5	0.8	-0.1	0.0	0.0	0.0	-0.1	0.0			9	
-1.6	2.0	1.4	0.1	-0.4	0.2	0.0	0.0	0.0	0.8	1.1			10	
0.5	-0.7	1.7	-0.8	0.7	0.1	-0.2	-0.3	0.0	0.6	0.0			11	
-1.0	0.8	0.6	0.0	-0.2	0.0	-0.3	-0.3	0.4	0.6	0.0			12	
-1.0	1.7	1.4	1.4	-3.0	-0.7	-1.3	-1.1	-2.8	0.1	-0.5	平成19年 1月	对前年 同 月 上 昇 率 %	1	
-0.5	2.9	2.7	-0.3	-2.3	-0.7	-0.5	-0.4	-0.8	-0.5	-0.5			2	
-1.0	0.3	-0.5	-0.4	-1.4	-1.0	-0.5	-0.5	-0.7	-0.6	-0.5			3	
-4.0	2.7	0.3	1.1	-1.0	-1.4	-0.1	-0.1	0.5	0.3	1.5			4	
-2.5	-0.9	-1.6	1.2	-1.3	-1.7	0.7	0.7	0.9	0.7	1.5			5	
7.2	0.4	-0.4	3.1	-1.3	-1.7	1.8	1.8	2.0	0.6	1.5			6	
-0.3	2.6	1.3	0.7	-1.3	-1.7	1.8	1.6	2.6	0.6	1.1			7	
-4.8	4.2	0.5	1.4	-2.6	-1.3	1.8	1.8	2.5	0.7	1.1			8	
-0.2	2.3	2.0	0.7	-1.9	1.3	1.1	0.9	2.4	0.3	1.1			9	
-1.1	3.1	1.8	-1.3	-1.7	-0.2	1.3	1.1	2.4	0.7	1.3			10	
-1.4	3.1	2.4	-2.4	-0.6	-0.1	0.8	0.5	2.6	1.8	1.3			11	
-2.8	4.1	1.1	-1.2	-0.9	-0.2	0.6	0.3	3.0	2.4	1.3			12	

第4表 取手市中分類指数 (つづき)

年 月 ウ エ イ ト		項 目			家 家	耐 家	装 室	寝	家 家	消 家	サ 家	履 被
		ガ ス 代	他 の 光 熱	上 下 水 道 料	事 具 用 品	久 庭 財 用	備 内 品	具 類	事 雑 貨	耗 事 品 用	ー ビ ス 事	物 び
		166	28	140	354	98	57	26	76	70	26	476
指           数	平成15年平均	99.1	76.0	100.0	102.5	105.6	91.9	105.2	109.2	97.8	100.0	101.1
	16	99.2	77.2	100.0	100.7	102.7	96.1	92.3	105.1	99.9	100.0	101.3
	17	100.0	100.0	100.0	100.0	100.0	100.0	100.0	100.0	100.0	100.0	100.0
	18	101.6	125.1	100.0	100.2	101.5	98.2	107.8	99.5	97.7	100.0	101.0
	19	102.0	127.1	100.0	98.8	98.2	94.6	107.5	101.8	96.5	99.6	101.7
	平成19年 1月	101.8	120.9	100.0	99.7	99.6	97.5	112.7	100.3	96.1	100.0	98.5
	2	101.8	116.0	100.0	99.5	99.8	96.9	103.4	100.1	98.6	100.0	97.5
	3	101.8	116.0	100.0	99.0	98.9	96.9	100.9	100.1	98.5	100.0	100.6
	4	101.8	116.8	100.0	98.9	98.6	96.1	103.6	102.1	96.2	99.5	101.2
	5	101.8	124.0	100.0	98.8	97.7	96.1	103.6	102.1	97.0	99.5	102.1
	6	101.8	124.4	100.0	98.8	97.7	96.1	103.6	102.4	96.7	99.5	101.9
	7	101.8	126.3	100.0	98.6	97.2	96.1	103.6	102.5	96.2	99.5	99.5
	8	101.8	128.4	100.0	98.7	96.2	97.5	107.1	102.7	95.4	99.5	98.2
9	101.8	127.5	100.0	98.7	96.7	96.1	110.3	102.7	94.4	99.5	105.5	
10	102.5	130.2	100.0	100.1	100.1	96.1	112.8	102.4	96.5	99.5	104.1	
11	102.5	141.4	100.0	99.7	98.6	96.1	114.3	102.0	96.4	99.5	105.2	
12	102.7	153.7	100.0	95.6	97.4	73.1	114.3	101.8	96.3	99.5	105.5	
対 前 年           月           上 昇 率           %	平成16年平均	0.1	1.6	0.0	-1.8	-2.8	4.6	-12.3	-3.7	2.2	0.0	0.2
	17	0.8	29.5	0.0	-0.7	-2.6	4.1	8.3	-4.9	0.1	0.0	-1.3
	18	1.6	25.1	0.0	0.2	1.5	-1.8	7.8	-0.5	-2.3	0.0	1.0
	19	0.4	1.6	0.0	-1.4	-3.3	-3.7	-0.3	2.3	-1.2	-0.4	0.7
	平成19年 1月	0.0	0.0	0.0	-1.1	-0.6	-1.0	-0.5	-1.0	-2.6	0.0	-4.4
	2	0.0	-4.1	0.0	-0.2	0.2	-0.6	-8.3	-0.2	2.6	0.0	-1.0
	3	0.0	0.0	0.0	-0.5	-0.9	0.0	-2.4	0.0	-0.1	0.0	3.2
	4	0.0	0.7	0.0	-0.1	-0.3	-0.8	2.7	2.0	-2.3	-0.5	0.6
	5	0.0	6.2	0.0	-0.1	-0.9	0.0	0.0	0.0	0.8	0.0	0.9
	6	0.0	0.3	0.0	0.0	0.0	0.0	0.0	0.3	-0.3	0.0	-0.2
	7	0.0	1.5	0.0	-0.2	-0.5	0.0	0.0	0.1	-0.5	0.0	-2.4
	8	0.0	1.7	0.0	0.1	-1.0	1.5	3.4	0.2	-0.8	0.0	-1.3
	9	0.0	-0.7	0.0	0.0	0.5	-1.4	3.0	0.0	-1.0	0.0	7.4
10	0.7	2.1	0.0	1.4	3.5	0.0	2.3	-0.3	2.2	0.0	-1.3	
11	0.0	8.6	0.0	-0.4	-1.5	0.0	1.3	-0.4	-0.1	0.0	1.1	
12	0.2	8.7	0.0	-4.1	-1.2	-23.9	0.0	-0.2	-0.1	0.0	0.3	
対 前 年 同 月 上 昇 率           %	平成19年 1月	1.8	-3.0	0.0	-1.6	-3.1	-2.1	7.5	-0.4	-4.2	0.0	-1.3
	2	1.0	-9.7	0.0	-0.3	-2.3	2.0	-0.9	2.4	-2.2	0.0	1.5
	3	0.0	-6.6	0.0	-1.0	-3.6	-0.8	-3.1	3.2	-1.4	0.0	0.3
	4	0.0	-6.1	0.0	-0.2	-4.1	-2.5	-1.6	7.0	0.5	-0.5	-2.5
	5	0.0	0.2	0.0	-0.6	-3.8	-2.4	-1.6	4.0	0.9	-0.5	-0.8
	6	0.0	0.3	0.0	-0.7	-3.4	-2.4	-4.5	5.0	0.2	-0.5	-0.4
	7	0.0	1.4	0.0	-0.4	-3.4	-2.4	-4.5	2.5	4.3	-0.5	-0.9
	8	0.0	3.0	0.0	-1.5	-4.8	-1.0	-1.3	1.5	-0.9	-0.5	-0.6
	9	0.0	-2.6	0.0	-2.0	-4.4	-2.3	1.7	0.9	-3.5	-0.5	5.5
	10	0.7	-0.9	0.0	-0.8	-1.3	-2.3	3.1	0.7	-1.9	-0.5	2.2
	11	0.7	17.8	0.0	-1.5	-2.2	-2.4	0.9	0.4	-3.2	-0.5	2.3
	12	0.9	27.1	0.0	-5.2	-2.8	-25.8	0.9	0.5	-2.4	-0.5	2.4

平成 17年 =100

衣 料	和服		下 着	セ ー タ ー 類	シ ャ ツ 類	下 着 類	履 物 類	他 の 被 服 類	サ ー ビ ス	被 服 関 連	保 健 医 療	医 薬 品	項 目	年 月	
	15	193												148	104
102.4	100.0	102.6	98.4	99.1	96.7	107.1	101.0	96.3	100.7	102.5	平成15年平均				
99.8	100.0	99.8	103.1	104.7	99.2	106.5	98.2	98.6	101.1	102.4	16				
100.0	100.0	100.0	100.0	100.0	100.0	100.0	100.0	100.0	100.0	100.0	17				
103.7	105.6	103.6	98.9	97.2	102.9	95.1	105.3	97.8	103.2	110.8	18				
107.0	111.2	106.7	98.3	96.5	102.2	91.0	104.2	97.1	104.5	109.5	19				
104.8	111.2	104.3	92.2	88.2	101.6	89.5	104.9	94.7	103.4	109.7	平成19年 1月				
101.6	111.2	100.9	93.9	90.2	102.4	89.5	102.3	94.7	103.9	109.5	2				
108.0	111.2	107.7	94.6	91.5	101.8	89.5	103.9	94.7	104.1	110.3	3				
107.6	111.2	107.3	98.0	96.3	101.9	86.4	103.9	94.7	104.9	110.5	4				
106.9	111.2	106.6	101.2	100.6	102.6	86.4	105.1	97.0	104.8	109.2	5				
106.5	111.2	106.1	101.3	100.8	102.4	85.9	105.1	97.6	105.0	109.5	6				
105.1	111.2	104.7	95.4	92.4	102.2	85.9	105.1	97.6	105.1	109.2	7				
101.2	111.2	100.5	93.6	89.9	102.2	95.2	104.3	98.1	104.9	109.8	8				
109.7	111.2	109.6	104.3	105.6	101.2	95.2	106.3	99.1	104.6	109.2	9				
108.0	111.2	107.7	102.5	101.5	104.8	95.2	105.8	99.1	104.6	109.0	10				
111.2	111.2	111.2	102.3	102.4	101.9	95.2	101.9	99.1	104.7	109.3	11				
113.1	111.2	113.2	99.9	99.1	101.9	97.9	101.9	99.1	104.4	109.1	12				
-2.6	0.0	-2.8	4.8	5.6	2.6	-0.5	-2.8	2.4	0.4	-0.1	平成16年平均				
0.2	0.0	0.2	-3.0	-4.5	0.8	-6.1	1.8	1.4	-1.1	-2.3	17				
3.7	5.6	3.6	-1.1	-2.8	2.9	-4.9	5.3	-2.2	3.2	10.8	18				
3.2	5.3	3.0	-0.6	-0.7	-0.7	-4.3	-1.0	-0.7	1.3	-1.2	19				
-4.7	0.0	-5.1	-6.6	-9.3	-0.7	0.0	-2.1	0.0	-0.5	-0.9	平成19年 1月				
-3.1	0.0	-3.3	1.8	2.3	0.8	0.0	-2.5	0.0	0.5	-0.2	2				
6.3	0.0	6.7	0.7	1.4	-0.6	0.0	1.6	0.0	0.2	0.7	3				
-0.4	0.0	-0.4	3.6	5.2	0.1	-3.5	0.0	0.0	0.8	0.2	4				
-0.7	0.0	-0.7	3.3	4.5	0.7	0.0	1.2	2.4	-0.1	-1.2	5				
-0.4	0.0	-0.5	0.1	0.2	-0.2	-0.6	0.0	0.6	0.2	0.3	6				
-1.3	0.0	-1.3	-5.8	-8.3	-0.2	0.0	0.0	0.0	0.1	-0.3	7				
-3.7	0.0	-4.0	-1.9	-2.7	0.0	10.8	-0.8	0.5	-0.2	0.5	8				
8.4	0.0	9.1	11.4	17.5	-1.0	0.0	1.9	1.0	-0.3	-0.5	9				
-1.5	0.0	-1.7	-1.7	-3.9	3.6	0.0	-0.5	0.0	0.0	-0.2	10				
3.0	0.0	3.2	-0.2	0.9	-2.8	0.0	-3.7	0.0	0.1	0.3	11				
1.7	0.0	1.8	-2.3	-3.2	0.0	2.8	0.0	0.0	-0.3	-0.2	12				
6.0	11.2	5.6	-6.4	-8.5	-1.8	-14.7	1.9	-5.3	-0.1	-1.5	平成19年 1月				
9.1	11.2	9.0	-1.8	-2.4	-0.8	-14.7	2.9	-5.3	0.6	-1.3	2				
8.5	11.2	8.4	-4.2	-5.3	-1.7	-14.7	-1.2	-5.3	0.7	-0.5	3				
1.6	11.2	0.8	-2.5	-2.9	-1.7	-18.7	-1.2	-5.3	2.1	-0.4	4				
1.1	11.2	0.4	-1.0	-1.4	-0.2	-7.3	-0.1	-3.0	2.2	-1.0	5				
1.0	11.2	0.3	-0.9	-1.2	-0.2	-4.0	-0.1	-2.4	1.9	-1.2	6				
1.2	0.0	1.3	-2.8	-4.1	0.1	-4.0	-0.1	-2.4	2.1	-1.4	7				
-1.8	0.0	-2.0	-1.4	-1.7	-0.7	6.4	-2.1	3.8	2.1	-0.9	8				
5.5	0.0	6.0	6.9	11.0	-1.9	6.4	-0.2	4.6	2.0	-0.5	9				
1.3	0.0	1.4	2.6	2.7	2.2	6.4	-1.8	4.6	0.7	-1.6	10				
2.3	0.0	2.5	2.6	3.9	-0.3	6.4	-5.4	4.6	1.2	-1.6	11				
2.8	0.0	3.0	1.2	2.0	-0.4	9.4	-4.9	4.6	0.5	-1.4	12				

第4表 取手市中分類指数 (つづき)

年 月	項 目	用 品	保 健	サ	保 健	交 通	交	関	自 動	通	教 育	授 業	学 習	教 科	補 習	教 養
		・ 器 具	医 療	ー ビ ス	医 療	・ 通 信	通	係 費	車 等	信		料 等	参 考 書	書	教 育	
ウ エ イ ト		89	231			1,302	280		653	369	421	319	14		89	1,137
指 数	平成15年平均	101.8	99.5			100.1	99.9		97.4	108.3	99.5	99.1	100.3	100.6	102.3	
	16	102.1	100.4			99.7	100.0		97.1	107.3	99.7	99.5	100.0	100.0	101.5	
	17	100.0	100.0			100.0	100.0		100.0	100.0	100.0	100.0	100.0	100.0	100.0	
	18	103.2	99.7			99.9	99.7		102.0	96.2	100.6	100.6	100.7	100.7	99.6	
	19	105.1	102.1			100.0	100.9		103.0	94.0	101.2	101.2	102.8	100.9	97.8	
	平成19年 1月	103.2	100.7			98.9	99.4		100.5	95.9	100.8	100.8	100.8	100.9	97.4	
	2	105.5	100.7			98.1	98.9		99.5	94.8	100.9	100.8	103.0	100.9	97.1	
	3	105.9	100.7			98.3	99.9		100.2	93.8	100.9	100.8	103.0	100.9	97.8	
	4	104.4	102.5			98.2	99.6		100.0	93.8	101.3	101.3	103.0	100.9	97.4	
	5	105.4	102.5			99.4	101.3		101.8	93.7	101.3	101.3	103.0	100.9	97.9	
	6	106.2	102.5			100.2	100.9		103.6	93.7	101.3	101.3	103.0	100.9	97.2	
	7	106.7	102.5			100.5	102.1		103.6	93.8	101.3	101.3	103.0	100.9	97.9	
	8	105.2	102.5			101.6	104.0		104.9	93.8	101.3	101.3	103.0	100.9	99.0	
9	104.4	102.5			100.4	101.0		103.9	93.8	101.3	101.3	103.0	100.9	98.3		
10	105.0	102.5			100.7	101.3		104.3	93.8	101.3	101.3	103.0	100.9	97.9		
11	105.0	102.5			101.4	101.0		106.0	93.6	101.3	101.3	103.0	100.9	97.4		
12	103.8	102.5			102.4	101.9		107.6	93.6	101.3	101.3	103.0	100.9	98.4		
対 前 年 月 上 昇 率 %	平成16年平均	0.3	0.8			-0.4	0.1		-0.3	-1.0	0.2	0.4	-0.3	-0.6	-0.7	
	17	-2.1	-0.4			0.3	0.0		3.0	-6.8	0.3	0.5	0.0	0.0	-1.5	
	18	3.2	-0.3			-0.1	-0.3		2.0	-3.8	0.6	0.6	0.7	0.7	-0.4	
	19	1.8	2.4			0.1	1.2		1.0	-2.3	0.6	0.6	2.1	0.2	-1.8	
	平成19年 1月	-1.1	0.0			-0.1	-0.3		0.1	0.0	0.0	0.0	0.0	0.0	-1.3	
	2	2.2	0.0			-0.8	-0.5		-1.0	-1.1	0.1	0.0	2.2	0.0	-0.3	
	3	0.4	0.0			0.2	1.0		0.7	-1.1	0.0	0.0	0.0	0.0	0.7	
	4	-1.4	1.8			-0.1	-0.3		-0.2	0.0	0.4	0.5	0.0	0.0	-0.4	
	5	1.0	0.0			1.2	1.7		1.8	-0.1	0.0	0.0	0.0	0.0	0.5	
	6	0.8	0.0			0.8	-0.4		1.8	0.0	0.0	0.0	0.0	0.0	-0.7	
	7	0.5	0.0			0.3	1.2		0.0	0.1	0.0	0.0	0.0	0.0	0.7	
	8	-1.4	0.0			1.1	1.9		1.3	0.0	0.0	0.0	0.0	0.0	1.1	
	9	-0.8	0.0			-1.2	-2.9		-1.0	0.0	0.0	0.0	0.0	0.0	-0.7	
10	0.6	0.0			0.3	0.3		0.4	0.0	0.0	0.0	0.0	0.0	-0.4		
11	0.0	0.0			0.7	-0.3		1.6	-0.2	0.0	0.0	0.0	0.0	-0.5		
12	-1.1	0.0			1.0	0.9		1.5	0.0	0.0	0.0	0.0	0.0	1.0		
対 前 年 同 月 上 昇 率 %	平成19年 1月	-0.3	0.7			-0.4	-0.6		0.0	-0.6	0.7	0.7	0.8	0.9	-1.1	
	2	2.4	0.7			-1.0	0.0		-1.1	-1.8	0.8	0.7	3.0	0.9	-1.3	
	3	2.4	0.7			-1.6	-1.5		-1.1	-2.6	0.8	0.7	2.0	0.9	-1.3	
	4	1.6	3.4			-1.1	0.3		-1.0	-2.6	0.5	0.5	2.2	0.0	-2.1	
	5	2.7	3.4			-1.0	1.8		-1.2	-2.7	0.5	0.5	2.2	0.0	-2.4	
	6	2.2	3.4			0.6	2.0		1.9	-2.8	0.5	0.5	2.2	0.0	-3.2	
	7	2.8	3.4			0.0	1.9		0.6	-2.5	0.5	0.5	2.2	0.0	-2.8	
	8	2.4	3.4			-0.2	2.1		-0.1	-2.4	0.5	0.5	2.2	0.0	-2.4	
	9	1.6	3.4			-0.4	1.9		-0.3	-2.4	0.5	0.5	2.2	0.0	-1.9	
	10	1.0	1.8			0.6	2.2		1.5	-2.4	0.5	0.5	2.2	0.0	-1.0	
	11	3.1	1.8			2.3	2.1		5.1	-2.5	0.5	0.5	2.2	0.0	-1.3	
	12	-0.5	1.8			3.4	2.2		7.2	-2.4	0.5	0.5	2.2	0.0	-0.3	

平成 17年 =100

耐 久 財	教 養 娛 楽 用 品	教 養 娛 楽 の 印 刷 物	書 籍 ・ 他 他	サ ー ビ ス	教 養 娛 楽 費	諸 雑 費	サ ー ビ ス	理 美 容	用 理 美 容	用 身 の 回 り	た ば こ	他 の 諸 雑 費	を 除 く 総 合	生 鮮 食 品	項 目	
															年	月
114	242	167	613	582	119	128	77	63	195	9,606	ウ	エ	イ	ト		
121.5	104.5	99.1	100.5	98.8	98.6	100.3	99.4	96.2	98.4	100.4	平 成 15年 平均					
111.4	101.7	99.6	101.1	99.4	99.6	99.7	98.8	100.0	98.4	100.4	16					
100.0	100.0	100.0	100.0	100.0	100.0	100.0	100.0	100.0	100.0	100.0	17					
84.5	101.9	100.5	101.2	100.8	100.7	99.2	101.4	104.6	100.3	100.1	18					
70.7	99.3	100.8	101.5	101.5	101.0	99.5	101.5	109.1	100.6	100.2	19					
74.3	99.1	101.0	100.1	101.7	100.7	99.5	104.0	109.1	100.3	99.6	平 成 19年 1月					
74.3	99.7	100.6	99.4	100.7	100.7	98.2	99.3	109.1	100.3	99.4	2					
76.3	100.3	100.6	100.1	100.4	100.7	97.9	97.3	109.1	100.3	99.6	3					
73.0	99.3	100.7	100.4	101.5	101.1	99.2	102.4	109.1	100.3	99.7	4					
71.9	98.9	100.7	101.6	101.2	101.1	98.2	102.4	109.1	100.3	100.0	5					
70.0	97.9	100.8	101.1	100.9	101.1	100.1	96.7	109.1	100.3	100.2	6					
71.6	98.5	100.7	101.7	101.4	101.1	99.1	102.1	109.1	100.3	100.2	7					
67.4	98.1	101.0	104.8	101.7	101.1	99.1	102.1	109.1	101.1	100.4	8					
68.6	100.1	100.7	102.4	101.8	101.1	99.6	102.1	109.1	101.1	100.6	9					
68.1	98.6	100.8	102.5	102.8	101.1	101.2	107.0	109.2	101.1	100.8	10					
67.0	99.1	100.8	101.5	102.0	101.1	101.3	100.7	109.2	101.1	100.9	11					
65.8	101.9	100.9	102.4	102.1	101.1	101.0	102.1	109.2	101.1	101.1	12					
-8.3	-2.7	0.5	0.6	0.6	1.1	-0.6	-0.6	3.9	0.0	0.0	平 成 16年 平均					
-10.2	-1.7	0.4	-1.1	0.6	0.4	0.3	1.2	0.0	1.6	-0.4	17					
-15.5	1.9	0.5	1.2	0.8	0.7	-0.8	1.4	4.6	0.3	0.1	18					
-16.3	-2.6	0.3	0.3	0.7	0.3	0.3	0.1	4.3	0.3	0.1	19					
-2.0	-2.3	0.2	-1.1	-0.1	0.0	-0.2	-0.8	0.0	0.0	-0.7	平 成 19年 1月					
0.0	0.6	-0.4	-0.7	-1.0	0.0	-1.3	-4.5	0.0	0.0	-0.2	2					
2.7	0.6	0.0	0.7	-0.3	0.0	-0.3	-2.0	0.0	0.0	0.2	3					
-4.3	-1.0	0.1	0.3	1.1	0.4	1.3	5.2	0.0	0.0	0.1	4					
-1.5	-0.4	0.0	1.2	-0.3	0.0	-1.0	0.0	0.0	0.0	0.3	5					
-2.6	-1.0	0.1	-0.5	-0.3	0.0	1.9	-5.6	0.0	0.0	0.2	6					
2.3	0.6	-0.1	0.6	0.5	0.0	-1.0	5.6	0.0	0.0	0.0	7					
-5.9	-0.4	0.3	3.0	0.3	0.0	0.0	0.0	0.0	0.8	0.2	8					
1.8	2.0	-0.3	-2.3	0.1	0.0	0.5	0.0	0.0	0.0	0.2	9					
-0.7	-1.5	0.1	0.1	1.0	0.0	1.6	4.8	0.1	0.0	0.2	10					
-1.6	0.5	0.0	-1.0	-0.8	0.0	0.1	-5.9	0.0	0.0	0.1	11					
-1.8	2.8	0.1	0.9	0.1	0.0	-0.3	1.4	0.0	0.0	0.2	12					
-16.4	-3.0	0.5	1.9	2.0	0.2	1.3	5.3	9.1	-0.1	-0.3	平 成 19年 1月					
-16.7	-2.1	0.4	1.2	0.8	0.2	-0.9	0.1	9.1	-0.1	-0.1	2					
-15.0	-2.2	0.3	1.0	0.7	0.2	-0.7	-1.1	9.1	-0.1	-0.4	3					
-17.3	-2.8	0.4	0.2	1.3	0.4	-0.3	2.2	9.1	0.0	-0.4	4					
-21.6	-3.3	0.4	0.5	0.8	0.4	-1.6	0.9	9.1	0.0	-0.3	5					
-20.0	-4.4	0.2	-0.8	0.7	0.4	1.3	-4.7	9.1	0.0	0.3	6					
-15.9	-4.0	0.1	-1.2	0.1	0.4	0.8	-1.1	0.0	0.0	0.1	7					
-17.1	-3.5	0.2	-0.4	0.7	0.4	1.1	0.6	0.0	0.8	0.1	8					
-15.2	-1.9	0.3	-0.6	0.5	0.4	0.2	0.5	0.0	0.8	0.4	9					
-12.4	-1.1	0.2	0.4	1.2	0.4	0.6	5.3	0.1	0.8	0.5	10					
-13.9	-2.6	0.3	0.7	0.1	0.4	1.2	-3.9	0.1	0.8	0.6	11					
-13.2	0.5	0.1	1.2	0.3	0.4	1.3	-2.6	0.1	0.8	0.8	12					

第4表 つくば中分類指数

年 月	項 目	総	食	穀	魚	生	肉	乳	野	生	果	生
		合	料	類	介	鮮	類	卵	菜・海草	鮮	物	鮮
ウ	エ	10,000	2,517	210	227	131	174	105	285	176	107	102
指 数	平成15年平均	100.1	99.7	105.8	98.0	97.7	90.7	93.3	102.3	104.8	97.6	97.6
	16	100.2	100.9	108.1	98.1	97.6	96.2	95.3	105.9	109.7	104.0	104.1
	17	100.0	100.0	100.0	100.0	100.0	100.0	100.0	100.0	100.0	100.0	100.0
	18	100.8	101.6	99.5	108.2	117.7	101.4	95.8	103.3	106.3	110.4	111.6
	19	101.4	101.7	99.8	108.7	118.1	101.7	92.0	101.8	103.6	113.6	114.7
	平成19年 1月	101.2	102.5	98.8	111.5	122.3	100.8	93.4	102.8	105.3	127.1	128.8
	2	100.4	100.9	100.4	106.3	114.3	100.2	93.7	95.1	93.8	118.6	119.9
	3	100.9	101.6	101.4	111.0	121.1	99.8	90.4	98.9	97.6	121.3	122.8
	4	101.3	102.4	100.1	115.5	127.7	100.6	92.7	104.0	105.9	107.8	108.6
	5	101.2	101.3	101.6	111.9	123.0	100.6	93.0	101.6	102.6	106.4	107.1
	6	101.7	102.2	100.3	110.0	120.9	101.4	94.2	103.1	106.0	126.2	127.8
	7	101.3	101.0	96.5	107.3	116.5	101.1	90.0	103.4	106.1	107.5	108.3
8	101.6	101.5	97.5	105.7	113.7	102.9	88.9	102.6	104.9	117.8	119.1	
9	101.6	101.9	100.5	107.8	116.5	100.7	91.3	105.8	109.9	111.4	112.3	
10	102.0	102.4	100.6	107.0	115.4	101.3	93.8	103.1	105.4	117.9	119.2	
11	101.8	101.3	99.9	105.7	113.2	106.0	92.1	100.2	101.2	99.4	99.8	
12	102.0	101.3	99.5	105.1	112.6	105.3	91.0	101.0	104.8	102.1	102.6	
対前年 月 上昇率 %	平成16年平均	0.1	1.2	2.2	0.1	-0.1	6.1	2.2	3.5	4.7	6.5	6.6
	17	-0.2	-0.9	-7.5	1.9	2.5	4.0	4.9	-5.6	-8.8	-3.8	-3.9
	18	0.8	1.6	-0.5	8.2	17.7	1.4	-4.2	3.3	6.3	10.4	11.6
	19	0.6	0.1	0.3	0.5	0.3	0.3	-4.0	-1.5	-2.5	2.9	2.8
	平成19年 1月	0.1	1.0	-0.4	2.0	3.3	0.0	-3.3	8.6	13.8	9.5	10.7
	2	-0.8	-1.6	1.6	-4.7	-6.5	-0.6	0.3	-7.5	-10.9	-6.7	-6.9
	3	0.5	0.7	1.0	4.4	5.9	-0.4	-3.5	4.0	4.1	2.3	2.4
	4	0.4	0.8	-1.3	4.1	5.5	0.8	2.5	5.2	8.5	-11.1	-11.6
	5	-0.1	-1.1	1.5	-3.1	-3.7	0.0	0.3	-2.3	-3.1	-1.3	-1.4
	6	0.5	0.9	-1.3	-1.7	-1.7	0.8	1.3	1.5	3.3	18.6	19.3
	7	-0.4	-1.2	-3.8	-2.5	-3.6	-0.3	-4.5	0.3	0.1	-14.8	-15.3
	8	0.3	0.5	1.0	-1.5	-2.4	1.8	-1.2	-0.8	-1.1	9.6	10.0
9	0.0	0.4	3.1	2.0	2.5	-2.1	2.7	3.1	4.8	-5.4	-5.7	
10	0.4	0.5	0.1	-0.7	-0.9	0.6	2.7	-2.6	-4.1	5.8	6.1	
11	-0.2	-1.1	-0.7	-1.2	-1.9	4.6	-1.8	-2.8	-4.0	-15.7	-16.3	
12	0.2	0.0	-0.4	-0.6	-0.5	-0.7	-1.2	0.8	3.6	2.7	2.8	
対前年 同月 上昇率 %	平成19年 1月	0.6	-0.6	-0.8	4.3	5.3	-4.2	2.2	-12.2	-18.1	17.1	17.8
	2	0.0	-1.8	1.0	-2.2	-2.6	-5.4	-2.7	-13.5	-20.3	7.6	7.9
	3	0.6	0.6	1.1	3.4	4.9	1.3	-3.3	-2.5	-5.3	11.3	11.7
	4	0.9	1.3	0.5	2.2	2.5	0.0	-0.9	2.2	1.9	7.4	7.7
	5	0.5	0.1	1.7	4.2	4.5	-1.1	-0.4	0.2	-0.4	-3.7	-4.5
	6	1.1	0.9	0.9	0.9	1.3	-0.6	-1.6	2.1	2.3	12.7	12.3
	7	0.8	0.0	-2.1	-1.2	-1.4	-0.5	-6.3	0.7	0.5	5.6	5.0
	8	0.0	-1.1	-2.6	-2.8	-4.9	1.4	-8.1	-7.7	-11.9	2.7	2.1
	9	0.3	-0.3	0.9	0.7	-0.3	0.7	-8.3	-1.0	-1.2	-6.0	-6.9
	10	0.8	1.1	2.8	2.0	2.5	2.5	-5.3	1.4	2.2	3.7	3.1
	11	1.1	0.9	-0.5	-1.2	-2.7	6.4	-5.8	11.2	19.9	-9.1	-8.8
	12	0.9	-0.2	0.3	-3.8	-4.9	4.5	-5.8	6.7	13.3	-12.1	-11.9



平成 17年 =100

調油 味脂 料	菓 子 類	調 理 食 品	飲 料	酒 類	外 食	住			光 熱 ・ 水 道	電 氣 代	項 目	年 月		
						居	家 賃	設 備 維 持 繕						
97	215	280	143	121	554	2,272	1,984	288	622	253	ウ	エ	イ	ト
98.6	98.3	98.3	100.7	105.2	101.0	99.4	99.4	99.6	101.1	103.9	平成15年平均		指 数	
102.3	98.4	100.4	98.6	100.9	100.3	98.9	98.7	100.1	100.7	102.3	16			
100.0	100.0	100.0	100.0	100.0	100.0	100.0	100.0	100.0	100.0	100.0	17			
96.1	99.2	102.3	97.8	99.8	101.3	100.1	100.2	99.5	104.3	101.2	18			
96.9	100.7	103.7	98.6	97.1	101.1	100.7	100.7	100.9	109.0	102.1	19			
99.7	99.2	101.8	98.8	97.3	101.9	100.5	100.7	99.2	108.9	102.5	平成19年 1月			
99.1	97.6	102.7	97.7	98.7	102.0	100.5	100.6	99.2	108.6	102.5	2			
95.6	98.6	102.3	98.3	99.3	101.2	100.4	100.6	99.2	108.6	102.5	3			
100.4	100.9	103.3	99.0	97.7	100.9	100.7	100.8	100.3	107.9	101.8	4			
94.9	98.9	102.2	98.6	97.4	100.9	100.7	100.7	100.6	108.0	101.8	5			
96.9	98.9	101.9	98.9	98.4	100.5	100.9	100.8	101.8	108.2	101.8	6			
98.2	102.2	102.7	99.0	96.5	100.5	100.9	100.7	101.8	108.9	101.4	7			
96.2	102.3	103.0	99.2	96.2	100.9	100.8	100.7	101.8	109.3	101.4	8			
93.7	101.6	104.8	98.5	96.2	100.8	100.9	100.7	101.8	109.2	101.4	9			
97.5	103.0	105.7	98.5	96.9	101.0	100.9	100.7	101.8	109.5	102.5	10			
96.8	102.5	106.4	97.9	95.4	101.1	100.9	100.8	101.8	110.3	102.5	11			
94.0	102.3	107.2	98.5	95.4	101.1	100.7	100.5	101.8	110.6	102.5	12			
3.7	0.1	2.1	-2.0	-4.2	-0.7	-0.5	-0.7	0.5	-0.4	-1.5	平成16年平均		対 前 年 月 上 昇 率 %	
-2.2	1.6	-0.4	1.4	-0.9	-0.3	1.1	1.3	-0.1	-0.7	-2.2	17			
-3.9	-0.8	2.3	-2.2	-0.2	1.3	0.1	0.2	-0.5	4.3	1.2	18			
0.8	1.5	1.4	0.8	-2.7	-0.2	0.6	0.5	1.4	4.5	0.9	19			
0.7	-1.1	-2.3	-0.8	-0.9	0.2	0.0	0.0	0.0	0.6	1.3	平成19年 1月			
-0.6	-1.6	0.9	-1.1	1.4	0.1	0.0	-0.1	0.0	-0.3	0.0	2			
-3.5	1.0	-0.4	0.6	0.6	-0.8	-0.1	0.0	0.0	0.0	0.0	3			
5.0	2.3	1.0	0.7	-1.6	-0.3	0.3	0.2	1.1	-0.6	-0.7	4			
-5.5	-2.0	-1.1	-0.4	-0.3	0.0	0.0	-0.1	0.3	0.1	0.0	5			
2.1	0.0	-0.3	0.3	1.0	-0.4	0.2	0.1	1.2	0.2	0.0	6			
1.3	3.3	0.8	0.1	-1.9	0.0	0.0	-0.1	0.0	0.6	-0.4	7			
-2.0	0.1	0.3	0.2	-0.3	0.4	-0.1	0.0	0.0	0.4	0.0	8			
-2.6	-0.7	1.7	-0.7	0.0	-0.1	0.1	0.0	0.0	-0.1	0.0	9			
4.1	1.4	0.9	0.0	0.7	0.2	0.0	0.0	0.0	0.3	1.1	10			
-0.7	-0.5	0.7	-0.6	-1.5	0.1	0.0	0.1	0.0	0.7	0.0	11			
-2.9	-0.2	0.8	0.6	0.0	0.0	-0.2	-0.3	0.0	0.3	0.0	12			
-1.4	-0.4	-0.4	-0.5	-2.7	2.1	0.3	0.5	-0.5	7.3	-0.5	平成19年 1月		対 前 年 同 月 上 昇 率 %	
0.6	-2.4	1.5	-1.5	-1.3	1.3	0.4	0.4	-0.5	7.0	-0.5	2			
2.0	0.6	-0.7	-0.3	-0.7	-0.4	0.3	0.4	-0.5	6.9	-0.5	3			
6.0	2.2	0.9	2.4	-2.3	-0.2	0.4	0.4	0.6	7.0	1.5	4			
0.2	0.9	-0.9	1.4	-2.6	-0.5	0.4	0.4	0.7	6.9	1.5	5			
6.1	0.0	-0.4	2.8	-1.6	-0.9	0.8	0.7	1.9	7.0	1.5	6			
1.7	3.0	1.4	2.8	-3.5	-0.9	0.9	0.6	2.6	7.3	1.1	7			
1.9	4.0	1.3	2.6	-3.8	-0.5	0.8	0.6	2.6	0.6	1.1	8			
-1.0	1.9	3.4	1.7	-3.9	-0.6	0.9	0.6	2.4	0.6	1.1	9			
0.7	3.6	3.2	0.2	-3.1	-0.7	0.9	0.6	2.4	0.6	1.3	10			
-1.5	2.4	3.4	-0.9	-3.7	-0.6	0.9	0.7	2.6	1.8	1.3	11			
-5.1	2.0	2.9	-1.1	-2.9	-0.6	0.2	-0.2	2.6	2.2	1.3	12			

第4表 つくば中分類指数 (つづき)

年 月	項 目	ガ	他	上	家	家	耐	家	装	室	寝	家	消	家	サ	家	履
		ス	の	下	事	事	久	庭	備	内	具	事	耗	事	ー	事	被
ウ	エ	代	熱	道	用	具	財	用	品	類	貨	品	用	ス	事	物	び
		181	33	155	313	102	25	27	71	68	20	456					
指 数	平成15年平均	99.8	91.4	100.0	106.6	117.3	96.2	109.9	101.7	105.9	100.0	96.1					
	16	100.3	93.8	100.0	104.4	110.2	97.9	110.4	101.7	102.8	100.0	97.4					
	17	100.0	100.0	100.0	100.0	100.0	100.0	100.0	100.0	100.0	100.0	100.0					
	18	100.0	115.2	112.0	98.6	96.8	101.7	98.9	103.4	94.8	100.0	102.7					
	19	100.7	115.4	128.8	98.2	93.6	92.5	101.3	102.5	100.9	99.6	106.4					
	平成19年 1月	100.0	113.6	128.8	99.2	97.4	94.9	99.2	103.9	98.2	100.0	102.6					
	2	100.0	107.7	128.8	98.0	94.9	93.5	99.2	101.4	99.7	100.0	100.3					
	3	100.0	107.7	128.8	97.9	94.2	93.2	99.8	100.8	100.9	100.0	104.5					
	4	98.8	106.6	128.8	98.6	96.4	93.8	102.3	102.3	98.0	99.5	106.0					
	5	98.8	109.2	128.8	99.4	95.4	93.8	104.5	102.3	102.5	99.5	108.0					
	6	98.8	111.4	128.8	98.3	91.8	96.0	104.5	101.8	102.3	99.5	108.4					
	7	101.6	114.0	128.8	97.7	92.1	93.8	104.5	102.5	99.3	99.5	104.5					
	8	101.6	121.3	128.8	97.7	89.0	97.0	104.5	103.2	101.9	99.5	102.3					
	9	101.6	118.7	128.8	97.0	90.5	93.1	100.0	103.2	99.7	99.5	106.2					
	10	101.6	116.5	128.8	98.7	95.9	93.8	99.1	102.6	100.1	99.5	110.2					
11	102.5	126.6	128.8	99.0	94.8	91.1	99.1	102.8	104.1	99.5	111.9						
12	102.5	131.6	128.8	96.6	90.9	76.3	99.0	102.7	104.5	99.5	111.8						
対前年 月 上 昇 率 %	平成16年平均	0.5	2.7	0.0	-2.1	-6.1	1.8	0.5	0.0	-2.9	0.0	1.4					
	17	-0.3	6.6	0.0	-4.2	-9.3	2.1	-9.4	-1.7	-2.7	0.0	2.7					
	18	0.0	15.2	12.0	-1.4	-3.2	1.7	-1.1	3.4	-5.2	0.0	2.7					
	19	0.7	0.2	15.0	-0.4	-3.3	-9.0	2.4	-0.9	6.4	-0.4	3.6					
	平成19年 1月	0.0	4.0	0.0	0.1	1.9	-2.2	-4.9	0.9	-0.4	0.0	-4.5					
	2	0.0	-5.2	0.0	-1.2	-2.6	-1.5	0.0	-2.4	1.5	0.0	-2.2					
	3	0.0	0.0	0.0	-0.1	-0.7	-0.3	0.6	-0.6	1.2	0.0	4.2					
	4	-1.2	-1.0	0.0	0.7	2.3	0.6	2.5	1.5	-2.9	-0.5	1.4					
	5	0.0	2.4	0.0	0.8	-1.0	0.0	2.2	0.0	4.6	0.0	1.9					
	6	0.0	2.0	0.0	-1.1	-3.8	2.3	0.0	-0.5	-0.2	0.0	0.4					
	7	2.8	2.3	0.0	-0.6	0.3	-2.3	0.0	0.7	-2.9	0.0	-3.6					
	8	0.0	6.4	0.0	0.0	-3.4	3.4	0.0	0.7	2.6	0.0	-2.1					
	9	0.0	-2.1	0.0	-0.7	1.7	-4.0	-4.3	0.0	-2.2	0.0	3.8					
	10	0.0	-1.9	0.0	1.8	6.0	0.8	-0.9	-0.6	0.4	0.0	3.8					
	11	0.9	8.7	0.0	0.3	-1.1	-2.9	0.0	0.2	4.0	0.0	1.5					
12	0.0	3.9	0.0	-2.4	-4.1	-16.2	-0.1	-0.1	0.4	0.0	-0.1						
対前年 同月 上 昇 率 %	平成19年 1月	0.0	8.6	28.8	0.5	-0.3	-8.9	5.8	0.3	3.7	0.0	2.8					
	2	0.0	2.8	28.8	-1.2	-3.9	-8.3	4.4	-2.2	4.2	0.0	3.5					
	3	0.0	1.0	28.8	-0.4	-2.9	-6.7	5.1	-2.4	5.8	0.0	2.8					
	4	-1.2	-5.0	28.8	0.4	-2.8	-7.9	6.2	-0.8	8.5	-0.5	1.4					
	5	-1.2	-6.6	28.8	1.6	-4.1	-7.9	8.5	0.6	14.5	-0.5	3.3					
	6	-1.2	-5.4	28.8	0.0	-6.0	-6.4	5.0	0.3	9.9	-0.5	4.3					
	7	1.6	-8.8	28.8	-0.9	-4.4	-8.3	5.0	-0.8	4.4	-0.5	3.5					
	8	1.6	-3.0	0.0	-0.8	-5.2	-5.2	5.0	-1.4	5.5	-0.5	2.7					
	9	1.6	-4.2	0.0	-1.9	-4.9	-8.6	0.5	-1.5	3.1	-0.5	4.1					
	10	1.6	-5.7	0.0	-0.3	0.9	-7.9	-4.3	-2.1	4.6	-0.5	4.6					
	11	2.5	11.8	0.0	0.2	-0.4	-10.7	-5.0	-0.4	8.6	-0.5	5.4					
	12	2.5	20.5	0.0	-2.5	-4.9	-21.3	-5.1	-0.3	6.0	-0.5	4.1					

平成 17年 =100

衣 料	和 服		洋 服		下 着 類	セ ー タ ー 類	シ ャ ツ 類	下 着 類	履 物 類	他 の 被 服 類	サ ー ビ ス	被 服 関 連	保 健 医 療	医 薬 品	項 目	年 月	
	205	15	190	138												97	41
96.8	100.0	96.5	91.5	89.1	98.1	100.3	108.1	93.4	100.5	100.2	平成15年平均						
96.5	100.0	96.1	97.7	96.4	101.1	98.3	99.4	96.6	100.7	100.3	16						
100.0	100.0	100.0	100.0	100.0	100.0	100.0	100.0	100.0	100.0	100.0	17						
100.4	105.6	100.0	95.9	95.1	97.8	135.2	101.8	99.5	102.6	111.1	18						
108.1	111.2	107.9	95.0	94.2	96.7	135.6	107.4	99.3	103.6	108.2	19						
101.8	111.2	101.1	91.9	90.4	95.6	135.1	107.4	99.3	102.8	109.8	平成19年 1月						
98.5	111.2	97.5	89.0	85.6	96.9	135.1	108.2	99.3	103.4	109.6	2						
106.4	111.2	106.0	90.7	88.0	96.9	135.1	110.2	99.3	102.8	108.1	3						
107.0	111.2	106.7	94.6	93.5	97.1	135.1	110.2	99.3	103.5	108.1	4						
109.7	111.2	109.6	97.1	96.8	97.6	135.1	111.3	99.3	103.9	108.5	5						
110.3	111.2	110.2	97.3	97.6	96.5	136.0	111.3	99.3	104.2	108.7	6						
106.7	111.2	106.4	90.9	88.6	96.3	136.0	106.8	99.3	103.5	106.9	7						
103.8	111.2	103.2	89.6	86.7	96.3	136.0	99.9	99.3	104.1	108.8	8						
106.7	111.2	106.4	96.8	97.9	94.4	136.0	104.5	99.3	103.7	107.7	9						
111.9	111.2	112.0	100.7	102.0	97.7	136.0	112.1	99.3	103.6	107.7	10						
117.1	111.2	117.6	100.3	101.7	96.9	136.0	104.7	99.3	103.8	107.7	11						
117.0	111.2	117.5	100.6	101.7	98.2	136.0	101.9	99.3	103.3	106.2	12						
-0.3	0.0	-0.4	6.8	8.2	3.0	-2.0	-8.1	3.5	0.2	0.1	平成16年平均						
3.6	0.0	4.1	2.4	3.7	-1.1	1.7	0.6	3.5	-0.7	-0.3	17						
0.4	5.6	0.0	-4.1	-4.9	-2.2	35.2	1.8	-0.5	2.6	11.1	18						
7.7	5.3	7.9	-0.9	-0.9	-1.1	0.3	5.5	-0.2	1.0	-2.6	19						
-6.6	0.0	-7.1	-5.1	-6.7	-1.1	0.0	-1.6	0.0	-0.5	-1.0	平成19年 1月						
-3.2	0.0	-3.6	-3.2	-5.3	1.4	0.0	0.7	0.0	0.6	-0.2	2						
8.0	0.0	8.7	1.9	2.8	0.0	0.0	1.8	0.0	-0.6	-1.4	3						
0.6	0.0	0.7	4.3	6.3	0.2	0.0	0.0	0.0	0.7	0.0	4						
2.5	0.0	2.7	2.6	3.5	0.5	0.0	1.0	0.0	0.4	0.4	5						
0.5	0.0	0.5	0.2	0.8	-1.1	0.7	0.0	0.0	0.3	0.2	6						
-3.3	0.0	-3.4	-6.6	-9.2	-0.2	0.0	-4.0	0.0	-0.7	-1.7	7						
-2.7	0.0	-3.0	-1.4	-2.1	0.0	0.0	-6.5	0.0	0.6	1.8	8						
2.8	0.0	3.1	8.0	12.9	-2.0	0.0	4.6	0.0	-0.4	-1.0	9						
4.9	0.0	5.3	4.0	4.2	3.5	0.0	7.3	0.0	-0.1	0.0	10						
4.6	0.0	5.0	-0.4	-0.3	-0.8	0.0	-6.6	0.0	0.2	0.0	11						
-0.1	0.0	-0.1	0.3	0.0	1.3	0.0	-2.7	0.0	-0.5	-1.4	12						
5.8	11.2	5.4	-1.1	1.0	-5.4	0.3	7.2	-0.7	0.1	-1.5	平成19年 1月						
9.2	11.2	8.9	-4.0	-5.4	-1.0	0.3	10.3	-0.7	0.2	-1.7	2						
6.5	11.2	6.1	-3.4	-4.7	-0.7	0.3	11.2	-0.7	-0.3	-3.0	3						
4.1	11.2	3.5	-4.4	-5.8	-1.1	0.3	11.4	0.3	1.3	-3.1	4						
8.4	11.2	8.2	-3.7	-5.4	0.1	-0.7	12.5	0.0	1.7	-2.2	5						
10.0	11.2	9.9	-2.9	-3.6	-1.4	-0.1	12.5	0.0	1.9	-2.5	6						
10.7	0.0	11.8	-5.6	-7.6	-1.0	-0.1	8.0	0.0	1.3	-3.3	7						
9.3	0.0	10.1	-4.9	-7.0	-0.4	1.0	-0.2	0.0	2.0	-1.6	8						
5.0	0.0	5.6	4.9	8.8	-3.4	0.7	4.4	0.0	1.7	-2.3	9						
6.8	0.0	7.4	4.6	6.6	0.0	0.7	2.1	0.0	0.3	-3.1	10						
9.2	0.0	10.0	5.4	7.5	0.2	0.7	-4.6	0.0	0.9	-3.3	11						
7.3	0.0	8.0	3.9	5.0	1.6	0.7	-6.7	0.0	0.0	-4.2	12						

第4表 つくば中分類指数 (つづき)

年 月	項 目	用品	保 健	サ	保 健	交 通	交	関	自	通	教	授	学	教	補	教
		・器具	医 療	ー ビス	医 療	・ 通信	通	係	動 車 等	信	育	業 料 等	習 参 考 書	科 書	習 教 育	養 娛 楽
ウ	エ	74	238	1,329	272	729	328	307	227	9	72	1,173				
指 数	平成15年平均	103.9	99.5	100.2	99.8	97.5	108.4	98.8	98.3	100.4	100.6	102.5				
	16	102.9	100.4	99.7	100.0	96.9	107.4	99.0	98.7	100.1	100.0	101.5				
	17	100.0	100.0	100.0	100.0	100.0	100.0	100.0	100.0	100.0	100.0	100.0				
	18	100.0	99.5	99.8	99.8	101.4	96.1	101.0	101.1	100.4	101.0	98.8				
	19	103.5	101.5	99.7	101.0	101.8	93.9	101.7	101.8	102.1	101.3	97.3				
	平成19年 1月	99.7	100.5	99.0	99.5	100.2	95.8	101.2	101.3	100.4	101.3	96.6				
	2	103.5	100.5	97.9	99.0	98.9	94.7	101.3	101.3	102.2	101.3	96.3				
	3	102.4	100.5	98.0	99.9	99.3	93.7	101.3	101.3	102.2	101.3	97.2				
	4	102.0	101.8	98.5	99.7	100.2	93.7	101.9	102.0	102.2	101.3	96.8				
	5	104.1	101.8	99.0	101.3	100.5	93.5	101.9	102.0	102.2	101.3	97.2				
	6	105.3	101.8	100.0	100.9	102.6	93.5	101.9	102.0	102.2	101.3	96.9				
	7	104.3	101.8	100.3	102.0	102.6	93.7	101.9	102.0	102.2	101.3	97.7				
	8	104.6	101.8	101.2	103.6	103.7	93.7	101.9	102.0	102.2	101.3	98.9				
9	103.7	101.8	99.9	101.0	102.4	93.6	101.9	102.0	102.2	101.3	98.1					
10	103.5	101.8	100.1	101.3	102.5	93.6	101.9	102.0	102.2	101.3	97.6					
11	104.4	101.8	100.4	101.0	103.3	93.5	101.9	102.0	102.2	101.3	97.0					
12	104.2	101.8	101.8	102.3	105.5	93.5	101.9	102.0	102.2	101.3	97.8					
対前年 月 上昇率 %	平成16年平均	-1.0	0.8	-0.5	0.2	-0.6	-1.0	0.2	0.4	-0.3	-0.6	-1.0				
	17	-2.8	-0.4	0.3	0.0	3.2	-6.9	1.0	1.3	-0.1	0.0	-1.5				
	18	0.0	-0.5	-0.2	-0.2	1.4	-3.9	1.0	1.1	0.4	1.0	-1.2				
	19	3.5	2.0	-0.1	1.2	0.4	-2.3	0.7	0.7	1.7	0.3	-1.5				
	平成19年 1月	-1.2	0.0	0.7	-0.3	1.2	0.0	0.0	0.0	0.0	0.0	-1.2				
	2	3.8	0.0	-1.1	-0.5	-1.3	-1.1	0.1	0.0	1.8	0.0	-0.3				
	3	-1.1	0.0	0.1	0.9	0.4	-1.1	0.0	0.0	0.0	0.0	0.9				
	4	-0.4	1.3	0.5	-0.2	0.9	0.0	0.6	0.7	0.0	0.0	-0.4				
	5	2.1	0.0	0.5	1.6	0.3	-0.2	0.0	0.0	0.0	0.0	0.4				
	6	1.2	0.0	1.0	-0.4	2.1	0.0	0.0	0.0	0.0	0.0	-0.3				
	7	-0.9	0.0	0.3	1.1	0.0	0.2	0.0	0.0	0.0	0.0	0.8				
	8	0.3	0.0	0.9	1.6	1.1	0.0	0.0	0.0	0.0	0.0	1.2				
	9	-0.9	0.0	-1.3	-2.5	-1.3	-0.1	0.0	0.0	0.0	0.0	-0.8				
10	-0.2	0.0	0.2	0.3	0.1	0.0	0.0	0.0	0.0	0.0	-0.5					
11	0.9	0.0	0.3	-0.3	0.8	-0.1	0.0	0.0	0.0	0.0	-0.6					
12	-0.2	0.0	1.4	1.3	2.1	0.0	0.0	0.0	0.0	0.0	0.8					
対前年 同月上昇率 %	平成19年 1月	1.4	0.5	-0.4	-0.5	-0.4	-0.6	0.8	0.7	0.4	1.3	-1.0				
	2	2.4	0.5	-1.5	-0.1	-2.0	-1.8	0.9	0.7	2.2	1.3	-1.3				
	3	1.8	0.5	-1.8	-1.3	-1.7	-2.6	0.9	0.7	1.4	1.3	-1.2				
	4	2.5	3.0	-0.8	0.2	-0.5	-2.7	0.7	0.7	1.8	0.0	-2.0				
	5	4.1	3.0	-1.2	1.7	-1.7	-2.8	0.7	0.7	1.8	0.0	-2.5				
	6	5.6	3.0	0.1	1.9	0.8	-2.9	0.7	0.7	1.8	0.0	-2.9				
	7	3.8	3.0	0.2	1.8	0.8	-2.5	0.7	0.7	1.8	0.0	-2.4				
	8	4.5	3.0	-0.3	1.9	-0.2	-2.4	0.7	0.7	1.8	0.0	-2.0				
	9	3.3	3.0	-0.7	1.8	-0.7	-2.5	0.7	0.7	1.8	0.0	-1.4				
	10	2.9	1.3	0.0	2.1	0.3	-2.5	0.7	0.7	1.8	0.0	-0.5				
	11	6.4	1.3	1.9	2.0	3.8	-2.4	0.7	0.7	1.8	0.0	-0.8				
	12	3.3	1.3	3.6	2.5	6.6	-2.4	0.7	0.7	1.8	0.0	0.0				

平成 17年 =100

耐 久 財	教 養 娯 楽 用 品	教 養 娯 楽 の 印 刷 物	書 籍 ・ 他	サ ー ビ ス	教 養 娯 楽	諸 雑 費	サ ー ビ ス	理 美 容	用 理 美 容 品	用 身 の 回 り こ	た ば こ	他 の 諸 雑 費	を 除 く 総 合	生 鮮 食 品	項 目	
															年	月
129	234	162	647	591	127	138	81	56	190	9,590	ウ	エ	イ	ト		
131.2	104.5	99.1	100.4	101.5	99.3	99.9	112.0	96.2	98.3	100.1	平成15年平均					
114.1	102.3	99.6	100.7	101.8	99.8	100.8	109.1	100.0	98.2	100.0	16					
100.0	100.0	100.0	100.0	100.0	100.0	100.0	100.0	100.0	100.0	100.0	17					
82.6	99.5	100.5	101.4	100.5	100.7	97.0	103.5	104.6	100.3	100.3	18					
69.4	97.2	100.7	102.1	102.9	100.7	96.9	117.5	109.1	100.6	101.0	19					
72.5	97.1	100.9	100.1	102.4	100.7	96.4	115.5	109.1	100.3	100.5	平成19年1月					
71.6	97.7	100.5	99.6	102.3	100.7	95.9	115.5	109.1	100.3	100.1	2					
75.1	98.2	100.6	100.3	102.3	100.7	95.9	115.5	109.1	100.3	100.4	3					
71.7	97.2	100.6	100.7	102.9	100.7	97.3	118.0	109.1	100.3	100.8	4					
70.1	96.8	100.6	101.8	102.5	100.7	95.5	118.0	109.1	100.3	100.9	5					
68.7	95.8	100.7	101.9	103.1	100.7	96.7	120.0	109.1	100.3	101.0	6					
70.5	96.4	100.6	102.9	102.8	100.7	96.8	118.0	109.1	100.3	100.9	7					
66.1	95.8	100.9	106.0	103.1	100.7	97.0	118.0	109.1	101.1	101.2	8					
68.1	98.1	100.6	103.5	103.1	100.7	96.8	118.0	109.1	101.1	101.1	9					
67.4	96.5	100.7	103.2	103.4	100.7	98.2	118.0	109.2	101.1	101.5	10					
66.0	97.0	100.7	102.2	103.5	100.7	98.4	118.0	109.2	101.1	101.7	11					
65.4	100.3	100.8	102.6	103.3	100.7	97.9	117.8	109.2	101.1	101.8	12					
-13.0	-2.1	0.5	0.3	0.3	0.5	0.9	-2.6	3.9	-0.1	-0.1	平成16年平均					
-12.4	-2.2	0.4	-0.7	-1.8	0.2	-0.8	-8.3	0.0	1.8	0.0	17					
-17.4	-0.5	0.5	1.4	0.5	0.7	-3.0	3.5	4.6	0.3	0.3	18					
-16.0	-2.3	0.2	0.7	2.4	0.0	-0.1	13.5	4.3	0.3	0.7	19					
-1.1	-2.1	0.2	-1.3	0.2	0.0	-0.6	1.9	0.0	0.0	-0.4	平成19年1月					
-1.2	0.6	-0.4	-0.5	-0.1	0.0	-0.5	0.0	0.0	0.0	-0.4	2					
4.9	0.5	0.1	0.7	0.0	0.0	0.0	0.0	0.0	0.0	0.3	3					
-4.5	-1.0	0.0	0.4	0.6	0.0	1.5	2.2	0.0	0.0	0.4	4					
-2.2	-0.4	0.0	1.1	-0.4	0.0	-1.8	0.0	0.0	0.0	0.1	5					
-2.0	-1.0	0.1	0.1	0.6	0.0	1.3	1.7	0.0	0.0	0.1	6					
2.6	0.6	-0.1	1.0	-0.3	0.0	0.1	-1.7	0.0	0.0	-0.1	7					
-6.2	-0.6	0.3	3.0	0.3	0.0	0.2	0.0	0.0	0.8	0.3	8					
3.0	2.4	-0.3	-2.4	0.0	0.0	-0.2	0.0	0.0	0.0	-0.1	9					
-1.0	-1.6	0.1	-0.3	0.3	0.0	1.4	0.0	0.1	0.0	0.4	10					
-2.1	0.5	0.0	-1.0	0.1	0.0	0.2	0.0	0.0	0.0	0.2	11					
-0.9	3.4	0.1	0.4	-0.2	0.0	-0.5	-0.2	0.0	0.0	0.1	12					
-16.7	-2.6	0.4	1.9	2.7	0.2	-1.1	14.8	9.1	-0.1	0.7	平成19年1月					
-18.8	-1.6	0.3	1.4	2.4	0.2	-2.0	14.4	9.1	-0.1	0.3	2					
-15.0	-1.9	0.3	1.1	2.7	0.2	-0.9	14.5	9.1	-0.1	0.4	3					
-17.2	-2.5	0.3	0.2	3.1	0.0	-0.1	16.9	9.1	0.0	0.8	4					
-22.3	-3.0	0.3	0.4	2.9	0.0	-1.2	16.9	9.1	0.0	0.6	5					
-20.3	-4.1	0.2	-0.4	3.5	0.0	-0.1	18.9	9.1	0.0	0.9	6					
-15.4	-3.7	0.1	-0.4	2.7	0.0	0.4	19.3	0.0	0.0	0.7	7					
-16.4	-3.6	0.2	0.2	3.0	0.0	0.7	19.3	0.0	0.8	0.4	8					
-13.0	-1.7	0.2	0.1	2.7	0.0	-0.7	19.3	0.0	0.8	0.4	9					
-9.9	-0.9	0.2	0.9	1.2	0.0	1.2	4.1	0.1	0.8	0.7	10					
-12.5	-2.5	0.2	1.3	1.3	0.0	1.5	4.1	0.1	0.8	1.0	11					
-10.8	1.1	0.1	1.2	1.1	0.0	0.9	3.9	0.1	0.8	0.9	12					

第4表 筑西市中分類指数

年 月	項 目	總	食	穀	魚	生	肉	乳	野	生	果	生		
		合	料	類	介	鮮	類	卵	菜・海草	鮮	物	鮮		
ウ	エ	イ	ト	10,000	2,548	206	215	127	173	104	271	166	105	100
指 数	平成15年平均	100.1	99.8	103.0	101.5	103.1	95.3	102.5	95.5	94.2	94.1	93.7		
	16	100.4	101.5	109.0	100.3	101.8	98.0	102.5	102.3	103.6	101.4	101.3		
	17	100.0	100.0	100.0	100.0	100.0	100.0	100.0	100.0	100.0	100.0	100.0		
	18	100.6	101.1	99.3	104.0	105.9	99.9	93.9	107.8	112.3	113.7	113.9		
	19	100.7	101.9	99.0	106.4	108.8	102.3	91.0	108.2	111.5	117.3	117.6		
	平成19年 1月	100.5	101.9	97.6	105.1	108.0	101.1	93.8	109.5	111.5	125.4	126.1		
	2	100.0	100.8	98.7	104.5	105.3	97.4	93.9	103.5	105.6	115.5	115.8		
	3	100.3	101.1	98.6	108.9	112.0	102.2	93.8	103.9	106.0	110.5	110.6		
	4	100.0	101.1	97.4	111.2	114.5	100.4	89.9	108.2	114.0	100.6	100.1		
	5	100.7	102.0	99.4	111.5	116.1	101.4	90.7	109.4	113.7	117.1	117.5		
	6	100.8	102.5	98.3	109.8	112.9	100.1	90.0	111.1	117.1	130.7	131.7		
	7	100.4	101.3	98.2	108.1	110.7	99.6	89.8	107.3	109.0	113.2	113.4		
8	100.9	102.2	98.6	106.0	107.8	104.3	89.7	108.2	111.1	126.4	127.2			
9	101.1	102.4	100.7	103.7	104.2	102.7	90.9	110.3	114.1	118.5	119.0			
10	101.1	102.5	99.6	101.5	101.9	103.7	90.6	110.5	114.5	119.9	120.4			
11	101.0	101.8	98.8	101.2	102.0	106.7	89.8	104.9	104.9	115.1	115.4			
12	101.7	103.2	101.7	105.7	110.2	108.4	89.2	112.1	116.4	114.1	114.4			
对 前 年 月 上 昇 率 %	平成16年平均	0.3	1.7	5.8	-1.2	-1.3	2.8	0.0	7.0	10.0	7.9	8.1		
	17	-0.4	-1.5	-8.3	-0.3	-1.8	2.0	-2.4	-2.2	-3.5	-1.4	-1.3		
	18	0.6	1.1	-0.7	4.0	5.9	-0.1	-6.1	7.8	12.3	13.7	13.9		
	19	0.1	0.8	-0.3	2.3	2.7	2.4	-3.1	0.4	-0.7	3.2	3.2		
	平成19年 1月	-0.2	1.0	-0.5	4.1	6.1	0.5	0.4	9.9	13.1	-1.4	-1.6		
	2	-0.5	-1.1	1.1	-0.6	-2.5	-3.7	0.1	-5.5	-5.3	-7.9	-8.2		
	3	0.3	0.3	-0.1	4.2	6.4	4.9	-0.1	0.4	0.4	-4.3	-4.5		
	4	-0.3	0.0	-1.2	2.1	2.2	-1.8	-4.2	4.1	7.5	-9.0	-9.5		
	5	0.7	0.9	2.1	0.3	1.4	1.0	0.9	1.1	-0.3	16.4	17.4		
	6	0.1	0.5	-1.1	-1.5	-2.8	-1.3	-0.8	1.6	3.0	11.6	12.1		
	7	-0.4	-1.2	-0.1	-1.5	-1.9	-0.5	-0.2	-3.4	-6.9	-13.4	-13.9		
	8	0.5	0.9	0.4	-1.9	-2.6	4.7	-0.1	0.8	1.9	11.7	12.2		
9	0.2	0.2	2.1	-2.2	-3.3	-1.5	1.3	1.9	2.7	-6.3	-6.4			
10	0.0	0.1	-1.1	-2.1	-2.2	1.0	-0.3	0.2	0.4	1.2	1.2			
11	-0.1	-0.7	-0.8	-0.3	0.1	2.9	-0.9	-5.1	-8.4	-4.0	-4.2			
12	0.7	1.4	2.9	4.4	8.0	1.6	-0.7	6.9	11.0	-0.9	-0.9			
对 前 年 同 月 上 昇 率 %	平成19年 1月	0.0	0.0	-3.4	4.4	6.9	0.5	-1.3	-6.7	-13.8	15.5	16.1		
	2	-0.1	-0.2	-2.0	2.1	2.1	-1.4	-3.3	-6.6	-11.4	15.0	15.8		
	3	0.0	0.2	-3.3	5.2	5.7	1.2	-0.4	-2.3	-3.6	8.9	9.4		
	4	-0.3	0.9	-2.1	5.9	6.3	1.2	-4.2	1.6	3.3	8.1	8.5		
	5	-0.2	0.3	-0.6	5.6	5.6	1.3	-4.2	1.6	1.0	-0.1	-0.1		
	6	0.1	1.5	-0.4	4.4	4.0	1.0	-5.6	4.6	6.7	9.7	10.1		
	7	-0.1	1.6	-1.0	2.6	2.2	1.6	-4.0	6.9	8.6	10.4	11.0		
	8	-0.6	-0.9	-1.1	-3.1	-6.3	3.8	-3.2	-8.5	-12.9	-2.7	-2.8		
	9	0.0	0.2	3.4	-4.0	-5.6	3.3	-1.7	-4.2	-7.5	-4.5	-4.7		
	10	0.3	1.2	1.7	-0.7	1.2	3.3	-1.6	1.7	2.2	-3.1	-3.2		
	11	0.8	2.2	1.0	1.3	3.9	6.0	-3.0	8.7	11.0	-1.3	-1.3		
	12	1.0	2.3	3.7	4.7	8.3	7.8	-4.5	12.6	18.1	-10.3	-10.7		

平成 17年 =100

調油 味脂 料	菓 子 類	調 理 食 品	飲 料	酒 類	外 食	住 居	家 賃	設 備 維 持 費	光 熱 ・ 水 道	電 氣 代	項 目			
											年	月		
97	221	294	157	127	580	2,154	1,914	240	601	267	ウ	エ	イ	ト
101.4	102.7	99.4	99.3	101.7	100.3	101.1	101.1	100.6	100.1	103.9	平成15年平均		指 数	
101.1	101.3	100.9	98.6	100.2	101.2	100.6	100.4	100.3	99.6	102.3	16			
100.0	100.0	100.0	100.0	100.0	100.0	100.0	100.0	100.0	100.0	100.0	17			
96.0	99.6	102.0	98.8	99.4	99.0	99.6	99.8	97.2	102.8	101.2	18			
97.7	102.0	102.8	99.4	98.5	99.0	99.2	99.2	98.7	103.9	102.1	19			
96.1	100.9	102.1	99.0	97.6	99.1	100.2	100.6	97.0	103.3	102.5	平成19年 1月			
97.1	100.5	102.4	99.4	98.3	99.1	99.4	99.7	97.0	103.1	102.5	2			
95.7	100.0	102.0	100.3	99.1	98.8	99.6	100.0	97.0	103.1	102.5	3			
98.2	100.2	102.4	99.1	100.1	98.7	98.6	98.6	98.1	102.8	101.8	4			
96.7	100.0	101.6	99.1	99.6	98.7	99.1	99.1	98.5	103.0	101.8	5			
97.4	100.4	101.3	100.5	98.9	98.7	99.2	99.1	99.6	103.1	101.8	6			
97.5	102.5	101.8	100.1	97.5	98.7	98.8	98.7	99.6	102.9	101.4	7			
97.9	101.8	101.6	100.8	97.6	99.1	98.8	98.7	99.5	103.2	101.4	8			
99.5	103.5	103.4	99.6	99.0	99.0	99.0	98.9	99.5	103.2	101.4	9			
99.2	105.0	104.1	99.1	98.7	99.2	99.2	99.1	99.5	103.9	102.5	10			
99.0	104.8	105.0	98.0	98.2	99.3	99.0	98.9	99.5	105.0	102.5	11			
97.8	104.8	105.4	98.3	97.6	99.4	99.2	99.2	99.5	109.6	102.5	12			
-0.3	-1.4	1.6	-0.7	-1.4	0.9	-0.5	-0.7	-0.3	-0.5	-1.5	平成16年平均			对前 年
-1.1	-1.3	-0.9	1.4	-0.2	-1.2	-0.6	-0.4	-0.3	0.4	-2.2	17			
-4.0	-0.4	2.0	-1.2	-0.6	-1.0	-0.4	-0.2	-2.8	2.8	1.2	18			
1.8	2.4	0.8	0.6	-0.9	0.0	-0.4	-0.6	1.5	1.1	0.9	19			
-1.3	0.8	-2.3	-0.8	-1.0	0.0	-0.2	-0.2	0.0	0.6	1.3	平成19年 1月		月 上 昇 率 %	
1.0	-0.4	0.3	0.4	0.7	0.0	-0.8	-0.9	0.0	-0.2	0.0	2			
-1.4	-0.5	-0.4	0.9	0.8	-0.3	0.2	0.3	0.0	0.0	0.0	3			
2.6	0.2	0.4	-1.2	1.0	-0.1	-1.0	-1.4	1.1	-0.3	-0.7	4			
-1.5	-0.2	-0.8	0.0	-0.5	0.0	0.5	0.5	0.4	0.2	0.0	5			
0.7	0.4	-0.3	1.4	-0.7	0.0	0.1	0.0	1.1	0.1	0.0	6			
0.1	2.1	0.5	-0.4	-1.4	0.0	-0.4	-0.4	0.0	-0.2	-0.4	7			
0.4	-0.7	-0.2	0.7	0.1	0.4	0.0	0.0	-0.1	0.3	0.0	8			
1.6	1.7	1.8	-1.2	1.4	-0.1	0.2	0.2	0.0	0.0	0.0	9			
-0.3	1.4	0.7	-0.5	-0.3	0.2	0.2	0.2	0.0	0.7	1.1	10			
-0.2	-0.2	0.9	-1.1	-0.5	0.1	-0.2	-0.2	0.0	1.1	0.0	11			
-1.2	0.0	0.4	0.3	-0.6	0.1	0.2	0.3	0.0	4.4	0.0	12			
-0.8	0.8	0.5	0.1	-2.3	0.4	0.5	0.6	-0.3	-0.4	-0.5	平成19年 1月		对前 年 同 月 上 昇 率 %	
-2.5	1.1	1.3	-0.8	-1.6	0.4	0.0	0.0	-0.2	-0.6	-0.5	2			
-1.8	0.1	0.1	-0.1	-0.8	0.1	0.2	0.4	-0.2	-0.5	-0.5	3			
1.8	0.7	0.4	0.2	0.2	-0.1	-0.9	-1.2	0.9	0.6	1.5	4			
1.0	0.2	-1.2	-0.4	0.3	-0.4	-0.3	-0.5	1.3	0.6	1.5	5			
3.2	1.2	-0.7	3.8	-0.4	-0.4	-0.2	-0.5	2.4	0.7	1.5	6			
2.3	2.5	0.9	2.0	-1.8	-0.4	-0.6	-1.0	2.6	0.5	1.1	7			
4.9	2.6	0.2	3.7	-1.7	0.0	-0.6	-1.0	2.5	0.6	1.1	8			
4.7	3.9	2.4	2.2	-0.4	-0.1	-0.4	-0.8	2.3	0.5	1.1	9			
4.2	5.8	2.1	-0.5	-0.7	0.1	-0.2	-0.6	2.3	0.9	1.3	10			
3.8	5.5	2.0	-0.8	-0.1	0.2	-0.9	-1.3	2.6	2.2	1.3	11			
0.4	4.7	0.9	-1.5	-1.0	0.3	-1.2	-1.6	2.6	6.7	1.3	12			

第4表 筑西市中分類指数 (つづき)

年 月	項 目	ガ	他	上	家	家	耐	家	装	寝	家	消	家	サ	家	履	被		
		ス	の	下	事	具	久	庭	備	具	事	耗	事	ー	事	物	服	及	
ウ	エ	代	熱	道	用	品	財	用	品	内	類	貨	品	用	ス	事	物	び	
		166	28	140	354		98		57		26		76		70		26		476
指 数	平成15年平均	99.1	76.4	100.0	104.7		107.5		93.3		116.5		102.8		107.6		100.0		93.7
	16	99.3	79.0	100.0	103.3		104.0		97.3		113.9		102.5		105.2		100.0		95.1
	17	100.0	100.0	100.0	100.0		100.0		100.0		100.0		100.0		100.0		100.0		100.0
	18	104.5	122.4	100.0	106.8		121.5		98.2		104.3		101.1		102.9		100.0		99.2
	19	106.4	124.7	100.0	106.7		119.8		94.9		102.8		101.2		108.2		99.6		98.8
	平成19年 1月	104.5	120.5	100.0	107.3		120.6		97.5		103.5		103.0		105.6		100.0		95.1
	2	104.5	115.6	100.0	107.8		120.8		96.9		103.1		102.9		108.8		100.0		95.8
	3	104.5	114.8	100.0	107.4		120.0		96.9		101.5		102.2		109.2		100.0		99.1
	4	104.5	116.0	100.0	105.7		119.7		96.1		102.4		100.3		103.7		99.5		97.5
	5	104.5	120.8	100.0	106.9		118.8		96.1		102.4		100.6		110.6		99.5		99.5
	6	104.5	122.0	100.0	106.4		118.8		96.1		102.4		100.4		108.2		99.5		100.0
	7	104.5	122.3	100.0	106.0		118.3		96.1		102.4		100.7		106.4		99.5		97.0
	8	105.4	123.8	100.0	106.9		118.3		98.4		102.4		100.7		109.2		99.5		95.5
9	105.4	123.5	100.0	106.7		118.8		96.9		102.4		100.7		108.8		99.5		104.0	
10	105.4	127.2	100.0	107.7		122.2		96.9		103.5		100.5		108.6		99.5		101.1	
11	107.6	137.3	100.0	107.4		121.1		96.9		103.6		101.2		108.3		99.5		101.5	
12	121.9	152.0	100.0	103.8		119.8		74.0		103.6		100.7		111.1		99.5		100.0	
対 前 年 月 上 昇 率 %	平成16年平均	0.2	3.4	0.0	-1.3		-3.2		4.2		-2.2		-0.3		-2.3		0.0		1.5
	17	0.7	26.6	0.0	-3.2		-3.8		2.8		-12.2		-2.4		-4.9		0.0		5.2
	18	4.5	22.4	0.0	6.8		21.5		-1.8		4.3		1.1		2.9		0.0		-0.8
	19	1.8	1.9	0.0	-0.1		-1.4		-3.4		-1.4		0.1		5.2		-0.4		-0.4
	平成19年 1月	0.0	0.7	0.0	-0.6		-0.5		-0.9		-0.6		0.2		-1.3		0.0		-4.7
	2	0.0	-4.1	0.0	0.5		0.2		-0.6		-0.4		-0.1		3.0		0.0		0.7
	3	0.0	-0.7	0.0	-0.4		-0.7		0.0		-1.6		-0.7		0.4		0.0		3.4
	4	0.0	1.0	0.0	-1.6		-0.3		-0.8		0.9		-1.9		-5.0		-0.5		-1.6
	5	0.0	4.1	0.0	1.1		-0.8		0.0		0.0		0.3		6.7		0.0		2.1
	6	0.0	1.0	0.0	-0.5		0.0		0.0		0.0		-0.2		-2.2		0.0		0.5
	7	0.0	0.2	0.0	-0.4		-0.4		0.0		0.0		0.3		-1.7		0.0		-3.0
	8	0.9	1.2	0.0	0.8		0.0		2.4		0.0		0.0		2.6		0.0		-1.5
	9	0.0	-0.2	0.0	-0.2		0.4		-1.5		0.0		0.0		-0.4		0.0		8.9
10	0.0	3.0	0.0	0.9		2.9		0.0		1.1		-0.2		-0.2		0.0		-2.8	
11	2.1	7.9	0.0	-0.3		-0.9		0.0		0.1		0.7		-0.3		0.0		0.4	
12	13.3	10.7	0.0	-3.4		-1.1		-23.6		0.0		-0.5		2.6		0.0		-1.5	
対 前 年 同 月 上 昇 率 %	平成19年 1月	0.0	-1.8	0.0	1.1		-0.9		-2.0		1.0		4.6		4.0		0.0		-3.4
	2	0.0	-7.2	0.0	2.3		-0.3		2.1		1.0		4.3		5.9		0.0		0.5
	3	0.0	-5.6	0.0	1.4		-1.2		-0.7		-1.6		2.6		7.9		0.0		1.0
	4	0.0	-1.1	0.0	-0.6		-1.7		-2.4		-0.2		0.5		1.8		-0.5		-3.8
	5	0.0	-1.0	0.0	0.7		-2.2		-2.4		-0.2		0.6		8.8		-0.5		-2.1
	6	0.0	0.0	0.0	0.0		-1.7		-2.4		-3.2		0.4		5.8		-0.5		-2.1
	7	0.0	0.9	0.0	-0.6		-1.9		-2.4		-3.2		-1.1		4.8		-0.5		-3.6
	8	0.9	-1.2	0.0	0.3		-2.3		-0.1		-3.2		-2.2		9.6		-0.5		-3.1
	9	0.9	-3.7	0.0	-0.9		-2.8		-1.5		-3.2		-2.2		4.8		-0.5		6.9
	10	0.9	1.5	0.0	-0.1		-0.2		-1.5		-2.3		-2.2		3.9		-0.5		2.5
	11	3.0	15.8	0.0	-0.8		-0.5		-1.5		-1.4		-1.7		0.7		-0.5		3.0
	12	16.7	27.0	0.0	-3.8		-1.2		-24.8		-0.5		-2.0		3.8		-0.5		0.2



平成 17年 =100

衣 料	和 服	洋 服	下 着	セ ー タ ー 類	シ ャ ツ 類	下 着 類	履 物 類	他 の 被 服 類	サ ー ビ ス	被 服 関 連	保 健 医 療	医 薬 品	項 目	
													年	月
208	15	193	148	104	44	51	35	34	424	103	ウ	エ	イ	ト
94.7	100.0	94.3	90.7	88.3	97.0	94.6	95.3	98.1	100.8	101.5	平成15年平均		指 数	
94.6	100.0	94.2	94.2	92.8	98.2	95.7	96.3	99.4	100.4	100.3	16			
100.0	100.0	100.0	100.0	100.0	100.0	100.0	100.0	100.0	100.0	100.0	17			
102.0	105.6	101.7	100.6	100.1	101.6	82.0	100.3	100.7	102.9	112.5	18			
103.9	111.2	103.3	96.0	93.9	100.7	82.0	103.1	101.2	104.3	110.9	19			
98.8	111.2	97.8	91.7	87.9	100.4	83.0	100.4	100.7	103.2	111.2	平成19年 1月			
97.0	111.2	95.9	96.0	93.8	101.2	83.0	101.7	100.7	103.7	110.7	2			
106.1	111.2	105.7	94.2	91.2	101.2	80.4	103.3	100.7	104.0	111.5	3			
102.1	111.2	101.4	94.8	92.0	101.4	80.4	103.3	100.7	104.8	112.1	4			
104.5	111.2	104.0	97.6	96.2	100.7	80.4	104.2	100.7	104.6	112.1	5			
104.9	111.2	104.4	98.4	97.8	99.8	80.4	104.2	101.7	104.7	111.0	6			
102.5	111.2	101.8	92.7	89.4	100.3	80.4	102.7	101.7	104.4	110.1	7			
100.1	111.2	99.2	91.0	87.0	100.3	81.1	102.7	101.7	104.5	111.1	8			
112.2	111.2	112.2	101.1	101.9	99.4	81.1	103.2	101.7	104.3	111.0	9			
105.9	111.2	105.4	99.2	97.6	102.9	84.5	103.8	101.7	104.3	109.8	10			
107.1	111.2	106.8	98.7	98.2	100.0	84.5	103.8	101.7	104.4	110.0	11			
105.8	111.2	105.4	96.1	94.1	100.7	84.5	103.8	100.9	104.3	110.7	12			
-0.1	0.0	-0.1	3.8	5.1	1.2	1.3	1.1	1.3	-0.4	-1.2	平成16年平均			对 前 年 月 上 昇 率 %
5.7	0.0	6.2	6.2	7.8	1.8	4.5	3.8	0.6	-0.4	-0.3	17			
2.0	5.6	1.7	0.6	0.1	1.6	-18.0	0.3	0.7	2.9	12.5	18			
1.9	5.3	1.6	-4.6	-6.2	-0.9	0.0	2.8	0.5	1.4	-1.4	19			
-5.7	0.0	-6.2	-5.9	-8.4	-0.7	0.0	-2.3	0.0	-0.4	-0.5	平成19年 1月			
-1.8	0.0	-1.9	4.7	6.7	0.8	0.0	1.3	0.0	0.5	-0.4	2			
9.4	0.0	10.2	-1.9	-2.8	0.0	-3.1	1.6	0.0	0.3	0.7	3			
-3.8	0.0	-4.1	0.6	0.9	0.2	0.0	0.0	0.0	0.8	0.5	4			
2.4	0.0	2.6	3.0	4.6	-0.7	0.0	0.9	0.0	-0.2	0.0	5			
0.4	0.0	0.4	0.8	1.7	-0.9	0.0	0.0	1.0	0.1	-1.0	6			
-2.3	0.0	-2.5	-5.8	-8.6	0.5	0.0	-1.4	0.0	-0.3	-0.8	7			
-2.3	0.0	-2.6	-1.8	-2.7	0.0	0.9	0.0	0.0	0.1	0.9	8			
12.1	0.0	13.1	11.1	17.1	-0.9	0.0	0.5	0.0	-0.2	-0.1	9			
-5.6	0.0	-6.1	-1.9	-4.2	3.5	4.2	0.6	0.0	0.0	-1.1	10			
1.1	0.0	1.3	-0.5	0.6	-2.8	0.0	0.0	0.0	0.1	0.2	11			
-1.2	0.0	-1.3	-2.6	-4.2	0.7	0.0	0.0	-0.8	-0.1	0.6	12			
-1.8	11.2	-2.9	-9.4	-12.5	-2.3	2.2	4.1	0.0	0.1	-1.4	平成19年 1月		对 前 年 同 月 上 昇 率 %	
0.8	11.2	0.0	-1.0	-1.2	-0.8	2.2	4.0	0.0	0.8	-1.8	2			
3.8	11.2	3.2	-2.6	-3.5	-0.6	-2.0	2.6	0.0	1.2	-1.1	3			
-1.5	11.2	-2.5	-9.7	-13.3	-1.1	-2.0	2.6	0.0	2.0	-0.6	4			
2.4	11.2	1.8	-9.7	-13.3	-0.9	-2.0	3.5	0.0	2.0	-0.1	5			
1.9	11.2	1.3	-9.4	-12.2	-2.3	-2.0	3.5	1.0	2.0	-1.3	6			
0.4	0.0	0.4	-11.8	-16.1	-1.3	-2.0	3.5	1.0	1.6	-2.2	7			
0.9	0.0	1.0	-11.7	-16.4	-0.1	-1.1	4.9	1.0	1.7	-1.3	8			
10.5	0.0	11.4	6.5	10.6	-1.9	-1.1	1.2	1.0	1.7	-1.4	9			
1.6	0.0	1.7	4.5	6.0	1.6	3.0	0.6	1.0	0.9	-2.1	10			
2.6	0.0	2.8	4.2	6.7	-1.0	3.0	2.7	1.0	1.6	-1.9	11			
1.0	0.0	1.1	-1.4	-2.0	-0.4	1.8	1.0	0.2	0.7	-1.0	12			

第4表 筑西市中分類指数 (つづき)

年 月	項 目	用品	保 健	サ	保 健	交 通	交	関	自 動	通	教	授 業	学 習	教 科	補 習	教 養	
		・ 器 具	医 療	ー	医 療	・ 通 信	通	係	車 等	信	育	料 等	参 考 書	書	教 育	娛 楽	
ウ	エ	イ	ト														
		89	231	1,302	280	653	369	421	319	14	89	1,137					
指 数	平成15年平均	103.4	99.5	99.3	99.9	96.1	108.3	99.5	99.1	100.3	100.6	102.6					
	16	100.4	100.4	99.2	100.0	96.2	107.3	99.7	99.5	100.0	100.0	101.7					
	17	100.0	100.0	100.0	100.0	100.0	100.0	100.0	100.0	100.0	100.0	100.0					
	18	100.0	99.7	100.2	99.7	102.7	96.2	100.7	100.7	100.7	100.7	99.1					
	19	102.2	102.1	100.4	100.9	103.8	94.0	101.4	101.5	102.8	100.9	97.4					
	平成19年 1月	100.4	100.7	99.6	99.4	101.7	95.9	100.9	101.0	100.8	100.9	97.0					
	2	103.6	100.7	98.8	98.9	100.9	94.8	101.0	101.0	103.0	100.9	96.7					
	3	104.0	100.7	98.6	99.9	100.8	93.8	101.0	101.0	103.0	100.9	97.4					
	4	102.1	102.5	98.8	99.6	101.2	93.8	101.5	101.6	103.0	100.9	97.0					
	5	101.2	102.5	100.0	101.3	103.0	93.7	101.5	101.6	103.0	100.9	97.4					
	6	103.0	102.5	100.4	100.9	104.0	93.7	101.5	101.6	103.0	100.9	96.8					
	7	102.7	102.5	100.8	102.1	104.1	93.8	101.5	101.6	103.0	100.9	97.5					
	8	102.1	102.5	101.8	104.0	105.3	93.8	101.5	101.6	103.0	100.9	98.6					
	9	101.0	102.5	100.9	101.0	104.9	93.8	101.5	101.6	103.0	100.9	97.9					
	10	102.4	102.5	101.0	101.3	105.0	93.8	101.5	101.6	103.0	100.9	97.6					
	11	102.5	102.5	101.7	101.0	106.6	93.6	101.5	101.6	103.0	100.9	97.1					
	12	101.2	102.5	102.6	101.9	107.9	93.6	101.5	101.6	103.0	100.9	97.7					
	対 前 年 上 昇 率 %	平成16年平均	-2.9	0.8	-0.1	0.1	0.1	-1.0	0.2	0.4	-0.3	-0.6	-0.8				
		17	-0.4	-0.4	0.8	0.0	4.0	-6.8	0.3	0.5	0.0	0.0	-1.7				
18		0.0	-0.3	0.2	-0.3	2.7	-3.8	0.7	0.7	0.7	0.7	-0.9					
19		2.2	2.4	0.2	1.2	1.1	-2.3	0.7	0.8	2.1	0.2	-1.7					
平成19年 1月		-1.1	0.0	-0.2	-0.3	-0.4	0.0	0.0	0.0	0.0	0.0	-1.2					
2		3.2	0.0	-0.8	-0.5	-0.8	-1.1	0.1	0.0	2.2	0.0	-0.3					
3		0.4	0.0	-0.2	1.0	-0.1	-1.1	0.0	0.0	0.0	0.0	0.7					
4		-1.8	1.8	0.2	-0.3	0.4	0.0	0.5	0.6	0.0	0.0	-0.4					
5		-0.9	0.0	1.2	1.7	1.8	-0.1	0.0	0.0	0.0	0.0	0.4					
6		1.8	0.0	0.4	-0.4	1.0	0.0	0.0	0.0	0.0	0.0	-0.6					
7		-0.3	0.0	0.4	1.2	0.1	0.1	0.0	0.0	0.0	0.0	0.7					
8		-0.6	0.0	1.0	1.9	1.2	0.0	0.0	0.0	0.0	0.0	1.1					
9		-1.1	0.0	-0.9	-2.9	-0.4	0.0	0.0	0.0	0.0	0.0	-0.7					
10		1.4	0.0	0.1	0.3	0.1	0.0	0.0	0.0	0.0	0.0	-0.3					
11		0.1	0.0	0.7	-0.3	1.5	-0.2	0.0	0.0	0.0	0.0	-0.5					
12		-1.3	0.0	0.9	0.9	1.2	0.0	0.0	0.0	0.0	0.0	0.6					
対 前 年 同 月 上 昇 率 %		平成19年 1月	0.4	0.7	0.9	-0.6	2.4	-0.6	0.8	0.9	0.8	0.9	-1.0				
		2	4.9	0.7	-0.1	0.0	0.7	-1.8	0.9	0.9	3.0	0.9	-1.2				
		3	5.5	0.7	-1.0	-1.5	0.2	-2.6	0.9	0.9	2.0	0.9	-1.2				
	4	1.9	3.4	-0.6	0.3	0.1	-2.6	0.7	0.9	2.2	0.0	-2.0					
	5	1.2	3.4	-0.7	1.8	-0.8	-2.7	0.7	0.9	2.2	0.0	-2.5					
	6	2.8	3.4	0.1	2.0	0.8	-2.8	0.7	0.9	2.2	0.0	-3.1					
	7	1.6	3.4	0.1	1.9	0.7	-2.5	0.7	0.9	2.2	0.0	-2.8					
	8	0.9	3.4	-0.4	2.1	-0.4	-2.4	0.7	0.9	2.2	0.0	-2.4					
	9	0.7	3.4	-0.7	1.9	-0.8	-2.4	0.6	0.6	2.2	0.0	-1.8					
	10	2.2	1.8	0.1	2.2	0.6	-2.4	0.6	0.6	2.2	0.0	-0.9					
	11	5.0	1.8	1.7	2.1	3.8	-2.5	0.6	0.6	2.2	0.0	-1.1					
	12	-0.3	1.8	2.8	2.2	5.7	-2.4	0.6	0.6	2.2	0.0	-0.5					

平成 17年 =100

耐 久 財	教 養 娯 楽 用 品	用 教 養 娯 楽 品	の 印 刷 物	書 籍 ・ 他 ス	サ ー ビ ス	教 養 娯 楽 費	諸 雑 費	サ ー ビ ス	理 美 容	用 理 美 容 品	用 理 美 容 品	身 の 回 り	た ば こ	他 の 諸 雑 費	を 除 く 総 合	生 鮮 食 品	項 目	
																	年	月
114	242	167	613	582	119	128	77	63	195	9,606	ウ エ イ ト							
122.3	105.8	99.1	100.6	99.3	94.7	103.2	104.3	96.2	98.4	100.2	平 成15年 平均		指 数					
112.1	102.1	99.6	101.2	100.9	100.1	101.7	103.6	100.0	98.4	100.3	16							
100.0	100.0	100.0	100.0	100.0	100.0	100.0	100.0	100.0	100.0	100.0	17							
84.8	99.9	100.5	101.1	99.9	100.1	101.1	92.4	104.6	100.3	100.2	18							
71.0	97.5	100.8	101.3	99.8	99.8	101.5	87.4	109.1	100.6	100.3	19							
74.6	97.0	101.0	100.0	99.7	99.8	100.4	89.4	109.1	100.3	100.0	平 成19年 1月							
74.5	97.7	100.6	99.3	100.0	99.8	101.5	89.4	109.1	100.3	99.7	2							
76.6	98.2	100.6	100.0	99.9	99.8	101.6	88.5	109.1	100.3	100.0	3							
73.3	97.3	100.7	100.3	100.0	99.8	102.2	88.3	109.1	100.3	99.6	4							
72.2	96.9	100.7	101.4	99.6	99.8	101.2	87.1	109.1	100.3	100.1	5							
70.3	95.8	100.8	101.0	99.8	99.8	101.8	87.1	109.1	100.3	100.0	6							
71.8	96.9	100.7	101.6	99.5	99.8	100.6	86.8	109.1	100.3	99.9	7							
67.6	96.4	101.0	104.7	99.9	99.8	101.3	86.8	109.1	101.1	100.3	8							
68.8	98.5	100.7	102.3	100.1	99.8	102.4	86.5	109.1	101.1	100.7	9							
68.4	97.2	100.8	102.4	99.9	99.8	101.8	86.1	109.2	101.1	100.7	10							
67.3	97.8	100.8	101.4	99.9	99.8	101.9	86.1	109.2	101.1	100.8	11							
66.1	100.3	100.9	101.7	99.7	99.8	100.8	86.1	109.2	101.1	101.2	12							
-8.3	-3.5	0.5	0.6	1.6	5.6	-1.4	-0.6	3.9	0.0	0.1	平 成16年 平均		対 前 年 月 上 昇 率 %					
-10.8	-2.1	0.4	-1.2	-0.9	-0.1	-1.7	-3.5	0.0	1.6	-0.3	17							
-15.2	-0.1	0.5	1.1	-0.1	0.1	1.1	-7.6	4.6	0.3	0.2	18							
-16.3	-2.4	0.3	0.2	-0.1	-0.3	0.4	-5.4	4.3	0.3	0.1	19							
-2.0	-2.4	0.2	-1.1	-0.5	0.0	-1.1	-1.5	0.0	0.0	-0.5	平 成19年 1月							
-0.1	0.7	-0.4	-0.7	0.3	0.0	1.1	0.0	0.0	0.0	-0.3	2							
2.8	0.5	0.0	0.7	-0.1	0.0	0.1	-1.0	0.0	0.0	0.3	3							
-4.3	-0.9	0.1	0.3	0.1	0.0	0.6	-0.2	0.0	0.0	-0.4	4							
-1.5	-0.4	0.0	1.1	-0.4	0.0	-1.0	-1.4	0.0	0.0	0.5	5							
-2.6	-1.1	0.1	-0.4	0.2	0.0	0.6	0.0	0.0	0.0	-0.1	6							
2.1	1.1	-0.1	0.6	-0.3	0.0	-1.2	-0.3	0.0	0.0	-0.1	7							
-5.8	-0.5	0.3	3.1	0.4	0.0	0.7	0.0	0.0	0.8	0.4	8							
1.8	2.2	-0.3	-2.3	0.2	0.0	1.1	-0.3	0.0	0.0	0.4	9							
-0.6	-1.3	0.1	0.1	-0.2	0.0	-0.6	-0.5	0.1	0.0	0.0	10							
-1.6	0.6	0.0	-1.0	0.0	0.0	0.1	0.0	0.0	0.0	0.1	11							
-1.8	2.6	0.1	0.3	-0.2	0.0	-1.1	0.0	0.0	0.0	0.4	12							
-16.4	-3.2	0.5	1.9	-0.2	-0.3	2.0	-11.6	9.1	-0.1	0.1	平 成19年 1月		対 前 年 同 月 上 昇 率 %					
-16.8	-2.1	0.4	1.2	-0.2	-0.3	2.0	-11.9	9.1	-0.1	0.0	2							
-15.0	-2.4	0.3	1.0	1.2	-0.3	2.4	-2.2	9.1	-0.1	0.0	3							
-17.3	-3.0	0.4	0.1	1.1	-0.4	2.1	-2.4	9.1	0.0	-0.5	4							
-21.4	-3.4	0.4	0.3	0.2	-0.4	-1.0	-3.8	9.1	0.0	-0.3	5							
-19.9	-4.7	0.2	-0.8	0.6	-0.4	0.4	-3.8	9.1	0.0	-0.3	6							
-15.9	-3.7	0.1	-1.2	-0.8	-0.4	-1.1	-4.1	0.0	0.0	-0.5	7							
-17.1	-3.4	0.2	-0.4	-0.3	-0.4	-0.3	-4.1	0.0	0.8	-0.3	8							
-15.2	-1.5	0.3	-0.6	-0.5	-0.4	-0.2	-5.2	0.0	0.8	0.3	9							
-12.3	-0.5	0.2	0.4	-0.5	-0.4	-0.7	-4.9	0.1	0.8	0.4	10							
-13.8	-1.8	0.3	0.7	-0.5	-0.4	-0.4	-5.2	0.1	0.8	0.6	11							
-13.1	0.9	0.1	0.6	-0.5	0.0	-0.7	-5.2	0.1	0.8	0.7	12							

第4表 鹿島中分類指数

年 月	項 目	総 合	食 料	穀 類	魚 介 類	生 鮮 魚 介 類	肉 類	乳 卵 類	野 菜 ・ 海 草	生 鮮 野 菜	果 物	生 鮮 果 物
指 数	平成15年平均	100.3	99.5	105.3	97.4	95.3	96.4	95.9	102.7	102.3	98.2	98.0
	16	100.2	100.7	110.1	97.4	95.8	99.5	95.0	105.8	107.9	102.3	102.2
	17	100.0	100.0	100.0	100.0	100.0	100.0	100.0	100.0	100.0	100.0	100.0
	18	100.0	100.4	97.9	102.9	103.2	102.2	96.5	103.2	108.6	101.2	101.3
	19	99.9	100.2	96.6	101.6	98.2	102.0	93.9	101.0	104.4	106.8	107.0
	平成19年 1月	99.4	100.2	96.8	102.5	101.6	102.9	93.1	99.1	99.6	110.9	111.3
	2	98.9	99.0	96.8	100.2	96.6	101.4	94.3	94.5	93.1	100.0	99.9
	3	99.3	99.6	96.1	102.6	99.4	103.5	94.8	95.2	94.9	105.6	105.7
	4	99.5	100.3	95.4	107.4	106.3	101.0	93.8	101.0	105.0	101.0	101.0
	5	99.7	99.8	96.4	103.7	101.3	101.2	92.4	101.3	105.1	101.9	102.0
	6	99.9	100.5	96.1	97.7	90.8	102.4	92.8	103.1	108.2	123.1	123.9
	7	99.5	99.2	96.2	97.7	90.8	102.2	92.4	98.4	100.8	104.1	104.2
	8	99.9	99.8	97.1	98.4	91.6	99.3	94.5	100.3	104.1	112.9	113.3
9	100.2	100.2	98.0	98.0	92.3	101.3	96.1	103.7	109.1	103.2	103.1	
10	100.8	101.9	96.2	100.0	96.0	102.3	94.9	108.6	117.5	119.0	119.6	
11	100.9	101.0	97.3	101.8	99.3	102.4	94.5	101.9	105.7	108.8	109.1	
12	101.2	101.2	96.9	109.0	112.1	104.2	93.7	104.4	109.3	91.0	90.6	
对 前 年 月 上 昇 率 %	平成16年平均	-0.1	1.2	4.6	0.0	0.6	3.2	-0.9	3.1	5.5	4.2	4.3
	17	-0.2	-0.7	-9.2	2.7	4.4	0.5	5.3	-5.5	-7.3	-2.2	-2.2
	18	0.0	0.4	-2.1	2.9	3.2	2.2	-3.5	3.2	8.6	1.2	1.3
	19	-0.1	-0.2	-1.3	-1.3	-4.8	-0.2	-2.7	-2.1	-3.9	5.5	5.6
	平成19年 1月	-0.3	0.5	0.5	-2.3	-4.2	0.4	-4.1	6.8	9.7	10.6	10.9
	2	-0.5	-1.2	0.0	-2.2	-4.9	-1.5	1.3	-4.6	-6.5	-9.8	-10.2
	3	0.4	0.6	-0.7	2.4	2.9	2.1	0.5	0.7	1.9	5.6	5.8
	4	0.2	0.7	-0.7	4.7	6.9	-2.4	-1.1	6.1	10.6	-4.4	-4.4
	5	0.2	-0.5	1.0	-3.4	-4.7	0.2	-1.5	0.3	0.1	0.9	1.0
	6	0.2	0.7	-0.3	-5.8	-10.4	1.2	0.4	1.8	2.9	20.8	21.5
	7	-0.4	-1.3	0.1	0.0	0.0	-0.2	-0.4	-4.6	-6.8	-15.4	-15.9
	8	0.4	0.6	0.9	0.7	0.9	-2.8	2.3	1.9	3.3	8.5	8.7
	9	0.3	0.4	0.9	-0.4	0.8	2.0	1.7	3.4	4.8	-8.6	-9.0
10	0.6	1.7	-1.8	2.0	4.0	1.0	-1.2	4.7	7.7	15.3	16.0	
11	0.1	-0.9	1.1	1.8	3.4	0.1	-0.4	-6.2	-10.0	-8.6	-8.8	
12	0.3	0.2	-0.4	7.1	12.9	1.8	-0.8	2.5	3.4	-16.4	-17.0	
对 前 年 同 月 上 昇 率 %	平成19年 1月	-0.8	-1.4	-3.4	0.3	-1.6	1.7	-0.4	-13.4	-21.9	9.0	9.4
	2	-1.0	-1.7	-2.8	-1.2	-4.8	1.7	-6.9	-13.0	-20.4	5.2	5.3
	3	-0.7	-1.0	-4.4	0.2	-3.3	2.7	-0.2	-10.6	-15.4	12.3	12.9
	4	-0.4	0.3	-2.7	4.4	2.0	-1.4	-2.2	-3.4	-3.8	10.5	11.0
	5	-0.5	-1.0	-1.8	-1.4	-5.9	-1.0	-7.0	-0.3	-0.7	-0.7	-0.9
	6	-0.1	-0.3	-1.0	-5.8	-12.9	-0.2	-4.2	1.9	1.1	7.9	7.9
	7	-0.1	-0.3	-0.5	-3.3	-9.0	-1.9	-3.2	-0.9	-2.6	2.1	2.0
	8	-0.4	-1.6	-0.8	-3.4	-9.6	-5.1	-0.8	-10.8	-15.8	4.8	4.7
	9	0.1	0.1	0.5	-2.2	-5.5	-2.5	0.3	0.2	-1.4	1.8	1.5
	10	0.7	1.3	-0.1	-4.2	-8.0	0.9	-3.3	4.3	6.4	15.2	16.0
	11	1.3	2.2	0.3	-2.3	-6.1	1.9	-0.2	14.5	23.2	7.8	8.4
	12	1.5	1.5	0.6	3.9	5.7	1.7	-3.5	12.5	20.4	-9.3	-9.8

平成 17年 =100											項目	年月		
調油 味脂 料	菓 子 類	調 理 食 品	飲 料	酒 類	外 食	住 居	家 賃	設 備 維 持 修 繕	光 熱 ・ 水 道	電 氣 代				
103	213	253	145	142	511	1,865	1,576	288	706	324	ウ	エ	イ	ト
99.8	98.3	99.7	103.0	96.3	99.5	101.8	101.8	101.7	98.8	103.9	平成15年平均		指 数	
99.4	98.4	100.7	99.8	96.7	100.2	100.8	100.8	100.8	99.0	102.3	16			
100.0	100.0	100.0	100.0	100.0	100.0	100.0	100.0	100.0	100.0	100.0	17			
97.2	100.6	101.6	98.4	95.7	100.5	99.4	99.4	99.3	104.0	101.2	18			
97.2	101.1	102.5	100.0	92.8	101.0	99.4	99.1	100.8	105.4	102.1	19			
97.2	100.4	101.5	99.0	93.2	101.2	99.2	99.2	99.2	104.6	102.5	平成19年 1月			
98.4	100.1	102.0	99.5	93.3	101.2	99.0	98.9	99.2	104.3	102.5	2			
95.6	100.4	101.8	100.3	93.4	100.9	98.9	98.9	99.2	104.3	102.5	3			
97.6	100.0	102.3	100.5	93.8	100.6	99.0	98.8	100.2	103.9	101.8	4			
95.6	100.5	101.1	100.4	93.4	100.6	99.0	98.8	100.5	104.5	101.8	5			
96.9	100.3	101.1	100.7	92.8	100.6	99.2	98.8	101.6	104.6	101.8	6			
97.3	102.1	101.5	100.3	92.9	100.6	99.5	99.1	101.6	104.7	101.4	7			
95.5	101.9	101.2	99.9	92.5	101.0	99.6	99.2	101.5	104.9	101.4	8			
96.8	101.3	103.1	100.4	92.3	100.9	99.8	99.4	101.5	105.2	101.4	9			
98.9	101.6	103.9	100.2	92.0	101.6	99.6	99.2	101.5	106.6	102.5	10			
98.6	101.8	105.0	99.4	92.0	101.6	99.9	99.6	101.5	107.8	102.5	11			
97.5	102.3	105.6	99.4	92.0	101.6	99.9	99.6	101.5	109.1	102.5	12			
-0.4	0.2	1.1	-3.2	0.4	0.7	-1.0	-1.0	-0.9	0.2	-1.5	平成16年平均		对 前 年	
0.6	1.6	-0.7	0.2	3.4	-0.2	-0.8	-0.8	-0.8	1.0	-2.2	17			
-2.8	0.6	1.6	-1.6	-4.3	0.5	-0.6	-0.6	-0.7	4.0	1.2	18			
0.0	0.5	0.9	1.6	-3.0	0.5	0.0	-0.3	1.5	1.3	0.9	19			
-0.5	-0.1	-2.5	0.1	-1.0	0.0	-0.1	-0.1	0.0	0.5	1.3	平成19年 1月		月 上 昇 率 %	
1.2	-0.3	0.5	0.5	0.1	0.0	-0.2	-0.3	0.0	-0.3	0.0	2			
-2.8	0.3	-0.2	0.8	0.1	-0.3	-0.1	0.0	0.0	0.0	0.0	3			
2.1	-0.4	0.5	0.2	0.4	-0.3	0.1	-0.1	1.0	-0.4	-0.7	4			
-2.0	0.5	-1.2	-0.1	-0.4	0.0	0.0	0.0	0.3	0.6	0.0	5			
1.4	-0.2	0.0	0.3	-0.6	0.0	0.2	0.0	1.1	0.1	0.0	6			
0.4	1.8	0.4	-0.4	0.1	0.0	0.3	0.3	0.0	0.1	-0.4	7			
-1.8	-0.2	-0.3	-0.4	-0.4	0.4	0.1	0.1	-0.1	0.2	0.0	8			
1.4	-0.6	1.9	0.5	-0.2	-0.1	0.2	0.2	0.0	0.3	0.0	9			
2.2	0.3	0.8	-0.2	-0.3	0.7	-0.2	-0.2	0.0	1.3	1.1	10			
-0.3	0.2	1.1	-0.8	0.0	0.0	0.3	0.4	0.0	1.1	0.0	11			
-1.1	0.5	0.6	0.0	0.0	0.0	0.0	0.0	0.0	1.2	0.0	12			
-2.2	-0.7	0.3	0.3	-4.0	1.2	-0.8	-0.9	-0.3	0.5	-0.5	平成19年 1月		对 前 年 同 月 上 昇 率 %	
0.7	-0.6	1.2	0.4	-4.3	1.2	-1.1	-1.3	-0.3	0.1	-0.5	2			
-2.8	-1.1	-0.2	0.3	-3.1	0.9	-0.9	-0.9	-0.3	0.1	-0.5	3			
0.7	-0.9	0.2	2.8	-2.7	0.5	-0.8	-1.0	0.7	1.0	1.5	4			
-1.1	-0.6	-1.3	2.1	-3.6	0.2	-0.5	-0.6	1.0	1.2	1.5	5			
-0.4	-0.2	-0.5	3.5	-2.6	0.2	0.0	-0.3	2.1	1.3	1.5	6			
1.1	1.8	1.3	3.0	-2.5	0.2	0.6	0.2	2.7	1.2	1.1	7			
-1.2	1.8	0.4	2.9	-2.2	0.6	0.8	0.5	2.6	0.3	1.1	8			
1.0	1.0	2.7	2.9	-3.4	-0.3	0.9	0.6	2.1	0.6	1.1	9			
3.3	1.8	2.6	0.4	-3.0	0.4	0.7	0.4	2.1	1.9	1.3	10			
1.2	1.7	3.2	0.2	-2.0	0.4	0.6	0.3	2.3	3.6	1.3	11			
-0.2	1.8	1.4	0.5	-2.2	0.4	0.6	0.3	2.3	4.8	1.3	12			



平成 17年 =100

衣 料	和服		洋服		下 着	セ ー タ ー	シ ャ ツ	下 着	履 物	他 の 被 服	サ ー ビ ス	被 服 関 連	保 健 医 療	医 薬 品	項 目	年 月
	169	15	154	128	89	39	45	31	25	456	123	ウ	エ	イ		
100.2	100.0	100.2	95.0	93.7	98.0	102.2	102.1	99.1	100.8	101.5	平成15年平均					
100.1	100.0	100.1	101.0	101.6	99.8	100.1	99.9	97.8	100.6	100.3	16					
100.0	100.0	100.0	100.0	100.0	100.0	100.0	100.0	100.0	100.0	100.0	17					
98.9	105.6	98.3	99.5	98.7	101.2	99.3	96.9	102.1	100.1	99.1	18					
102.3	111.2	101.4	100.2	99.9	101.0	94.7	87.9	102.4	101.2	97.7	19					
94.1	111.2	92.5	92.4	88.9	100.4	90.3	93.6	101.6	100.2	97.5	平成19年 1月					
91.8	111.2	89.9	95.5	93.1	101.2	94.7	97.2	101.6	100.5	97.4	2					
101.4	111.2	100.5	97.0	95.2	101.2	94.7	98.3	101.6	100.7	98.0	3					
103.0	111.2	102.2	100.4	100.0	101.3	94.7	97.6	101.6	101.5	98.6	4					
104.3	111.2	103.6	103.2	104.0	101.3	94.7	98.7	101.6	101.6	98.1	5					
104.9	111.2	104.3	102.8	103.6	101.1	94.7	98.7	101.6	101.7	98.2	6					
98.0	111.2	96.7	96.4	94.4	101.0	94.7	96.5	103.2	101.3	96.9	7					
96.0	111.2	94.5	94.2	91.2	101.0	94.7	97.8	103.2	101.4	97.9	8					
104.5	111.2	103.9	106.5	109.2	100.1	94.7	98.9	103.2	101.1	96.5	9					
107.7	111.2	107.3	105.3	106.1	103.4	97.0	99.6	103.2	101.1	97.0	10					
110.8	111.2	110.7	104.9	107.0	100.2	97.0	99.0	103.2	101.5	98.2	11					
110.8	111.2	110.7	104.2	105.9	100.2	94.7	98.0	103.2	101.2	97.7	12					
-0.1	0.0	-0.1	6.4	8.5	1.9	-2.0	-2.2	-1.3	-0.2	-1.2	平成16年平均					
-0.1	0.0	-0.1	-1.0	-1.6	0.2	-0.1	0.1	2.2	-0.6	-0.3	17					
-1.1	5.6	-1.7	-0.5	-1.3	1.2	-0.7	-3.1	2.1	0.1	-0.9	18					
3.4	5.3	3.2	0.7	1.2	-0.2	-4.6	1.0	0.3	1.1	-1.4	19					
-8.6	0.0	-9.5	-8.6	-12.2	-0.6	0.0	-5.6	0.0	-0.5	-1.4	平成19年 1月					
-2.4	0.0	-2.8	3.4	4.7	0.8	4.9	3.8	0.0	0.3	-0.1	2					
10.5	0.0	11.8	1.6	2.3	0.0	0.0	1.1	0.0	0.2	0.6	3					
1.6	0.0	1.7	3.5	5.0	0.1	0.0	-0.7	0.0	0.8	0.6	4					
1.3	0.0	1.4	2.8	4.0	0.0	0.0	1.1	0.0	0.1	-0.5	5					
0.6	0.0	0.7	-0.4	-0.4	-0.2	0.0	0.0	0.0	0.1	0.1	6					
-6.6	0.0	-7.3	-6.2	-8.9	-0.1	0.0	-2.2	1.6	-0.4	-1.3	7					
-2.0	0.0	-2.3	-2.3	-3.4	0.0	0.0	1.3	0.0	0.1	1.0	8					
8.9	0.0	9.9	13.1	19.7	-0.9	0.0	1.1	0.0	-0.3	-1.4	9					
3.1	0.0	3.3	-1.1	-2.8	3.3	2.4	0.7	0.0	0.0	0.5	10					
2.9	0.0	3.2	-0.4	0.8	-3.1	0.0	-0.6	0.0	0.4	1.2	11					
0.0	0.0	0.0	-0.7	-1.0	0.0	-2.4	0.0	0.0	-0.3	-0.5	12					
-3.5	11.2	-4.9	-5.3	-7.1	-1.7	-9.8	0.3	0.0	-0.4	-2.2	平成19年 1月					
-1.7	11.2	-3.1	0.4	1.0	-0.7	-5.4	5.0	0.0	0.1	-1.6	2					
1.7	11.2	0.8	1.4	2.1	-0.1	-5.4	1.5	0.0	0.1	-1.7	3					
2.9	11.2	2.1	-0.1	0.1	-0.6	-5.4	0.9	-1.0	1.6	-0.6	4					
4.2	11.2	3.5	0.6	0.8	0.2	-5.4	2.1	-1.0	1.9	-0.3	5					
4.8	11.2	4.2	0.1	0.4	-0.5	-5.4	2.1	-1.0	1.9	-0.9	6					
2.5	0.0	2.9	-1.6	-2.5	0.1	-5.4	1.7	0.6	2.0	-2.3	7					
2.6	0.0	2.8	-1.5	-2.6	0.6	-5.4	-0.2	0.6	2.0	-1.3	8					
4.4	0.0	4.9	5.8	8.4	-0.5	-5.4	0.4	0.6	1.5	-2.3	9					
6.3	0.0	7.0	3.2	3.4	2.8	-3.1	-0.1	1.6	0.5	-1.9	10					
7.9	0.0	8.6	2.9	4.6	-0.8	-3.1	-0.7	1.6	1.2	-1.0	11					
7.6	0.0	8.3	3.1	4.6	-0.8	4.9	-0.2	1.6	0.5	-1.2	12					

第4表 鹿島中分類指数 (つづき)

年 月	項 目	用品	保 健	サ	保 健	交 通	交	関	自 動	通	教	授 業	学 習	教 科	補 習	教 養	
		・器具	医 療	ーピ	医 療	・通信	通	係	車 等	信	育	料 等	参 考 書	書	教 育	娛 楽	
ウ	エ	イ	ト	83	250	1,674	231	1,022	421	291	213	9	69	1,160			
指 数	平成15年平均	105.1	99.5	99.0	100.0	96.5	107.9	99.5	99.0	100.9	100.6	102.1					
	16	102.3	100.3	98.9	100.0	96.6	106.8	99.7	99.5	100.1	100.0	101.7					
	17	100.0	100.0	100.0	100.0	100.0	100.0	100.0	100.0	100.0	100.0	100.0					
	18	103.0	99.5	99.9	99.8	101.5	96.0	100.8	100.9	100.5	100.6	98.7					
	19	105.0	101.6	99.9	100.5	102.3	93.6	101.5	101.6	102.3	100.8	96.6					
	平成19年 1月	103.0	100.5	99.5	99.6	101.0	95.6	101.0	101.1	100.6	100.8	96.6					
	2	104.7	100.5	98.7	99.1	100.3	94.5	101.0	101.1	102.5	100.8	96.0					
	3	105.2	100.5	98.5	100.0	100.3	93.4	101.0	101.1	102.5	100.8	97.0					
	4	104.7	101.9	98.5	99.8	100.3	93.4	101.6	101.8	102.5	100.8	96.4					
	5	105.7	101.9	99.4	100.7	101.5	93.3	101.6	101.8	102.5	100.8	96.7					
	6	106.3	101.9	99.7	100.2	102.1	93.3	101.6	101.8	102.5	100.8	96.0					
	7	106.0	101.9	99.7	101.3	102.0	93.4	101.6	101.8	102.5	100.8	96.5					
	8	104.9	101.9	100.7	102.8	103.2	93.4	101.6	101.8	102.5	100.8	97.3					
	9	105.4	101.9	100.1	100.3	102.8	93.4	101.6	101.8	102.5	100.8	97.0					
	10	104.6	101.9	100.2	100.6	102.9	93.3	101.6	101.8	102.5	100.8	96.8					
	11	105.2	101.9	101.2	100.3	104.6	93.2	101.6	101.8	102.5	100.8	96.4					
	12	104.3	101.9	102.4	101.3	106.4	93.2	101.6	101.8	102.5	100.8	97.0					
	対 前 年 月 上 昇 率 %	平成16年平均	-2.7	0.7	-0.1	0.0	0.1	-1.1	0.2	0.5	-0.8	-0.6	-0.4				
		17	-2.2	-0.3	1.1	0.0	3.5	-6.4	0.3	0.5	-0.1	0.0	-1.7				
18		3.0	-0.5	-0.1	-0.2	1.5	-4.0	0.8	0.9	0.5	0.6	-1.3					
19		1.9	2.1	0.0	0.7	0.8	-2.5	0.7	0.7	1.8	0.2	-2.1					
平成19年 1月		-0.8	0.0	0.0	-0.2	0.0	0.0	0.0	0.0	0.0	0.0	-1.0					
2		1.7	0.0	-0.8	-0.5	-0.7	-1.2	0.0	0.0	1.9	0.0	-0.6					
3		0.5	0.0	-0.2	0.9	0.0	-1.2	0.0	0.0	0.0	0.0	1.0					
4		-0.5	1.4	0.0	-0.2	0.0	0.0	0.6	0.7	0.0	0.0	-0.6					
5		1.0	0.0	0.9	0.9	1.2	-0.1	0.0	0.0	0.0	0.0	0.3					
6		0.6	0.0	0.3	-0.5	0.6	0.0	0.0	0.0	0.0	0.0	-0.7					
7		-0.3	0.0	0.0	1.1	-0.1	0.1	0.0	0.0	0.0	0.0	0.5					
8		-1.0	0.0	1.0	1.5	1.2	0.0	0.0	0.0	0.0	0.0	0.8					
9		0.5	0.0	-0.6	-2.4	-0.4	0.0	0.0	0.0	0.0	0.0	-0.3					
10		-0.8	0.0	0.1	0.3	0.1	-0.1	0.0	0.0	0.0	0.0	-0.2					
11		0.6	0.0	1.0	-0.3	1.7	-0.1	0.0	0.0	0.0	0.0	-0.4					
12		-0.9	0.0	1.2	1.0	1.7	0.0	0.0	0.0	0.0	0.0	0.6					
対 前 年 同 月 上 昇 率 %		平成19年 1月	-0.8	0.5	0.1	-0.4	0.4	-0.7	0.9	1.0	0.6	0.8	-1.2				
		2	1.2	0.5	-0.7	0.0	-0.4	-1.9	0.9	1.0	2.5	0.8	-1.9				
		3	1.6	0.5	-1.2	-1.1	-0.5	-2.8	0.9	1.0	1.6	0.8	-1.4				
	4	0.6	3.1	-0.8	0.2	-0.3	-2.8	0.6	0.7	1.9	0.0	-2.3					
	5	1.5	3.1	-0.6	1.0	-0.2	-2.8	0.6	0.7	1.9	0.0	-3.0					
	6	2.5	3.1	0.2	1.2	1.1	-3.0	0.6	0.7	1.9	0.0	-3.5					
	7	5.4	3.1	-0.1	1.1	0.8	-2.7	0.6	0.7	1.9	0.0	-3.1					
	8	3.6	3.1	-0.3	1.2	0.2	-2.6	0.6	0.7	1.9	0.0	-2.8					
	9	2.4	3.1	-0.5	1.1	-0.1	-2.6	0.6	0.7	1.9	0.0	-2.1					
	10	1.4	1.4	-0.1	1.3	0.5	-2.7	0.6	0.7	1.9	0.0	-0.9					
	11	3.8	1.4	1.4	1.2	3.0	-2.6	0.6	0.7	1.9	0.0	-1.3					
	12	0.5	1.4	2.9	1.5	5.3	-2.5	0.6	0.7	1.9	0.0	-0.6					



平成 17年 =100

耐 久 財	教 養 娛 楽 用 品	の 書 籍 ・ 他 物	サ ー ビ ス	諸 雑 費	サ ー ビ ス	理 美 容	用 理 美 容 品	用 身 の 回 り こ	た ば こ	他 の 諸 雑 費	を 除 く 総 合	生 鮮 食 品	項 目		年 月		
													ウ	エ	イ	ト	
140	253	157	609	580	127	128	58	68	198	9,569							
118.4	104.3	99.1	100.8	100.1	99.9	104.4	99.7	96.2	98.6	100.3			平 成15年 平均				
110.8	101.6	99.6	101.5	100.5	100.6	103.2	98.4	100.0	98.6	100.0			16				
100.0	100.0	100.0	100.0	100.0	100.0	100.0	100.0	100.0	100.0	100.0			17				
83.4	100.6	100.4	100.9	101.2	102.0	97.6	103.8	104.6	101.1	99.8			18				
70.4	98.4	100.6	100.9	102.2	102.1	97.5	107.6	109.1	101.3	99.8			19				
73.4	98.3	100.8	100.1	101.8	102.1	96.7	106.6	109.1	101.0	99.2			平 成19年 1月				
72.1	98.9	100.4	99.2	101.8	102.1	96.7	106.2	109.1	101.0	99.0			2				
76.6	99.5	100.5	99.7	101.7	102.1	96.3	106.2	109.1	101.0	99.3			3				
72.6	98.5	100.5	99.9	102.2	102.1	97.4	108.5	109.1	101.0	99.3			4				
71.3	98.0	100.5	101.1	101.9	102.1	96.2	108.5	109.1	101.0	99.6			5				
69.3	97.0	100.6	100.6	102.2	102.1	97.3	108.5	109.1	101.0	99.6			6				
71.7	97.5	100.6	100.8	102.0	102.1	96.5	108.2	109.1	101.0	99.6			7				
67.0	96.8	100.8	103.5	102.3	102.1	97.4	108.2	109.1	101.6	99.8			8				
69.2	99.3	100.5	101.5	102.5	102.3	98.2	107.6	109.1	101.6	100.1			9				
68.4	97.7	100.6	102.1	102.7	102.1	99.4	107.6	109.2	101.6	100.4			10				
66.8	98.2	100.7	101.3	102.7	102.1	99.4	107.5	109.2	101.6	100.7			11				
66.4	100.8	100.7	101.5	102.6	102.1	98.9	107.5	109.2	101.6	101.0			12				
-6.4	-2.6	0.5	0.7	0.4	0.7	-1.2	-1.4	3.9	0.0	-0.3			平 成16年 平均				
-9.7	-1.6	0.4	-1.5	-0.5	-0.6	-3.1	1.6	0.0	1.4	0.0			17				
-16.6	0.6	0.4	0.9	1.2	2.0	-2.4	3.8	4.6	1.1	-0.2			18				
-15.6	-2.2	0.2	0.0	1.0	0.1	-0.1	3.7	4.3	0.2	0.0			19				
-0.5	-2.4	0.2	-0.9	0.1	0.0	-0.7	2.5	0.0	0.0	-0.6			平 成19年 1月				
-1.8	0.6	-0.4	-0.9	0.0	0.0	0.0	-0.4	0.0	0.0	-0.2			2				
6.2	0.6	0.1	0.5	-0.1	0.0	-0.4	0.0	0.0	0.0	0.3			3				
-5.2	-1.0	0.0	0.2	0.5	0.0	1.1	2.2	0.0	0.0	0.0			4				
-1.8	-0.5	0.0	1.2	-0.3	0.0	-1.2	0.0	0.0	0.0	0.3			5				
-2.8	-1.0	0.1	-0.5	0.3	0.0	1.1	0.0	0.0	0.0	0.0			6				
3.5	0.5	0.0	0.2	-0.2	0.0	-0.8	-0.3	0.0	0.0	0.0			7				
-6.6	-0.7	0.2	2.7	0.3	0.0	0.9	0.0	0.0	0.6	0.2			8				
3.3	2.6	-0.3	-1.9	0.2	0.2	0.8	-0.6	0.0	0.0	0.3			9				
-1.2	-1.6	0.1	0.6	0.2	-0.2	1.2	0.0	0.1	0.0	0.3			10				
-2.3	0.5	0.1	-0.8	0.0	0.0	0.0	-0.1	0.0	0.0	0.3			11				
-0.6	2.6	0.0	0.2	-0.1	0.0	-0.5	0.0	0.0	0.0	0.3			12				
-16.3	-2.0	0.4	1.8	1.2	0.3	-0.5	2.8	9.1	-0.2	-0.5			平 成19年 1月				
-19.6	-1.1	0.2	0.9	1.1	0.3	-1.2	2.3	9.1	-0.2	-0.6			2				
-14.3	-1.3	0.3	0.6	1.1	0.3	-1.3	2.8	9.1	-0.2	-0.6			3				
-17.2	-2.1	0.2	-0.2	1.3	0.0	-1.1	4.6	9.1	0.0	-0.4			4				
-21.8	-2.8	0.2	0.1	1.1	0.0	-2.0	4.6	9.1	0.0	-0.4			5				
-20.5	-4.0	0.2	-1.0	1.6	0.0	0.1	4.6	9.1	0.0	-0.1			6				
-14.6	-3.6	0.2	-1.6	0.4	0.0	-0.3	4.0	0.0	0.0	0.1			7				
-16.3	-3.7	0.2	-1.0	0.7	0.0	0.6	4.0	0.0	0.6	0.0			8				
-12.3	-2.0	0.2	-1.0	0.6	0.2	0.1	3.5	0.0	0.6	0.2			9				
-8.9	-0.9	0.2	0.3	0.9	0.0	1.8	3.5	0.1	0.6	0.6			10				
-11.8	-2.7	0.3	0.6	0.9	0.0	1.7	3.4	0.1	0.6	0.9			11				
-10.0	0.1	0.1	0.5	0.9	0.0	1.5	3.4	0.1	0.6	1.2			12				

第5表 帰属家賃及び生鮮食品等を除く指数（茨城県）

年 月		平成 17年=100												
		生 鮮 食 品	除 く 総 合	生 鮮 食 品 を 除 く 食 料	生 鮮 食 品 を 除 く 食 料	総 家 賃 を 除 く 合	持 家 賃 を 除 く 合	住 家 賃 を 除 く 合	持 家 賃 を 除 く 合	持 家 賃 を 除 く 合	工 ネ ル ギ	除 く 食 料 （ 酒 類 及 び た ば こ ） を 除 く 合	教 育 関 係 費	関 係 費
ウ	エ	イ	ト	399	9,601	2,102	8,490	624	372	717	6,906	442	1,275	443
指 数	平成15年平均	100.4	100.2	100.0	100.4	100.6	101.0	0.0	0.0	99.5	102.4	0.0		
	16	103.4	100.2	100.8	100.5	100.3	100.3	0.0	0.0	99.8	101.4	0.0		
	17	100.0	100.0	100.0	100.0	100.0	100.0	100.0	100.0	100.0	100.0	100.0		
	18	107.8	100.2	99.9	100.6	99.9	100.1	105.1	99.7	100.7	99.0	97.1		
	19	107.3	100.2	100.3	100.7	100.3	100.0	106.9	99.5	101.7	97.5	95.5		
	平成19年 1月	111.0	99.7	100.1	100.3	99.6	99.9	104.7	99.0	101.4	96.9	97.0		
	2	103.2	99.4	100.2	99.6	99.4	99.6	103.2	98.8	101.5	96.3	96.1		
	3	105.5	99.7	100.1	100.0	99.5	99.8	103.3	99.2	101.4	97.5	95.3		
	4	106.2	99.8	100.1	100.2	100.1	100.2	103.4	99.3	101.8	97.0	95.3		
	5	107.2	100.1	99.9	100.6	100.4	100.4	105.2	99.6	101.8	97.5	95.3		
	6	110.1	100.1	99.8	100.7	100.7	100.3	106.3	99.5	101.8	96.9	95.3		
	7	103.5	100.1	99.9	100.3	100.6	100.0	106.9	99.3	101.8	97.8	95.3		
	8	108.5	100.3	99.9	100.8	100.5	99.8	108.2	99.5	101.8	99.1	95.3		
9	107.2	100.6	100.5	101.0	100.6	100.0	107.8	99.7	101.8	98.0	95.3			
10	111.5	100.7	100.6	101.4	100.6	99.9	108.5	99.9	101.8	97.7	95.3			
11	105.0	101.0	101.0	101.4	100.6	99.8	110.9	99.8	101.8	97.1	95.2			
12	109.0	101.2	101.2	101.8	100.6	99.8	113.9	99.8	101.9	97.9	95.2			
対 前 年 月 上 昇 率 %	平成16年平均	3.0	0.0	0.8	0.1	-0.3	-0.7	0.0	0.0	0.3	-0.9	0.0		
	17	-3.3	-0.2	-0.8	-0.5	-0.3	-0.3	0.0	0.0	0.2	-1.4	0.0		
	18	7.8	0.2	-0.1	0.6	-0.1	0.1	5.1	-0.3	0.7	-1.0	-2.9		
	19	-0.5	0.0	0.4	0.1	0.4	-0.1	1.7	-0.2	1.0	-1.5	-1.6		
	平成19年 1月	6.5	-0.5	-0.4	-0.2	0.2	0.3	0.2	-0.6	0.4	-1.2	0.0		
	2	-7.0	-0.3	0.1	-0.7	-0.2	-0.3	-1.4	-0.2	0.1	-0.6	-0.9		
	3	2.2	0.3	-0.1	0.4	0.1	0.2	0.1	0.4	-0.1	1.2	-0.8		
	4	0.7	0.1	0.0	0.2	0.6	0.4	0.1	0.1	0.4	-0.5	0.0		
	5	0.9	0.3	-0.2	0.4	0.3	0.2	1.7	0.3	0.0	0.5	0.0		
	6	2.7	0.0	-0.1	0.1	0.3	-0.1	1.0	-0.1	0.0	-0.6	0.0		
	7	-6.0	0.0	0.1	-0.4	-0.1	-0.3	0.6	-0.2	0.0	0.9	0.0		
	8	4.8	0.2	0.0	0.5	-0.1	-0.2	1.2	0.2	0.0	1.3	0.0		
	9	-1.2	0.3	0.6	0.2	0.1	0.2	-0.4	0.2	0.0	-1.1	0.0		
10	4.0	0.1	0.1	0.4	0.0	-0.1	0.6	0.2	0.0	-0.3	0.0			
11	-5.8	0.3	0.4	0.0	0.0	-0.1	2.2	-0.1	0.0	-0.6	-0.1			
12	3.8	0.2	0.2	0.4	0.0	0.0	2.7	0.0	0.1	0.8	0.0			
対 前 年 同 月 上 昇 率 %	平成19年 1月	-2.2	-0.1	0.4	-0.1	0.0	0.5	1.3	-0.4	1.2	-0.9	-0.1		
	2	-4.3	-0.2	0.5	-0.3	-0.1	0.3	-0.7	-0.4	1.3	-1.4	-1.0		
	3	1.2	-0.4	0.0	-0.3	-0.8	-0.7	-1.0	-0.5	1.2	-1.3	-1.9		
	4	2.5	-0.3	0.2	-0.1	-0.2	-0.4	0.2	-0.5	1.0	-1.9	-1.9		
	5	-1.8	-0.3	-0.1	-0.3	0.2	-0.1	0.3	-0.4	1.0	-2.3	-1.9		
	6	0.5	-0.1	0.2	0.0	0.5	0.0	1.4	-0.4	1.0	-2.9	-1.9		
	7	-0.7	-0.1	0.3	-0.1	0.7	-0.3	1.5	-0.5	1.0	-2.5	-1.9		
	8	-8.0	-0.1	0.3	-0.6	0.7	-0.3	0.5	-0.4	1.0	-2.2	-1.9		
	9	-2.5	0.2	0.9	0.0	0.7	-0.2	0.2	-0.1	0.9	-1.6	-1.9		
	10	1.7	0.4	0.7	0.5	0.8	-0.1	1.6	0.2	0.9	-0.5	-1.9		
	11	4.9	0.8	1.0	1.1	1.0	-0.1	5.5	0.2	0.9	-0.8	-1.9		
	12	4.6	1.0	0.7	1.3	1.2	0.2	9.0	0.2	0.9	-0.2	-1.9		

第5表 帰属家賃及び生鮮食品等を除く指数（水戸市）

年 月		平成 17年=100														
		生 鮮 食 品	除 く 総 合	生 鮮 食 品 を 除 く 食 料	生 鮮 食 品 を 除 く 食 料	総 合	家 賃 を 除 く 属 居	持 家 賃 を 除 く 属 居	持 家 賃 を 除 く 属 賃	持 家 賃 を 除 く 属 賃	エ ネ ル ギ	除 く 総 合	食 料 （ 酒 類 及 び た ば こ） 除 く 総 合	教 育 関 係 費	関 係 費	教 養 娯 楽 費
ウ	エ	イ	ト	371	9,629	2,044	8,559	641	451	774	6,926	489	1,263	427		
指 数	平成15年平均	97.4	100.3	100.4	100.4	101.3	102.0	0.0	0.0	99.0	103.0	0.0				
	16	100.1	100.1	100.8	100.3	100.3	100.4	0.0	0.0	99.3	101.7	0.0				
	17	100.0	100.0	100.0	100.0	100.0	100.0	100.0	100.0	100.0	100.0	100.0	100.0	100.0	100.0	
	18	107.9	100.0	99.7	100.4	100.1	100.3	105.9	99.5	100.6	99.1	97.0	97.0	97.0	97.0	
	19	103.9	100.0	100.5	100.4	99.5	99.3	107.6	98.9	101.7	97.5	95.2	95.2	95.2	95.2	
	平成19年 1月	108.3	99.3	100.1	99.7	99.4	99.7	105.6	98.2	101.3	96.6	96.9	96.9	96.9	96.9	
	2	100.4	99.2	100.8	99.3	99.3	99.6	103.7	98.1	101.3	95.8	95.9	95.9	95.9	95.9	
	3	97.5	99.5	100.3	99.5	99.2	99.5	103.7	98.7	101.3	97.4	95.0	95.0	95.0	95.0	
	4	98.9	99.5	100.2	99.7	99.6	99.4	104.2	98.7	101.8	97.0	95.0	95.0	95.0	95.0	
	5	102.9	99.9	100.2	100.2	99.9	99.7	106.0	99.1	101.8	97.4	95.0	95.0	95.0	95.0	
	6	99.9	99.9	100.0	100.1	100.0	99.6	106.9	99.1	101.8	96.8	95.0	95.0	95.0	95.0	
	7	97.9	99.7	99.8	99.8	99.6	99.1	107.8	98.7	101.8	97.9	95.0	95.0	95.0	95.0	
	8	104.4	100.0	100.3	100.4	99.4	98.8	108.8	98.9	101.8	99.3	95.0	95.0	95.0	95.0	
9	100.0	100.3	100.6	100.6	99.6	99.1	108.5	99.3	101.8	98.3	95.0	95.0	95.0	95.0		
10	109.4	100.5	100.7	101.2	99.5	99.0	109.0	99.4	101.8	98.0	95.0	95.0	95.0	95.0		
11	110.7	100.7	101.0	101.5	99.4	98.8	112.2	99.3	101.8	97.1	95.0	95.0	95.0	95.0		
12	116.8	101.1	101.4	102.2	99.4	98.8	115.1	99.3	101.8	98.2	95.0	95.0	95.0	95.0		
対 前 年 月 上 昇 率 %	平成16年平均	2.8	-0.2	0.4	-0.1	-1.0	-1.5	0.0	0.0	0.3	-1.3	0.0				
	17	-0.1	-0.1	-0.8	-0.3	-0.3	-0.4	0.0	0.0	0.7	-1.7	0.0				
	18	7.9	0.0	-0.3	0.4	0.1	0.3	5.9	-0.5	0.6	-0.9	-3.0				
	19	-3.7	0.0	0.8	0.0	-0.6	-1.0	1.6	-0.6	1.1	-1.6	-1.9				
	平成19年 1月	0.5	-0.7	-0.4	-0.8	0.0	0.0	-0.5	-0.9	0.5	-1.6	0.1				
	2	-7.3	-0.1	0.7	-0.4	-0.1	-0.1	-1.8	-0.1	0.0	-0.8	-1.0				
	3	-2.9	0.3	-0.5	0.2	-0.1	-0.1	0.0	0.6	0.0	1.7	-0.9				
	4	1.4	0.0	-0.1	0.2	0.4	-0.1	0.5	0.0	0.5	-0.4	0.0				
	5	4.0	0.4	0.0	0.5	0.3	0.3	1.7	0.4	0.0	0.4	0.0				
	6	-2.9	0.0	-0.2	-0.1	0.1	-0.1	-0.8	0.0	0.0	-0.6	0.0				
	7	-2.0	-0.2	-0.2	-0.3	-0.4	-0.5	0.8	-0.4	0.0	1.1	0.0				
	8	6.6	0.3	0.5	0.6	-0.2	-0.3	0.9	0.2	0.0	1.4	0.0				
	9	-4.2	0.3	0.3	0.2	0.2	0.3	-0.3	0.4	0.0	-1.0	0.0				
10	9.4	0.2	0.1	0.6	-0.1	-0.1	0.5	0.1	0.0	-0.3	0.0					
11	1.2	0.2	0.3	0.3	-0.1	-0.2	2.9	-0.1	0.0	-0.9	0.0					
12	5.5	0.4	0.4	0.7	0.0	0.0	2.6	0.0	0.0	1.1	0.0					
対 前 年 同 月 上 昇 率 %	平成19年 1月	-3.5	-0.1	0.4	-0.2	0.3	1.0	2.2	-0.7	1.1	-0.6	-0.1				
	2	-6.6	-0.1	1.3	-0.3	0.4	1.1	-0.7	-0.6	1.1	-1.6	-1.1				
	3	-2.4	-0.5	0.6	-0.4	-1.8	-2.0	-1.3	-0.8	1.1	-1.1	-2.1				
	4	-1.5	-0.6	0.4	-0.3	-1.1	-1.7	0.6	-1.1	1.1	-2.0	-2.1				
	5	-9.9	-0.5	0.0	-0.8	-0.7	-1.2	0.6	-0.8	1.1	-2.6	-2.1				
	6	-11.3	-0.3	0.5	-0.6	-0.5	-1.2	1.6	-0.7	1.1	-3.5	-2.1				
	7	-9.3	-0.4	0.5	-0.6	-0.7	-1.5	1.4	-0.9	1.1	-3.0	-2.1				
	8	-9.4	-0.4	0.9	-0.6	-0.7	-1.6	0.3	-0.8	1.1	-2.6	-2.1				
	9	-4.9	0.0	1.4	0.0	-0.7	-1.4	0.0	-0.4	1.1	-1.7	-2.1				
	10	-1.4	0.3	1.0	0.5	-0.7	-1.5	1.0	-0.1	1.0	-0.2	-2.1				
	11	9.0	0.7	1.4	1.4	-0.4	-1.4	5.4	0.0	1.0	-0.6	-1.9				
	12	8.3	1.1	0.9	1.7	0.0	-0.9	8.5	0.2	1.0	0.0	-1.9				



第5表 帰属家賃及び生鮮食品等を除く指数（土浦市）

年 月		平成 17年=100															
		生 鮮 食 品	除 く 総 合	生 鮮 食 品 を 除 く 食 料	生 鮮 食 品 を 除 く 食 料	総 家 賃 を 除 く 合	持 家 賃 を 除 く 合	住 家 賃 を 除 く 合	持 家 賃 を 除 く 合	家 賃 を 除 く 合	持 家 賃 を 除 く 合	エ ネ ル ギ ー	除 く エ ネ ル ギ ー 合	除 く 食 料 （ 酒 類 及 び 食 料 ） 合	食 料 （ 酒 類 及 び 食 料 ） 合	教 育 関 係 費	関 係 費
ウ	エ	イ	ト	394	9,606	2,155	8,522	676	436	666	666	6,913	506	1,259	443		
指 数	平成15年平均	101.3	99.6	100.9	100.6	99.5	98.6	0.0	0.0	99.8	102.3	0.0	99.8	102.3	0.0		
	16	104.6	99.9	101.8	100.8	99.7	99.2	0.0	0.0	100.1	101.5	0.0	100.1	101.5	0.0		
	17	100.0	100.0	100.0	100.0	100.0	100.0	100.0	100.0	100.0	100.0	100.0	100.0	100.0	100.0		
	18	110.2	100.2	100.2	100.7	99.6	99.7	104.8	99.8	100.5	99.0	97.2	100.5	99.0	97.2		
	19	112.4	100.2	100.2	100.8	100.2	99.9	106.8	99.6	101.4	97.5	95.6	101.4	97.5	95.6		
	平成19年 1月	118.7	100.1	100.5	100.8	99.8	100.2	104.3	99.5	101.5	97.0	97.1	99.5	101.5	97.0	97.1	
	2	111.1	99.7	100.1	100.0	99.7	99.9	103.3	99.2	101.6	96.6	96.2	99.2	101.6	96.6	96.2	
	3	113.4	99.8	100.0	100.3	99.5	99.6	103.4	99.3	101.6	97.5	95.4	99.3	101.6	97.5	95.4	
	4	113.2	99.9	99.8	100.4	100.1	99.9	103.6	99.5	101.8	97.1	95.4	99.5	101.8	97.1	95.4	
	5	112.6	100.2	99.8	100.8	100.5	100.4	105.6	99.8	101.3	97.7	95.4	99.8	101.3	97.7	95.4	
	6	112.6	100.1	99.7	100.7	100.9	100.4	106.5	99.6	101.3	97.0	95.4	99.6	101.3	97.0	95.4	
	7	105.3	100.1	100.0	100.3	100.5	99.9	107.0	99.5	101.3	97.8	95.4	99.5	101.3	97.8	95.4	
	8	111.8	100.2	99.5	100.7	100.4	99.7	107.7	99.7	101.3	99.2	95.4	99.7	101.3	99.2	95.4	
9	112.8	100.6	100.8	101.2	100.4	99.7	107.3	99.8	101.3	97.8	95.4	99.8	101.3	97.8	95.4		
10	117.1	100.6	100.5	101.4	100.3	99.6	108.5	99.8	101.3	97.6	95.4	99.8	101.3	97.6	95.4		
11	109.2	100.8	100.8	101.3	100.4	99.7	110.5	99.8	101.3	97.1	95.3	99.8	101.3	97.1	95.3		
12	111.1	100.8	101.4	101.5	100.1	99.3	113.7	99.3	101.3	97.8	95.3	99.3	101.3	97.8	95.3		
対 前 年 月 上 昇 率 %	平成16年平均	3.2	0.3	0.8	0.2	0.2	0.6	0.0	0.0	0.3	-0.8	0.0	0.3	-0.8	0.0		
	17	-4.4	0.1	-1.8	-0.8	0.3	0.8	0.0	0.0	-0.1	-1.5	0.0	-0.1	-1.5	0.0		
	18	10.2	0.2	0.2	0.7	-0.4	-0.3	4.8	-0.2	0.5	-1.0	-2.8	-0.2	0.5	-1.0	-2.8	
	19	2.0	0.0	0.0	0.1	0.6	0.2	1.9	-0.2	0.9	-1.5	-1.6	-0.2	0.9	-1.5	-1.6	
	平成19年 1月	10.0	-0.1	-0.1	0.2	0.7	1.1	0.1	-0.1	0.3	-1.2	0.1	-0.1	0.3	-1.2	0.1	
	2	-6.4	-0.4	-0.4	-0.8	-0.1	-0.3	-1.0	-0.3	0.1	-0.4	-0.9	-0.3	0.1	-0.4	-0.9	
	3	2.1	0.1	-0.1	0.3	-0.2	-0.3	0.1	0.1	0.0	0.9	-0.8	0.1	0.0	0.9	-0.8	
	4	-0.2	0.1	-0.2	0.1	0.6	0.3	0.2	0.2	0.2	-0.4	0.0	0.2	0.2	-0.4	0.0	
	5	-0.5	0.3	0.0	0.4	0.4	0.5	1.9	0.3	-0.5	0.6	0.0	0.3	-0.5	0.6	0.0	
	6	0.0	-0.1	-0.1	-0.1	0.4	0.0	0.9	-0.2	0.0	-0.7	0.0	-0.2	0.0	-0.7	0.0	
	7	-6.5	0.0	0.3	-0.4	-0.4	-0.5	0.5	-0.1	0.0	0.8	0.0	-0.1	0.0	0.8	0.0	
	8	6.2	0.1	-0.5	0.4	-0.1	-0.2	0.7	0.2	0.0	1.4	0.0	0.2	0.0	1.4	0.0	
	9	0.9	0.4	1.3	0.5	0.0	0.0	-0.4	0.1	0.0	-1.4	0.0	-0.4	0.1	0.0	-1.4	0.0
10	3.8	0.0	-0.3	0.2	-0.1	-0.1	1.1	0.0	0.0	-0.2	0.0	1.1	0.0	0.0	-0.2	0.0	
11	-6.7	0.2	0.3	-0.1	0.1	0.1	1.8	0.0	0.0	-0.5	-0.1	1.8	0.0	0.0	-0.5	-0.1	
12	1.7	0.0	0.6	0.2	-0.3	-0.4	2.9	-0.5	0.0	0.7	0.0	2.9	-0.5	0.0	0.7	0.0	
対 前 年 同 月 上 昇 率 %	平成19年 1月	3.9	0.1	0.4	0.3	-0.1	0.2	0.7	-0.1	1.6	-1.1	-0.1	-0.1	1.6	-1.1	-0.1	
	2	3.7	-0.1	0.1	0.0	-0.2	-0.1	-0.8	-0.2	1.7	-1.2	-1.0	-0.2	1.7	-1.2	-1.0	
	3	4.9	-0.4	-0.8	-0.3	-0.3	-0.2	-0.8	-0.4	1.7	-1.5	-1.9	-0.4	1.7	-1.5	-1.9	
	4	6.0	-0.2	-0.3	0.1	0.2	-0.1	0.9	-0.3	1.2	-1.8	-1.9	-0.3	1.2	-1.8	-1.9	
	5	0.4	-0.2	-0.3	-0.2	0.7	0.6	1.1	-0.3	0.7	-2.0	-1.9	-0.3	0.7	-2.0	-1.9	
	6	3.6	0.0	0.4	0.3	1.0	0.5	1.7	-0.3	0.7	-2.6	-1.9	-0.3	0.7	-2.6	-1.9	
	7	-0.5	-0.1	0.2	-0.1	0.9	0.0	2.0	-0.4	0.7	-2.4	-1.9	-0.4	0.7	-2.4	-1.9	
	8	-9.6	-0.3	-0.4	-0.9	0.9	0.0	0.7	-0.4	0.7	-2.0	-1.9	-0.4	0.7	-2.0	-1.9	
	9	-1.5	-0.1	0.3	-0.1	0.8	-0.1	0.3	-0.3	0.7	-1.7	-1.9	-0.3	0.7	-1.7	-1.9	
	10	6.6	0.1	0.1	0.5	0.7	-0.1	2.3	-0.2	0.7	-0.7	-1.9	-0.2	0.7	-0.7	-1.9	
	11	5.3	0.6	0.4	0.9	1.3	0.7	5.6	0.2	0.7	-0.9	-1.8	5.6	0.2	0.7	-0.9	-1.8
	12	3.0	0.6	0.8	0.9	1.0	0.2	9.1	-0.3	0.1	-0.4	-1.8	9.1	-0.3	0.1	-0.4	-1.8

第5表 帰属家賃及び生鮮食品等を除く指数（古河市）

年 月		平成 17年=100																
		生 鮮 食 品	除 く 総 合	生 鮮 食 品 を 除 く 食 料	生 鮮 食 品 を 除 く 食 料	総 家 賃 を 除 く 合	持 家 賃 を 除 く 合	住 家 賃 を 除 く 合	持 家 賃 を 除 く 合	家 賃 を 除 く 合	持 家 賃 を 除 く 合	エ ネ ル ギ	除 く 合	食 料 （ 酒 類 を 除 く ） 及 び	教 育 関 係 費	関 係 費	教 養 娯 楽 費	情 報 通 信 費
ウ	エ	394	9,606	2,155	8,522	676	436	666	6,913	506	1,259	443						
指 数	平成15年平均	97.1	100.0	99.9	99.8	99.5	99.1	0.0	0.0	99.9	102.1	0.0						
	16	101.5	100.2	100.9	100.5	100.1	99.9	0.0	0.0	100.2	101.4	0.0						
	17	100.0	100.0	100.0	100.0	100.0	100.0	100.0	100.0	100.0	100.0	100.0	100.0					
	18	104.6	100.8	99.7	100.9	104.9	107.5	104.3	100.8	100.8	100.4	99.2	97.2					
	19	104.4	100.8	99.6	100.8	107.1	110.3	105.5	100.8	101.2	97.7	95.6						
	平成19年 1月	103.5	100.4	99.4	100.3	105.8	109.2	103.4	100.4	100.8	97.2	97.1						
	2	101.9	100.2	99.6	100.0	106.5	110.3	101.8	100.2	100.9	96.8	96.2						
	3	102.2	100.4	99.4	100.2	106.6	110.4	102.5	100.5	100.9	97.6	95.4						
	4	100.6	100.5	99.4	100.3	107.1	110.6	102.4	100.7	101.3	97.2	95.4						
	5	103.3	100.8	99.2	100.7	107.3	110.6	104.0	100.9	101.3	97.8	95.4						
	6	109.2	100.7	98.6	100.9	107.6	110.6	105.4	100.9	101.3	97.1	95.4						
	7	103.6	100.7	98.9	100.5	107.6	110.6	105.4	100.7	101.3	97.9	95.4						
	8	110.5	100.8	98.7	101.1	107.3	110.1	107.1	100.8	101.3	99.4	95.4						
9	109.8	101.1	99.9	101.4	107.3	110.2	106.6	100.9	101.3	98.0	95.4							
10	108.6	101.3	100.2	101.5	107.3	110.2	107.2	101.0	101.3	97.7	95.4							
11	100.8	101.5	100.5	101.4	107.3	110.1	108.8	101.1	101.3	97.2	95.3							
12	98.8	101.7	100.8	101.5	107.3	110.1	111.8	100.9	101.3	98.0	95.3							
対 前 年 月 上 昇 率 %	平成16年平均	4.5	0.2	1.0	0.7	0.6	0.8	0.0	0.0	0.3	-0.7	0.0						
	17	-1.5	-0.2	-0.9	-0.5	-0.1	0.1	0.0	0.0	-0.2	-1.4	0.0						
	18	4.6	0.8	-0.3	0.9	4.9	7.5	4.3	0.8	0.4	-0.8	-2.8						
	19	-0.2	0.0	-0.1	-0.1	2.1	2.6	1.2	0.0	0.8	-1.5	-1.6						
	平成19年 1月	4.3	-0.5	-0.8	-0.4	0.2	0.3	0.3	-0.5	0.3	-1.2	0.1						
	2	-1.5	-0.2	0.2	-0.3	0.7	1.0	-1.5	-0.2	0.1	-0.4	-0.9						
	3	0.3	0.2	-0.2	0.2	0.1	0.1	0.7	0.3	0.0	0.8	-0.8						
	4	-1.6	0.1	0.0	0.1	0.5	0.2	-0.1	0.2	0.4	-0.4	0.0						
	5	2.7	0.3	-0.2	0.4	0.2	0.0	1.6	0.2	0.0	0.6	0.0						
	6	5.7	-0.1	-0.6	0.2	0.3	0.0	1.3	0.0	0.0	-0.7	0.0						
	7	-5.1	0.0	0.3	-0.4	0.0	0.0	0.0	-0.2	0.0	0.8	0.0						
	8	6.7	0.1	-0.2	0.6	-0.3	-0.5	1.6	0.1	0.0	1.5	0.0						
	9	-0.6	0.3	1.2	0.3	0.0	0.1	-0.5	0.1	0.0	-1.4	0.0						
10	-1.1	0.2	0.3	0.1	0.0	0.0	0.6	0.1	0.0	-0.3	0.0							
11	-7.2	0.2	0.3	-0.1	0.0	-0.1	1.5	0.1	0.0	-0.5	-0.1							
12	-2.0	0.2	0.3	0.1	0.0	0.0	2.8	-0.2	0.0	0.8	0.0							
対 前 年 同 月 上 昇 率 %	平成19年 1月	-2.5	0.3	-0.1	0.0	5.9	9.2	0.8	0.4	0.9	-1.0	-0.1						
	2	-0.2	0.3	0.2	0.1	6.4	10.3	-0.8	0.5	1.0	-1.1	-1.0						
	3	3.5	-0.4	-0.7	-0.6	0.9	1.6	-0.6	-0.3	0.9	-1.5	-1.9						
	4	-0.8	-0.4	-0.6	-0.6	0.9	1.3	-0.2	-0.3	0.8	-1.8	-1.9						
	5	-1.2	-0.3	-0.5	-0.5	1.2	1.4	-0.2	-0.2	0.8	-2.0	-1.9						
	6	3.9	-0.2	-0.5	-0.2	1.5	1.3	0.9	-0.2	0.8	-2.7	-1.9						
	7	4.4	-0.3	-0.8	-0.4	1.6	1.3	1.0	-0.3	0.8	-2.4	-1.9						
	8	-5.9	-0.4	-0.5	-0.8	1.6	1.1	-0.7	-0.3	0.8	-2.0	-1.9						
	9	-4.9	0.1	0.5	-0.2	1.4	1.1	-0.7	0.0	0.8	-1.6	-1.9						
	10	-1.9	0.3	0.3	0.1	1.4	1.1	1.7	0.1	0.8	-0.8	-1.9						
	11	6.1	0.7	0.8	0.9	1.5	1.0	4.9	0.2	0.8	-1.0	-1.8						
	12	-0.4	0.8	0.6	0.8	1.6	1.1	8.4	0.0	0.8	-0.4	-1.8						

第5表 帰属家賃及び生鮮食品等を除く指数（取手市）

年 月		平成 17年=100																	
		生鮮食品	除く総合	生鮮食品を	除く食料	生鮮食品を	総家賃を除く	持家の帰属	住家の帰属	持家の帰属	家賃を除く	持家の帰属	エネルギー	除く（酒類及びを）	食料（酒類及びを）	教育関係費	関係費	教養娯楽費	情報通信
ウ	エ	イト	394	9,606	2,155	8,522	676	436	666	6,913	506	1,259	443						
指 数	平成15年平均	104.6	100.4	99.4	100.5	100.8	102.6	0.0	0.0	99.5	102.0	0.0							
	16	109.2	100.4	100.4	100.8	100.6	101.8	0.0	0.0	99.7	101.4	0.0							
	17	100.0	100.0	100.0	100.0	100.0	100.0	100.0	100.0	100.0	100.0	100.0							
	18	108.4	100.1	100.3	100.8	99.3	97.8	104.7	99.6	101.2	99.1	97.2							
	19	111.9	100.2	100.3	101.0	100.2	98.5	106.4	99.5	102.0	97.7	95.6							
	平成19年 1月	118.4	99.6	100.3	100.7	98.6	97.1	103.7	98.9	101.7	97.1	97.1							
	2	105.1	99.4	100.1	99.8	99.0	97.7	102.5	98.8	101.6	96.7	96.2							
	3	108.0	99.6	100.1	100.2	99.0	97.7	103.1	99.0	101.5	97.6	95.4							
	4	111.9	99.7	100.0	100.5	99.9	98.4	102.8	99.2	102.0	97.2	95.4							
	5	117.4	100.0	99.9	101.1	100.5	99.2	104.8	99.6	102.1	97.8	95.4							
	6	114.2	100.2	99.9	101.0	100.9	99.2	106.6	99.6	102.1	97.1	95.4							
	7	106.3	100.2	99.8	100.6	100.8	99.1	106.8	99.6	102.1	97.9	95.4							
	8	116.2	100.4	99.8	101.3	100.8	99.0	108.1	99.8	102.1	99.3	95.4							
9	115.6	100.6	100.3	101.5	100.9	99.3	107.2	100.0	102.1	98.0	95.4								
10	114.3	100.8	100.8	101.7	100.7	98.9	108.3	100.0	102.1	97.8	95.4								
11	108.0	100.9	100.9	101.5	100.3	98.3	110.4	99.9	102.1	97.2	95.3								
12	107.9	101.1	101.4	101.8	100.4	98.2	112.6	99.8	102.1	98.3	95.3								
対 前 年 月 上 昇 率 %	平成16年平均	4.3	0.0	1.0	0.3	-0.2	-0.8	0.0	0.0	0.2	-0.6	0.0							
	17	-8.4	-0.4	-0.4	-0.8	-0.6	-1.8	0.0	0.0	0.3	-1.4	0.0							
	18	8.4	0.1	0.3	0.8	-0.7	-2.2	4.7	-0.4	1.2	-0.9	-2.8							
	19	3.2	0.1	0.0	0.2	0.9	0.7	1.6	-0.1	0.8	-1.4	-1.6							
	平成19年 1月	10.6	-0.7	-0.9	-0.2	-0.1	-0.2	0.5	-0.8	0.4	-1.2	0.1							
	2	-11.2	-0.2	-0.2	-0.9	0.4	0.6	-1.2	-0.1	-0.1	-0.4	-0.9							
	3	2.8	0.2	0.0	0.4	0.0	0.0	0.6	0.2	-0.1	0.9	-0.8							
	4	3.6	0.1	-0.1	0.3	0.9	0.7	-0.3	0.2	0.5	-0.4	0.0							
	5	4.9	0.3	-0.1	0.6	0.6	0.8	1.9	0.4	0.1	0.6	0.0							
	6	-2.7	0.2	0.0	-0.1	0.4	0.0	1.7	0.0	0.0	-0.7	0.0							
	7	-6.9	0.0	-0.1	-0.4	-0.1	-0.1	0.2	0.0	0.0	0.8	0.0							
	8	9.3	0.2	0.0	0.7	0.0	-0.1	1.2	0.2	0.0	1.4	0.0							
	9	-0.5	0.2	0.5	0.2	0.1	0.3	-0.8	0.2	0.0	-1.3	0.0							
10	-1.1	0.2	0.5	0.2	-0.2	-0.4	1.0	0.0	0.0	-0.2	0.0								
11	-5.5	0.1	0.1	-0.2	-0.4	-0.6	1.9	-0.1	0.0	-0.6	-0.1								
12	-0.1	0.2	0.5	0.3	0.1	-0.1	2.0	-0.1	0.0	1.1	0.0								
対 前 年 同 月 上 昇 率 %	平成19年 1月	1.4	-0.3	0.5	-0.1	-2.0	-1.6	0.6	-0.7	1.0	-1.1	-0.1							
	2	-4.6	-0.1	0.6	-0.3	-0.8	-0.8	-1.0	-0.3	0.8	-1.2	-1.0							
	3	2.3	-0.4	-0.1	-0.3	-0.6	-0.6	-1.2	-0.5	0.8	-1.5	-1.9							
	4	4.6	-0.4	-0.3	-0.2	0.1	-0.2	-0.2	-0.5	0.7	-1.8	-1.9							
	5	5.0	-0.3	-0.7	-0.1	0.9	0.9	-0.1	-0.1	0.8	-2.0	-1.9							
	6	3.7	0.3	-0.3	0.1	1.7	1.5	2.3	0.2	0.8	-2.6	-1.9							
	7	4.8	0.1	-0.5	0.0	2.0	1.8	1.2	0.1	0.8	-2.4	-1.9							
	8	-1.5	0.1	-0.5	-0.3	2.2	2.0	0.6	0.2	0.8	-2.0	-1.9							
	9	5.3	0.4	0.5	0.6	2.0	1.8	0.2	0.4	0.8	-1.6	-1.9							
	10	6.7	0.5	0.0	0.7	2.0	1.9	2.2	0.4	0.8	-0.6	-1.9							
	11	12.0	0.6	0.0	1.2	1.5	0.8	6.5	0.2	0.8	-0.9	-1.8							
	12	0.7	0.8	0.2	0.9	1.7	0.9	9.1	0.1	0.8	0.0	-1.8							

第5表 帰属家賃及び生鮮食品等を除く指数（つくば市）

年 月		平成 17年=100															
		生 鮮 食 品	除 く 総 合	生 鮮 食 品 を 除 く 食 料	生 鮮 食 品 を 除 く 食 料	総 家 賃 を 除 く 合	持 家 賃 の 除 く 属	住 家 賃 を 除 く 属	持 家 賃 を 除 く 属	家 賃 を 除 く 属	エ ネ ル ギ	除 く 合	食 料 （ 酒 類 を 除 く ） 及 び	教 育 関 係 費	関 係 費	教 養 娯 楽 費	情 報 通 信 費
ウ	エ	410	9,590	2,107	8,391	663	375	657	6,948	379	1,298	425					
指 数	平成15年平均	101.0	100.1	99.3	100.3	100.0	100.4	0.0	0.0	99.2	102.2	0.0					
	16	104.9	100.0	100.1	100.5	100.0	100.0	0.0	0.0	99.5	101.3	0.0					
	17	100.0	100.0	100.0	100.0	100.0	100.0	100.0	100.0	100.0	100.0	100.0	100.0	100.0	100.0	100.0	100.0
	18	111.3	100.3	99.7	100.9	99.8	100.0	103.2	100.3	101.1	98.9	97.3					
	19	111.0	101.0	99.9	101.5	100.8	100.7	104.4	100.9	102.2	97.6	95.7					
	平成19年 1月	116.6	100.5	99.8	101.2	99.7	100.1	102.5	100.5	101.8	96.8	97.2					
	2	106.9	100.1	99.7	100.3	99.7	100.0	100.6	100.2	101.8	96.3	96.3					
	3	111.4	100.4	99.7	100.9	99.6	99.8	101.0	100.6	101.8	97.4	95.5					
	4	113.5	100.8	100.3	101.4	100.7	101.0	101.3	100.8	102.3	97.0	95.5					
	5	110.2	100.9	99.6	101.4	100.8	100.9	101.8	101.1	102.3	97.5	95.5					
	6	116.2	101.0	99.5	101.8	101.4	101.1	104.2	101.2	102.3	97.2	95.5					
	7	110.0	100.9	99.3	101.4	101.4	101.1	105.3	100.9	102.3	98.1	95.5					
	8	111.3	101.2	99.5	101.8	101.3	101.0	106.8	101.1	102.3	99.5	95.5					
9	112.6	101.1	99.8	101.8	101.4	101.0	105.4	101.0	102.3	98.3	95.5						
10	112.0	101.5	100.5	102.2	101.3	101.0	105.9	101.3	102.3	97.9	95.5						
11	104.7	101.7	100.6	102.0	101.4	101.0	107.6	101.3	102.3	97.2	95.4						
12	106.7	101.8	100.3	102.2	101.2	100.7	110.2	101.3	102.8	98.0	95.4						
対 前 年 月 上 昇 率 %	平成16年平均	3.9	-0.1	0.8	0.2	0.0	-0.4	0.0	0.0	0.3	-0.8	0.0					
	17	-4.7	0.0	-0.1	-0.5	0.0	0.0	0.0	0.0	0.5	-1.3	0.0					
	18	11.3	0.3	-0.3	0.9	-0.2	0.0	3.2	0.3	1.1	-1.1	-2.7					
	19	-0.3	0.7	0.2	0.6	1.0	0.7	1.2	0.6	1.1	-1.3	-1.6					
	平成19年 1月	9.3	-0.4	-0.7	0.0	0.0	0.0	2.0	-0.5	0.6	-1.1	0.1					
	2	-8.3	-0.4	-0.1	-0.9	0.0	-0.1	-1.9	-0.3	0.0	-0.5	-0.9					
	3	4.2	0.3	0.0	0.6	-0.1	-0.2	0.4	0.4	0.0	1.1	-0.8					
	4	1.9	0.4	0.6	0.5	1.1	1.2	0.3	0.2	0.5	-0.4	0.0					
	5	-2.9	0.1	-0.7	0.0	0.1	-0.1	0.5	0.3	0.0	0.5	0.0					
	6	5.4	0.1	-0.1	0.4	0.6	0.2	2.4	0.1	0.0	-0.3	0.0					
	7	-5.3	-0.1	-0.2	-0.4	0.0	0.0	1.1	-0.3	0.0	0.9	0.0					
	8	1.2	0.3	0.2	0.4	-0.1	-0.1	1.4	0.2	0.0	1.4	0.0					
	9	1.2	-0.1	0.3	0.0	0.1	0.0	-1.3	-0.1	0.0	-1.2	0.0					
10	-0.5	0.4	0.7	0.4	-0.1	0.0	0.5	0.3	0.0	-0.4	0.0						
11	-6.5	0.2	0.1	-0.2	0.1	0.0	1.6	0.0	0.0	-0.7	-0.1						
12	1.9	0.1	-0.3	0.2	-0.2	-0.3	2.4	0.0	0.5	0.8	0.0						
対 前 年 同 月 上 昇 率 %	平成19年 1月	-2.6	0.7	0.0	0.5	-0.1	0.2	0.5	0.9	1.2	-1.0	-0.1					
	2	-7.8	0.3	-0.4	-0.1	-0.1	0.2	-1.7	0.8	1.2	-1.3	-1.0					
	3	2.5	0.4	0.2	0.6	-0.2	0.0	-1.5	0.7	1.2	-1.3	-1.8					
	4	3.4	0.8	0.8	0.9	0.6	0.5	-0.4	0.7	1.1	-1.7	-1.8					
	5	0.2	0.6	0.1	0.7	0.7	0.7	-1.7	0.9	1.1	-2.1	-1.8					
	6	4.5	0.9	0.2	1.1	1.5	1.2	0.6	1.1	1.1	-2.4	-1.8					
	7	0.9	0.7	-0.2	0.8	1.8	1.3	1.3	0.9	1.1	-2.0	-1.8					
	8	-6.2	0.4	0.0	0.0	1.8	1.2	0.5	0.4	1.1	-1.6	-1.8					
	9	-2.4	0.4	0.1	0.3	1.7	1.1	-0.1	0.4	1.1	-1.1	-1.8					
	10	2.5	0.7	0.8	0.8	1.6	1.1	1.0	0.5	1.1	-0.1	-1.8					
	11	3.9	1.0	0.3	1.2	1.8	1.1	6.3	0.6	1.1	-0.5	-1.8					
	12	0.0	0.9	-0.2	1.0	1.5	0.6	9.7	0.3	1.6	0.1	-1.8					



第5表 帰属家賃及び生鮮食品等を除く指数（筑西市）

年 月		平成 17年=100																				
		生鮮食品	除く総合	生鮮食品を	除く食料	生鮮食品を	総合家賃を除く	持家の帰属	住家の除く	持家の帰属	家賃を除く	持家の帰属	エネルギー	除く総合	工除く総合	除く総合	食料（酒類及び）	教育関係費	関係費	教養娯楽費	情報通信	
ウ	エ	イ	ト	394	9,606	2,155	8,522	676	436	666	666	6,913	506	1,259	443							
指 数	平成15年平均	97.3	100.2	100.2	100.0	101.4	102.1	0.0	0.0	99.9	102.3	0.0										
	16	102.4	100.3	101.2	100.5	100.9	101.3	0.0	0.0	100.2	101.5	0.0										
	17	100.0	100.0	100.0	100.0	100.0	100.0	100.0	100.0	100.0	100.0	100.0										
	18	110.6	100.2	99.4	100.8	99.1	100.2	105.0	100.0	100.5	99.2	97.2										
	19	112.2	100.3	100.0	100.9	98.5	98.4	106.8	99.6	101.4	97.7	95.6										
	平成19年 1月	114.1	100.0	99.7	100.5	99.3	100.5	104.2	99.6	101.0	97.2	97.1										
	2	108.1	99.7	99.4	99.9	97.6	97.9	103.1	99.4	101.0	96.8	96.2										
	3	109.1	100.0	99.7	100.3	97.6	98.0	102.9	99.8	101.0	97.6	95.4										
	4	110.6	99.6	99.4	100.2	97.8	97.5	103.1	99.3	101.4	97.2	95.4										
	5	115.4	100.1	99.6	100.9	98.2	98.1	105.1	99.7	101.5	97.8	95.4										
	6	119.4	100.0	99.4	101.0	98.7	98.2	106.2	99.6	101.5	97.1	95.4										
	7	110.7	99.9	99.6	100.6	98.5	98.0	106.4	99.4	101.5	98.0	95.4										
	8	114.1	100.3	100.0	101.2	98.5	98.0	107.9	99.6	101.5	99.4	95.4										
9	112.1	100.7	100.6	101.5	98.5	97.9	107.5	100.0	101.5	98.1	95.4											
10	111.9	100.7	100.7	101.4	99.2	99.0	108.3	99.9	101.5	97.9	95.4											
11	106.6	100.8	100.9	101.4	99.2	99.0	110.8	99.7	101.5	97.4	95.3											
12	113.9	101.2	101.2	102.1	99.2	99.1	116.3	99.6	101.5	98.1	95.3											
対 前 年 月 上 昇 率 %	平成16年平均	5.2	0.1	1.0	0.5	-0.5	-0.7	0.0	0.0	0.3	-0.7	0.0										
	17	-2.3	-0.3	-1.2	-0.5	-0.9	-1.3	0.0	0.0	-0.2	-1.5	0.0										
	18	10.6	0.2	-0.6	0.8	-0.9	0.2	5.0	0.0	0.5	-0.8	-2.8										
	19	1.4	0.1	0.6	0.1	-0.6	-1.8	1.7	-0.4	0.9	-1.5	-1.6										
	平成19年 1月	6.5	-0.5	-0.1	-0.2	-0.1	-0.2	0.1	-0.7	0.2	-1.1	0.1										
	2	-5.3	-0.3	-0.3	-0.6	-1.7	-2.6	-1.1	-0.2	0.0	-0.4	-0.9										
	3	0.9	0.3	0.3	0.4	0.0	0.1	-0.2	0.4	0.0	0.8	-0.8										
	4	1.4	-0.4	-0.3	-0.1	0.2	-0.5	0.2	-0.5	0.4	-0.4	0.0										
	5	4.3	0.5	0.2	0.7	0.4	0.6	1.9	0.4	0.1	0.6	0.0										
	6	3.5	-0.1	-0.2	0.1	0.5	0.1	1.0	-0.1	0.0	-0.7	0.0										
	7	-7.3	-0.1	0.2	-0.4	-0.2	-0.2	0.2	-0.2	0.0	0.9	0.0										
	8	3.1	0.4	0.4	0.6	0.0	0.0	1.4	0.2	0.0	1.4	0.0										
	9	-1.8	0.4	0.6	0.3	0.0	-0.1	-0.4	0.4	0.0	-1.3	0.0										
10	-0.2	0.0	0.1	-0.1	0.7	1.1	0.7	-0.1	0.0	-0.2	0.0											
11	-4.7	0.1	0.2	0.0	0.0	0.0	2.3	-0.2	0.0	-0.5	-0.1											
12	6.8	0.4	0.3	0.7	0.0	0.1	5.0	-0.1	0.0	0.7	0.0											
対 前 年 同 月 上 昇 率 %	平成19年 1月	-0.7	0.1	0.2	-0.1	0.3	0.6	1.2	-0.2	1.1	-1.0	-0.1										
	2	-0.9	0.0	-0.1	-0.2	-1.3	-1.9	-0.7	0.0	1.0	-1.1	-1.0										
	3	2.4	0.0	-0.1	-0.1	-1.2	-1.7	-1.2	0.1	1.0	-1.5	-1.9										
	4	5.4	-0.5	0.1	-0.2	-1.5	-3.0	-0.3	-0.7	0.8	-1.8	-1.9										
	5	2.1	-0.3	0.0	-0.2	-0.8	-1.9	0.1	-0.5	0.9	-2.0	-1.9										
	6	6.7	-0.3	0.3	0.1	-0.3	-1.7	1.3	-0.6	0.9	-2.6	-1.9										
	7	7.1	-0.5	0.6	-0.1	-0.7	-2.4	1.3	-0.9	0.9	-2.3	-1.9										
	8	-8.3	-0.3	0.8	-0.7	-0.6	-2.2	0.4	-0.7	0.9	-1.9	-1.9										
	9	-6.2	0.3	1.5	0.1	-0.7	-2.4	-0.1	0.0	0.7	-1.5	-1.9										
	10	0.4	0.4	1.2	0.4	0.0	-1.2	1.7	-0.1	0.7	-0.5	-1.9										
	11	5.1	0.6	1.6	1.2	0.0	-1.4	5.8	-0.3	0.7	-0.8	-1.8										
	12	6.3	0.7	1.4	1.4	-0.2	-1.6	11.7	-0.7	0.7	-0.2	-1.8										

第5表 帰属家賃及び生鮮食品等を除く指数（鹿島地方）

年 月		平成 17年=100																		
		生 鮮 食 品	除 く 総 合	生 鮮 食 品 を 除 く 食 料	生 鮮 食 品 を 除 く 食 料	総 家 賃 を 除 く 合	持 家 賃 を 除 く 合	住 家 賃 を 除 く 合	持 家 賃 を 除 く 合	家 賃 を 除 く 合	持 家 賃 を 除 く 合	エ ネ ル ギ ー	除 く 工 ネ ル ギ ー 合	除 く 食 料 （ 酒 類 及 び た ば こ ） 合	食 料 （ 酒 類 及 び た ば こ ） 合	教 育 関 係 費	関 係 費	教 養 娯 楽 費	関 係 費	情 報 通 信
ウ	エ	431	9,569	2,063	8,533	398	110	880	6,768	374	1,275	505								
指 数	平成15年平均	98.6	100.3	99.7	100.0	102.4	103.2	0.0	0.0	99.7	102.1	0.0								
	16	102.1	100.0	100.4	100.3	100.9	101.1	0.0	0.0	99.9	101.5	0.0								
	17	100.0	100.0	100.0	100.0	100.0	100.0	100.0	100.0	100.0	100.0	100.0	100.0	100.0	100.0	100.0	100.0	100.0	100.0	100.0
	18	104.7	99.8	99.5	100.1	98.9	97.5	105.7	99.0	100.4	98.8	97.1								
	19	102.9	99.8	99.7	100.1	99.9	97.5	108.3	98.6	101.9	96.9	95.4								
	平成19年 1月	103.5	99.2	99.5	99.4	98.7	97.3	106.1	98.1	101.5	96.8	97.0								
	2	96.2	99.0	99.6	98.9	98.6	97.1	104.8	98.0	101.4	96.2	96.0								
	3	99.4	99.3	99.6	99.4	98.6	97.0	104.7	98.4	101.4	97.2	95.2								
	4	104.4	99.3	99.4	99.6	99.7	98.3	104.5	98.5	101.9	96.6	95.2								
	5	102.9	99.6	99.2	99.9	99.7	97.7	106.4	98.7	102.0	97.1	95.2								
	6	106.4	99.6	99.3	100.1	100.5	97.8	107.2	98.6	102.0	96.3	95.2								
	7	98.2	99.6	99.5	99.5	100.5	97.6	107.7	98.4	102.0	97.0	95.2								
	8	102.2	99.8	99.3	100.0	100.4	97.5	109.2	98.5	102.0	97.9	95.2								
9	101.5	100.1	99.9	100.3	100.4	97.6	109.1	98.9	102.0	97.2	95.2									
10	110.5	100.4	100.0	101.1	100.4	97.4	110.3	99.0	102.0	97.1	95.2									
11	104.4	100.7	100.3	101.0	100.4	97.5	113.1	99.0	102.0	96.6	95.1									
12	105.2	101.0	100.4	101.4	100.4	97.5	116.3	99.0	102.0	97.3	95.1									
対 前 年 月 上 昇 率 %	平成16年平均	3.6	-0.3	0.7	0.3	-1.4	-2.1	0.0	0.0	0.2	-0.6	0.0								
	17	-2.1	0.0	-0.4	-0.3	-0.9	-1.1	0.0	0.0	0.1	-1.5	0.0								
	18	4.7	-0.2	-0.5	0.1	-1.1	-2.5	5.7	-1.0	0.4	-1.2	-2.9								
	19	-1.7	0.0	0.2	0.0	1.0	0.0	2.5	-0.4	1.5	-1.9	-1.8								
	平成19年 1月	4.8	-0.6	-0.4	-0.4	0.0	0.0	0.3	-0.7	0.8	-1.0	0.1								
	2	-7.1	-0.2	0.1	-0.5	-0.1	-0.2	-1.2	-0.1	-0.1	-0.6	-1.0								
	3	3.3	0.3	0.0	0.5	0.0	-0.1	-0.1	0.4	0.0	1.0	-0.8								
	4	5.0	0.0	-0.2	0.2	1.1	1.3	-0.2	0.1	0.5	-0.6	0.0								
	5	-1.4	0.3	-0.2	0.3	0.0	-0.6	1.8	0.2	0.1	0.5	0.0								
	6	3.4	0.0	0.1	0.2	0.8	0.1	0.8	-0.1	0.0	-0.8	0.0								
	7	-7.7	0.0	0.2	-0.6	0.0	-0.2	0.5	-0.2	0.0	0.7	0.0								
	8	4.1	0.2	-0.2	0.5	-0.1	-0.1	1.4	0.1	0.0	0.9	0.0								
	9	-0.7	0.3	0.6	0.3	0.0	0.1	-0.1	0.4	0.0	-0.7	0.0								
10	8.9	0.3	0.1	0.8	0.0	-0.2	1.1	0.1	0.0	-0.1	0.0									
11	-5.5	0.3	0.3	-0.1	0.0	0.1	2.5	0.0	0.0	-0.5	-0.1									
12	0.8	0.3	0.1	0.4	0.0	0.0	2.8	0.0	0.0	0.7	0.0									
対 前 年 同 月 上 昇 率 %	平成19年 1月	-7.5	-0.5	0.0	-0.8	-0.5	-1.1	1.7	-1.0	1.7	-1.2	-0.1								
	2	-8.8	-0.6	-0.1	-0.9	-0.7	-1.6	0.4	-0.9	1.6	-1.7	-1.1								
	3	-4.2	-0.6	-0.3	-0.7	-0.4	-0.7	0.1	-0.8	1.6	-1.6	-2.0								
	4	2.0	-0.4	-0.2	-0.2	0.6	0.4	1.1	-0.7	1.3	-2.2	-2.0								
	5	-2.6	-0.4	-0.6	-0.4	0.6	-0.2	1.3	-0.6	1.4	-2.6	-2.0								
	6	-1.7	-0.1	0.1	-0.1	1.6	0.5	2.2	-0.4	1.4	-3.1	-2.0								
	7	-3.6	0.1	0.5	-0.2	2.1	0.6	2.2	-0.4	1.4	-2.7	-2.0								
	8	-8.4	0.0	0.0	-0.6	2.0	0.6	0.7	-0.3	1.4	-2.5	-2.0								
	9	-2.0	0.2	0.6	0.0	1.7	0.7	0.7	0.0	1.4	-1.9	-2.0								
	10	4.0	0.6	0.5	0.8	1.7	0.5	2.4	0.2	1.3	-0.7	-2.0								
	11	7.7	0.9	1.1	1.3	1.7	0.1	6.2	0.1	1.3	-1.1	-1.9								
	12	6.5	1.2	0.5	1.6	1.7	0.2	9.9	0.2	1.3	-0.5	-1.9								

第6表 年次別中分類指数，寄与度，寄与率（茨城県）

平成 1 7 年=100

区 分	ウ エ イ ト	指 数					対 前 年 上 昇 率 ( % )				寄 与 度				寄 与 率 ( % )				
		平成		15年平均			平成		16年平均		平成		16年平均		平成		16年平均		
		15年平均	16年平均	17年平均	18年平均	19年平均	16年平均	17年平均	18年平均	19年平均	16年平均	17年平均	18年平均	19年平均	16年平均	17年平均	18年平均	19年平均	
総	合	10000	100.2	100.3	100.0	100.5	100.5	0.1	-0.3	0.5	0.0	0.10	-0.30	0.50	0.00	100.0	100.0	100.0	0.0
食	料	2502	100.1	101.2	100.0	101.1	101.4	1.1	-1.2	1.1	0.3	0.29	-0.29	0.27	0.07	292.1	100.0	55.0	0.0
	類	204	104.3	109.0	100.0	98.6	98.6	4.5	-8.3	-1.4	0.0	0.09	-0.18	-0.02	0.00	95.1	61.2	-5.8	0.0
	介	225	99.0	98.8	100.0	103.3	103.1	-0.2	1.2	3.3	-0.2	0.00	0.02	0.07	0.00	-4.9	-9.0	14.8	0.0
	魚	132	98.6	98.8	100.0	105.8	104.3	0.2	1.2	5.8	-1.4	0.00	0.01	0.07	-0.02	2.9	-5.3	15.4	0.0
	卵	168	96.2	98.8	100.0	101.2	102.8	2.7	1.2	1.2	1.4	0.04	0.02	0.02	0.02	47.0	-6.6	4.0	0.0
	海	107	97.3	97.5	100.0	97.5	96.4	0.2	2.6	-2.5	-1.1	0.00	0.02	-0.02	-0.01	1.9	-9.0	-5.4	0.0
	草	271	102.1	104.8	100.0	105.3	103.7	2.7	-4.6	5.3	-1.5	0.07	-0.13	0.14	-0.04	75.4	43.4	28.8	0.0
	菜	165	103.1	107.7	100.0	109.5	107.0	4.4	-7.1	9.5	-2.3	0.07	-0.12	0.15	-0.04	76.4	42.4	31.4	0.0
	物	107	99.0	102.8	100.0	107.6	111.9	3.9	-2.7	7.6	4.0	0.04	-0.03	0.08	0.04	41.1	10.0	16.2	0.0
	果	102	98.8	102.8	100.0	107.7	111.8	4.1	-2.7	7.7	3.8	0.04	-0.02	0.07	0.04	41.1	9.7	15.8	0.0
	調	98	100.1	100.8	100.0	97.6	97.8	0.7	-0.8	-2.4	0.2	0.00	0.00	-0.02	0.00	5.8	2.6	-4.6	0.0
	味	222	99.0	99.1	100.0	99.3	100.9	0.1	0.9	-0.7	1.6	0.00	0.02	-0.01	0.03	1.9	-6.6	-3.2	0.0
	子	277	99.1	100.4	100.0	102.0	102.8	1.4	-0.4	2.0	0.8	0.03	-0.01	0.05	0.02	33.3	3.6	11.0	0.0
	食	148	102.1	99.7	100.0	99.3	100.7	-2.4	0.3	-0.7	1.4	-0.03	0.00	-0.01	0.02	-32.3	-1.3	-2.0	0.0
	飲	125	102.5	100.6	100.0	98.6	96.6	-1.9	-0.6	-1.4	-2.0	-0.02	0.00	-0.01	-0.02	-22.5	2.3	-3.4	0.0
	類	551	100.2	100.7	100.0	100.6	100.5	0.5	-0.7	0.6	-0.1	0.03	-0.03	0.03	0.00	32.3	12.7	6.6	0.0
住	居	2134	99.3	99.2	100.0	99.9	99.7	-0.1	0.8	-0.1	-0.2	-0.02	0.17	-0.02	-0.04	-20.5	-56.8	-4.2	0.0
家	賃	1882	99.3	99.1	100.0	99.9	99.6	-0.2	0.9	-0.1	-0.3	-0.03	0.16	-0.01	-0.05	-36.2	-56.5	-3.8	0.0
設	持	252	100.1	100.2	100.0	99.6	100.7	0.1	-0.2	-0.4	1.1	0.00	0.00	-0.01	0.02	2.9	1.6	-2.0	0.0
備	道	636	99.7	99.4	100.0	103.3	104.7	-0.3	0.6	3.3	1.4	-0.01	0.03	0.21	0.08	-18.6	-12.7	42.0	0.0
修	代	272	103.9	102.3	100.0	101.2	102.1	-1.5	-2.2	1.2	0.9	-0.04	-0.06	0.03	0.02	-39.2	20.7	6.6	0.0
繕	代	174	98.7	98.5	100.0	102.5	103.5	-0.2	1.5	2.5	1.0	0.00	0.02	0.04	0.01	-3.9	-8.7	8.6	0.0
水	熱	43	79.6	83.1	100.0	123.6	126.1	4.3	20.3	23.6	2.0	0.01	0.07	0.10	0.01	13.7	-24.0	20.2	0.0
維	料	148	99.1	99.9	100.0	102.2	104.7	0.8	0.1	2.2	2.4	0.01	0.00	0.03	0.03	10.7	-0.3	6.6	0.0
道	品	334	104.8	102.7	100.0	99.1	97.2	-2.0	-2.6	-0.9	-1.9	-0.06	-0.09	-0.03	-0.06	-64.7	30.1	-6.0	0.0
代	財	103	111.5	104.1	100.0	100.0	92.0	-6.6	-3.9	0.0	-8.0	-0.06	-0.04	0.00	-0.08	-58.8	14.0	0.0	0.0
熱	品	36	95.7	97.4	100.0	97.0	92.2	1.7	2.7	-3.0	-4.9	0.00	0.00	-0.01	-0.01	4.9	-3.0	-2.2	0.0
水	類	27	101.3	102.1	100.0	98.1	99.1	0.8	-2.1	-1.9	1.0	0.00	0.00	0.00	0.00	1.9	2.0	-1.0	0.0
代	貨	73	103.9	103.6	100.0	101.4	102.9	-0.3	-3.5	1.4	1.5	0.00	-0.02	0.01	0.01	-1.9	8.7	2.0	0.0
熱	品	70	106.4	104.5	100.0	96.4	99.2	-1.8	-4.3	-3.6	2.9	-0.01	-0.03	-0.02	0.01	-11.7	10.3	-5.0	0.0
水	ス	24	99.8	100.0	100.0	100.5	101.7	0.2	0.0	0.5	1.2	0.00	0.00	0.00	0.00	0.9	0.0	0.2	0.0
道	物	456	98.4	99.8	100.0	100.4	101.5	1.4	0.2	0.4	1.1	0.07	0.00	0.01	0.05	73.5	-3.0	3.6	0.0
代	料	201	100.7	99.9	100.0	99.2	102.2	-0.8	0.1	-0.8	3.0	-0.01	0.00	-0.01	0.06	-16.6	-0.6	-3.2	0.0
熱	服	15	100.0	100.0	100.0	105.6	111.2	0.0	0.0	5.6	5.3	0.00	0.00	0.00	0.00	0.0	0.0	1.6	0.0
水	服	186	100.7	99.9	100.0	98.7	101.5	-0.8	0.1	-1.3	2.8	-0.01	0.00	-0.02	0.05	-15.6	-0.6	-4.8	0.0
代	類	139	94.4	99.9	100.0	99.1	98.4	5.9	0.1	-0.9	-0.7	0.09	0.00	-0.01	-0.01	91.1	-0.3	-2.4	0.0
熱	類	97	92.9	99.7	100.0	98.1	97.3	7.3	0.3	-1.9	-0.8	0.08	0.00	-0.01	0.00	80.3	-1.0	-3.6	0.0
水	類	42	97.7	100.1	100.0	101.2	100.9	2.5	-0.1	1.2	-0.3	0.01	0.00	0.00	0.00	10.7	0.0	1.0	0.0
道	類	48	99.3	99.4	100.0	108.8	107.2	0.1	0.6	8.8	-1.5	0.00	0.00	0.04	0.00	0.9	-1.0	8.4	0.0

第6表 年次別中分類指数, 寄与度, 寄与率 (茨城県)

(つづき)

P 9 8 ・ 9 9 下

平成 1 7 年=100

区 分	ウ エ イ ト	指 数					対 前 年 上 昇 率 ( % )				寄 与 度				寄 与 率 ( % )			
		平成	16年平均	17年平均	18年平均	19年平均	平成	17年平均	18年平均	19年平均	平成	17年平均	18年平均	19年平均	平成	17年平均	18年平均	19年平均
		15年平均	16年平均	17年平均	18年平均	19年平均	16年平均	17年平均	18年平均	19年平均	16年平均	17年平均	18年平均	19年平均	16年平均	17年平均	18年平均	19年平均
他の被服類	36	102.4	100.2	100.0	100.9	102.1	-2.2	-0.2	0.9	1.2	-0.01	0.00	0.00	0.00	-9.8	0.3	0.6	0.0
被服関連サービス	33	98.0	99.1	100.0	100.5	101.2	1.1	0.9	0.5	0.7	0.00	0.00	0.00	0.00	3.9	-1.0	0.4	0.0
保健医療	424	100.5	100.7	100.0	101.9	103.3	0.2	-0.7	1.9	1.4	0.00	-0.03	0.08	0.05	7.8	10.0	16.2	0.0
医薬	105	101.3	101.0	100.0	106.8	105.3	-0.3	-1.0	6.8	-1.4	0.00	-0.01	0.07	-0.01	-2.9	3.3	14.2	0.0
保健医療用品・器具	84	102.8	101.6	100.0	101.8	104.2	-1.2	-1.6	1.8	2.4	0.00	-0.01	0.01	0.02	-6.8	4.3	3.0	0.0
保健医療サービス	236	99.5	100.4	100.0	99.7	102.1	0.8	-0.4	-0.3	2.4	0.01	0.00	0.00	0.05	17.6	3.0	-1.4	0.0
交通・通信	1402	99.7	99.4	100.0	100.0	100.0	-0.3	0.6	0.0	0.0	-0.04	0.08	0.00	0.00	-40.2	-28.0	0.0	0.0
交通	247	99.9	100.0	100.0	99.8	100.8	0.1	0.0	-0.2	1.0	0.00	0.00	0.00	0.02	2.9	0.0	-1.0	0.0
自動車等関係	790	96.9	96.7	100.0	101.8	102.5	-0.2	3.4	1.8	0.7	-0.01	0.26	0.14	0.05	-14.7	-86.9	28.4	0.0
通信	365	108.2	107.1	100.0	96.1	93.8	-1.0	-6.6	-3.9	-2.4	-0.02	-0.25	-0.14	-0.08	-27.4	86.2	-28.4	0.0
教育	365	99.3	99.5	100.0	100.7	101.4	0.2	0.5	0.7	0.7	0.00	0.01	0.02	0.02	8.8	-6.0	5.2	0.0
授業料等	273	99.0	99.4	100.0	100.7	101.4	0.5	0.6	0.7	0.7	0.01	0.01	0.01	0.01	16.6	-5.3	3.8	0.0
教科書・学習参考書	14	100.4	100.1	100.0	100.7	102.7	-0.3	-0.1	0.7	2.0	0.00	0.00	0.00	0.00	0.0	0.0	0.2	0.0
補習教	79	100.6	100.0	100.0	100.8	101.0	-0.6	0.0	0.8	0.2	0.00	0.00	0.00	0.00	-5.8	0.0	1.2	0.0
教養娯楽	1163	102.6	101.8	100.0	99.0	97.2	-1.0	-1.6	-1.0	-1.8	-0.10	-0.18	-0.11	-0.20	-101.9	61.8	-23.2	0.0
教養娯楽耐久財	127	128.4	114.2	100.0	84.0	71.1	-11.1	-12.4	-16.0	-15.4	-0.07	-0.18	-0.20	-0.16	-73.5	60.2	-40.8	0.0
教養娯楽用品	241	104.8	101.9	100.0	100.1	97.8	-2.7	-1.9	0.1	-2.3	-0.06	-0.04	0.00	-0.05	-62.7	15.3	0.4	0.0
書籍・他の印刷物	163	99.1	99.6	100.0	100.5	100.7	0.5	0.4	0.5	0.2	0.00	0.00	0.00	0.00	7.8	-2.3	1.6	0.0
教養娯楽サービス	632	100.6	101.1	100.0	101.2	101.4	0.5	-1.1	1.2	0.2	0.03	-0.06	0.07	0.01	30.3	23.0	15.2	0.0
諸	584	100.0	100.6	100.0	100.5	101.4	0.6	-0.6	0.5	0.9	0.02	-0.03	0.02	0.05	26.4	11.7	5.8	0.0
理美容サービス	124	98.7	99.6	100.0	101.2	101.1	0.9	0.4	1.2	-0.1	0.01	0.00	0.01	0.00	10.7	-1.6	3.0	0.0
理美容用品	133	101.1	101.1	100.0	98.2	97.8	0.0	-1.1	-1.8	-0.4	0.00	-0.01	-0.02	0.00	0.0	5.0	-4.8	0.0
身の回り用品	69	104.3	103.0	100.0	100.5	103.4	-1.3	-2.9	0.5	2.9	-0.01	-0.02	0.00	0.02	-11.7	7.0	0.6	0.0
たばこ	59	96.2	100.0	100.0	104.6	109.1	3.9	0.0	4.6	4.3	0.02	0.00	0.02	0.02	27.4	0.0	5.4	0.0
他の諸雑費	199	98.5	98.5	100.0	100.5	100.8	0.0	1.5	0.5	0.3	0.00	0.03	0.01	0.00	0.0	-10.0	2.0	0.0
(別掲)																		
生鮮食品	399	100.4	103.4	100.0	107.8	107.3	3.0	-3.3	7.8	-0.5	0.12	-0.13	0.31	-0.02	123.5	45.1	62.2	0.0
生鮮食品を除く総合	9601	100.2	100.2	100.0	100.2	100.2	0.0	-0.2	0.2	0.0	0.00	-0.19	0.19	0.00	0.0	63.8	38.4	0.0
生鮮食品を除く食料	2102	100.0	100.8	100.0	99.9	100.3	0.8	-0.8	-0.1	0.4	0.18	-0.16	-0.02	0.08	178.4	56.1	-4.2	0.0
持家の帰属家賃を除く総合	8490	100.4	100.5	100.0	100.6	100.7	0.1	-0.5	0.6	0.1	0.08	-0.42	0.50	0.08	85.2	141.4	101.8	0.0
持家の帰属家賃を除く住居	624	100.6	100.3	100.0	99.9	100.3	-0.3	-0.3	-0.1	0.4	-0.01	-0.01	0.00	0.02	-18.6	6.3	-1.2	0.0
持家の帰属家賃を除く家賃	372	101.0	100.3	100.0	100.1	100.0	-0.7	-0.3	0.1	-0.1	-0.02	-0.01	0.00	0.00	-23.5	3.6	0.8	0.0
エネルギー	717	0.0	0.0	100.0	105.1	106.9	0.0	0.0	5.1	1.7	0.00	7.15	0.36	0.12	0.0	-391.9	73.2	0.0
食料(酒類を除く)及びエネルギーを除く総合	6906	0.0	0.0	100.0	99.7	99.5	0.0	0.0	-0.3	-0.2	0.00	68.85	-0.20	-0.13	0.0	0.0	-41.4	0.0
教育関係費	442	99.5	99.8	100.0	100.7	101.7	0.3	0.2	0.7	1.0	0.01	0.00	0.03	0.04	16.6	-3.0	6.2	0.0
教養娯楽関係費	1275	102.4	101.4	100.0	99.0	97.5	-0.9	-1.4	-1.0	-1.5	-0.11	-0.17	-0.12	-0.19	-111.7	59.5	-25.4	0.0
情報通信関係費	443	0.0	0.0	100.0	97.1	95.5	0.0	0.0	-2.9	-1.6	0.00	4.41	-0.12	-0.07	0.0	-476.9	-25.6	0.0

第6表 年次別中分類指数, 寄与度, 寄与率 (水戸市)

平成 1 7 年=100

区 分	ウ エ イ ト	指 数					対 前 年 上 昇 率 ( % )				寄 与 度				寄 与 率 ( % )				
		平成					平成				平成				平成				
		15年平均	16年平均	17年平均	18年平均	19年平均	16年平均	17年平均	18年平均	19年平均	16年平均	17年平均	18年平均	19年平均	16年平均	17年平均	18年平均	19年平均	
総	合	10000	100.2	100.1	100.0	100.3	100.1	-0.1	-0.1	0.3	-0.2	-0.10	-0.10	0.30	-0.20	100.0	100.0	100.0	100.0
食	料	2415	99.9	100.6	100.0	101.0	101.0	0.7	-0.6	1.0	0.0	0.18	-0.14	0.24	0.00	-182.3	145.0	80.3	0.0
	類	193	104.3	108.5	100.0	97.2	97.5	4.0	-7.8	-2.8	0.3	0.07	-0.16	-0.05	0.00	-75.4	164.0	-18.0	-3.0
	魚	212	96.4	96.4	100.0	102.7	98.1	0.0	3.7	2.7	-4.5	0.00	0.07	0.05	-0.09	0.0	-76.0	19.0	48.7
	介	128	92.6	94.2	100.0	103.5	94.4	1.7	6.2	3.5	-8.8	0.02	0.07	0.04	-0.11	-24.5	-74.0	15.0	58.2
	魚	154	101.1	102.1	100.0	103.3	108.4	1.0	-2.1	3.3	4.9	0.01	-0.03	0.05	0.07	-16.6	32.0	17.0	-39.2
	卵	112	95.5	96.3	100.0	97.4	95.2	0.8	3.8	-2.6	-2.3	0.00	0.04	-0.02	-0.02	-8.8	-41.0	-9.6	12.5
	海	252	101.5	103.5	100.0	106.5	103.6	1.9	-3.4	6.5	-2.7	0.05	-0.08	0.16	-0.07	-50.9	88.0	54.6	36.6
	草	149	100.4	104.8	100.0	112.4	107.5	4.4	-4.6	12.4	-4.4	0.07	-0.07	0.18	-0.07	-68.6	71.0	61.3	36.6
	菜	98	100.3	101.9	100.0	106.2	110.4	1.5	-1.9	6.2	4.0	0.01	-0.01	0.06	0.04	-14.7	19.0	20.3	-20.6
	野	95	100.2	101.8	100.0	106.9	111.3	1.6	-1.8	6.9	4.1	0.01	-0.01	0.06	0.04	-14.7	17.0	21.6	-20.6
	果	97	99.4	99.4	100.0	96.0	97.1	0.0	0.6	-4.0	1.1	0.00	0.00	-0.03	0.01	0.0	-6.0	-13.0	-5.5
	物	243	98.6	98.4	100.0	98.6	100.4	-0.2	1.6	-1.4	1.8	0.00	0.03	-0.03	0.04	4.9	-39.0	-11.3	-22.1
	調	265	99.2	100.4	100.0	101.6	101.7	1.3	-0.4	1.6	0.1	0.03	-0.01	0.04	0.00	-29.4	11.0	14.0	-1.5
	味	143	99.0	98.6	100.0	101.1	104.2	-0.4	1.4	1.1	3.1	0.00	0.02	0.01	0.04	5.8	-20.0	5.3	-22.1
	料	115	108.1	103.8	100.0	98.3	96.7	-4.0	-3.7	-1.7	-1.6	-0.05	-0.04	-0.02	-0.01	49.0	44.0	-6.6	9.0
	類	532	99.4	100.1	100.0	100.3	100.2	0.7	-0.1	0.3	-0.1	0.04	0.00	0.01	0.00	-44.1	5.0	5.3	2.5
住	居	2082	99.7	98.9	100.0	100.2	99.0	-0.8	1.1	0.2	-1.2	-0.17	0.22	0.04	-0.24	167.6	-229.0	14.0	125.1
家	持	1891	99.5	98.6	100.0	100.2	98.9	-0.9	1.4	0.2	-1.3	-0.16	0.26	0.03	-0.24	162.7	-265.0	12.6	123.1
設	道	191	100.5	100.2	100.0	99.5	100.2	-0.3	-0.2	-0.5	0.7	0.00	0.00	-0.01	0.01	8.8	4.0	-3.3	-6.5
備	代	664	99.2	98.9	100.0	103.9	105.1	-0.3	1.1	3.9	1.2	-0.01	0.07	0.25	0.07	18.6	-73.0	86.3	-39.7
修	代	271	103.9	102.3	100.0	101.2	102.1	-1.5	-2.2	1.2	0.9	-0.04	-0.06	0.03	0.02	40.2	62.0	10.6	-12.0
繕	代	196	98.2	97.1	100.0	103.7	105.4	-1.1	3.0	3.7	1.6	-0.02	0.05	0.07	0.03	21.5	-57.0	24.0	-16.5
水	熱	51	78.3	82.9	100.0	122.4	124.3	5.9	20.6	22.4	1.6	0.02	0.08	0.11	0.01	-19.6	-87.0	38.0	-5.0
維	料	147	98.1	100.0	100.0	102.7	103.6	2.0	0.0	2.7	0.9	0.02	0.00	0.04	0.01	-25.4	0.0	13.3	-6.5
持	品	306	105.0	101.9	100.0	96.7	96.1	-2.9	-1.9	-3.3	-0.6	-0.09	-0.05	-0.10	-0.01	96.0	58.0	-33.6	9.0
道	財	93	110.7	102.5	100.0	93.9	86.4	-7.4	-2.4	-6.1	-8.0	-0.06	-0.02	-0.05	-0.06	64.7	23.0	-19.0	34.6
代	品	21	94.4	95.1	100.0	94.2	89.9	0.7	5.2	-5.8	-4.6	0.00	0.01	-0.01	0.00	-1.9	-10.0	-4.0	4.5
熱	類	29	96.1	96.7	100.0	100.6	103.1	0.6	3.4	0.6	2.5	0.00	0.01	0.00	0.00	-1.9	-10.0	0.6	-3.5
ス	貨	75	107.3	105.2	100.0	101.5	104.5	-2.0	-4.9	1.5	3.0	-0.01	-0.03	0.01	0.02	14.7	39.0	3.6	-11.0
代	品	70	107.0	104.3	100.0	93.5	97.6	-2.5	-4.1	-6.5	4.4	-0.01	-0.03	-0.04	0.02	18.6	30.0	-15.0	-14.5
熱	ス	19	99.7	99.9	100.0	100.0	101.7	0.2	0.1	0.0	1.7	0.00	0.00	0.00	0.00	-0.9	0.0	0.0	-1.5
光	物	465	98.0	100.2	100.0	99.4	100.5	2.2	-0.2	-0.6	1.1	0.11	0.00	-0.02	0.05	-111.7	9.0	-9.3	-25.6
方	料	204	99.0	99.5	100.0	99.4	103.0	0.6	0.5	-0.6	3.6	0.01	0.01	-0.01	0.07	-11.7	-10.0	-4.0	-36.6
他	服	15	100.0	100.0	100.0	105.6	111.2	0.0	0.0	5.6	5.3	0.00	0.00	0.00	0.00	0.0	0.0	2.6	-4.0
上	服	189	98.9	99.5	100.0	98.9	102.3	0.7	0.5	-1.1	3.4	0.01	0.00	-0.02	0.06	-12.7	-9.0	-7.0	-32.1
下	類	133	92.7	100.2	100.0	99.7	99.1	8.1	-0.2	-0.3	-0.6	0.12	0.00	0.00	0.00	-121.5	3.0	-1.3	4.0
道	類	92	91.1	100.3	100.0	98.5	98.3	10.1	-0.3	-1.5	-0.2	0.11	0.00	-0.01	0.00	-110.7	3.0	-4.6	1.0
水	類	41	97.5	100.1	100.0	102.5	101.0	2.7	-0.1	2.5	-1.5	0.01	0.00	0.01	0.00	-10.7	0.0	3.3	3.0
道	類	47	104.5	102.5	100.0	99.2	93.8	-1.9	-2.4	-0.8	-5.4	-0.01	-0.01	0.00	-0.02	11.7	12.0	-1.3	12.5

第6表 年次別中分類指数, 寄与度, 寄与率 (水戸市)

(つづき)

P100・101 下

平成17年=100

区 分	ウ エ イ ト	指 数					対 前 年 上 昇 率 ( % )				寄 与 度				寄 与 率 ( % )			
		平成	16年平均	17年平均	18年平均	19年平均	平成	17年平均	18年平均	19年平均	平成	17年平均	18年平均	19年平均	平成	17年平均	18年平均	19年平均
		15年平均	16年平均	17年平均	18年平均	19年平均	16年平均	17年平均	18年平均	19年平均	16年平均	17年平均	18年平均	19年平均	16年平均	17年平均	18年平均	19年平均
他の被服類	41	100.7	99.9	100.0	97.9	98.7	-0.8	0.1	-2.1	0.8	0.00	0.00	0.00	0.00	3.9	0.0	-3.0	-1.5
被服関連サービス	40	103.7	101.1	100.0	100.6	102.5	-2.5	-1.1	0.6	1.9	-0.01	0.00	0.00	0.00	10.7	4.0	0.6	-4.0
保健医療	410	100.4	100.6	100.0	99.4	101.4	0.2	-0.6	-0.6	2.0	0.00	-0.02	-0.02	0.08	-7.8	25.0	-8.3	-41.2
医薬品	90	102.3	101.1	100.0	98.8	97.1	-1.1	-1.1	-1.2	-1.7	-0.01	-0.01	-0.01	-0.01	11.7	10.0	-3.6	7.5
保健医療用品・器具	91	101.0	101.0	100.0	98.3	100.7	0.0	-1.0	-1.7	2.4	0.00	0.00	-0.01	0.02	0.0	9.0	-5.0	-11.0
保健医療サービス	229	99.5	100.4	100.0	100.1	103.4	0.9	-0.4	0.1	3.3	0.02	0.00	0.00	0.07	-20.5	9.0	0.6	-37.6
交通・通信	1473	99.6	99.3	100.0	100.2	99.8	-0.3	0.7	0.2	-0.4	-0.03	0.10	0.02	-0.05	38.2	-103.0	9.6	29.6
交通通信	171	99.9	100.0	100.0	99.8	100.0	0.1	0.0	-0.2	0.2	0.00	0.00	0.00	0.00	-1.9	0.0	-1.0	-1.5
自動車等関係	925	96.5	96.4	100.0	101.9	102.3	-0.1	3.7	1.9	0.4	0.00	0.33	0.17	0.03	7.8	-333.0	58.6	-18.5
教育	377	108.0	106.9	100.0	96.0	93.6	-1.1	-6.5	-4.0	-2.5	-0.03	-0.26	-0.15	-0.09	32.3	260.0	-50.3	45.2
授業料等	418	99.1	99.4	100.0	100.6	101.2	0.3	0.6	0.6	0.6	0.01	0.02	0.02	0.02	-14.7	-25.0	8.3	-12.5
教科書・学習参考書	313	98.9	99.4	100.0	100.6	101.2	0.6	0.6	0.6	0.6	0.02	0.01	0.01	0.01	-22.5	-19.0	6.3	-9.5
補習教育	25	100.1	100.0	100.0	100.8	103.1	-0.1	0.0	0.8	2.3	0.00	0.00	0.00	0.00	0.0	0.0	0.6	-3.0
補習	81	100.6	100.0	100.0	100.5	100.7	-0.6	0.0	0.5	0.2	0.00	0.00	0.00	0.00	4.9	0.0	1.3	-1.0
教養娯楽	1188	103.1	101.8	100.0	99.0	97.4	-1.3	-1.8	-1.0	-1.6	-0.14	-0.21	-0.11	-0.19	143.1	214.0	-39.6	95.4
教養娯楽耐久財	135	137.9	118.2	100.0	84.7	73.3	-14.3	-15.4	-15.3	-13.5	-0.11	-0.24	-0.20	-0.15	112.7	245.0	-69.0	76.8
教養娯楽用品	239	104.4	101.9	100.0	99.6	97.9	-2.4	-1.9	-0.4	-1.7	-0.06	-0.04	-0.01	-0.04	58.8	45.0	-3.3	20.1
書籍・他の印刷物	163	99.0	99.5	100.0	100.5	100.7	0.5	0.5	0.5	0.2	0.00	0.00	0.00	0.00	-8.8	-8.0	2.6	-1.5
教養娯楽サービス	652	100.5	100.8	100.0	101.5	101.3	0.3	-0.8	1.5	-0.2	0.01	-0.05	0.09	-0.01	-18.6	52.0	32.6	6.5
諸雑費	579	99.7	99.8	100.0	100.4	101.2	0.1	0.2	0.4	0.8	0.00	0.01	0.02	0.04	-4.9	-12.0	7.6	-23.1
理美容サービス	123	99.4	99.6	100.0	100.7	100.7	0.2	0.4	0.7	0.0	0.00	0.00	0.00	0.00	-1.9	-5.0	3.0	0.0
理美容用品	136	101.8	101.0	100.0	96.9	96.3	-0.8	-1.0	-3.1	-0.6	-0.01	-0.01	-0.04	0.00	9.8	14.0	-14.0	4.0
身の回り用品	49	100.9	99.0	100.0	104.6	109.1	-1.9	1.0	4.6	4.3	-0.01	0.00	0.02	0.02	17.6	-5.0	7.3	-11.0
たばこ	52	96.2	100.0	100.0	104.6	109.1	3.9	0.0	4.6	4.3	0.02	0.00	0.02	0.02	-27.4	0.0	8.0	-11.5
他の諸雑費	219	98.8	98.7	100.0	100.5	100.8	-0.1	1.3	0.5	0.3	0.00	0.02	0.01	0.00	0.9	-28.0	3.6	-3.5
(別掲)																		
生鮮食品	371	97.4	100.1	100.0	107.9	103.9	2.8	-0.1	7.9	-3.7	0.11	0.00	0.29	-0.14	-107.8	4.0	97.6	74.3
生鮮食品を除く総合	9629	100.3	100.1	100.0	100.0	100.0	-0.2	-0.1	0.0	0.0	-0.19	-0.09	0.00	0.00	192.1	96.0	0.0	0.0
生鮮食品を除く食料	2044	100.4	100.8	100.0	99.7	100.5	0.4	-0.8	-0.3	0.8	0.09	-0.16	-0.06	0.16	-88.2	163.0	-20.3	-81.9
持家の帰属家賃を除く総合	8559	100.4	100.3	100.0	100.4	100.4	-0.1	-0.3	0.4	0.0	-0.08	-0.25	0.34	0.00	86.2	257.0	114.0	0.0
持家の帰属家賃を除く住居	641	101.3	100.3	100.0	100.1	99.5	-1.0	-0.3	0.1	-0.6	-0.06	-0.01	0.00	-0.03	67.6	19.0	2.0	19.1
持家の帰属家賃を除く家賃	451	102.0	100.4	100.0	100.3	99.3	-1.5	-0.4	0.3	-1.0	-0.06	-0.01	0.01	-0.04	59.8	18.0	4.6	22.6
エネルギー	774	0.0	0.0	100.0	105.9	107.6	0.0	0.0	5.9	1.6	0.00	7.73	0.45	0.13	0.0	-736.0	152.3	-65.8
食料(酒類を除く)及びエネルギーを除く総合	6926	0.0	0.0	100.0	99.5	98.9	0.0	0.0	-0.5	-0.6	0.00	69.18	-0.34	-0.41	0.0	0.0	-115.3	208.0
教育関係費	489	99.0	99.3	100.0	100.6	101.7	0.3	0.7	0.6	1.1	0.01	0.03	0.02	0.05	-17.6	-34.0	9.6	-27.1
教養娯楽関係費	1263	103.0	101.7	100.0	99.1	97.5	-1.3	-1.7	-0.9	-1.6	-0.15	-0.21	-0.11	-0.20	151.9	215.0	-38.0	101.5
情報通信関係費	427	0.0	0.0	100.0	97.0	95.2	0.0	0.0	-3.0	-1.9	0.00	4.26	-0.12	-0.07	0.0	-264.0	-42.6	38.6

第6表 年次別中分類指数, 寄与度, 寄与率 (日立市)

平成 1 7 年=100

区 分	ウ エ イ ト	指 数					対 前 年 上 昇 率 ( % )				寄 与 度				寄 与 率 ( % )				
		平成	16年平均	17年平均	18年平均	19年平均	平成	17年平均	18年平均	19年平均	平成	17年平均	18年平均	19年平均	平成	17年平均	18年平均	19年平均	
		15年平均	16年平均	17年平均	18年平均	19年平均	16年平均	17年平均	18年平均	19年平均	16年平均	17年平均	18年平均	19年平均	16年平均	17年平均	18年平均	19年平均	
総	合計	10000	100.4	100.8	100.0	100.3	100.2	0.4	-0.8	0.3	-0.1	0.40	-0.80	0.30	-0.10	100.0	100.0	100.0	100.0
食	食料類	2517	100.9	101.7	100.0	100.9	101.5	0.7	-1.7	0.9	0.6	0.18	-0.42	0.22	0.15	45.9	53.4	75.6	-151.0
	穀類	210	104.6	108.7	100.0	99.3	99.2	3.9	-8.0	-0.7	-0.1	0.08	-0.18	-0.01	0.00	20.7	22.9	-5.0	2.0
	魚介類	227	104.7	101.8	100.0	100.4	102.2	-2.8	-1.8	0.4	1.8	-0.07	-0.04	0.00	0.04	-17.2	5.0	3.0	-41.0
	生鮮魚介類	131	109.2	105.3	100.0	101.4	102.8	-3.6	-5.0	1.4	1.4	-0.05	-0.06	0.01	0.01	-12.8	8.6	6.0	-18.0
	肉卵類	174	93.1	96.6	100.0	98.9	100.7	3.8	3.5	-1.1	1.8	0.07	0.05	-0.01	0.03	17.2	-7.4	-6.3	-31.0
	乳類	105	101.0	101.3	100.0	99.9	104.2	0.2	-1.3	-0.1	4.3	0.00	-0.01	0.00	0.04	0.4	1.6	-0.3	-45.0
	野菜類	285	102.1	103.6	100.0	104.8	103.1	1.5	-3.5	4.8	-1.6	0.04	-0.10	0.13	-0.04	10.1	12.8	45.6	48.0
	生鮮野菜	176	103.3	105.8	100.0	106.6	103.9	2.4	-5.5	6.6	-2.5	0.04	-0.10	0.11	-0.04	10.1	12.7	38.6	47.0
	果物	107	97.5	100.7	100.0	104.8	107.2	3.4	-0.7	4.8	2.3	0.03	0.00	0.05	0.02	8.4	0.8	17.3	-26.0
	生鮮果物	102	97.4	100.8	100.0	105.8	106.5	3.6	-0.8	5.8	0.7	0.03	0.00	0.05	0.00	8.6	1.0	19.6	-7.0
	油脂調味料	97	102.5	103.3	100.0	97.3	96.4	0.8	-3.2	-2.7	-0.9	0.00	-0.03	-0.02	0.00	1.7	4.0	-8.6	9.0
	菓子類	215	99.3	100.3	100.0	98.2	100.0	1.0	-0.3	-1.8	1.8	0.02	0.00	-0.03	0.03	5.4	0.7	-13.0	-39.0
	調理食料	280	99.9	100.9	100.0	102.1	103.6	1.0	-0.9	2.1	1.5	0.02	-0.02	0.05	0.04	5.6	3.1	19.6	-42.0
	飲料	143	103.8	99.7	100.0	99.7	100.2	-4.0	0.3	-0.3	0.5	-0.05	0.00	0.00	0.00	-12.5	-0.5	-1.3	-7.0
	酒類	121	101.1	100.5	100.0	99.4	97.0	-0.6	-0.5	-0.6	-2.4	0.00	0.00	0.00	-0.02	-1.7	0.7	-2.3	29.0
	外食	554	100.6	101.3	100.0	101.3	101.6	0.7	-1.3	1.3	0.3	0.04	-0.07	0.07	0.01	11.1	8.9	24.0	-17.0
住	居住	2272	98.3	100.0	100.0	99.2	98.8	1.7	0.0	-0.8	-0.4	0.41	0.00	-0.18	-0.09	101.2	0.0	-60.6	91.0
	家賃	1984	98.3	100.1	100.0	99.1	98.6	1.8	-0.1	-0.9	-0.5	0.37	-0.02	-0.17	-0.09	93.3	2.5	-59.6	99.0
	設備修繕・維持	288	99.0	100.2	100.0	99.6	100.3	1.2	-0.2	-0.4	0.7	0.03	0.00	-0.01	0.02	8.4	0.7	-4.0	-20.0
光	光熱	622	99.9	99.4	100.0	102.4	102.8	-0.5	0.6	2.4	0.4	-0.03	0.03	0.14	0.02	-7.6	-4.6	49.6	-25.0
	ガス	253	103.9	102.3	100.0	101.2	102.1	-1.5	-2.2	1.2	0.9	-0.03	-0.05	0.03	0.02	-9.1	7.3	10.0	-23.0
	電気	181	98.8	98.3	100.0	102.5	103.0	-0.5	1.7	2.5	0.5	0.00	0.03	0.04	0.00	-2.2	-3.9	15.0	-9.0
	その他	33	75.9	81.0	100.0	122.5	121.1	6.8	23.5	22.5	-1.1	0.01	0.06	0.07	0.00	3.9	-7.9	25.0	5.0
家	家具	155	100.0	100.0	100.0	100.0	100.0	0.0	0.0	0.0	0.0	0.00	0.00	0.00	0.00	0.0	0.0	0.0	0.0
	家事用品	313	104.8	103.7	100.0	100.9	96.0	-1.0	-3.6	0.9	-4.9	-0.03	-0.11	0.02	-0.15	-7.6	14.4	9.3	153.0
	家庭用耐用品	102	107.8	102.0	100.0	107.5	92.8	-5.4	-2.0	7.5	-13.7	-0.04	-0.02	0.07	-0.15	-11.3	2.5	25.6	150.0
	室内装備	25	98.3	96.4	100.0	94.8	88.6	-1.9	3.7	-5.2	-6.5	0.00	0.00	-0.01	-0.01	-1.2	-1.1	-4.3	15.0
	寝具	27	101.0	111.2	100.0	89.7	86.2	10.1	-10.1	-10.3	-3.9	0.02	-0.03	-0.02	0.00	7.1	3.7	-9.3	9.0
	家事雑貨	71	103.9	104.3	100.0	100.6	100.8	0.4	-4.1	0.6	0.2	0.00	-0.03	0.00	0.00	0.7	3.7	1.3	-1.0
	家事消耗品	68	108.5	106.5	100.0	98.2	101.2	-1.9	-6.1	-1.8	3.1	-0.01	-0.04	-0.01	0.02	-3.2	5.5	-4.0	-20.0
	家事用消耗品	20	99.8	100.0	100.0	100.0	99.6	0.2	0.0	0.0	-0.4	0.00	0.00	0.00	0.00	0.0	0.0	0.0	1.0
被	衣服	456	101.5	102.2	100.0	99.3	100.3	0.6	-2.2	-0.7	1.0	0.03	-0.10	-0.03	0.04	8.4	12.5	-10.6	-45.0
	和服	205	107.3	105.1	100.0	94.0	97.0	-2.0	-4.9	-6.0	3.2	-0.04	-0.10	-0.12	0.06	-10.8	13.1	-41.0	-61.0
	洋服	15	100.0	100.0	100.0	105.6	111.2	0.0	0.0	5.6	5.3	0.00	0.00	0.00	0.00	0.0	0.0	2.6	-8.0
	シャツ・セーター・下着	190	108.0	105.6	100.0	93.1	95.8	-2.2	-5.3	-6.9	2.9	-0.04	-0.10	-0.13	0.05	-11.1	13.3	-43.6	-51.0
	シャツ・セーター類	138	96.3	101.0	100.0	99.8	98.3	4.9	-1.0	-0.2	-1.5	0.07	-0.01	0.00	-0.02	19.0	1.7	-1.0	21.0
	下着類	97	96.0	101.3	100.0	99.3	96.2	5.5	-1.3	-0.7	-3.1	0.06	-0.01	0.00	-0.03	15.3	1.5	-2.3	30.0
	履物	41	96.9	100.2	100.0	101.2	103.1	3.4	-0.2	1.2	1.9	0.01	0.00	0.00	0.00	3.7	0.1	1.6	-8.0
	履物	48	98.1	98.2	100.0	117.8	118.3	0.1	1.8	17.8	0.4	0.00	0.00	0.08	0.00	0.2	-1.1	28.6	-2.0

第6表 年次別中分類指数, 寄与度, 寄与率 (日立市)

(つづき)

P 1 0 2 ・ 1 0 3 下

平成 1 7 年=100

区 分	ウ エ イ ト	指 数					対 前 年 上 昇 率 ( % )				寄 与 度				寄 与 率 ( % )			
		平成					平成				平成				平成			
		15年平均	16年平均	17年平均	18年平均	19年平均	16年平均	17年平均	18年平均	19年平均	16年平均	17年平均	18年平均	19年平均	16年平均	17年平均	18年平均	19年平均
他 の 被 服 類	34	104.8	103.3	100.0	102.3	103.4	-1.5	-3.2	2.3	1.1	0.00	-0.01	0.00	0.00	-1.4	1.3	2.6	-4.0
被服関連サービス	30	97.7	99.9	100.0	99.9	99.9	2.3	0.1	-0.1	0.0	0.00	0.00	0.00	0.00	2.2	0.0	0.0	0.0
保 健 医 療	420	100.8	100.7	100.0	104.8	106.2	-0.1	-0.7	4.8	1.3	0.00	-0.02	0.20	0.05	-0.7	3.6	67.3	-59.0
医 薬 品	109	101.9	101.5	100.0	111.1	110.3	-0.4	-1.5	11.1	-0.7	0.00	-0.01	0.12	0.00	-0.9	2.0	40.3	9.0
保健医療用品・器具	74	103.1	100.8	100.0	112.7	115.8	-2.3	-0.8	12.7	2.8	-0.01	0.00	0.09	0.02	-3.4	0.7	31.0	-23.0
保健医療サービス	238	99.5	100.4	100.0	99.5	101.5	0.8	-0.4	-0.5	2.0	0.01	0.00	-0.01	0.04	3.7	1.1	-4.0	-47.0
交 通 通 信	1329	100.4	99.7	100.0	100.0	100.0	-0.7	0.3	0.0	0.0	-0.08	0.04	0.00	0.00	-21.9	-5.0	0.0	0.0
交 通	272	99.8	100.0	100.0	99.8	100.9	0.2	0.0	-0.2	1.1	0.00	0.00	0.00	0.03	1.4	0.0	-1.6	-30.0
自動車等関係	729	97.8	97.0	100.0	101.8	102.3	-0.9	3.1	1.8	0.5	-0.06	0.21	0.13	0.03	-14.8	-27.3	43.6	-36.0
通 信	328	108.4	107.4	100.0	96.1	93.9	-1.0	-6.9	-3.9	-2.3	-0.02	-0.24	-0.12	-0.07	-6.1	30.3	-42.6	72.0
教 育	307	99.2	99.6	100.0	100.8	101.5	0.4	0.4	0.8	0.7	0.01	0.01	0.02	0.02	4.4	-1.5	8.3	-21.0
授 業 料 等	227	98.7	99.4	100.0	100.8	101.6	0.8	0.6	0.8	0.8	0.02	0.01	0.01	0.01	6.4	-1.7	6.0	-18.0
教科書・学習参考書	9	100.4	100.1	100.0	100.4	102.1	-0.3	-0.1	0.4	1.7	0.00	0.00	0.00	0.00	0.0	0.0	0.0	-1.0
補 習 教 育	72	100.6	100.0	100.0	101.0	101.3	-0.6	0.0	1.0	0.3	0.00	0.00	0.00	0.00	-1.4	0.0	2.3	-2.0
教 養 娯 楽	1173	102.6	101.5	100.0	99.0	97.2	-1.1	-1.5	-1.0	-1.8	-0.11	-0.17	-0.11	-0.21	-28.8	21.9	-39.0	210.0
教 養 娯 楽 耐 久 財	129	128.2	112.7	100.0	84.3	71.4	-12.1	-11.3	-15.7	-15.3	-0.08	-0.16	-0.20	-0.16	-20.4	20.5	-67.6	166.0
教 養 娯 楽 用 品	234	104.8	101.7	100.0	100.2	97.7	-3.0	-1.7	0.2	-2.5	-0.06	-0.03	0.00	-0.05	-16.5	4.9	1.6	58.0
書籍・他の印刷物	162	99.0	99.6	100.0	100.5	100.7	0.6	0.4	0.5	0.2	0.01	0.00	0.00	0.00	2.4	-0.7	2.6	-3.0
教 養 娯 楽 サ ー ビ ス	647	100.7	101.1	100.0	101.2	101.2	0.4	-1.1	1.2	0.0	0.02	-0.07	0.07	0.00	6.4	8.9	26.0	0.0
諸 雑 費	591	101.1	102.0	100.0	100.6	100.4	0.9	-2.0	0.6	-0.2	0.03	-0.11	0.03	-0.01	9.6	14.7	11.6	12.0
理 美 容 サ ー ビ ス	127	99.4	99.8	100.0	101.7	101.2	0.4	0.2	1.7	-0.5	0.00	0.00	0.02	0.00	1.2	-0.3	7.3	6.0
理 美 容 用 品	138	100.8	102.4	100.0	99.3	97.5	1.5	-2.3	-0.7	-1.8	0.01	-0.03	-0.01	-0.02	4.4	4.1	-3.3	25.0
身 だ の 回 り 用 品	81	108.8	107.9	100.0	98.6	97.4	-0.7	-7.3	-1.4	-1.2	0.00	-0.06	-0.01	-0.01	-1.7	7.9	-3.6	10.0
た ば こ	56	96.2	100.0	100.0	104.6	109.1	3.9	0.0	4.6	4.3	0.02	0.00	0.02	0.02	6.1	0.0	8.6	-25.0
他 の 諸 雑 費	190	98.3	98.2	100.0	100.3	100.6	-0.1	1.8	0.3	0.3	0.00	0.03	0.00	0.00	0.0	-4.2	2.0	-6.0
(別 掲)																		
生 鮮 食 品	410	103.7	104.4	100.0	104.8	104.2	0.6	-4.2	4.8	-0.6	0.02	-0.17	0.19	-0.02	6.4	22.5	65.6	25.0
生 鮮 食 品 を 除 く 総 合	9590	100.3	100.7	100.0	100.1	100.0	0.4	-0.7	0.1	-0.1	0.38	-0.66	0.09	-0.09	95.8	83.8	32.0	96.0
生 鮮 食 品 を 除 く 食 料	2107	100.3	101.0	100.0	100.1	101.0	0.7	-1.0	0.1	0.9	0.15	-0.20	0.02	0.18	38.2	26.3	7.0	-189.0
持 家 の 帰 属 家 賃 を 除 く 総 合	8391	101.0	101.0	100.0	100.5	100.5	0.0	-1.0	0.5	0.0	0.00	-0.83	0.42	0.00	0.0	104.7	140.0	0.0
持 家 の 帰 属 家 賃 を 除 く 住 居	663	99.7	100.2	100.0	99.3	99.3	0.5	-0.2	-0.7	0.0	0.03	-0.01	-0.04	0.00	8.8	1.6	-15.3	0.0
持 家 の 帰 属 家 賃 を 除 く 家 賃	375	100.1	100.3	100.0	99.0	98.6	0.2	-0.3	-1.0	-0.4	0.00	-0.01	-0.03	-0.01	2.2	1.3	-12.3	15.0
工 ネ ル キ	657	0.0	0.0	100.0	104.9	106.0	0.0	0.0	4.9	1.0	0.00	6.51	0.32	0.07	0.0	-820.5	107.3	-72.0
食 料 (酒類を除く)及びエネルギーを除く総合	6948	0.0	0.0	100.0	99.7	99.1	0.0	0.0	-0.3	-0.6	0.00	68.92	-0.20	-0.41	0.0	-680.9	-69.3	416.0
教 育 関 係 費	379	99.6	99.8	100.0	100.9	101.8	0.2	0.2	0.9	0.9	0.01	0.00	0.03	0.03	2.7	-1.0	11.3	-34.0
教 養 娯 楽 関 係 費	1298	102.3	101.4	100.0	99.1	97.5	-0.8	-1.4	-0.9	-1.6	-0.10	-0.18	-0.11	-0.20	-25.9	22.6	-39.0	207.0
情 報 通 信 関 係 費	425	0.0	0.0	100.0	97.3	95.7	0.0	0.0	-2.7	-1.6	0.00	4.21	-0.11	-0.06	0.0	-531.1	-38.3	68.0



第6表 年次別中分類指数, 寄与度, 寄与率 (土浦市)

平成17年=100

区 分	ウ エ イ ト	指 数					対 前 年 上 昇 率 ( % )				寄 与 度				寄 与 率 ( % )				
		平成	16年平均	17年平均	18年平均	19年平均	平成	17年平均	18年平均	19年平均	平成	17年平均	18年平均	19年平均	平成	17年平均	18年平均	19年平均	
		15年平均	16年平均	17年平均	18年平均	19年平均	16年平均	17年平均	18年平均	19年平均	16年平均	17年平均	18年平均	19年平均	16年平均	17年平均	18年平均	19年平均	
総	合	10000	99.7	100.2	100.0	100.6	100.7	0.5	-0.2	0.6	0.1	0.50	-0.20	0.60	0.10	100.0	100.0	100.0	100.0
食	合	2548	100.9	102.1	100.0	101.7	102.1	1.1	-2.1	1.7	0.4	0.30	-0.53	0.43	0.10	59.9	267.0	72.1	102.0
	穀	206	104.0	109.7	100.0	98.9	99.4	5.5	-8.8	-1.1	0.5	0.12	-0.19	-0.02	0.01	23.7	99.5	-3.8	10.1
	魚	215	97.7	98.8	100.0	104.6	107.9	1.1	1.2	4.6	3.2	0.02	0.02	0.09	0.07	5.4	-13.0	16.5	71.7
	介	127	97.8	98.7	100.0	108.5	114.6	0.9	1.3	8.5	5.6	0.01	0.01	0.10	0.07	2.7	-8.5	18.0	77.7
	生	173	98.1	99.4	100.0	99.8	99.7	1.3	0.6	-0.2	-0.1	0.02	0.01	0.00	0.00	4.4	-5.0	-0.5	-2.0
	肉	104	98.5	96.7	100.0	97.9	95.0	-1.8	3.4	-2.1	-3.0	-0.02	0.03	-0.02	-0.03	-3.8	-17.0	-3.6	-30.3
	乳	271	103.8	106.6	100.0	107.0	105.4	2.7	-6.2	7.0	-1.5	0.07	-0.17	0.19	-0.04	15.3	89.5	31.6	-43.4
	野	166	105.5	110.4	100.0	112.2	111.5	4.7	-9.4	12.2	-0.6	0.08	-0.17	0.20	-0.01	15.5	86.0	33.8	-12.1
	菜	105	99.9	104.4	100.0	113.1	115.2	4.6	-4.2	13.1	1.9	0.04	-0.04	0.13	0.02	9.1	23.0	23.0	22.2
	生	100	100.2	104.7	100.0	109.0	111.2	4.4	-4.5	9.0	2.0	0.04	-0.04	0.09	0.02	8.5	23.5	15.0	22.2
	果	97	101.6	100.3	100.0	101.2	103.3	-1.3	-0.3	1.2	2.1	-0.01	0.00	0.01	0.02	-2.3	1.5	2.0	20.2
	油	221	99.1	98.8	100.0	99.1	100.6	-0.3	1.2	-0.9	1.5	0.00	0.02	-0.02	0.03	-1.3	-13.0	-3.3	33.3
	脂	294	99.0	100.8	100.0	102.2	102.8	1.9	-0.8	2.2	0.6	0.05	-0.02	0.06	0.01	9.7	11.5	10.8	18.1
	調	157	102.6	99.3	100.0	99.4	100.5	-2.7	0.2	-0.6	1.1	-0.03	0.00	0.00	0.01	-7.5	-1.5	-1.5	17.1
	味	127	100.7	100.1	100.0	99.7	98.3	-0.6	-0.1	-0.3	-1.4	0.00	0.00	0.00	-0.01	-1.3	0.5	-0.6	-18.1
	子	580	102.5	103.4	100.0	100.4	100.4	0.8	-3.3	0.4	0.0	0.05	-0.19	0.02	0.00	10.3	98.5	3.8	0.0
	食	2154	95.9	97.2	100.0	100.2	100.3	1.3	2.9	0.2	0.1	0.26	0.60	0.04	0.02	51.9	-301.0	7.1	21.2
住	家	1914	95.2	96.8	100.0	100.2	100.2	1.7	3.3	0.2	0.0	0.29	0.61	0.03	0.00	58.1	-305.5	6.3	0.0
家	設	240	100.4	100.2	100.0	99.5	100.8	-0.2	-0.2	-0.5	1.3	0.00	0.00	-0.01	0.03	-1.1	2.5	-2.0	31.3
光	熱	601	100.1	99.5	100.0	102.5	103.1	-0.6	0.5	2.5	0.6	-0.03	0.03	0.15	0.03	-7.3	-15.0	25.0	36.3
	水	267	103.9	102.3	100.0	101.2	102.1	-1.5	-2.2	1.2	0.9	-0.04	-0.06	0.03	0.02	-7.9	30.5	5.3	24.2
	代	166	98.1	98.1	100.0	101.9	102.3	0.0	1.9	1.9	0.4	0.00	0.03	0.03	0.00	0.0	-15.5	5.1	7.0
	熱	28	81.6	84.0	100.0	130.2	134.0	3.0	19.0	30.2	2.9	0.00	0.04	0.08	0.01	1.5	-22.5	14.3	11.1
	道	140	100.0	100.0	100.0	100.0	100.0	0.0	0.0	0.0	0.0	0.00	0.00	0.00	0.00	0.0	0.0	0.0	0.0
家	具	354	108.2	103.6	100.0	98.6	95.2	-4.3	-3.5	-1.4	-3.4	-0.13	-0.12	-0.05	-0.12	-26.4	63.5	-8.3	-121.2
	耐	98	128.0	109.0	100.0	96.3	84.6	-14.9	-8.3	-3.7	-12.1	-0.12	-0.08	-0.03	-0.11	-25.1	44.0	-6.0	-115.1
	久	57	101.6	103.8	100.0	97.6	91.6	2.2	-3.7	-2.4	-6.1	0.00	-0.02	-0.01	-0.03	1.5	11.0	-2.3	-34.3
	財	26	109.4	103.5	100.0	95.4	95.0	-5.3	-3.4	-4.6	-0.4	-0.01	0.00	-0.01	0.00	-1.9	4.5	-2.0	-1.0
	品	76	99.2	99.4	100.0	105.2	107.7	0.2	0.6	5.2	2.4	0.00	0.00	0.04	0.01	0.3	-2.5	6.6	19.1
	類	70	106.7	105.2	100.0	96.4	97.5	-1.4	-4.9	-3.6	1.1	0.00	-0.03	-0.02	0.00	-1.7	18.0	-4.1	8.0
	食	26	100.0	100.0	100.0	100.0	99.6	0.0	0.0	0.0	-0.4	0.00	0.00	0.00	0.00	0.0	0.0	0.0	-1.0
被	服	476	97.0	98.4	100.0	101.8	103.3	1.4	1.6	1.8	1.5	0.07	0.07	0.08	0.07	14.7	-38.0	14.3	71.7
衣	料	208	101.3	99.4	100.0	101.3	102.6	-1.8	0.6	1.3	1.3	-0.04	0.01	0.02	0.02	-8.1	-6.0	4.5	27.2
	服	15	100.0	100.0	100.0	105.6	111.2	0.0	0.0	5.6	5.3	0.00	0.00	0.00	0.00	0.0	0.0	1.3	8.0
	洋	193	101.5	99.4	100.0	100.9	101.9	-2.0	0.6	0.9	1.0	-0.04	0.01	0.01	0.01	-8.3	-6.0	2.8	19.1
	下	148	95.5	98.8	100.0	99.7	101.5	3.5	1.2	-0.3	1.8	0.05	0.01	0.00	0.02	10.5	-9.0	-0.6	26.2
	着	104	94.1	98.2	100.0	99.0	101.5	4.4	1.8	-1.0	2.5	0.04	0.01	-0.01	0.02	8.9	-9.5	-1.6	26.2
	類	44	98.3	100.1	100.0	101.4	101.3	1.8	-0.1	1.4	-0.1	0.00	0.00	0.00	0.00	1.7	0.0	1.0	0.0
	履	51	86.3	93.7	100.0	110.1	113.0	8.5	6.7	10.1	2.6	0.05	0.03	0.05	0.01	10.3	-16.0	8.5	15.1

第6表 年次別中分類指数, 寄与度, 寄与率 (土浦市)

(つづき)

平成 1 7 年=100

区 分	ウ エ イ ト	指 数					対 前 年 上 昇 率 ( % )				寄 与 度				寄 与 率 ( % )			
		平成	16年平均	17年平均	18年平均	19年平均	平成	17年平均	18年平均	19年平均	平成	17年平均	18年平均	19年平均	平成	17年平均	18年平均	19年平均
		15年平均	16年平均	17年平均	18年平均	19年平均	16年平均	17年平均	18年平均	19年平均	16年平均	17年平均	18年平均	19年平均	16年平均	17年平均	18年平均	19年平均
他の被服類	35	103.0	101.3	100.0	103.6	104.3	-1.6	-1.3	3.6	0.7	0.00	0.00	0.01	0.00	-1.3	2.5	2.1	2.0
被服関連サービス	34	91.9	97.5	100.0	100.4	100.7	6.1	2.6	0.4	0.3	0.01	0.00	0.00	0.00	3.7	-4.5	0.1	1.0
保健医療	424	100.1	100.8	100.0	101.6	103.0	0.7	-0.8	1.6	1.4	0.02	-0.03	0.06	0.05	5.4	17.0	11.3	59.6
医薬品	103	99.5	101.1	100.0	110.7	109.8	1.6	-1.1	10.7	-0.8	0.01	-0.01	0.11	0.00	3.7	5.5	18.5	-9.0
保健医療用品・器具	89	102.7	101.5	100.0	95.9	97.7	-1.2	-1.5	-4.1	1.9	0.00	-0.01	-0.03	0.01	-1.5	6.5	-6.1	16.1
保健医療サービス	231	99.5	100.4	100.0	99.7	102.1	0.8	-0.4	-0.3	2.4	0.01	0.00	0.00	0.05	3.7	4.5	-1.1	55.5
交通	1302	99.8	99.5	100.0	99.9	100.2	-0.3	0.5	-0.1	0.3	-0.04	0.06	-0.01	0.03	-7.7	-32.5	-2.1	39.3
交通通信	280	99.9	100.0	100.0	99.7	101.0	0.1	0.0	-0.3	1.3	0.00	0.00	0.00	0.03	0.5	0.0	-1.3	36.3
自動車等関係	653	96.8	96.6	100.0	102.1	103.3	-0.2	3.5	2.1	1.2	-0.01	0.22	0.13	0.07	-2.9	-111.0	22.8	78.7
教育	369	108.3	107.3	100.0	96.2	94.0	-1.0	-6.8	-3.8	-2.3	-0.02	-0.26	-0.14	-0.08	-5.2	134.5	-23.3	-81.8
授業料等	421	99.4	99.7	100.0	100.5	101.1	0.3	0.3	0.5	0.6	0.01	0.01	0.02	0.02	2.9	-6.5	3.5	25.2
教科書・学習参考書	319	99.3	99.7	100.0	100.5	101.1	0.5	0.3	0.5	0.6	0.01	0.01	0.01	0.01	3.5	-5.0	2.6	19.1
補習教育	14	100.3	100.0	100.0	100.7	102.8	-0.3	0.0	0.7	2.1	0.00	0.00	0.00	0.00	0.0	0.0	0.1	3.0
教養娯楽	89	100.6	100.0	100.0	100.7	100.9	-0.6	0.0	0.7	0.2	0.00	0.00	0.00	0.00	-1.1	0.0	1.0	2.0
教養娯楽耐久財	1137	102.8	101.9	100.0	99.0	97.2	-0.8	-1.9	-1.0	-1.8	-0.09	-0.21	-0.11	-0.20	-17.9	108.0	-19.0	-205.0
教養娯楽用品	114	128.5	115.3	100.0	83.7	69.6	-10.3	-13.3	-16.3	-16.8	-0.07	-0.17	-0.18	-0.16	-13.6	87.5	-31.0	-161.6
書籍・他の印刷物	242	105.1	101.9	100.0	99.8	97.2	-3.0	-1.9	-0.2	-2.6	-0.07	-0.04	0.00	-0.06	-14.0	23.0	-0.8	-63.6
教養娯楽サービス	167	99.1	99.6	100.0	100.5	100.8	0.5	0.4	0.5	0.3	0.00	0.00	0.00	0.00	1.5	-3.5	1.3	5.0
教養娯楽サービス	613	100.8	101.3	100.0	101.0	101.4	0.5	-1.3	1.0	0.4	0.03	-0.08	0.06	0.02	6.0	40.0	10.1	24.2
諸	582	99.5	100.1	100.0	100.2	101.0	0.6	-0.1	0.2	0.8	0.02	0.00	0.01	0.04	5.4	3.0	2.0	46.4
理美容サービス	119	97.7	98.1	100.0	101.8	101.8	0.4	1.9	1.8	0.0	0.00	0.02	0.02	0.00	0.9	-11.5	3.5	0.0
理美容用品	128	99.9	99.7	100.0	98.8	99.1	-0.2	0.3	-1.2	0.3	0.00	0.00	-0.01	0.00	-0.3	-2.0	-2.5	4.0
身の回り用品	77	105.5	104.9	100.0	96.4	97.2	-0.6	-4.7	-3.6	0.8	0.00	-0.03	-0.02	0.00	-0.9	18.5	-4.6	6.0
たばこ	63	96.2	100.0	100.0	104.6	109.1	3.9	0.0	4.6	4.3	0.02	0.00	0.02	0.02	5.6	0.0	4.8	28.2
他の諸雑費	195	98.4	98.4	100.0	100.3	100.6	0.0	1.6	0.3	0.3	0.00	0.03	0.00	0.00	0.0	-15.5	1.0	6.0
(別掲)																		
生鮮食品	394	101.3	104.6	100.0	110.2	112.4	3.2	-4.4	10.2	2.0	0.13	-0.18	0.40	0.08	26.8	90.5	66.8	86.8
生鮮食品を除く総合	9606	99.6	99.9	100.0	100.2	100.2	0.3	0.1	0.2	0.0	0.29	0.09	0.19	0.00	57.3	-48.0	32.0	0.0
生鮮食品を除く食料	2155	100.9	101.8	100.0	100.2	100.2	0.8	-1.8	0.2	0.0	0.18	-0.38	0.04	0.00	36.3	193.5	7.1	0.0
持家の帰属家賃を除く総合	8522	100.6	100.8	100.0	100.7	100.8	0.2	-0.8	0.7	0.1	0.17	-0.68	0.59	0.08	34.2	340.0	99.5	85.8
持家の帰属家賃を除く住居	676	99.5	99.7	100.0	99.6	100.2	0.2	0.3	-0.4	0.6	0.01	0.02	-0.02	0.04	2.3	-10.0	-4.5	40.4
持家の帰属家賃を除く家賃	436	98.6	99.2	100.0	99.7	99.9	0.6	0.8	-0.3	0.2	0.01	0.03	-0.01	0.00	3.3	-17.5	-2.1	9.0
エネルギー	666	0.0	0.0	100.0	104.8	106.8	0.0	0.0	4.8	1.9	0.00	6.64	0.32	0.13	0.0	-321.5	53.3	133.3
食料(酒類を除く)及びエネルギーを除く総合	6913	0.0	0.0	100.0	99.8	99.6	0.0	0.0	-0.2	-0.2	0.00	68.99	-0.13	-0.13	0.0	0.0	-23.0	-138.3
教育関係費	506	99.8	100.1	100.0	100.5	101.4	0.3	-0.1	0.5	0.9	0.01	0.00	0.02	0.04	3.3	2.5	4.1	45.4
教養娯楽関係費	1259	102.3	101.5	100.0	99.0	97.5	-0.8	-1.5	-1.0	-1.5	-0.10	-0.18	-0.12	-0.18	-18.6	94.0	-21.0	-189.9
情報通信関係費	443	0.0	0.0	100.0	97.2	95.6	0.0	0.0	-2.8	-1.6	0.00	4.42	-0.12	-0.07	0.0	-211.5	-20.6	-70.7

第6表 年次別中分類指数, 寄与度, 寄与率 (古河市)

平成 1 7 年=100

区 分	ウ エ イ ト	指 数					対 前 年 上 昇 率 ( % )				寄 与 度				寄 与 率 ( % )						
		平成		17年平均	18年平均	19年平均	平成		17年平均	18年平均	19年平均	平成		17年平均	18年平均	19年平均	平成		17年平均	18年平均	19年平均
		15年平均	16年平均				16年平均	17年平均				18年平均	19年平均				16年平均	17年平均			
総	合計	10000	99.9	100.3	100.0	101.0	101.0	0.4	-0.3	1.0	0.0	0.40	-0.30	1.00	0.00	100.0	100.0	100.0	0.0		
食	食料類	2548	99.4	101.0	100.0	100.4	100.3	1.6	-1.0	0.4	-0.1	0.43	-0.25	0.10	-0.02	108.9	84.9	10.2	0.0		
	穀類	206	103.6	110.4	100.0	99.2	100.0	6.6	-9.4	-0.8	0.8	0.14	-0.21	-0.01	0.01	35.3	71.2	-1.6	0.0		
	魚介類	215	98.2	99.3	100.0	101.2	101.5	1.1	0.7	1.2	0.3	0.03	0.01	0.02	0.00	7.7	-5.0	2.6	0.0		
	生鮮魚介類	127	96.6	100.0	100.0	103.6	103.4	3.6	0.0	3.6	-0.2	0.05	0.00	0.04	0.00	13.9	0.0	4.6	0.0		
	肉卵類	173	97.8	98.3	100.0	100.7	98.7	0.5	1.7	0.7	-2.0	0.01	0.02	0.01	-0.03	2.7	-9.7	1.2	0.0		
	野菜類	104	98.6	99.2	100.0	97.0	95.0	0.6	0.8	-3.0	-2.1	0.00	0.00	-0.03	-0.02	1.7	-2.6	-3.1	0.0		
	生鮮野菜類	271	97.0	101.2	100.0	101.7	99.3	4.3	-1.2	1.7	-2.4	0.12	-0.03	0.04	-0.06	32.0	10.7	4.6	0.0		
	果物類	166	96.5	103.0	100.0	103.8	101.8	6.8	-2.9	3.8	-1.9	0.12	-0.05	0.06	-0.03	29.8	16.7	6.3	0.0		
	生鮮果物類	105	98.9	101.2	100.0	105.8	108.8	2.3	-1.2	5.8	2.8	0.02	-0.01	0.06	0.03	6.7	4.3	6.1	0.0		
	油脂調味料	100	98.7	101.0	100.0	107.2	110.0	2.3	-1.0	7.2	2.6	0.02	-0.01	0.07	0.02	6.4	3.3	7.2	0.0		
	菓子類	97	102.5	101.4	100.0	100.4	98.2	-1.1	-1.4	0.4	-2.2	-0.01	-0.01	0.00	-0.02	-2.4	4.6	0.4	0.0		
	調理食品類	221	99.8	99.3	100.0	101.2	102.9	-0.5	0.7	1.2	1.7	-0.01	0.01	0.02	0.03	-2.7	-5.0	2.6	0.0		
	飲料類	294	99.0	101.0	100.0	101.0	101.9	2.1	-1.0	1.0	0.9	0.05	-0.02	0.02	0.02	13.4	9.7	2.9	0.0		
	酒類	157	104.8	101.6	100.0	97.9	99.6	-3.1	-1.6	-2.1	1.7	-0.04	-0.02	-0.03	0.02	-11.4	8.3	-3.3	0.0		
	外食	127	101.5	101.1	100.0	98.2	96.6	-0.4	-1.1	-1.8	-1.6	0.00	-0.01	-0.02	-0.02	-1.2	4.6	-2.3	0.0		
住	居室	580	98.6	100.0	100.0	100.1	99.9	1.4	0.0	0.1	-0.2	0.09	0.00	0.00	-0.01	22.6	0.0	0.6	0.0		
	住宅設備	2154	100.0	99.3	100.0	102.3	103.7	-0.7	0.7	2.3	1.4	-0.14	0.15	0.49	0.29	-34.8	-50.1	49.5	0.0		
	繕修・維持	1914	100.0	99.2	100.0	102.6	103.9	-0.8	0.8	2.6	1.3	-0.13	0.15	0.49	0.24	-34.3	-51.1	49.8	0.0		
光	水道	240	100.0	100.2	100.0	100.0	101.4	0.2	-0.2	0.0	1.4	0.00	0.00	0.00	0.03	1.4	1.6	0.0	0.0		
	電気	601	100.1	99.6	100.0	102.0	102.4	-0.5	0.4	2.0	0.4	-0.03	0.02	0.12	0.02	-7.7	-8.0	12.0	0.0		
	ガス	267	103.9	102.3	100.0	101.2	102.1	-1.5	-2.2	1.2	0.9	-0.04	-0.06	0.03	0.02	-9.9	20.4	3.2	0.0		
	その他	166	99.8	99.8	100.0	100.7	100.9	0.0	0.2	0.7	0.2	0.00	0.00	0.01	0.00	0.0	-1.0	1.2	0.0		
上	水道	28	76.9	79.5	100.0	127.6	125.6	3.4	25.8	27.6	-1.6	0.01	0.05	0.07	0.00	2.4	-19.4	7.9	0.0		
家	家事用品	140	100.0	100.0	100.0	100.0	100.0	0.0	0.0	0.0	0.0	0.00	0.00	0.00	0.00	0.0	0.0	0.0	0.0		
	家具	354	101.2	101.4	100.0	103.5	102.9	0.2	-1.4	3.5	-0.6	0.00	-0.04	0.12	-0.02	1.7	16.3	12.4	0.0		
	家庭用耐用品	98	101.9	101.6	100.0	116.9	113.9	-0.3	-1.6	16.9	-2.6	0.00	-0.01	0.16	-0.02	-0.7	5.3	16.5	0.0		
	室内装備	57	92.3	96.8	100.0	97.8	94.2	4.8	3.3	-2.2	-3.7	0.01	0.01	-0.01	-0.02	3.9	-6.0	-1.3	0.0		
	寝具	26	94.6	96.6	100.0	98.8	106.7	2.1	3.5	-1.2	8.0	0.00	0.00	0.00	0.02	1.2	-3.0	-0.3	0.0		
	家事雑貨	76	103.7	104.1	100.0	99.3	101.4	0.4	-3.9	-0.7	2.1	0.00	-0.03	0.00	0.01	0.7	10.3	-0.5	0.0		
	家事用品	70	105.6	103.5	100.0	97.3	96.3	-2.0	-3.4	-2.7	-1.0	-0.01	-0.02	-0.01	0.00	-3.2	8.3	-1.9	0.0		
	家事用品	26	100.0	100.0	100.0	100.0	99.6	0.0	0.0	0.0	-0.4	0.00	0.00	0.00	0.00	0.0	0.0	0.0	0.0		
被	服飾	476	97.7	99.4	100.0	101.8	98.5	1.7	0.6	1.8	-3.2	0.09	0.02	0.08	-0.15	22.6	-9.7	8.6	0.0		
衣	洋服	208	98.7	98.5	100.0	100.2	94.3	-0.2	1.5	0.2	-5.9	0.00	0.03	0.00	-0.12	-1.2	-10.3	0.4	0.0		
	和服	15	100.0	100.0	100.0	105.6	111.2	0.0	0.0	5.6	5.3	0.00	0.00	0.00	0.00	0.0	0.0	0.8	0.0		
	シャツ・セーター	193	98.7	98.5	100.0	99.7	92.9	-0.2	1.5	-0.3	-6.8	0.00	0.02	0.00	-0.13	-1.2	-9.7	-0.6	0.0		
	下着	148	94.5	99.9	100.0	97.3	95.9	5.7	0.1	-2.7	-1.4	0.09	0.00	-0.04	-0.02	23.3	-0.3	-4.0	0.0		
	シャツ・セーター類	104	92.0	99.2	100.0	95.8	93.9	7.8	0.8	-4.2	-2.0	0.09	0.00	-0.04	-0.01	22.6	-2.6	-4.3	0.0		
	下着類	44	101.2	101.9	100.0	100.8	100.6	0.7	-1.9	0.8	-0.2	0.00	0.00	0.00	0.00	1.0	2.6	0.4	0.0		
	履物	51	101.6	100.8	100.0	121.3	120.9	-0.7	-0.8	21.3	-0.3	0.00	0.00	0.10	0.00	-1.0	1.3	10.8	0.0		

第6表 年次別中分類指数, 寄与度, 寄与率 (古河市)

(つづき)

P106・107 下

平成17年=100

区 分	ウ エ イ ト	指 数					対 前 年 上 昇 率 ( % )				寄 与 度				寄 与 率 ( % )			
		平成					平成				平成				平成			
		15年平均	16年平均	17年平均	18年平均	19年平均	16年平均	17年平均	18年平均	19年平均	16年平均	17年平均	18年平均	19年平均	16年平均	17年平均	18年平均	19年平均
他 の 被 服 類	35	102.1	100.4	100.0	103.8	100.9	-1.6	-0.4	3.8	-2.8	0.00	0.00	0.01	-0.01	-1.7	0.3	1.3	0.0
被 服 関 連 サ ー ビ ス	34	96.5	99.2	100.0	100.1	100.3	2.8	0.8	0.1	0.2	0.01	0.00	0.00	0.00	2.4	-1.0	0.0	0.0
保 健 医 療	424	100.0	100.8	100.0	102.8	104.4	0.8	-0.8	2.8	1.6	0.03	-0.03	0.11	0.06	7.9	11.3	11.9	0.0
医 薬 品	103	101.1	101.0	100.0	111.5	110.6	-0.1	-1.0	11.5	-0.8	0.00	-0.01	0.11	0.00	-0.2	3.3	11.9	0.0
保 健 医 療 用 品 ・ 器 具	89	99.8	102.0	100.0	101.0	103.4	2.2	-2.0	1.0	2.4	0.01	-0.01	0.00	0.02	3.7	6.0	0.9	0.0
保 健 医 療 サ ー ビ ス	231	99.5	100.4	100.0	99.7	102.1	0.8	-0.4	-0.3	2.4	0.01	0.00	0.00	0.05	4.4	3.0	-0.7	0.0
交 通 ・ 通 信	1302	99.2	99.5	100.0	99.7	99.7	0.3	0.5	-0.3	0.0	0.03	0.06	-0.03	0.00	9.7	-21.7	-3.9	0.0
交 通 費	280	99.9	100.0	100.0	99.7	101.0	0.1	0.0	-0.3	1.3	0.00	0.00	0.00	0.03	0.7	0.0	-0.8	0.0
自 動 車 等 関 係	653	96.0	96.8	100.0	101.6	102.3	0.8	3.3	1.6	0.7	0.05	0.20	0.10	0.04	14.4	-69.5	10.5	0.0
通 信 費	369	108.3	107.3	100.0	96.2	94.0	-1.0	-6.8	-3.8	-2.3	-0.02	-0.26	-0.14	-0.08	-6.7	89.6	-14.0	0.0
教 育 費	421	99.7	99.8	100.0	100.6	101.2	0.1	0.2	0.6	0.6	0.00	0.00	0.02	0.02	1.2	-2.6	2.5	0.0
授 業 料 等	319	99.4	99.7	100.0	100.6	101.2	0.3	0.3	0.6	0.6	0.01	0.01	0.01	0.01	2.7	-3.3	1.9	0.0
教 科 書 ・ 学 習 参 考 書	14	100.3	100.0	100.0	100.7	102.8	-0.3	0.0	0.7	2.1	0.00	0.00	0.00	0.00	0.0	0.0	0.1	0.0
補 習 教 育	89	100.6	100.0	100.0	100.7	100.9	-0.6	0.0	0.7	0.2	0.00	0.00	0.00	0.00	-1.4	0.0	0.6	0.0
教 養 娛 楽	1137	102.5	101.8	100.0	99.2	97.4	-0.6	-1.8	-0.8	-1.8	-0.06	-0.20	-0.09	-0.20	-16.6	68.2	-9.1	0.0
教 養 娛 楽 耐 久 財 産	114	121.1	111.4	100.0	85.3	71.2	-8.0	-10.2	-14.7	-16.5	-0.05	-0.13	-0.16	-0.16	-13.1	43.4	-16.8	0.0
教 養 娛 楽 用 品	242	105.4	102.1	100.0	99.9	97.2	-3.1	-2.1	-0.1	-2.7	-0.07	-0.05	0.00	-0.06	-18.1	17.0	-0.2	0.0
書 籍 ・ 他 の 印 刷 物	167	99.1	99.6	100.0	100.5	100.8	0.5	0.4	0.5	0.3	0.00	0.00	0.00	0.00	1.9	-2.3	0.8	0.0
教 養 娛 楽 サ ー ビ ス	613	100.6	101.3	100.0	101.1	101.3	0.7	-1.3	1.1	0.2	0.04	-0.08	0.06	0.01	10.7	26.7	6.7	0.0
諸 費	582	98.6	99.7	100.0	100.3	101.2	1.2	0.3	0.3	0.9	0.05	0.01	0.01	0.05	13.4	-5.6	1.7	0.0
理 美 容 サ ー ビ ス	119	96.8	98.4	100.0	100.7	100.7	1.7	1.6	0.7	0.0	0.02	0.01	0.00	0.00	4.9	-6.3	0.8	0.0
理 美 容 用 品	128	99.9	99.7	100.0	98.0	98.7	-0.2	0.3	-2.0	0.7	0.00	0.00	-0.02	0.00	-0.5	-1.3	-2.6	0.0
身 の 回 り 用 品	77	101.2	102.2	100.0	100.1	100.7	0.9	-2.2	0.1	0.6	0.00	-0.01	0.00	0.00	1.9	5.6	0.1	0.0
た ば こ	63	96.2	100.0	100.0	104.6	109.1	3.9	0.0	4.6	4.3	0.02	0.00	0.02	0.02	7.2	0.0	2.9	0.0
他 の 諸 費	195	98.4	98.4	100.0	100.3	100.6	0.0	1.6	0.3	0.3	0.00	0.03	0.00	0.00	0.0	-10.3	0.6	0.0
(別 掲)																		
生 鮮 食 品	394	97.1	101.5	100.0	104.6	104.4	4.5	-1.5	4.6	-0.2	0.20	-0.05	0.18	0.00	50.2	19.7	18.1	0.0
生 鮮 食 品 を 除 く 総 合	9606	100.0	100.2	100.0	100.8	100.8	0.2	-0.2	0.8	0.0	0.19	-0.19	0.76	0.00	47.7	84.2	76.9	0.0
生 鮮 食 品 を 除 く 食 料	2155	99.9	100.9	100.0	99.7	99.6	1.0	-0.9	-0.3	-0.1	0.22	-0.19	-0.06	-0.02	56.9	64.5	-6.5	0.0
持 家 の 帰 属 家 賃 を 除 く 総 合	8522	99.8	100.5	100.0	100.9	100.8	0.7	-0.5	0.9	-0.1	0.60	-0.42	0.76	-0.08	150.0	142.1	76.7	0.0
持 家 の 帰 属 家 賃 を 除 く 住 居	676	99.5	100.1	100.0	104.9	107.1	0.6	-0.1	4.9	2.1	0.03	0.00	0.33	0.14	8.4	2.3	33.1	0.0
持 家 の 帰 属 家 賃 を 除 く 家 賃	436	99.1	99.9	100.0	107.5	110.3	0.8	0.1	7.5	2.6	0.02	0.00	0.32	0.12	5.4	-1.3	32.7	0.0
エ ネ ル ギ ー	666	0.0	0.0	100.0	104.3	105.5	0.0	0.0	4.3	1.2	0.00	6.63	0.28	0.07	0.0	-219.7	28.6	0.0
食 料 (酒 類 を 除 く) 及 び エ ネ ル ギ ー を 除 く 総 合	6913	0.0	0.0	100.0	100.8	100.8	0.0	0.0	0.8	0.0	0.00	68.92	0.55	0.00	0.0	0.0	55.3	0.0
教 育 関 係 費	506	99.9	100.2	100.0	100.4	101.2	0.3	-0.2	0.4	0.8	0.01	-0.01	0.02	0.04	4.2	3.3	2.0	0.0
教 養 娛 楽 関 係 費	1259	102.1	101.4	100.0	99.2	97.7	-0.7	-1.4	-0.8	-1.5	-0.08	-0.17	-0.10	-0.18	-21.3	58.8	-10.1	0.0
情 報 通 信 関 係 費	443	0.0	0.0	100.0	97.2	95.6	0.0	0.0	-2.8	-1.6	0.00	4.41	-0.12	-0.07	0.0	-477.9	-12.4	0.0

第6表 年次別中分類指数, 寄与度, 寄与率 (取手市)

平成 1 7 年=100

区 分	ウ エ イ ト	指 数					対 前 年 上 昇 率 ( % )				寄 与 度				寄 与 率 ( % )				
		平成	16年平均	17年平均	18年平均	19年平均	平成	17年平均	18年平均	19年平均	平成	17年平均	18年平均	19年平均	平成	17年平均	18年平均	19年平均	
		15年平均	16年平均	17年平均	18年平均	19年平均	16年平均	17年平均	18年平均	19年平均	16年平均	17年平均	18年平均	19年平均	16年平均	17年平均	18年平均	19年平均	
總 食	合料	10000	100.7	100.8	100.0	100.4	100.7	0.1	-0.8	0.4	0.3	0.10	-0.80	0.40	0.30	100.0	100.0	100.0	100.0
	穀類	2548	100.2	101.8	100.0	101.6	102.1	1.6	-1.8	1.6	0.5	0.44	-0.45	0.40	0.12	434.3	57.3	102.0	42.4
	介 魚	206	102.6	107.7	100.0	98.3	97.9	4.9	-7.1	-1.7	-0.4	0.11	-0.15	-0.03	0.00	111.7	19.7	-8.7	-2.6
	生 鮮 魚	215	98.3	100.4	100.0	104.2	103.8	2.1	-0.4	4.2	-0.4	0.05	0.00	0.09	0.00	57.8	1.1	22.5	-3.0
	肉 卵	127	98.4	101.3	100.0	105.5	105.8	3.0	-1.3	5.5	0.3	0.04	-0.01	0.07	0.00	48.0	2.0	17.5	1.3
	乳 菜	173	97.7	98.9	100.0	103.1	103.3	1.2	1.1	3.1	0.2	0.02	0.01	0.05	0.00	24.5	-2.3	13.2	1.0
	野 鮮 海	104	94.7	95.9	100.0	99.0	99.7	1.2	4.3	-1.0	0.7	0.01	0.04	-0.01	0.00	13.7	-5.2	-2.5	2.3
	生 菜 野	271	106.8	110.4	100.0	106.1	106.3	3.4	-9.4	6.1	0.2	0.10	-0.28	0.16	0.00	101.9	35.2	41.2	1.6
	果 物	166	111.3	116.8	100.0	109.9	110.9	5.0	-14.4	9.9	0.9	0.09	-0.27	0.16	0.01	91.1	34.8	41.0	5.6
	生 鮮 果	105	104.0	109.5	100.0	109.2	120.3	5.3	-8.7	9.2	10.2	0.06	-0.09	0.09	0.11	58.8	12.4	24.2	38.8
	油 脂 調 味	100	103.9	109.8	100.0	109.9	121.5	5.7	-8.9	9.9	10.6	0.06	-0.09	0.09	0.11	60.7	12.2	24.7	38.8
	菜 子	97	96.5	98.5	100.0	100.0	99.0	2.0	1.5	0.0	-1.0	0.02	0.01	0.00	-0.01	19.6	-1.7	0.0	-3.3
	調 理 食	221	99.2	100.2	100.0	100.4	102.6	1.0	-0.2	0.4	2.2	0.02	0.00	0.00	0.04	22.5	0.5	2.2	16.0
	飲 品	294	96.9	98.7	100.0	102.7	103.6	1.8	1.3	2.7	0.9	0.04	0.03	0.07	0.02	46.0	-4.7	19.7	8.7
	酒 類	157	107.5	103.1	100.0	98.3	98.6	-4.1	-3.0	-1.7	0.3	-0.06	-0.04	-0.02	0.00	-60.7	6.0	-6.7	1.6
	外 食	127	100.2	99.7	100.0	98.2	96.6	-0.5	0.3	-1.8	-1.6	0.00	0.00	-0.02	-0.02	-6.8	-0.5	-5.7	-6.6
住 家	居 食	580	99.0	99.7	100.0	100.1	99.4	0.7	0.3	0.1	-0.7	0.04	0.01	0.00	-0.04	45.1	-2.1	1.5	-13.3
	持 道	2154	101.7	100.9	100.0	98.7	99.3	-0.7	-0.9	-1.3	0.6	-0.14	-0.19	-0.28	0.12	-139.2	24.1	-70.0	43.1
	維 持	1914	102.0	101.1	100.0	98.3	98.8	-0.8	-1.1	-1.7	0.5	-0.13	-0.20	-0.32	0.09	-136.2	26.3	-81.2	31.7
光 電	代 代	240	99.2	99.6	100.0	101.9	103.1	0.4	0.4	1.9	1.2	0.01	0.01	0.04	0.02	11.7	-1.2	11.5	9.7
	熱 水	601	99.9	99.3	100.0	102.2	102.8	-0.6	0.7	2.2	0.6	-0.03	0.04	0.13	0.03	-37.2	-5.2	33.0	12.0
	ガ ス	267	103.9	102.3	100.0	101.2	102.1	-1.5	-2.2	1.2	0.9	-0.04	-0.06	0.03	0.02	-40.2	7.6	8.0	8.0
	他 の 光	166	99.1	99.2	100.0	101.6	102.0	0.1	0.8	1.6	0.4	0.00	0.01	0.02	0.00	1.9	-1.6	6.7	2.3
	上 下 水 道	28	76.0	77.2	100.0	125.1	127.1	1.6	29.5	25.1	1.6	0.00	0.06	0.07	0.00	4.9	-8.0	17.7	2.0
家 具	耐 久 財 品	140	100.0	100.0	100.0	100.0	100.0	0.0	0.0	0.0	0.0	0.00	0.00	0.00	0.00	0.0	0.0	0.0	0.0
	家 庭 用 耐 久 財 品	354	102.5	100.7	100.0	100.2	98.8	-1.8	-0.7	0.2	-1.4	-0.06	-0.02	0.00	-0.04	-58.8	3.1	1.7	-16.3
	家 庭 用 耐 久 財 品	98	105.6	102.7	100.0	101.5	98.2	-2.8	-2.6	1.5	-3.3	-0.02	-0.02	0.01	-0.03	-26.4	3.2	3.7	-10.7
	家 事 用 耐 久 財 品	57	91.9	96.1	100.0	98.2	94.6	4.6	4.1	-1.8	-3.7	0.01	0.02	-0.01	-0.02	15.6	-2.7	-2.5	-7.0
	家 事 用 耐 久 財 品	26	105.2	92.3	100.0	107.8	107.5	-12.3	8.3	7.8	-0.3	-0.03	0.02	0.02	0.00	-30.3	-2.5	5.2	-0.3
	家 事 用 耐 久 財 品	76	109.2	105.1	100.0	99.5	101.8	-3.7	-4.9	-0.5	2.3	-0.02	-0.03	0.00	0.01	-28.4	4.9	-1.0	5.6
	家 事 用 耐 久 財 品	70	97.8	99.9	100.0	97.7	96.5	2.2	0.1	-2.3	-1.2	0.01	0.00	-0.01	0.00	14.7	-0.1	-4.0	-2.6
	家 事 用 耐 久 財 品	26	100.0	100.0	100.0	100.0	99.6	0.0	0.0	0.0	-0.4	0.00	0.00	0.00	0.00	0.0	0.0	0.0	-0.3
被 服	履 物	476	101.1	101.3	100.0	101.0	101.7	0.2	-1.3	1.0	0.7	0.01	-0.06	0.04	0.03	11.7	7.6	12.0	11.0
	和 洋	208	102.4	99.8	100.0	103.7	107.0	-2.6	0.2	3.7	3.2	-0.06	0.00	0.07	0.06	-58.8	-0.5	19.2	22.7
	和 洋	15	100.0	100.0	100.0	105.6	111.2	0.0	0.0	5.6	5.3	0.00	0.00	0.00	0.00	0.0	0.0	2.0	2.6
	セーター・下着	193	102.6	99.8	100.0	103.6	106.7	-2.8	0.2	3.6	3.0	-0.05	0.00	0.06	0.06	-57.8	-0.5	17.2	20.0
	セーター・下着	148	98.4	103.1	100.0	98.9	98.3	4.8	-3.0	-1.1	-0.6	0.07	-0.04	-0.01	0.00	77.4	5.6	-4.0	-3.0
	セーター・下着	104	99.1	104.7	100.0	97.2	96.5	5.6	-4.5	-2.8	-0.7	0.06	-0.04	-0.02	0.00	64.7	6.0	-7.2	-2.3
	履 物	44	96.7	99.2	100.0	102.9	102.2	2.6	0.8	2.9	-0.7	0.01	0.00	0.01	0.00	11.7	-0.5	3.2	-1.0
	履 物	51	107.1	106.5	100.0	95.1	91.0	-0.5	-6.1	-4.9	-4.3	0.00	-0.03	-0.02	-0.02	-2.9	4.1	-6.2	-7.0

第6表 年次別中分類指数, 寄与度, 寄与率 (取手市)

(つづき)

P 1 0 8 ・ 1 0 9 下

平成 1 7 年=100

区 分	ウ エ イ ト	指 数					対 前 年 上 昇 率 ( % )				寄 与 度				寄 与 率 ( % )			
		平成	16年平均	17年平均	18年平均	19年平均	平成	17年平均	18年平均	19年平均	平成	17年平均	18年平均	19年平均	平成	17年平均	18年平均	19年平均
		15年平均	16年平均	17年平均	18年平均	19年平均	16年平均	17年平均	18年平均	19年平均	16年平均	17年平均	18年平均	19年平均	16年平均	17年平均	18年平均	19年平均
他 の 被 服 類	35	101.0	98.2	100.0	105.3	104.2	-2.8	1.8	5.3	-1.0	-0.01	0.00	0.01	0.00	-11.7	-0.7	4.7	-1.3
被 服 関 連 サ ー ビ ス	34	98.3	98.6	100.0	97.8	97.1	2.4	1.4	-2.2	-0.7	0.00	0.00	0.00	0.00	8.8	-0.6	-2.0	-0.6
保 健 医 療	424	100.7	101.1	100.0	103.2	104.5	0.4	-1.1	3.2	1.3	0.01	-0.04	0.13	0.05	15.6	5.7	34.0	18.3
医 薬	103	102.5	102.4	100.0	110.8	109.5	-0.1	-2.3	10.8	-1.2	0.00	-0.02	0.11	-0.01	-0.9	3.1	28.0	-4.3
保 健 医 療 用 品 ・ 器 具	89	101.8	102.1	100.0	103.2	105.1	0.3	-2.1	3.2	1.8	0.00	-0.01	0.02	0.01	1.9	2.3	7.2	5.6
保 健 医 療 サ ー ビ ス	231	99.5	100.4	100.0	99.7	102.1	0.8	-0.4	-0.3	2.4	0.01	0.00	0.00	0.05	18.6	1.1	-1.7	18.3
交 通 ・ 通 信	1302	100.1	99.7	100.0	99.9	100.0	-0.4	0.3	-0.1	0.1	-0.05	0.03	-0.01	0.01	-51.9	-4.9	-3.2	4.3
交 通	280	99.9	100.0	100.0	99.7	100.9	0.1	0.0	-0.3	1.2	0.00	0.00	0.00	0.03	2.9	0.0	-2.0	11.3
自 動 車 等 関 係	653	97.4	97.1	100.0	102.0	103.0	-0.3	3.0	2.0	1.0	-0.02	0.18	0.13	0.06	-21.5	-23.6	32.7	21.7
通 信	369	108.3	107.3	100.0	96.2	94.0	-1.0	-6.8	-3.8	-2.3	-0.02	-0.26	-0.14	-0.08	-26.4	33.6	-35.0	-27.0
教 育	421	99.5	99.7	100.0	100.6	101.2	0.2	0.3	0.6	0.6	0.01	0.01	0.02	0.02	9.8	-1.6	6.2	8.3
授 業 料 等	319	99.1	99.5	100.0	100.6	101.2	0.4	0.5	0.6	0.6	0.01	0.01	0.01	0.01	14.7	-2.0	4.7	6.3
教 科 書 ・ 学 習 参 考 書	14	100.3	100.0	100.0	100.7	102.8	-0.3	0.0	0.7	2.1	0.00	0.00	0.00	0.00	0.0	0.0	0.2	1.0
補 習 教 育	89	100.6	100.0	100.0	100.7	100.9	-0.6	0.0	0.7	0.2	0.00	0.00	0.00	0.00	-5.8	0.0	1.5	0.6
教 養 娛 楽	1137	102.3	101.5	100.0	99.6	97.8	-0.7	-1.5	-0.4	-1.8	-0.08	-0.16	-0.04	-0.20	-78.4	21.2	-11.2	-68.2
教 養 娛 楽 耐 久 財 産	114	121.5	111.4	100.0	84.5	70.7	-8.3	-10.2	-15.5	-16.3	-0.05	-0.12	-0.17	-0.15	-54.9	16.2	-44.2	-52.5
教 養 娛 楽 用 品	242	104.5	101.7	100.0	101.9	99.3	-2.7	-1.7	1.9	-2.6	-0.06	-0.04	0.04	-0.06	-62.7	5.1	11.5	-21.0
書 籍 ・ 他 の 印 刷 物	167	99.1	99.6	100.0	100.5	100.8	0.5	0.4	0.5	0.3	0.00	0.00	0.00	0.00	7.8	-0.8	2.0	1.6
教 養 娛 楽 サ ー ビ ス	613	100.5	101.1	100.0	101.2	101.5	0.6	-1.1	1.2	0.3	0.03	-0.06	0.07	0.01	36.2	8.4	18.5	6.0
諸 雑 費	582	98.8	99.4	100.0	100.8	101.5	0.6	0.6	0.8	0.7	0.02	0.03	0.04	0.04	26.4	-4.4	11.7	13.7
理 美 容 サ ー ビ ス	119	98.6	99.6	100.0	100.7	101.0	1.1	0.4	0.7	0.3	0.01	0.00	0.00	0.00	12.7	-0.6	2.0	1.3
理 美 容 用 品	128	100.3	99.7	100.0	99.2	99.5	-0.6	0.3	-0.8	0.3	0.00	0.00	-0.01	0.00	-6.8	-0.5	-2.5	1.3
身 の 回 り 用 品	77	99.4	98.8	100.0	101.4	101.5	-0.6	1.2	1.4	0.1	0.00	0.00	0.01	0.00	-5.8	-1.1	2.7	0.3
た ば こ	63	96.2	100.0	100.0	104.6	109.1	3.9	0.0	4.6	4.3	0.02	0.00	0.02	0.02	28.4	0.0	7.2	9.3
他 の 諸 雑 費	195	98.4	98.4	100.0	100.3	100.6	0.0	1.6	0.3	0.3	0.00	0.03	0.00	0.00	0.0	-3.9	1.5	2.0
(別 掲)																		
生 鮮 食 品	394	104.6	109.2	100.0	108.4	111.9	4.3	-8.4	8.4	3.2	0.20	-0.35	0.33	0.13	196.0	45.2	82.7	45.8
生 鮮 食 品 を 除 く 総 合	9606	100.4	100.4	100.0	100.1	100.2	0.0	-0.4	0.1	0.1	0.00	-0.38	0.09	0.09	0.0	47.9	24.0	32.1
生 鮮 食 品 を 除 く 食 料	2155	99.4	100.4	100.0	100.3	100.3	1.0	-0.4	0.3	0.0	0.23	-0.08	0.06	0.00	227.4	10.8	16.2	0.0
持 家 の 帰 属 家 賃 を 除 く 総 合	8522	100.5	100.8	100.0	100.8	101.0	0.3	-0.8	0.8	0.2	0.26	-0.67	0.68	0.17	255.8	85.1	170.5	58.8
持 家 の 帰 属 家 賃 を 除 く 住 居	676	100.8	100.6	100.0	99.3	100.2	-0.2	-0.6	-0.7	0.9	-0.01	-0.04	-0.04	0.06	-10.7	5.0	-11.7	20.4
持 家 の 帰 属 家 賃 を 除 く 家 賃	436	102.6	101.8	100.0	97.8	98.5	-0.8	-1.8	-2.2	0.7	-0.02	-0.07	-0.09	0.03	-21.5	9.8	-24.0	10.0
エ ネ ル ギ ー	666	0.0	0.0	100.0	104.7	106.4	0.0	0.0	4.7	1.6	0.00	6.60	0.31	0.11	0.0	-831.7	78.2	37.7
食 料 (酒 類 を 除 く) 及 び エ ネ ル ギ ー を 除 く 総 合	6913	0.0	0.0	100.0	99.6	99.5	0.0	0.0	-0.4	-0.1	0.00	68.58	-0.27	-0.06	0.0	-637.2	-69.2	-23.0
教 育 関 係 費	506	99.5	99.7	100.0	101.2	102.0	0.2	0.3	1.2	0.8	0.01	0.01	0.06	0.04	11.7	-1.8	15.2	13.3
教 養 娛 楽 関 係 費	1259	102.0	101.4	100.0	99.1	97.7	-0.6	-1.4	-0.9	-1.4	-0.07	-0.17	-0.11	-0.17	-73.5	22.0	-28.2	-58.8
情 報 通 信 関 係 費	443	0.0	0.0	100.0	97.2	95.6	0.0	0.0	-2.8	-1.6	0.00	4.39	-0.12	-0.07	0.0	-553.7	-31.0	-23.7



第6表 年次別中分類指数, 寄与度, 寄与率 (つくば市) (つづき)

平成 1 7 年=100

区 分	ウ エ イ ト	指 数					対 前 年 上 昇 率 ( % )				寄 与 度				寄 与 率 ( % )				
		平成					平成				平成				平成				
		15年平均	16年平均	17年平均	18年平均	19年平均	16年平均	17年平均	18年平均	19年平均	16年平均	17年平均	18年平均	19年平均	16年平均	17年平均	18年平均	19年平均	
他の被服類	34	108.1	99.4	100.0	101.8	107.4	-8.1	0.6	1.8	5.5	-0.03	0.00	0.00	0.01	-36.8	-1.0	0.7	3.1	
被服関連サービス	30	93.4	95.6	100.0	99.5	99.3	3.5	3.5	-0.5	-0.2	0.01	0.01	0.00	0.00	13.5	-5.0	-0.2	-0.1	
保健医療	420	100.5	100.7	100.0	102.6	103.6	0.2	-0.7	2.6	1.0	0.00	-0.02	0.10	0.04	6.8	14.5	13.6	7.0	
医薬品	109	100.2	100.3	100.0	111.1	108.2	0.1	-0.3	11.1	-2.6	0.00	0.00	0.12	-0.03	0.9	1.5	15.1	-5.2	
保健医療用品・器具	74	103.9	102.9	100.0	100.0	103.5	-1.0	-2.8	0.0	3.5	0.00	-0.02	0.00	0.02	-6.8	10.5	0.0	4.3	
保健医療サービス	238	99.5	100.4	100.0	99.5	101.5	0.8	-0.4	-0.5	2.0	0.01	0.00	-0.01	0.04	15.5	4.5	-1.5	7.9	
交通・通	1329	100.2	99.7	100.0	99.8	99.7	-0.5	0.3	-0.2	-0.1	-0.06	0.04	-0.02	-0.01	-62.1	-20.0	-3.3	-2.1	
自動車等関係	272	99.8	100.0	100.0	99.8	101.0	0.2	0.0	-0.2	1.2	0.00	0.00	0.00	0.03	5.8	0.0	-0.6	5.3	
自動車等関係	729	97.5	98.9	100.0	101.4	101.8	-0.6	3.2	1.4	0.4	-0.04	0.22	0.10	0.02	-39.8	-112.5	12.7	4.8	
通信	328	108.4	107.4	100.0	96.1	93.9	-1.0	-6.9	-3.9	-2.3	-0.02	-0.24	-0.12	-0.07	-25.2	121.0	-16.0	-12.1	
教授業料	307	98.8	99.0	100.0	101.0	101.7	0.2	1.0	1.0	0.7	0.00	0.03	0.03	0.02	8.7	-15.5	3.8	3.5	
教科書・学習参考	227	98.3	98.7	100.0	101.1	101.8	0.4	1.3	1.1	0.7	0.01	0.02	0.02	0.01	12.6	-14.5	3.1	2.6	
補習教	9	100.4	100.1	100.0	100.4	102.1	-0.3	-0.1	0.4	1.7	0.00	0.00	0.00	0.00	0.0	0.0	0.0	0.1	
補習教	72	100.6	100.0	100.0	101.0	101.3	-0.6	0.0	1.0	0.3	0.00	0.00	0.00	0.00	-6.8	0.0	0.0	0.3	
教養娯楽耐久財	1173	102.5	101.5	100.0	98.8	97.3	-1.0	-1.5	-1.2	-1.5	-0.10	-0.17	-0.14	-0.17	-103.8	88.0	-17.6	-29.2	
教養娯楽用品	129	131.2	114.1	100.0	82.6	69.4	-13.0	-12.4	-17.4	-16.0	-0.08	-0.18	-0.22	-0.16	-82.5	91.0	-28.0	-28.4	
教養娯楽用印刷	234	104.5	102.3	100.0	99.5	97.2	-2.1	-2.2	-0.5	-2.3	-0.04	-0.05	-0.01	-0.05	-44.6	27.0	-1.5	-8.9	
書籍・他の印刷	162	99.1	99.6	100.0	100.5	100.7	0.5	0.4	0.5	0.2	0.00	0.00	0.00	0.00	7.7	-3.0	1.0	0.5	
教養娯楽サービス	647	100.4	100.7	100.0	101.4	102.1	0.3	-0.7	1.4	0.7	0.02	-0.04	0.09	0.04	19.4	22.5	11.3	7.5	
諸	591	101.5	101.8	100.0	100.5	102.9	0.3	-1.8	0.5	2.4	0.01	-0.10	0.03	0.14	12.6	53.0	3.7	23.7	
理美容サービス	127	99.3	99.8	100.0	100.7	100.7	0.5	0.2	0.7	0.0	0.00	0.00	0.00	0.00	5.8	-1.5	1.1	0.0	
理美容用品	138	99.9	100.8	100.0	97.0	96.9	0.9	-0.8	-3.0	-0.1	0.01	-0.01	-0.04	0.00	10.6	5.5	-5.1	-0.1	
身の回り用品	81	112.0	109.1	100.0	103.5	117.5	-2.6	-8.3	3.5	13.5	-0.02	-0.07	0.02	0.11	-25.2	36.5	3.5	18.8	
たばこ	56	96.2	100.0	100.0	104.6	109.1	3.9	0.0	4.6	4.3	0.02	0.00	0.02	0.02	24.2	0.0	3.2	4.2	
他の諸雑費	190	98.3	98.2	100.0	100.3	100.6	-0.1	1.8	0.3	0.3	0.00	0.03	0.00	0.00	0.0	-17.0	0.7	1.0	
(別掲)																			
生鮮食品	410	101.0	104.9	100.0	111.3	111.0	3.9	-4.7	11.3	-0.3	0.16	-0.20	0.46	-0.01	162.1	100.0	57.8	-2.0	
生鮮食品を除く総合	9590	100.1	100.0	100.0	100.3	101.0	-0.1	0.0	0.3	0.7	-0.09	0.00	0.28	0.66	-95.1	0.0	36.0	111.9	
生鮮食品を除く食料	2107	99.3	100.1	100.0	99.7	99.9	0.8	-0.1	-0.3	0.2	0.18	-0.02	-0.06	0.04	174.7	10.5	-7.8	7.0	
持家の帰属家賃を除く総合	8391	100.3	100.5	100.0	100.9	101.5	0.2	-0.5	0.9	0.6	0.17	-0.41	0.75	0.49	168.9	209.5	94.3	83.8	
持家の帰属家賃を除く住居	663	100.0	100.0	100.0	99.8	100.8	0.0	0.0	-0.2	1.0	0.00	0.00	-0.01	0.06	0.0	0.0	-1.6	11.0	
持家の帰属家賃を除く家賃	375	100.4	100.0	100.0	100.0	100.7	-0.4	0.0	0.0	0.7	-0.01	0.00	0.00	0.02	-16.5	0.0	0.0	4.3	
エネルギー	657	0.0	0.0	100.0	103.2	104.4	0.0	0.0	3.2	1.2	0.00	6.55	0.21	0.07	0.0	-277.0	26.2	13.1	
食料(酒類を除く)及びエネルギーを除く総合	6948	0.0	0.0	100.0	100.3	100.9	0.0	0.0	0.3	0.6	0.00	69.34	0.20	0.41	0.0	0.0	26.0	69.5	
教養娯楽関係費	379	99.2	99.5	100.0	101.1	102.2	0.3	0.5	1.1	1.1	0.01	0.01	0.04	0.04	15.5	-9.5	5.2	6.8	
教養娯楽関係費	1298	102.2	101.3	100.0	98.9	97.6	-0.8	-1.3	-1.1	-1.3	-0.10	-0.16	-0.14	-0.16	-102.9	84.0	-17.8	-28.0	
情報通信関係費	425	0.0	0.0	100.0	97.3	95.7	0.0	0.0	-2.7	-1.6	0.00	4.24	-0.11	-0.06	0.0	-121.0	-14.3	-11.2	



第6表 年次別中分類指数, 寄与度, 寄与率 (筑西市)

P 1 1 2 ・ 1 1 3 上

平成 1 7 年=100

区 分	ウ エ イ ト	指 数					対 前 年 上 昇 率 ( % )				寄 与 度				寄 与 率 ( % )				
		平成					平成				平成				平成				
		15年平均	16年平均	17年平均	18年平均	19年平均	16年平均	17年平均	18年平均	19年平均	16年平均	17年平均	18年平均	19年平均	16年平均	17年平均	18年平均	19年平均	
総	合計	10000	100.1	100.4	100.0	100.6	100.7	0.3	-0.4	0.6	0.1	0.30	-0.40	0.60	0.10	100.0	100.0	100.0	100.0
食	食料	2548	99.8	101.5	100.0	101.1	101.9	1.7	-1.5	1.1	0.8	0.47	-0.38	0.28	0.20	154.5	95.7	46.6	205.0
	穀類	206	103.0	109.0	100.0	99.3	99.0	5.8	-8.3	-0.7	-0.3	0.13	-0.18	-0.01	0.00	43.2	46.2	-2.3	-6.0
	魚介類	215	101.5	100.3	100.0	104.0	106.4	-1.2	-0.3	4.0	2.3	-0.03	0.00	0.08	0.05	-10.9	1.5	14.3	51.5
	生鮮魚介類	127	103.1	101.8	100.0	105.9	108.8	-1.3	-1.8	5.9	2.7	-0.02	-0.02	0.07	0.03	-7.7	5.7	12.5	37.3
	肉卵類	173	95.3	98.0	100.0	99.9	102.3	2.8	2.0	-0.1	2.4	0.05	0.03	0.00	0.04	16.4	-8.5	-0.3	41.4
	野菜類	104	102.5	102.5	100.0	93.9	91.0	0.0	-2.4	-6.1	-3.1	0.00	-0.02	-0.06	-0.03	0.0	6.5	-10.6	-30.3
	生鮮野菜類	271	95.5	102.3	100.0	107.8	108.2	7.0	-2.2	7.8	0.4	0.20	-0.06	0.21	0.01	67.4	15.5	35.1	11.1
	果物類	166	94.2	103.6	100.0	112.3	111.5	10.0	-3.5	12.3	-0.7	0.18	-0.06	0.20	-0.01	58.3	15.0	34.0	-13.1
	生鮮果物類	105	94.1	101.4	100.0	113.7	117.3	7.9	-1.4	13.7	3.2	0.09	-0.01	0.14	0.03	31.6	3.7	24.0	38.3
	油脂調味料	100	93.7	101.3	100.0	113.9	117.6	8.1	-1.3	13.9	3.2	0.09	-0.01	0.13	0.03	31.6	3.2	23.1	37.3
	菓子類	97	101.4	101.1	100.0	96.0	97.7	-0.3	-1.1	-4.0	1.8	0.00	-0.01	-0.03	0.01	-0.9	2.7	-6.5	16.1
	調理食料	221	102.7	101.3	100.0	99.6	102.0	-1.4	-1.3	-0.4	2.4	-0.03	-0.02	0.00	0.05	-10.3	7.2	-1.5	53.5
	飲料	294	99.4	100.9	100.0	102.0	102.8	1.6	-0.9	2.0	0.8	0.04	-0.02	0.05	0.02	13.5	6.5	9.8	23.2
	酒類	157	99.3	98.6	100.0	98.8	99.4	-0.7	1.4	-1.2	0.6	-0.01	0.02	-0.01	0.00	-3.5	-5.5	-3.1	9.0
	外食	127	101.7	100.2	100.0	99.4	98.5	-1.4	-0.2	-0.6	-0.9	-0.01	0.00	0.00	-0.01	-6.1	0.7	-1.3	-11.1
住	居住	580	100.3	101.2	100.0	99.0	99.0	0.9	-1.2	-1.0	0.0	0.06	-0.06	-0.05	0.00	19.3	17.3	-9.6	0.0
	家賃	2154	101.1	100.6	100.0	99.6	99.2	-0.5	-0.6	-0.4	-0.4	-0.10	-0.12	-0.08	-0.08	-33.2	32.4	-14.3	-86.8
	維持費	1914	101.1	100.4	100.0	99.8	99.2	-0.7	-0.4	-0.2	-0.6	-0.10	-0.07	-0.03	-0.11	-34.1	19.1	-6.3	-115.1
光	水道	240	100.6	100.3	100.0	97.2	98.7	-0.3	-0.3	-2.8	1.5	0.00	0.00	-0.06	0.03	-2.9	1.7	-11.1	36.3
	電気	601	100.1	99.6	100.0	102.8	103.9	-0.5	0.4	2.8	1.1	-0.03	0.02	0.16	0.06	-10.3	-6.0	28.0	66.6
	ガス	267	103.9	102.3	100.0	101.2	102.1	-1.5	-2.2	1.2	0.9	-0.04	-0.06	0.03	0.02	-13.2	15.3	5.3	24.2
	他	166	99.1	99.3	100.0	104.5	106.4	0.2	0.7	4.5	1.8	0.00	0.01	0.07	0.03	1.2	-3.0	12.5	31.3
上	水道	28	76.4	79.0	100.0	122.4	124.7	3.4	26.6	22.4	1.9	0.00	0.06	0.06	0.00	2.9	-15.0	10.6	7.0
家	家事用品	140	100.0	100.0	100.0	100.0	100.0	0.0	0.0	0.0	0.0	0.00	0.00	0.00	0.0	0.0	0.0	0.0	
	家具	354	104.7	103.3	100.0	106.8	106.7	-1.3	-3.2	6.8	-0.1	-0.04	-0.11	0.24	0.00	-14.8	29.1	40.1	-4.0
	家庭用耐用品	98	107.5	104.0	100.0	121.5	119.8	-3.2	-3.8	21.5	-1.4	-0.03	-0.03	0.21	-0.01	-10.0	9.8	35.0	-17.1
	室内装具	57	93.3	97.3	100.0	98.2	94.9	4.2	2.8	-1.8	-3.4	0.01	0.01	-0.01	-0.01	4.8	-3.7	-1.6	-19.1
	寝具	26	116.5	113.9	100.0	104.3	102.8	-2.2	-12.2	4.3	-1.4	0.00	-0.03	0.01	0.00	-1.9	9.3	1.8	-4.0
	家事雑貨	76	102.8	102.5	100.0	101.1	101.2	-0.3	-2.4	1.1	0.1	0.00	-0.01	0.00	0.00	-0.6	4.7	1.3	1.0
	家事用品	70	107.6	105.2	100.0	102.9	108.2	-2.3	-4.9	2.9	5.2	-0.01	-0.03	0.02	0.03	-5.1	9.0	3.3	37.3
	家事用品	26	100.0	100.0	100.0	100.0	99.6	0.0	0.0	0.0	-0.4	0.00	0.00	0.00	0.00	0.0	0.0	0.0	-1.0
被	衣服	476	93.7	95.1	100.0	99.2	98.8	1.5	5.2	-0.8	-0.4	0.07	0.23	-0.03	-0.01	24.5	-58.5	-6.3	-19.1
	衣服	208	94.7	94.6	100.0	102.0	103.9	-0.1	5.7	2.0	1.9	0.00	0.11	0.04	0.03	-0.9	-28.1	7.0	39.3
	和服	15	100.0	100.0	100.0	105.6	111.2	0.0	0.0	5.6	5.3	0.00	0.00	0.00	0.0	0.0	0.0	1.3	8.0
	洋服	193	94.3	94.2	100.0	101.7	103.3	-0.1	6.2	1.7	1.6	0.00	0.11	0.03	0.03	-0.6	-27.8	5.5	31.3
	シャツ・セーター・下着	148	90.7	94.2	100.0	100.6	96.0	3.8	6.2	0.6	-4.6	0.06	0.08	0.00	-0.06	19.3	-21.3	1.5	-68.6
	シャツ・セーター類	104	88.3	92.8	100.0	100.1	93.9	5.1	7.8	0.1	-6.2	0.05	0.07	0.00	-0.06	17.7	-18.5	0.1	-64.6
	下着	44	97.0	98.2	100.0	101.6	100.7	1.2	1.8	1.6	-0.9	0.00	0.00	0.00	0.00	1.9	-2.0	1.1	-4.0
	履物	51	94.6	95.7	100.0	82.0	82.0	1.3	4.5	-18.0	0.0	0.00	0.02	-0.09	0.00	2.2	-5.5	-15.1	0.0

第6表 年次別中分類指数, 寄与度, 寄与率 (筑西市)

(つづき)

P 1 1 2 ・ 1 1 3 下

平成 17年=100

区 分	ウ エ イ ト	指 数					対 前 年 上 昇 率 ( % )				寄 与 度				寄 与 率 ( % )				
		平成	16年平均	17年平均	18年平均	19年平均	平成	17年平均	18年平均	19年平均	平成	17年平均	18年平均	19年平均	平成	17年平均	18年平均	19年平均	
		15年平均	16年平均	17年平均	18年平均	19年平均	16年平均	17年平均	18年平均	19年平均	16年平均	17年平均	18年平均	19年平均	16年平均	17年平均	18年平均	19年平均	
他 の 被 服 類	35	95.3	96.3	100.0	100.3	103.1	1.1	3.8	0.3	2.8	0.00	0.01	0.00	0.01	1.6	-3.2	0.1	10.1	
被 服 関 連 サ ー ビ ス	34	98.1	99.4	100.0	100.7	101.2	1.3	0.6	0.7	0.5	0.00	0.00	0.00	0.00	1.6	-0.5	0.3	2.0	
保 健 医 療	424	100.8	100.4	100.0	102.9	104.3	-0.4	-0.4	2.9	1.4	-0.01	-0.01	0.12	0.05	-5.1	4.2	20.5	59.6	
医 薬 品	103	101.5	100.3	100.0	112.5	110.9	-1.2	-0.3	12.5	-1.4	-0.01	0.00	0.12	-0.01	-4.5	0.7	21.5	-16.1	
保 健 医 療 用 品 ・ 器 具	89	103.4	100.4	100.0	100.0	102.2	-2.9	-0.4	0.0	2.2	-0.02	0.00	0.00	-0.01	-6.4	1.0	0.0	19.1	
保 健 医 療 サ ー ビ ス	231	99.5	100.4	100.0	99.7	102.1	0.8	-0.4	-0.3	2.4	0.01	0.00	0.00	0.05	6.1	2.2	-1.1	55.5	
交 通 ・ 通 信	1302	99.3	99.2	100.0	100.2	100.4	-0.1	0.8	0.2	0.2	-0.01	0.10	0.02	0.02	-4.1	-26.1	4.3	26.2	
交 通	280	99.9	100.0	100.0	99.7	100.9	0.1	0.0	-0.3	1.2	0.00	0.00	0.00	0.03	0.9	0.0	-1.3	33.3	
自 動 車 等 関 係	653	96.1	96.2	100.0	102.7	103.8	0.1	4.0	2.7	1.1	0.00	0.24	0.17	0.07	2.2	-62.0	29.3	71.7	
通 信	369	108.3	107.3	100.0	96.2	94.0	-1.0	-6.8	-3.8	-2.3	-0.02	-0.26	-0.14	-0.08	-9.0	67.3	-23.3	-81.8	
教 育	421	99.5	99.7	100.0	100.7	101.4	0.2	0.3	0.7	0.7	0.01	0.01	0.02	0.02	3.2	-3.2	4.8	29.2	
授 業 料 等	319	99.1	99.5	100.0	100.7	101.5	0.4	0.5	0.7	0.8	0.01	0.01	0.02	0.02	4.8	-4.0	3.6	25.2	
教 科 書 ・ 学 習 参 考 書	14	100.3	100.0	100.0	100.7	102.8	-0.3	0.0	0.7	2.1	0.00	0.00	0.00	0.00	0.0	0.0	0.1	3.0	
補 習 教 育	89	100.6	100.0	100.0	100.7	100.9	-0.6	0.0	0.7	0.2	0.00	0.00	0.00	0.00	-1.9	0.0	1.0	2.0	
教 養 娛 楽	1137	102.6	101.7	100.0	99.1	97.4	-0.8	-1.7	-0.9	-1.7	-0.09	-0.19	-0.10	-0.19	-29.6	48.2	-17.0	-193.9	
教 養 娛 楽 耐 久 財 産	114	122.3	112.1	100.0	84.8	71.0	-8.3	-10.8	-15.2	-16.3	-0.05	-0.13	-0.17	-0.15	-18.3	34.6	-29.0	-158.5	
教 養 娛 楽 用 品	242	105.8	102.1	100.0	99.9	97.5	-3.5	-2.1	-0.1	-2.4	-0.08	-0.05	0.00	-0.05	-25.8	12.8	-0.3	-58.5	
書 籍 ・ 他 の 印 刷 物	167	99.1	99.6	100.0	100.5	100.8	0.5	0.4	0.5	0.3	0.00	0.00	0.00	0.00	2.5	-1.7	1.3	5.0	
教 養 娛 楽 サ ー ビ ス	613	100.6	101.2	100.0	101.1	101.3	0.6	-1.2	1.1	0.2	0.03	-0.07	0.06	0.01	12.2	18.3	11.1	12.1	
諸 雑 費	582	99.3	100.9	100.0	99.9	99.8	1.6	-0.9	-0.1	-0.1	0.07	-0.05	0.00	0.00	23.8	13.0	-1.0	-6.0	
理 美 容 サ ー ビ ス	119	94.7	100.1	100.0	100.1	99.8	5.6	-0.1	0.1	-0.3	0.06	0.00	0.00	0.00	22.2	0.2	0.1	-4.0	
理 美 容 用 品	128	103.2	101.7	100.0	101.1	101.5	-1.4	-1.7	1.1	0.4	-0.01	-0.02	0.01	0.00	-5.4	5.5	2.3	5.0	
身 の 回 り 用 品	77	104.3	103.6	100.0	92.4	87.4	-0.6	-3.5	-7.6	-5.4	0.00	-0.02	-0.05	-0.03	-1.9	6.7	-9.6	-38.3	
た の ば	63	96.2	100.0	100.0	104.6	109.1	3.9	0.0	4.6	4.3	0.02	0.00	0.02	0.02	9.3	0.0	4.8	28.2	
他 の 諸 雑 費	185	98.4	98.4	100.0	100.3	100.6	0.0	1.6	0.3	0.3	0.00	0.03	0.00	0.00	0.0	-7.7	1.0	6.0	
(別 掲)																			
生 鮮 食 品	394	97.3	102.4	100.0	110.6	112.2	5.2	-2.3	10.6	1.4	0.25	-0.09	0.41	0.06	81.9	23.6	69.5	63.6	
生 鮮 食 品 を 除 く 総 合	9606	100.2	100.3	100.0	100.2	100.3	0.1	-0.3	0.2	0.1	0.09	-0.28	0.19	0.09	31.9	72.1	32.0	95.9	
生 鮮 食 品 を 除 く 食 料	2155	100.2	101.2	100.0	99.4	100.0	1.0	-1.2	-0.6	0.6	0.23	-0.25	-0.12	0.12	75.8	64.8	-21.5	130.3	
持 家 の 帰 属 家 賃 を 除 く 総 合	8522	100.0	100.5	100.0	100.8	100.9	0.5	-0.5	0.8	0.1	0.44	-0.42	0.68	0.08	142.9	106.5	113.6	85.8	
持 家 の 帰 属 家 賃 を 除 く 住 居	676	101.4	100.9	100.0	99.1	98.5	-0.5	-0.9	-0.9	-0.6	-0.02	-0.06	-0.06	-0.04	-9.3	15.3	-10.1	-40.4	
持 家 の 帰 属 家 賃 を 除 く 家 賃	436	102.1	101.3	100.0	100.2	98.4	-0.7	-1.3	0.2	-1.8	-0.02	-0.05	0.00	-0.07	-6.4	14.0	1.5	-78.7	
工 ネ ル キ	666	0.0	0.0	100.0	105.0	106.8	0.0	0.0	5.0	1.7	0.00	6.63	0.33	0.11	0.0	-665.8	55.5	120.2	
★料 (酒類を除く) 及びエネルギーを除く総合	6913	0.0	0.0	100.0	100.0	99.6	0.0	0.0	0.0	-0.4	0.00	68.85	0.00	-0.27	0.0	0.0	0.0	-277.7	
教 育 関 係 費	506	99.9	100.2	100.0	100.5	101.4	0.3	-0.2	0.5	0.9	0.01	-0.01	0.02	0.04	5.8	2.5	4.1	45.4	
教 養 娛 楽 関 係 費	1259	102.3	101.5	100.0	99.2	97.7	-0.7	-1.5	-0.8	-1.5	-0.08	-0.18	-0.10	-0.18	-28.7	47.2	-16.8	-189.9	
情 報 通 信 関 係 費	443	0.0	0.0	100.0	97.2	95.6	0.0	0.0	-2.8	-1.6	0.00	4.41	-0.12	-0.07	0.0	-109.3	-20.6	-70.7	

第6表 年次別中分類指数，寄与度，寄与率（鹿島地方）

平成 1 7 年=100

区 分	ウ エ イ ト	指 数					対 前 年 上 昇 率 ( % )				寄 与 度				寄 与 率 ( % )				
		平成	16年平均	17年平均	18年平均	19年平均	平成	17年平均	18年平均	19年平均	平成	17年平均	18年平均	19年平均	平成	17年平均	18年平均	19年平均	
		15年平均	16年平均	17年平均	18年平均	19年平均	16年平均	17年平均	18年平均	19年平均	16年平均	17年平均	18年平均	19年平均	16年平均	17年平均	18年平均	19年平均	
総	合	10000	100.3	100.2	100.0	100.0	99.9	-0.1	-0.2	0.0	-0.1	-0.10	-0.20	0.00	-0.10	100.0	100.0	0.0	100.0
食	料	2494	99.5	100.7	100.0	100.4	100.2	1.2	-0.7	0.4	-0.2	0.32	-0.17	0.10	-0.05	-318.6	87.0	0.0	50.0
	穀類	201	105.3	110.1	100.0	97.9	96.6	4.6	-9.2	-2.1	-1.3	0.09	-0.20	-0.04	-0.02	-97.0	101.5	0.0	26.0
	魚介類	260	97.4	97.4	100.0	102.9	101.6	0.0	2.7	2.9	-1.3	0.00	0.06	0.07	-0.03	0.0	-34.0	0.0	34.0
	生鮮魚介類	151	95.3	95.8	100.0	103.2	98.2	0.6	4.4	3.2	-4.8	0.00	0.06	0.04	-0.07	-7.8	-31.5	0.0	76.0
	肉卵類	166	96.4	99.5	100.0	102.2	102.0	3.2	0.5	2.2	-0.2	0.06	0.00	0.03	0.00	-58.8	-4.0	0.0	3.0
	野菜類	110	95.9	95.0	100.0	96.5	93.9	-0.9	5.3	-3.5	-2.7	-0.01	0.05	-0.03	-0.02	10.7	-27.5	0.0	29.0
	野生野菜類	268	102.7	105.8	100.0	103.2	101.0	3.1	-5.5	3.2	-2.1	0.08	-0.15	0.08	-0.05	-81.3	77.5	0.0	59.0
	果物類	162	102.3	107.9	100.0	108.6	104.4	5.5	-7.3	8.6	-3.9	0.09	-0.12	0.13	-0.06	-88.2	64.0	0.0	68.0
	生鮮果物類	122	98.2	102.3	100.0	101.2	106.8	4.2	-2.2	1.2	5.5	0.05	-0.02	0.01	0.06	-49.0	14.0	0.0	-68.0
	油脂調味料類	118	98.0	102.2	100.0	101.3	107.0	4.3	-2.2	1.3	5.6	0.04	-0.02	0.01	0.06	-48.0	13.0	0.0	-67.0
	調理食料類	103	99.8	99.4	100.0	97.2	97.2	-0.4	0.6	-2.8	0.0	0.00	0.00	-0.02	0.00	2.9	-3.0	0.0	0.0
	飲食品料類	213	98.3	98.4	100.0	100.6	101.1	0.2	1.6	0.6	0.5	0.00	0.03	0.01	0.01	-3.9	-17.0	0.0	-11.0
	酒類	253	99.7	100.7	100.0	101.6	102.5	1.1	-0.7	1.6	0.9	0.02	-0.01	0.04	0.02	-25.4	9.0	0.0	-23.0
	外食料類	145	103.0	99.8	100.0	98.4	100.0	-3.2	0.2	-1.6	1.6	-0.04	0.00	-0.02	0.02	41.1	-1.5	0.0	-23.0
	居住居賃	142	96.3	96.7	100.0	95.7	92.8	0.4	3.4	-4.3	-3.0	0.00	0.04	-0.06	-0.04	-4.9	-23.5	0.0	41.0
	家設備維持	511	99.5	100.2	100.0	100.5	101.0	0.7	-0.2	0.5	0.5	0.04	-0.01	0.02	0.02	-46.0	5.0	0.0	-26.0
	光熱水道代	1865	101.8	100.8	100.0	99.4	99.4	-1.0	-0.8	-0.6	0.0	-0.18	-0.14	-0.11	0.00	181.3	74.5	0.0	0.0
	ガス代	1576	101.8	100.8	100.0	99.4	99.1	-1.0	-0.8	-0.6	-0.3	-0.15	-0.12	-0.09	-0.04	153.9	63.0	0.0	47.0
	電気代	288	101.7	100.8	100.0	99.3	100.8	-0.9	-0.8	-0.7	1.5	-0.02	-0.02	-0.02	0.04	25.4	11.5	0.0	-43.0
	水道代	706	98.8	99.0	100.0	104.0	105.4	0.2	1.0	4.0	1.3	0.01	0.07	0.28	0.09	-12.7	-35.0	0.0	-99.0
	光熱料	324	103.9	102.3	100.0	101.2	102.1	-1.5	-2.2	1.2	0.9	-0.04	-0.07	0.03	0.02	43.1	37.0	0.0	-29.0
	家事用品類	144	98.6	98.8	100.0	101.7	103.3	0.2	1.2	1.7	1.6	0.00	0.01	0.02	0.02	-2.9	-8.5	0.0	-23.0
	家庭用耐久財	82	82.3	85.1	100.0	126.6	132.5	3.4	17.5	28.6	4.7	0.02	0.12	0.21	0.04	-19.6	-60.5	0.0	-48.0
	室内装備品	156	96.1	99.0	100.0	100.0	100.0	3.0	1.0	0.0	0.0	0.03	0.01	0.00	0.00	-34.3	-8.0	0.0	0.0
	家事用品類	375	103.6	102.1	100.0	95.7	94.2	-1.4	-2.1	-4.3	-1.6	-0.04	-0.07	-0.16	-0.05	44.1	39.5	0.0	56.0
	家事用品類	134	111.3	103.1	100.0	92.0	83.7	-7.4	-3.0	-8.0	-9.0	-0.06	-0.04	-0.10	-0.11	63.7	20.5	0.0	111.0
	家事用品類	34	93.4	97.0	100.0	95.6	92.7	3.8	3.1	-4.4	-3.0	0.00	0.01	-0.01	-0.01	-7.8	-5.0	0.0	10.0
	家事用品類	27	95.2	94.4	100.0	98.3	102.0	-0.8	5.9	-1.7	3.8	0.00	0.01	0.00	0.01	2.9	-7.5	0.0	-10.0
	家事用品類	69	101.4	104.6	100.0	98.4	100.8	3.2	-4.4	-1.6	2.4	0.02	-0.03	-0.01	0.01	-22.5	16.0	0.0	-17.0
	家事用品類	73	107.4	105.0	100.0	95.4	97.1	-1.3	-5.7	-4.6	1.8	0.00	-0.04	-0.03	0.01	7.8	21.5	0.0	-12.0
	家事用品類	38	99.7	99.9	100.0	102.6	108.8	0.2	0.1	2.6	6.0	0.00	0.00	0.01	0.02	-0.9	0.0	0.0	-24.0
	被服及履物類	399	98.8	100.2	100.0	99.2	100.4	1.4	-0.2	-0.8	1.2	0.07	0.00	-0.03	0.04	-74.5	4.0	0.0	-48.0
	和服	169	100.2	100.1	100.0	98.9	102.3	-0.1	-0.1	-1.1	3.4	0.00	0.00	-0.01	0.05	1.9	1.0	0.0	-58.0
	洋服	15	100.0	100.0	100.0	105.6	111.2	0.0	0.0	5.6	5.3	0.00	0.00	0.00	0.00	0.0	0.0	0.0	-8.0
	シャツ・セーター・下着	154	100.2	100.1	100.0	98.3	101.4	-0.1	-0.1	-1.7	3.2	0.00	0.00	-0.02	0.04	1.9	1.0	0.0	-48.0
	シャツ・セーター類	128	95.0	101.0	100.0	99.5	100.2	6.4	-1.0	-0.5	0.7	0.10	-0.01	0.00	0.00	-100.0	6.5	0.0	-9.0
	下着類	89	93.7	101.6	100.0	98.7	99.9	8.5	-1.6	-1.3	1.2	0.09	-0.01	-0.01	0.01	-90.2	7.0	0.0	-11.0
	履物類	39	98.0	99.8	100.0	101.2	101.0	1.9	0.2	1.2	-0.2	0.00	0.00	0.00	0.00	-8.8	-0.5	0.0	1.0
	履物類	45	102.2	100.1	100.0	99.3	94.7	-2.0	-0.1	-0.7	-4.6	-0.01	0.00	0.00	-0.02	12.7	0.0	0.0	21.0

第6表 年次別中分類指数, 寄与度, 寄与率 (鹿島地方) (つづき)

平成 17年=100

区 分	ウ エ イ ト	指 数					対 前 年 上 昇 率 ( % )				寄 与 度				寄 与 率 ( % )			
		平成	16年平均	17年平均	18年平均	19年平均	平成	17年平均	18年平均	19年平均	平成	17年平均	18年平均	19年平均	平成	17年平均	18年平均	19年平均
		15年平均	16年平均	17年平均	18年平均	19年平均	16年平均	17年平均	18年平均	19年平均	16年平均	17年平均	18年平均	19年平均	16年平均	17年平均	18年平均	19年平均
他 の 被 服 類	31	102.1	99.9	100.0	96.9	97.9	-2.2	0.1	-3.1	1.0	-0.01	0.00	-0.01	0.00	9.8	0.0	0.0	-3.0
被 服 関 連 サ ー ビ ス	25	99.1	97.8	100.0	102.1	102.4	-1.3	2.2	2.1	0.3	0.00	0.00	0.00	0.00	4.9	-3.0	0.0	-1.0
保 健 医 療 品	456	100.8	100.6	100.0	100.1	101.2	-0.2	-0.6	0.1	1.1	0.00	-0.02	0.00	0.05	7.8	13.5	0.0	-50.0
医 薬 品	123	101.5	100.3	100.0	99.1	97.7	-1.2	-0.3	-0.9	-1.4	-0.01	0.00	-0.01	-0.01	9.8	2.0	0.0	17.0
保 健 医 療 用 品 ・ 器 具	83	105.1	102.3	100.0	103.0	105.0	-2.7	-2.2	3.0	1.9	-0.01	-0.01	0.02	0.01	17.6	9.5	0.0	-17.0
保 健 医 療 サ ー ビ ス	250	99.5	100.3	100.0	99.5	101.6	0.7	-0.3	-0.5	2.1	0.01	0.00	-0.01	0.05	-17.6	3.5	0.0	-53.0
交 通 通 信	1674	99.0	98.9	100.0	99.9	99.9	-0.1	1.1	-0.1	0.0	-0.01	0.18	-0.01	0.00	16.6	-92.0	0.0	0.0
交 通	231	100.0	100.0	100.0	99.8	100.5	0.0	0.0	-0.2	0.7	0.00	0.00	0.00	0.01	0.0	0.0	0.0	-16.0
自 動 車 等 関 係	1022	96.5	96.6	100.0	101.5	102.3	0.1	3.5	1.5	0.8	0.01	0.34	0.15	0.08	-10.7	-173.5	0.0	-82.0
通 信	421	107.9	106.8	100.0	96.0	93.6	-1.1	-6.4	-4.0	-2.5	-0.03	-0.28	-0.16	-0.10	33.3	143.0	0.0	101.0
教 育	291	99.5	99.7	100.0	100.8	101.5	0.2	0.3	0.8	0.7	0.00	0.00	0.02	0.02	-7.8	-4.5	0.0	-20.0
授 業 料 等	213	99.0	99.5	100.0	100.9	101.6	0.5	0.5	0.9	0.7	0.01	0.01	0.01	0.01	-13.7	-5.5	0.0	-15.0
教 科 書 ・ 学 習 参 考 書	9	100.9	100.1	100.0	100.5	102.3	-0.8	-0.1	0.5	1.8	0.00	0.00	0.00	0.00	0.9	0.0	0.0	-2.0
補 習 教 育	69	100.6	100.0	100.0	100.6	100.8	-0.6	0.0	0.6	0.2	0.00	0.00	0.00	0.00	6.8	0.0	0.0	-1.0
教 養 娯 楽	1160	102.1	101.7	100.0	98.7	96.6	-0.4	-1.7	-1.3	-2.1	-0.04	-0.19	-0.15	-0.24	42.1	98.5	0.0	244.0
教 養 娯 楽 耐 久 財 産	140	118.4	110.8	100.0	83.4	70.4	-6.4	-9.7	-16.6	-15.6	-0.03	-0.15	-0.23	-0.18	32.3	75.5	0.0	183.0
教 養 娯 楽 用 品	253	104.3	101.6	100.0	100.6	98.4	-2.6	-1.6	0.6	-2.2	-0.06	-0.04	0.01	-0.05	63.7	20.0	0.0	56.0
書 籍 ・ 他 の 印 刷 物	157	99.1	99.6	100.0	100.4	100.6	0.5	0.4	0.4	0.2	0.00	0.00	0.00	0.00	-6.8	-3.0	0.0	-3.0
教 養 娯 楽 サ ー ビ ス	609	100.8	101.5	100.0	100.9	100.9	0.7	-1.5	0.9	0.0	0.04	-0.09	0.05	0.00	-40.2	45.5	0.0	0.0
諸 雑 費	580	100.1	100.5	100.0	101.2	102.2	0.4	-0.5	1.2	1.0	0.01	-0.02	0.07	0.05	-17.6	14.5	0.0	-58.0
理 美 容 サ ー ビ ス	127	99.9	100.6	100.0	102.0	102.1	0.7	-0.6	2.0	0.1	0.00	0.00	0.02	0.00	-8.8	4.0	0.0	-1.0
理 美 容 用 品	128	104.4	103.2	100.0	97.6	97.5	-1.2	-3.1	-2.4	-0.1	-0.01	-0.04	-0.03	0.00	12.7	20.5	0.0	1.0
身 だ の 回 り 用 品	58	99.7	98.4	100.0	103.8	107.6	-1.4	1.6	3.8	3.7	-0.01	0.00	0.02	0.02	11.7	-4.5	0.0	-22.0
た ば こ	68	96.2	100.0	100.0	104.6	109.1	3.9	0.0	4.6	4.3	0.03	0.00	0.03	0.03	-33.3	0.0	0.0	-31.0
他 の 諸 雑 費	198	98.6	98.6	100.0	101.1	101.3	0.0	1.4	1.1	0.2	0.00	0.02	0.02	0.00	0.0	-14.0	0.0	-4.0
(別 掲)																		
生 鮮 食 品	431	98.6	102.1	100.0	104.7	102.9	3.6	-2.1	4.7	-1.7	0.15	-0.09	0.20	-0.07	-147.0	45.0	0.0	78.0
生 鮮 食 品 を 除 く 総 合	9569	100.3	100.0	100.0	99.8	99.8	-0.3	0.0	-0.2	0.0	-0.29	0.00	-0.19	0.00	287.2	0.0	0.0	0.0
生 鮮 食 品 を 除 く 食 料	2063	99.7	100.4	100.0	99.5	99.7	0.7	-0.4	-0.5	0.2	0.16	-0.08	-0.10	0.04	-156.8	41.0	0.0	-41.0
持 家 の 帰 属 家 賃 を 除 く 総 合	8533	100.0	100.3	100.0	100.1	100.1	0.3	-0.3	0.1	0.0	0.26	-0.25	0.08	0.00	-259.8	127.5	0.0	0.0
持 家 の 帰 属 家 賃 を 除 く 住 居	398	102.4	100.9	100.0	98.9	99.9	-1.4	-0.9	-1.1	1.0	-0.07	-0.03	-0.04	0.04	76.4	18.0	0.0	-40.0
持 家 の 帰 属 家 賃 を 除 く 家 賃	110	103.2	101.1	100.0	97.5	97.5	-2.1	-1.1	-2.5	0.0	-0.05	-0.01	-0.02	0.00	50.0	6.0	0.0	0.0
エ ネ ルギ	880	0.0	0.0	100.0	105.7	108.3	0.0	0.0	5.7	2.5	0.00	8.78	0.50	0.22	0.0	-392.5	0.0	-229.0
食 料 (酒 類 を 除 く) 及 び エ ネ ルギ を 除 く 総 合	6768	0.0	0.0	100.0	99.0	98.6	0.0	0.0	-1.0	-0.4	0.00	67.54	-0.67	-0.27	0.0	0.0	0.0	271.0
教 育 関 係 費	374	99.7	99.9	100.0	100.4	101.9	0.2	0.1	0.4	1.5	0.01	0.00	0.01	0.05	-9.8	-2.0	0.0	-56.0
教 養 娯 楽 関 係 費	1275	102.1	101.5	100.0	98.8	96.9	-0.6	-1.5	-1.2	-1.9	-0.06	-0.19	-0.15	-0.24	67.6	95.5	0.0	242.0
情 報 通 信 関 係 費	505	0.0	0.0	100.0	97.1	95.4	0.0	0.0	-2.9	-1.8	0.00	5.03	-0.14	-0.08	0.0	-519.5	0.0	86.0

第7表 財・サービス分類指数, 寄与度, 寄与率 (茨城県)

平成17年=100

項目	ウエイト	指数			対前年上昇率(%)		寄与度		寄与率(%)	
		平成17年平均	18年平均	19年平均	平成18年平均	19年平均	平成18年平均	19年平均	平成18年平均	19年平均
総合	10,000	100.0	100.5	100.5	0.5	0.0	0.50	0.00	100.0	0.0
財	4,810	100.0	101.0	100.9	1.0	-0.1	0.48	-0.05	96.0	0.0
農水畜産物	660	100.0	104.3	103.8	4.3	-0.5	0.28	-0.03	56.0	0.0
生鮮商品	579	100.0	105.0	104.7	5.0	-0.3	0.29	-0.02	58.0	0.0
他の農水畜産物	81	100.0	98.6	97.3	-1.4	-1.3	-0.01	-0.01	-2.0	0.0
工業製品	3,547	100.0	100.4	100.3	0.4	-0.1	0.14	-0.04	28.0	0.0
食料工業製品	1,322	100.0	99.8	100.5	-0.2	0.7	-0.03	0.09	-6.0	0.0
大企業性製品	629	100.0	99.3	99.8	-0.7	0.5	-0.04	0.03	-8.0	0.0
中小企業性製品	693	100.0	100.3	101.1	0.3	0.8	0.02	0.06	4.0	0.0
繊維製品	465	100.0	99.0	99.8	-1.0	0.8	-0.05	0.04	-10.0	0.0
大企業性製品	41	100.0	99.3	98.4	-0.7	-0.9	0.00	0.00	0.0	0.0
中小企業性製品	425	100.0	99.0	99.9	-1.0	0.9	-0.04	0.04	-8.0	0.0
石油製品	388	100.0	107.9	110.3	7.9	2.2	0.31	0.09	62.0	0.0
その他の工業製品	1,372	100.0	99.3	97.5	-0.7	-1.8	-0.10	-0.25	-20.0	0.0
大企業性製品	1,102	100.0	98.3	96.0	-1.7	-2.3	-0.19	-0.25	-38.0	0.0
中小企業性製品	270	100.0	103.3	103.3	3.3	0.0	0.09	0.00	18.0	0.0
電気・都市ガス・水道	427	100.0	100.8	101.3	0.8	0.5	0.03	0.02	6.0	0.0
出版物	177	100.0	100.5	100.8	0.5	0.3	0.01	0.01	2.0	0.0
サービス	5,190	100.0	100.1	100.3	0.1	0.2	0.05	0.10	10.0	0.0
公共サービス料金	1,257	100.0	100.2	101.3	0.2	1.1	0.03	0.14	6.0	0.0
一般サービス料金	3,933	100.0	100.0	100.0	0.0	0.0	0.00	0.00	0.0	0.0
外食	551	100.0	100.6	100.6	0.6	0.0	0.03	0.00	6.0	0.0
民営家賃	323	100.0	100.2	100.4	0.2	0.2	0.01	0.01	2.0	0.0
持家の帰属家賃	1,510	100.0	99.7	99.7	-0.3	0.0	-0.05	0.00	-10.0	0.0
他のサービス	1,549	100.0	100.0	99.9	0.0	-0.1	0.00	-0.02	0.0	0.0

第7表 財・サービス分類指数, 寄与度, 寄与率 (水戸市)

平成17年=100

項 目	ウエイト	指 数			対前年上昇率 (%)		寄 与 度		寄 与 率 (%)	
		平成 17年平均	18年平均	19年平均	平成 18年平均	19年平均	平成 18年平均	19年平均	平成 18年平均	19年平均
総 合	10,000	100.0	100.3	100.1	0.3	-0.2	0.30	-0.20	100.0	100.0
財	4,849	100.0	100.5	100.5	0.5	0.0	0.24	0.00	80.0	0.0
農水畜産物	618	100.0	104.4	102.5	4.4	-1.8	0.27	-0.12	90.0	60.0
生鮮商品	540	100.0	105.9	103.9	5.9	-1.9	0.32	-0.11	106.7	55.0
他の農水畜産物	79	100.0	93.7	92.9	-6.3	-0.9	-0.05	-0.01	-16.7	5.0
工業製品	3,575	100.0	99.7	99.9	-0.3	0.2	-0.11	0.07	-36.7	-35.0
食料工業製品	1,297	100.0	99.7	100.4	-0.3	0.7	-0.04	0.09	-13.3	-45.0
大企業性製品	629	100.0	98.8	100.2	-1.2	1.4	-0.08	0.09	-26.7	-45.0
中小企業性製品	668	100.0	100.5	100.7	0.5	0.2	0.03	0.01	10.0	-5.0
繊維製品	467	100.0	99.4	100.9	-0.6	1.5	-0.03	0.07	-10.0	-35.0
大企業性製品	46	100.0	99.4	98.5	-0.6	-0.9	0.00	0.00	0.0	0.0
中小企業性製品	420	100.0	99.4	101.2	-0.6	1.8	-0.03	0.08	-10.0	-40.0
石油製品	407	100.0	109.8	112.2	9.8	2.2	0.40	0.10	133.3	-50.0
その他の工業製品	1,404	100.0	96.9	95.4	-3.1	-1.5	-0.44	-0.21	-146.7	105.0
大企業性製品	1,160	100.0	95.9	94.3	-4.1	-1.7	-0.48	-0.19	-160.0	95.0
中小企業性製品	244	100.0	101.4	100.9	1.4	-0.5	0.03	-0.01	10.0	5.0
電気・都市ガス・水道	468	100.0	101.3	102.1	1.3	0.8	0.06	0.04	20.0	-20.0
出版物	188	100.0	100.5	101.0	0.5	0.5	0.01	0.01	3.3	-5.0
サービス	5,151	100.0	100.2	99.8	0.2	-0.4	0.10	-0.21	33.3	105.0
公共サービス料金	1,173	100.0	100.4	101.0	0.4	0.6	0.05	0.07	16.7	-35.0
一般サービス料金	3,978	100.0	100.1	99.4	0.1	-0.7	0.04	-0.28	13.3	140.0
外食	532	100.0	100.3	100.2	0.3	-0.1	0.02	-0.01	6.7	5.0
民営家賃	372	100.0	100.7	99.5	0.7	-1.2	0.03	-0.04	10.0	20.0
持家の帰属家賃	1,441	100.0	100.2	98.8	0.2	-1.4	0.03	-0.20	10.0	100.0
他のサービス	1,634	100.0	99.8	99.6	-0.2	-0.2	-0.03	-0.03	-10.0	15.0

第7表 財・サービス分類指数, 寄与度, 寄与率 (日立市)

平成17年=100

項 目	ウエイト	指 数			対前年上昇率 (%)		寄 与 度		寄 与 率 (%)	
		平成 17年平均	18年平均	19年平均	平成 18年平均	19年平均	平成 18年平均	19年平均	平成 18年平均	19年平均
総 合	10,000	100.0	100.3	100.2	0.3	-0.1	0.30	-0.10	100.0	100.0
財	4,751	100.0	100.9	100.6	0.9	-0.3	0.43	-0.14	143.3	140.0
農水畜産物	876	100.0	102.2	101.5	2.2	-0.7	0.15	-0.05	50.0	50.0
生鮮商品	591	100.0	102.5	101.7	2.5	-0.8	0.15	-0.05	50.0	50.0
他の農水畜産物	84	100.0	100.1	99.6	0.1	-0.5	0.00	0.00	0.0	0.0
工業製品	3,444	100.0	100.7	100.4	0.7	-0.3	0.24	-0.10	80.0	100.0
食料工業製品	1,316	100.0	100.1	101.3	0.1	1.2	0.01	0.16	3.3	-160.0
大企業性製品	616	100.0	99.6	100.9	-0.4	1.3	-0.02	0.08	-6.7	-80.0
中小企業性製品	700	100.0	100.5	101.6	0.5	1.1	0.04	0.08	13.3	-80.0
繊維製品	454	100.0	96.3	96.5	-3.7	0.2	-0.17	0.01	-56.7	-10.0
大企業性製品	38	100.0	99.4	98.3	-0.6	-1.1	0.00	0.00	0.0	0.0
中小企業性製品	416	100.0	96.0	96.4	-4.0	0.4	-0.17	0.02	-56.7	-20.0
石油製品	293	100.0	110.0	111.6	10.0	1.5	0.29	0.05	96.7	-50.0
その他の工業製品	1,380	100.0	100.7	98.3	0.7	-2.4	0.10	-0.33	33.3	330.0
大企業性製品	1,106	100.0	99.8	96.9	-0.2	-2.9	-0.02	-0.32	-6.7	320.0
中小企業性製品	274	100.0	104.0	104.1	4.0	0.1	0.11	0.00	36.7	0.0
電気・都市ガス・水道	461	100.0	100.7	101.1	0.7	0.4	0.03	0.02	10.0	-20.0
出版物	171	100.0	100.4	100.8	0.4	0.4	0.01	0.01	3.3	-10.0
サービス	5,249	100.0	99.8	99.8	-0.2	0.0	-0.10	0.00	-33.3	0.0
公共サービス料金	1,243	100.0	99.9	100.7	-0.1	0.8	-0.01	0.10	-3.3	-100.0
一般サービス料金	4,006	100.0	99.8	99.5	-0.2	-0.3	-0.08	-0.12	-26.7	120.0
外 食	554	100.0	101.3	101.6	1.3	0.3	0.07	0.02	23.3	-20.0
民 営 家 賃	335	100.0	99.0	98.5	-1.0	-0.5	-0.03	-0.02	-10.0	20.0
持家の帰属家賃	1,609	100.0	99.2	98.6	-0.8	-0.6	-0.13	-0.10	-43.3	100.0
他のサービス	1,508	100.0	100.1	99.9	0.1	-0.2	0.02	-0.03	6.7	30.0

第7表 財・サービス分類指数, 寄与度, 寄与率 (土浦市) 平成17年=100

項目	ウエイト	指 数			対前年上昇率 (%)		寄 与 度		寄 与 率 (%)	
		平成 17年平均	18年平均	19年平均	平成 18年平均	19年平均	平成 18年平均	19年平均	平成 18年平均	19年平均
総 合	10,000	100.0	100.6	100.7	0.6	0.1	0.60	0.10	100.0	100.0
財	4,712	100.0	101.3	101.2	1.3	-0.1	0.61	-0.05	101.7	-50.0
農水畜産物	655	100.0	105.7	105.8	5.7	0.1	0.37	0.01	61.7	10.0
生鮮商品	577	100.0	106.6	107.2	6.6	0.6	0.38	0.03	63.3	30.0
他の農水畜産物	78	100.0	99.0	96.2	-1.0	-2.8	-0.01	-0.02	-1.7	-20.0
工業製品	3,442	100.0	100.5	100.4	0.5	-0.1	0.17	-0.03	28.3	-30.0
食料工業製品	1,345	100.0	100.4	100.9	0.4	0.5	0.05	0.07	8.3	70.0
大企業性製品	646	100.0	99.7	100.4	-0.3	0.7	-0.02	0.04	-3.3	40.0
中小企業性製品	699	100.0	101.1	101.4	1.1	0.3	0.08	0.02	13.3	20.0
繊維製品	500	100.0	100.4	101.1	0.4	0.7	0.02	0.03	3.3	30.0
大企業性製品	40	100.0	99.5	98.4	-0.5	-1.1	0.00	0.00	0.0	0.0
中小企業性製品	460	100.0	100.5	101.4	0.5	0.9	0.02	0.04	3.3	40.0
石油製品	319	100.0	109.0	112.5	9.0	3.2	0.29	0.11	48.3	110.0
その他の工業製品	1,278	100.0	98.5	96.5	-1.5	-2.0	-0.19	-0.25	-31.7	-250.0
大企業性製品	1,004	100.0	97.8	95.1	-2.2	-2.8	-0.22	-0.27	-36.7	-270.0
中小企業性製品	274	100.0	101.1	101.7	1.1	0.6	0.03	0.02	5.0	20.0
電気・都市ガス・水道	435	100.0	100.7	101.3	0.7	0.6	0.03	0.03	5.0	30.0
出版物	181	100.0	100.5	100.9	0.5	0.4	0.01	0.01	1.7	10.0
サービス	5,288	100.0	100.1	100.3	0.1	0.2	0.05	0.11	8.3	110.0
公共サービス料金	1,260	100.0	100.0	100.7	0.0	0.7	0.00	0.09	0.0	90.0
一般サービス料金	4,028	100.0	100.2	100.1	0.2	-0.1	0.08	-0.04	13.3	-40.0
外食	580	100.0	100.4	100.4	0.4	0.0	0.02	0.00	3.3	0.0
民営家賃	389	100.0	99.7	100.0	-0.3	0.3	-0.01	0.01	-1.7	10.0
持家の帰属家賃	1,478	100.0	100.4	100.3	0.4	-0.1	0.06	-0.01	10.0	-10.0
他のサービス	1,580	100.0	99.9	100.0	-0.1	0.1	-0.02	0.02	-3.3	20.0



第7表 財・サービス分類指数, 寄与度, 寄与率 (古河市)

平成17年=100

項 目	ウエイト	指 数			対前年上昇率 (%)		寄 与 度		寄 与 率 (%)	
		平成	18年平均	19年平均	平成	19年平均	平成	19年平均	平成	19年平均
		17年平均			18年平均	19年平均	18年平均	19年平均	18年平均	19年平均
総 合	10,000	100.0	101.0	101.0	1.0	0.0	1.00	0.00	100.0	0.0
財	4,712	100.0	101.0	100.4	1.0	-0.6	0.47	-0.28	47.0	0.0
農水畜産物	655	100.0	102.3	100.8	2.3	-1.5	0.15	-0.10	15.0	0.0
生鮮商品	577	100.0	102.8	101.0	2.8	-1.8	0.16	-0.10	16.0	0.0
他の農水畜産物	78	100.0	98.9	99.3	-1.1	0.4	-0.01	0.00	-1.0	0.0
工業製品	3,522	100.0	100.8	100.1	0.8	-0.7	0.28	-0.24	28.0	0.0
食料工業製品	1,345	100.0	99.7	100.1	-0.3	0.4	-0.04	0.05	-4.0	0.0
大企業性製品	646	100.0	100.2	100.5	0.2	0.3	0.01	0.02	1.0	0.0
中小企業性製品	699	100.0	99.3	99.7	-0.7	0.4	-0.05	0.03	-5.0	0.0
繊維製品	500	100.0	99.0	95.8	-1.0	-3.2	-0.05	-0.16	-5.0	0.0
大企業性製品	40	100.0	99.4	98.5	-0.6	-0.9	0.00	0.00	0.0	0.0
中小企業性製品	460	100.0	99.0	95.5	-1.0	-3.5	-0.05	-0.16	-5.0	0.0
石油製品	399	100.0	106.4	107.9	6.4	1.4	0.26	0.06	26.0	0.0
その他の工業製品	1,278	100.0	100.9	99.5	0.9	-1.4	0.11	-0.18	11.0	0.0
大企業性製品	1,004	100.0	99.8	98.0	-0.2	-1.8	-0.02	-0.18	-2.0	0.0
中小企業性製品	274	100.0	105.0	104.6	5.0	-0.4	0.14	-0.01	14.0	0.0
電気・都市ガス・水道	355	100.0	100.9	101.5	0.9	0.6	0.03	0.02	3.0	0.0
出版物	181	100.0	100.5	100.9	0.5	0.4	0.01	0.01	1.0	0.0
サービス	5,288	100.0	100.9	101.6	0.9	0.7	0.48	0.37	48.0	0.0
公共サービス料金	1,306	100.0	100.0	100.6	0.0	0.6	0.00	0.08	0.0	0.0
一般サービス料金	3,982	100.0	101.2	101.9	1.2	0.7	0.48	0.28	48.0	0.0
外食	580	100.0	100.1	99.9	0.1	-0.2	0.01	-0.01	1.0	0.0
民営家賃	389	100.0	108.6	111.8	8.6	2.9	0.33	0.12	33.0	0.0
持家の帰属家賃	1,478	100.0	101.1	102.1	1.1	1.0	0.16	0.15	16.0	0.0
他のサービス	1,534	100.0	99.9	99.9	-0.1	0.0	-0.02	0.00	-2.0	0.0

第7表 財・サービス分類指数, 寄与度, 寄与率 (取手市)

平成17年=100

項目	ウエイト	指数			対前年上昇率(%)		寄与度		寄与率(%)	
		平成 17年平均	18年平均	19年平均	平成 18年平均	19年平均	平成 18年平均	19年平均	平成 18年平均	19年平均
総合	10,000	100.0	100.4	100.7	0.4	0.3	0.40	0.30	100.0	100.0
財	4,712	100.0	101.5	101.7	1.5	0.2	0.71	0.09	177.5	30.0
農水畜産物	655	100.0	104.8	106.3	4.8	1.4	0.31	0.10	77.5	33.3
生鮮商品	577	100.0	106.2	108.0	6.2	1.7	0.36	0.10	90.0	33.3
他の農水畜産物	78	100.0	93.9	93.3	-6.1	-0.6	-0.05	0.00	-12.5	0.0
工業製品	3,442	100.0	101.1	100.9	1.1	-0.2	0.38	-0.07	95.0	-23.3
食料工業製品	1,345	100.0	100.7	101.1	0.7	0.4	0.09	0.05	22.5	16.7
大企業性製品	646	100.0	101.0	101.2	1.0	0.2	0.06	0.01	15.0	3.3
中小企業性製品	699	100.0	100.5	100.9	0.5	0.4	0.03	0.03	7.5	10.0
繊維製品	500	100.0	101.9	102.8	1.9	0.9	0.10	0.04	25.0	13.3
大企業性製品	40	100.0	98.9	97.5	-1.1	-1.4	0.00	-0.01	0.0	-3.3
中小企業性製品	460	100.0	102.2	103.3	2.2	1.1	0.10	0.05	25.0	16.7
石油製品	319	100.0	108.7	111.7	8.7	2.8	0.28	0.10	70.0	33.3
その他の工業製品	1,278	100.0	99.2	97.4	-0.8	-1.8	-0.10	-0.23	-25.0	-76.7
大企業性製品	1,004	100.0	98.2	96.4	-1.8	-1.8	-0.18	-0.18	-45.0	-60.0
中小企業性製品	274	100.0	102.8	100.9	2.8	-1.8	0.08	-0.05	20.0	-16.7
電気・都市ガス・水道	435	100.0	100.7	101.3	0.7	0.6	0.03	0.03	7.5	10.0
出版物	181	100.0	100.5	100.9	0.5	0.4	0.01	0.01	2.5	3.3
サービス	5,288	100.0	99.5	99.7	-0.5	0.2	-0.26	0.11	-65.0	36.7
公共サービス料金	1,260	100.0	99.6	100.4	-0.4	0.8	-0.05	0.10	-12.5	33.3
一般サービス料金	4,028	100.0	99.4	99.5	-0.6	0.1	-0.24	0.04	-60.0	13.3
外食	580	100.0	100.1	99.4	0.1	-0.7	0.01	-0.04	2.5	-13.3
民営家賃	389	100.0	98.7	99.2	-1.3	0.5	-0.05	0.02	-12.5	6.7
持家の帰属家賃	1,478	100.0	98.4	98.9	-1.6	0.5	-0.24	0.07	-60.0	23.3
他のサービス	1,580	100.0	100.2	100.2	0.2	0.0	-0.03	0.00	7.5	0.0

第7表 財・サービス分類指数, 寄与度, 寄与率 (つくば市) 平成17年=100

項 目	ウエイト	指 数			対前年上昇率 (%)		寄 与 度		寄 与 率 (%)	
		平成 17年平均	18年平均	19年平均	平成 18年平均	19年平均	平成 18年平均	19年平均	平成 18年平均	19年平均
総 合	10,000	100.0	100.8	101.4	0.8	0.6	0.80	0.60	100.0	100.0
財	4,751	100.0	100.9	101.2	0.9	0.3	0.43	0.14	53.8	23.3
農水畜産物	676	100.0	106.8	106.6	6.8	-0.2	0.46	-0.01	57.5	-1.7
生鮮商品	591	100.0	107.8	107.5	7.8	-0.3	0.46	-0.02	57.5	-3.3
他の農水畜産物	84	100.0	100.3	100.2	0.3	-0.1	0.00	0.00	0.0	0.0
工業製品	3,554	100.0	99.8	100.1	-0.2	0.3	-0.07	0.11	-8.8	18.3
食料工業製品	1,316	100.0	99.2	99.3	-0.8	0.1	-0.11	0.01	-13.8	1.7
大企業性製品	616	100.0	98.6	98.2	-1.4	-0.4	-0.09	-0.02	-11.3	-3.3
中小企業性製品	700	100.0	99.7	100.3	-0.3	0.6	-0.02	0.04	-2.5	6.7
繊維製品	454	100.0	98.8	102.3	-1.2	3.5	-0.05	0.16	-6.3	26.7
大企業性製品	38	100.0	98.9	98.7	-1.1	-0.2	0.00	0.00	0.0	0.0
中小企業性製品	416	100.0	98.8	102.6	-1.2	3.8	-0.05	0.16	-6.3	26.7
石油製品	404	100.0	104.4	105.9	4.4	1.4	0.18	0.06	22.5	10.0
その他の工業製品	1,380	100.0	99.4	98.5	-0.6	-0.9	-0.08	-0.12	-10.0	-20.0
大企業性製品	1,106	100.0	97.3	95.6	-2.7	-1.7	-0.30	-0.19	-37.5	-31.7
中小企業性製品	274	100.0	107.9	110.0	7.9	1.9	0.22	0.06	27.5	10.0
電気・都市ガス・水道	350	100.0	100.9	101.5	0.9	0.6	0.03	0.02	3.8	3.3
出版物	171	100.0	100.4	100.8	0.4	0.4	0.01	0.01	1.3	1.7
サ ー ビ ス	5,249	100.0	100.6	101.5	0.6	0.9	0.31	0.47	38.8	78.3
公共サービス料金	1,243	100.0	101.4	104.3	1.4	2.9	0.17	0.36	21.3	60.0
一般サービス料金	4,006	100.0	100.4	100.6	0.4	0.2	0.16	0.08	20.0	13.3
外 食	554	100.0	101.3	101.1	1.3	-0.2	0.07	-0.01	8.8	-1.7
民 営 家 賃	335	100.0	100.1	101.0	0.1	0.9	0.00	0.03	0.0	5.0
持家の帰属家賃	1,609	100.0	100.3	100.7	0.3	0.4	0.05	0.06	6.3	10.0
他のサービス	1,508	100.0	100.3	100.4	0.3	0.1	0.05	0.01	6.3	1.7

第7表 財・サービス分類指数, 寄与度, 寄与率 (筑西市)

平成17年=100

項 目	ウエイト	指 数			対前年上昇率 (%)		寄 与 度		寄 与 率 (%)	
		平成 17年平均	18年平均	19年平均	平成 18年平均	19年平均	平成 18年平均	19年平均	平成 18年平均	19年平均
総 合	10,000	100.0	100.6	100.7	0.6	0.1	0.60	0.10	100.0	100.0
財	4,712	100.0	101.6	101.8	1.6	0.2	0.75	0.09	125.0	90.0
農水畜産物	655	100.0	106.0	106.7	6.0	0.7	0.39	0.05	65.0	50.0
生鮮商品	577	100.0	107.1	108.2	7.1	1.0	0.41	0.06	68.3	60.0
他の農水畜産物	78	100.0	98.2	95.8	-1.8	-2.4	-0.01	-0.02	-1.7	-20.0
工業製品	3,522	100.0	101.0	101.0	1.0	0.0	0.35	0.00	58.3	0.0
食料工業製品	1,345	100.0	99.8	100.7	-0.2	0.9	-0.03	0.12	-5.0	120.0
大企業性製品	646	100.0	98.5	98.5	-1.5	0.0	-0.10	0.00	-16.7	0.0
中小企業性製品	699	100.0	101.0	102.7	1.0	1.7	0.07	0.12	11.7	120.0
繊維製品	500	100.0	100.9	100.1	0.9	-0.8	0.05	-0.04	8.3	-40.0
大企業性製品	40	100.0	99.8	99.2	-0.2	-0.6	0.00	0.00	0.0	0.0
中小企業性製品	460	100.0	101.0	100.1	1.0	-0.9	0.05	-0.04	8.3	-40.0
石油製品	399	100.0	107.5	110.0	7.5	2.3	0.30	0.10	50.0	100.0
その他の工業製品	1,278	100.0	100.3	98.9	0.3	-1.4	0.04	-0.18	6.7	-180.0
大企業性製品	1,004	100.0	100.7	99.2	0.7	-1.5	0.07	-0.15	11.7	-150.0
中小企業性製品	274	100.0	98.5	98.0	-1.5	-0.5	-0.04	-0.01	-6.7	-10.0
電気・都市ガス・水道	355	100.0	100.9	101.5	0.9	0.6	0.03	0.02	5.0	20.0
出版物	181	100.0	100.5	100.9	0.5	0.4	0.01	0.01	1.7	10.0
サービス	5,288	100.0	99.8	99.8	-0.2	0.0	-0.11	0.00	-18.3	0.0
公共サービス料金	1,305	100.0	100.1	100.8	0.1	0.7	0.01	0.09	1.7	90.0
一般サービス料金	3,983	100.0	99.7	99.4	-0.3	-0.3	-0.12	-0.12	-20.0	-120.0
外食	580	100.0	99.0	99.0	-1.0	0.0	-0.06	0.00	-10.0	0.0
民営家賃	389	100.0	100.0	98.0	0.0	-2.0	0.00	-0.08	0.0	-80.0
持家の帰属家賃	1,478	100.0	99.8	99.5	-0.2	-0.3	-0.03	-0.04	-5.0	-40.0
他のサービス	1,535	100.0	99.8	100.0	-0.2	0.2	-0.03	0.03	-5.0	30.0

第7表 財・サービス分類指数, 寄与度, 寄与率 (鹿島地方) 平成17年=100

項 目	ウエイト	指 数			対前年上昇率 (%)		寄 与 度		寄 与 率 (%)	
		平成	18年平均	19年平均	平成	19年平均	平成	19年平均	平成	19年平均
		17年平均			18年平均		18年平均		18年平均	
総 合	10,000	100.0	100.0	99.9	0.0	-0.1	0.00	-0.10	0.0	100.0
財	5,097	100.0	100.2	100.0	0.2	-0.2	0.10	-0.10	0.0	100.0
農水畜産物	696	100.0	102.9	100.7	2.9	-2.1	0.20	-0.15	0.0	150.0
生 鮮 商 品	614	100.0	103.7	101.6	3.7	-2.0	0.23	-0.13	0.0	130.0
他の農水畜産物	82	100.0	96.9	93.7	-3.1	-3.3	-0.03	-0.03	0.0	30.0
工 業 製 品	3,801	100.0	99.6	99.6	-0.4	0.0	-0.15	0.00	0.0	0.0
食料工業製品	1,321	100.0	99.1	99.6	-0.9	0.5	-0.12	0.07	0.0	-70.0
大企業性製品	624	100.0	98.1	98.1	-1.9	0.0	-0.12	0.00	0.0	0.0
中小企業性製品	697	100.0	100.0	100.9	0.0	0.9	0.00	0.06	0.0	-60.0
織 維 製 品	410	100.0	98.7	100.4	-1.3	1.7	-0.05	0.07	0.0	-70.0
大企業性製品	38	100.0	99.4	98.4	-0.6	-1.0	0.00	0.00	0.0	0.0
中小企業性製品	373	100.0	98.7	100.6	-1.3	1.9	-0.05	0.07	0.0	-70.0
石 油 製 品	556	100.0	108.4	111.9	8.4	3.2	0.47	0.19	0.0	-190.0
その他の工業製品	1,513	100.0	96.9	95.0	-3.1	-2.0	-0.47	-0.29	0.0	290.0
大企業性製品	1,223	100.0	95.9	93.7	-4.1	-2.3	-0.50	-0.27	0.0	270.0
中小企業性製品	290	100.0	101.2	100.4	1.2	-0.8	0.03	-0.02	0.0	20.0
電気・都市ガス・水道	434	100.0	100.9	101.5	0.9	0.6	0.04	0.03	0.0	-30.0
出 版 物	166	100.0	100.4	100.7	0.4	0.3	0.01	0.00	0.0	0.0
サ ー ビ ス	4,903	100.0	99.8	99.8	-0.2	0.0	-0.10	0.00	0.0	0.0
公共サービス料金	1,370	100.0	100.1	100.9	0.1	0.8	0.01	0.11	0.0	-110.0
一般サービス料金	3,533	100.0	99.6	99.4	-0.4	-0.2	-0.14	-0.07	0.0	70.0
外 食	511	100.0	100.5	101.0	0.5	0.5	0.03	0.03	0.0	-30.0
民 営 家 賃	79	100.0	97.4	96.8	-2.6	-0.6	-0.02	0.00	0.0	0.0
持家の帰属家賃	1,467	100.0	99.5	99.3	-0.5	-0.2	-0.07	-0.03	0.0	30.0
他のサービス	1,476	100.0	99.6	99.2	-0.4	-0.4	-0.06	-0.06	0.0	60.0

第8表 都市階級別, 県庁所在都市別総合及び食料指数

地 域		平成18年			平成19年		
		総 合	対前年比 (%)	食 料	総 合	対前年比 (%)	食 料
全 国		100.3	0.3	100.5	100.3	0.0	100.8
都 市 階 級	大 都 市	100.2	0.2	100.6	100.3	0.1	100.7
	中 都 市	100.2	0.2	100.5	100.3	0.1	100.8
	小 都 市 A	100.2	0.2	100.3	100.3	0.1	100.7
	小 都 市 B	100.5	0.5	100.4	100.7	0.2	101.1
	町 村	100.4	0.4	100.5	100.5	0.1	101.1
地 方	北 海 道	100.6	0.6	100.3	100.7	0.1	100.1
	東 北 道	100.5	0.5	100.4	100.4	-0.1	100.8
	関 東 道	100.3	0.3	100.7	100.4	0.1	100.9
	北 陸 道	100.2	0.2	100.0	100.0	-0.2	100.2
	東 海 道	100.4	0.4	100.5	100.3	-0.1	100.9
	近 畿 道	100.1	0.1	100.5	100.1	0.0	100.9
	中 国 道	100.3	0.3	100.1	100.4	0.1	100.8
	四 国 道	100.1	0.1	100.1	100.3	0.2	100.5
	九 州 道	100.1	0.1	100.6	100.3	0.2	101.0
沖 縄 県	100.0	0.0	99.7	100.2	0.2	100.2	
都 道 府 県 庁 所 在 市	札 幌 市	100.2	0.2	100.2	100.1	-0.1	99.4
	青 森 市	100.2	0.2	99.9	99.9	-0.3	99.4
	盛 岡 市	100.9	0.9	100.6	100.3	-0.6	100.1
	仙 台 市	100.3	0.3	100.3	100.5	0.2	100.3
	秋 田 市	100.2	0.2	100.3	99.3	-0.9	98.8
	山 形 市	100.9	0.9	101.9	100.5	-0.4	102.4
	福 島 市	100.2	0.2	99.5	100.4	0.2	100.5
	水 戸 市	100.3	0.3	101.0	100.1	-0.2	101.0
	宇 都 宮 市	100.0	0.0	101.0	100.7	0.7	102.4
	前 橋 市	100.0	0.0	100.8	99.6	-0.4	101.1
	さいたま市	99.9	-0.1	99.9	100.1	0.2	99.9
	千 葉 市	100.3	0.3	101.0	100.3	0.0	100.9
	東京都区部	100.1	0.1	100.4	100.2	0.1	100.6
	横 浜 市	100.4	0.4	100.9	100.7	0.3	101.1
	新 潟 市	100.4	0.4	100.1	99.9	-0.5	99.6
	富 山 市	99.8	-0.2	99.9	99.9	0.1	100.0
	金 沢 市	99.7	-0.3	100.0	100.1	0.4	101.3
福 井 市	100.3	0.3	101.4	100.1	-0.2	102.2	
甲 府 市	100.1	0.1	99.6	100.5	0.4	100.6	
長 野 市	100.8	0.8	101.2	100.8	0.0	100.9	

地 域		平成18年			平成19年		
		総 合	対前年比 (%)	食 料	総 合	対前年比 (%)	食 料
都 道 府 県 庁 所 在 市	岐 阜 市	100.7	0.7	100.4	100.9	0.2	101.1
	静 岡 市	99.5	-0.5	100.7	99.7	0.2	101.9
	名 古 屋 市	100.2	0.2	100.4	100.5	0.3	100.7
	津 市	100.2	0.2	100.0	100.3	0.1	99.5
	大 津 市	100.4	0.4	100.8	100.2	-0.2	100.4
	京 都 市	99.9	-0.1	100.9	99.9	0.0	101.0
	大 阪 市	100.1	0.1	101.0	100.0	-0.1	100.9
	神 戸 市	100.0	0.0	101.0	99.9	-0.1	101.1
	奈 良 市	99.7	-0.3	99.7	99.9	0.2	100.3
	和 歌 山 市	100.3	0.3	100.4	100.9	0.6	102.1
	鳥 取 市	99.6	-0.4	98.7	99.4	-0.2	98.9
	松 江 市	100.5	0.5	99.5	100.6	0.1	100.9
	岡 山 市	100.4	0.4	99.6	100.7	0.3	100.5
	広 島 市	100.2	0.2	99.6	100.3	0.1	100.3
	山 口 市	99.9	-0.1	100.6	99.3	-0.6	100.4
	徳 島 市	99.6	-0.4	99.7	99.6	0.0	100.0
	高 松 市	100.0	0.0	99.6	100.4	0.4	100.9
	松 山 市	100.2	0.2	100.0	100.2	0.0	99.8
	高 知 市	99.7	-0.3	99.4	99.7	0.0	98.5
	福 岡 市	100.1	0.1	100.2	100.0	-0.1	100.6
佐 賀 市	100.1	0.1	99.3	99.8	-0.3	99.4	
長 崎 市	99.8	-0.2	100.7	99.7	-0.1	101.0	
熊 本 市	100.0	0.0	101.4	99.9	-0.1	101.5	
大 分 市	100.3	0.3	100.5	100.3	0.0	100.8	
宮 崎 市	99.8	-0.2	100.2	99.8	0.0	100.9	
鹿 児 島 市	100.1	0.1	100.1	100.0	-0.1	99.8	
那 覇 市	99.8	-0.2	99.3	100.2	0.4	100.2	
川 崎 市	100.3	0.3	101.1	100.4	0.1	101.2	
北 九 州 市	100.1	0.1	100.4	100.3	0.2	100.6	

注1) 都道府県庁所在市の地域は、平成16年10月15日現在の区域による。ただし、ウエイトについては、平成14年7月1日現在の区域による。

2) 都市階級は平成12年10月1日現在の人口による。

大都市：政令指定都市（静岡市を除く。）及び東京都区部

中都市：人口15万以上100万未満の市及び静岡市

小都市A：人口5万以上15万未満の市

小都市B：人口5万未満の市

第9表 都市階級別、県庁所在都市別消費者物価地域差指数（平成18年平均）

地 域		全国平均=100			東京都区部=100		
		総 合 〔持家の帰属 家賃を除く〕	食 料	家賃を除く 総 合	総 合 〔持家の帰属 家賃を除く〕	食 料	家賃を除く 総 合
全 国		100.0	100.0	100.0	90.1	92.4	92.5
都 市 階 級	大 都 市	104.8	104.3	103.9	94.4	96.4	96.1
	中 都 市	100.1	100.4	100.2	90.2	92.7	92.7
	小 都 市 A	98.4	99.0	98.8	88.6	91.5	91.4
	小 都 市 B	96.6	96.3	97.6	87.0	89.0	90.2
	町 村	96.6	97.0	98.0	87.1	89.6	90.7
地 方	北 海 道	102.3	99.3	103.2	92.2	91.7	95.5
	東 北 道	98.3	97.3	99.0	88.6	89.9	91.5
	関 東 道	103.0	102.9	101.9	92.8	95.1	94.3
	北 陸 道	99.9	98.7	100.4	90.0	91.2	92.8
	東 海 道	99.9	100.7	100.4	90.1	93.0	92.9
	近 畿 道	101.6	102.0	101.7	91.5	94.2	94.1
	中 国 道	98.8	98.3	99.7	89.0	90.8	92.2
	四 国 道	96.6	96.9	97.6	87.1	89.5	90.3
	九 州 道	96.7	96.6	97.5	87.1	89.2	90.2
沖 縄 県	95.2	96.7	95.9	85.8	89.4	88.7	
都 道 府 県 庁 所 在 市	札 幌 市	103.1	100.4	103.9	92.9	92.8	96.1
	青 森 市	100.2	98.3	100.6	90.3	90.8	93.1
	盛 岡 市	102.3	103.4	102.9	92.1	95.6	95.1
	仙 台 市	99.4	97.5	99.6	89.6	90.1	92.1
	秋 田 市	98.3	96.0	98.5	88.6	88.7	91.0
	山 形 市	103.3	103.4	103.7	93.0	95.5	95.9
	福 島 市	100.0	100.4	100.7	90.1	92.7	93.1
	水 戸 市	100.3	98.3	100.4	90.4	90.8	92.8
	宇 都 宮 市	101.9	100.3	101.9	91.9	92.7	94.2
	前 橋 市	99.1	101.3	99.4	89.3	93.6	92.0
	さいたま市	104.6	104.9	104.0	94.2	97.0	96.2
	千 葉 市	102.1	102.4	101.9	92.0	94.6	94.2
	東京都区部	111.0	108.2	108.1	100.0	100.0	100.0
	横 浜 市	110.1	107.9	108.3	99.2	99.7	100.2
新 潟 市	103.2	101.3	103.6	93.0	93.6	95.8	

注1) 都道府県庁所在市の地域は、平成16年10月15日現在の区域による。ただし、ウエイトについては、平成14年7月1日現在の区域による。

2) 都市階級は平成12年10月1日現在の人口による。

大都市：政令指定都市（静岡市を除く。）及び東京都区部

中都市：人口15万以上100万未満の市及び静岡市

小都市A：人口5万以上15万未満の市

小都市B：人口5万未満の市



地 域		全国平均=100			東京都区部=100		
		総 合 〔持家の帰属 家賃を除く〕	食 料	家賃を除く 総 合	総 合 〔持家の帰属 家賃を除く〕	食 料	家賃を除く 総 合
都 道 府 県 庁 所 在 市	富 山 市	101.2	102.2	101.9	91.2	94.4	94.2
	金 沢 市	104.0	101.5	104.5	93.7	93.7	96.6
	福 井 市	101.2	103.2	102.2	91.2	95.3	94.5
	甲 府 市	101.8	99.9	102.0	91.7	92.3	94.4
	長 野 市	100.8	98.2	101.2	90.9	90.8	93.6
	岐 阜 市	99.4	98.5	100.2	89.6	91.0	92.7
	静 岡 市	104.4	102.2	104.4	94.1	94.4	96.6
	名 古 屋 市	104.5	105.0	104.7	94.1	97.0	96.8
	津 市	100.7	102.1	101.5	90.7	94.3	93.8
	大 津 市	100.2	99.1	100.7	90.3	91.6	93.1
	京 都 市	105.7	107.2	105.7	95.2	99.1	97.8
	大 阪 市	107.0	106.3	106.7	96.5	98.3	98.6
	神 戸 市	103.9	104.8	104.0	93.6	96.8	96.2
	奈 良 市	100.5	99.6	100.5	90.6	92.1	92.9
	和 歌 山 市	102.2	102.6	102.6	92.1	94.8	94.9
	鳥 取 市	99.6	97.9	100.4	89.8	90.4	92.9
	松 江 市	101.7	100.7	102.3	91.7	93.1	94.7
	岡 山 市	104.3	105.5	105.1	94.0	97.5	97.2
	広 島 市	101.6	100.2	102.2	91.5	92.6	94.5
	山 口 市	101.2	102.4	102.1	91.2	94.6	94.4
徳 島 市	98.7	98.6	99.1	89.0	91.1	91.7	
高 松 市	98.4	95.2	99.0	88.7	87.9	91.6	
松 山 市	98.4	98.8	99.6	88.7	91.3	92.1	
高 知 市	99.3	101.2	100.1	89.4	93.5	92.5	
福 岡 市	100.4	100.0	100.8	90.5	92.4	93.2	
佐 賀 市	99.0	98.5	99.6	89.2	91.0	92.1	
長 崎 市	102.7	102.7	103.2	92.6	94.9	95.4	
熊 本 市	99.4	100.5	100.0	89.5	92.8	92.5	
大 分 市	99.7	101.5	100.6	89.8	93.8	93.1	
宮 崎 市	96.3	99.5	97.3	86.8	91.9	90.0	
鹿 児 島 市	101.2	102.2	101.5	91.1	94.5	93.9	
那 覇 市	95.9	98.3	96.8	86.5	90.9	89.5	
川 崎 市	108.3	107.9	106.3	97.6	99.7	98.3	
北 九 州 市	99.2	100.2	99.9	89.4	92.6	92.4	

第10表 全国中分類指数

中 分 類	平成19年 平均	平成18年 平均	平成17年 平均	前 年 比 (%)			
				19年	寄与度	18年	17年
総 合	100.3	100.3	100.0	0.0	0.00	0.3	-0.3
生 鮮 食 品 を 除 く 総 合	100.1	100.1	100.0	0.0	0.00	0.1	-0.1
持家の帰属家賃を除く総合	100.4	100.3	100.0	0.1	0.09	0.3	-0.4
持家の帰属家賃及び 生鮮食品を除く総合	100.2	100.1	100.0	0.1	0.08	0.1	-0.1
食料（酒類を除く）及び エネルギーを除く総合 <sup>(1)</sup>	99.3	99.6	100.0	-0.3	-0.20	-0.4	-0.4
食 料	100.8	100.5	100.0	0.3	0.08	0.5	-0.9
生 鮮 食 品 <sup>(2)</sup>	105.0	104.3	100.0	0.7	0.03	4.3	-3.4
生 鮮 食 品 を 除 く 食 料	100.1	99.8	100.0	0.3	0.07	-0.2	-0.5
穀 類	97.8	98.3	100.0	-0.5	-0.01	-1.7	-6.6
魚 介 類	103.1	102.2	100.0	0.9	0.02	2.2	-0.6
生 鮮 魚 介 類	104.1	102.8	100.0	1.3	0.02	2.8	-1.8
肉 類	102.7	100.8	100.0	1.9	0.04	0.8	1.9
乳 卵 類	97.5	97.8	100.0	-0.3	0.00	-2.2	2.2
野 菜 ・ 海 藻	101.7	103.3	100.0	-1.5	-0.04	3.3	-4.2
生 鮮 野 菜	103.1	105.8	100.0	-2.6	-0.04	5.8	-6.5
果 物	108.8	103.7	100.0	4.9	0.05	3.7	-0.8
生 鮮 果 物	109.3	104.0	100.0	5.1	0.05	4.0	-0.7
油 脂 ・ 調 味 料	99.2	98.7	100.0	0.5	0.01	-1.3	-0.7
菓 子 類	100.4	100.0	100.0	0.4	0.01	0.0	0.1
調 理 食 品	101.1	100.5	100.0	0.6	0.02	0.5	0.5
飲 料	96.9	97.9	100.0	-1.0	-0.01	-2.1	-1.8
酒 類	98.0	99.1	100.0	-1.1	-0.01	-0.9	-0.1
外 食	101.2	100.5	100.0	0.7	0.04	0.5	0.1
住 居	99.8	100.0	100.0	-0.2	-0.04	0.0	-0.1
持家の帰属家賃を除く住居	100.0	100.0	100.0	0.0	0.00	0.0	-0.3
家 賃	99.8	100.0	100.0	-0.2	-0.04	0.0	0.0
持家の帰属家賃を除く家賃	99.8	100.0	100.0	-0.2	-0.01	0.0	-0.3
設 備 修 繕 ・ 維 持	100.1	100.0	100.0	0.1	0.00	0.0	-0.4
光 熱 ・ 水 道	104.4	103.6	100.0	0.8	0.05	3.6	0.8
電 気 代	101.1	100.7	100.0	0.4	0.01	0.7	-2.4
ガ ス 代	106.5	104.8	100.0	1.6	0.03	4.8	0.8
他 の 光 熱	126.5	124.6	100.0	1.5	0.01	24.6	23.5
上 下 水 道 料	100.8	100.8	100.0	0.0	0.00	0.8	0.5
家 具 ・ 家 事 用 品	96.3	97.9	100.0	-1.6	-0.05	-2.1	-2.3
家 庭 用 耐 久 財	89.0	94.8	100.0	-6.1	-0.06	-5.2	-4.2
室 内 装 備 品	95.5	97.6	100.0	-2.2	-0.01	-2.4	-2.9
寝 具 類	99.1	99.4	100.0	-0.3	0.00	-0.6	-1.9
家 事 雑 貨	101.3	100.3	100.0	1.0	0.01	0.3	-0.9
家 事 用 消 耗 品	100.2	98.8	100.0	1.4	0.01	-1.2	-3.0
家 事 サ ー ビ ス	100.6	100.3	100.0	0.3	0.00	0.3	0.5

(1) 総合から食料（酒類を除く）及びエネルギー（電気代、都市ガス代、プロパンガス、灯油及びガソリン）を除いたもの。

(2) 生鮮魚介、生鮮野菜、生鮮果物

平成17年=100

中 分 類	平成19年 平均	平成18年 平均	平成17年 平均	前 年 比 (%)			
				19年	寄与度	18年	17年
被 服 及 び 履 物	101.4	100.8	100.0	0.6	0.03	0.8	0.7
衣 料	101.5	101.1	100.0	0.4	0.01	1.1	1.5
和 服	99.1	99.4	100.0	-0.3	0.00	-0.6	0.0
洋 服	101.7	101.3	100.0	0.4	0.01	1.3	1.6
シャツ・セーター・下着類	101.4	100.7	100.0	0.7	0.01	0.7	1.2
シャツ・セーター類	102.0	100.9	100.0	1.1	0.01	0.9	1.3
下 着 類	100.0	100.4	100.0	-0.4	0.00	0.4	0.9
履 物 類	102.0	100.6	100.0	1.4	0.01	0.6	-1.5
他 の 被 服 類	99.0	99.4	100.0	-0.4	0.00	-0.6	-1.5
被 服 関 連 サ ー ビ ス	102.1	101.1	100.0	1.0	0.00	1.1	0.4
保 健 医 療	99.7	99.4	100.0	0.3	0.01	-0.6	-0.4
医薬品・健康保持用摂取品	98.5	99.5	100.0	-1.0	-0.01	-0.5	-0.4
保健医療用品・器具	99.0	99.4	100.0	-0.4	0.00	-0.6	-1.4
保健医療サービス	100.6	99.4	100.0	1.2	0.03	-0.6	-0.1
交 通 ・ 通 信	100.4	100.3	100.0	0.1	0.01	0.3	0.3
交 通	99.8	99.7	100.0	0.1	0.00	-0.3	0.0
自動車等関係費	103.4	102.4	100.0	1.0	0.08	2.4	2.9
通 信	94.4	96.4	100.0	-2.1	-0.07	-3.6	-6.8
教 育	101.4	100.7	100.0	0.7	0.03	0.7	0.7
授 業 料 等	101.4	100.7	100.0	0.7	0.02	0.7	0.7
教科書・学習参考教材	101.7	100.3	100.0	1.4	0.00	0.3	-0.1
補習 教 育	101.7	100.7	100.0	1.0	0.01	0.7	0.7
教 養 娛 楽	97.2	98.5	100.0	-1.3	-0.14	-1.5	-0.9
教養娯楽用耐久財	67.8	81.4	100.0	-16.7	-0.16	-18.6	-12.3
教養娯楽用品	98.9	100.1	100.0	-1.2	-0.03	0.1	-0.9
書籍・他の印刷物	100.7	100.5	100.0	0.2	0.00	0.5	0.4
教養娯楽サービス	101.6	100.7	100.0	0.9	0.05	0.7	-0.1
諸 雑 費	101.7	100.9	100.0	0.8	0.05	0.9	0.3
理 美 容 サ ー ビ ス	99.7	100.0	100.0	-0.3	0.00	0.0	0.2
理 美 容 用 品	98.9	99.0	100.0	-0.1	0.00	-1.0	-0.9
身 の 回 り 用 品	105.9	103.8	100.0	2.0	0.02	3.8	1.4
た ば こ	109.1	104.6	100.0	4.3	0.03	4.6	0.0
他 の 諸 雑 費	100.8	100.4	100.0	0.4	0.01	0.4	1.5
<< 別掲 >>							
エ ネ ルギ ー	107.6	105.8	100	1.7	0.13	6	-
教 育 関 係 費	101.3	100.6	100.0	0.7	0.03	0.6	0.5
教 養 娛 楽 関 係 費	97.4	98.5	100.0	-1.1	-0.13	-1.5	-0.8
情 報 通 信 関 係 費	95.8	97.3	100	-1.5	-0.07	-3	-

表11 主要調査品目の市別年平均価格 (平成19年平均)

P 1 3 2 ・ 1 3 3  
(単位：円)

品目	単位	茨城県	水戸市	日立市	土浦市	古河市	筑西市	取手市	つくば市	鹿島地方	品目
コシヒカリ (5 Kg)	1 袋	2,097	2,166	2,012	2,039	2,328	2,064	2,086	2,219	1,929	コシヒカリ (5 Kg)
食パン	1 Kg	428	390	409	487	414	410	435	492	406	食パン
即席めん	1 個	117	126	127	104	116	119	129	114	99	即席めん
まぐろ	100g	374	277	348	324	378	451	332	577	-	まぐろ
かいっ	100g	223	210	208	273	205	317	203	223	-	かいっ
い塩	100g	86	91	73	79	80	93	79	92	77	い塩
たさら	100g	152	159	153	144	132	153	165	127	173	たさら
かまぼこ	100g	518	537	523	429	543	493	541	546	-	かまぼこ
牛肉	100g	136	162	108	183	92	140	135	109	-	牛肉
豚肉	100g	746	640	739	876	762	758	661	816	653	豚肉
鶏肉	100g	227	234	222	208	219	220	267	247	200	鶏肉
ハム	100g	111	110	110	100	113	118	131	115	102	ハム
牛乳 (1 L)	1 本	346	356	355	339	348	343	325	332	355	牛乳 (1 L)
鶏卵 (10個入)	1 バック	192	206	213	180	163	165	185	173	198	鶏卵 (10個入)
キヤベツ	1 Kg	195	205	201	183	212	198	207	194	165	キヤベツ
ほうれんそう	1 Kg	144	125	144	134	143	138	181	162	103	ほうれんそう
ねぎ	1 Kg	659	821	533	614	635	631	630	676	495	ねぎ
ばれいしょ	1 Kg	485	549	388	419	496	418	559	536	399	ばれいしょ
だんご	1 Kg	278	322	264	247	293	197	292	261	260	だんご
にんじん	1 Kg	129	132	120	115	136	134	157	136	95	にんじん
たまねぎ	1 Kg	274	284	241	241	304	225	326	285	226	たまねぎ
きゅうり	1 Kg	219	260	198	180	228	167	241	212	183	きゅうり
トマト	1 Kg	479	504	465	436	476	447	484	494	377	トマト
豆腐	1 帖	583	541	588	560	604	489	616	614	481	豆腐
納豆 (3個入)	100g	288	239	310	267	408	306	319	293	290	納豆 (3個入)
梅干し	100g	23	21	21	22	31	25	27	25	19	梅干し
りんご (ふじ)	100g	107	91	116	114	93	108	133	112	-	りんご (ふじ)
みか	1 Kg	147	139	139	161	206	139	184	126	133	みか
バナナ	1 Kg	466	413	496	427	424	488	467	450	420	バナナ
食用油 (1000g)	1 本	594	642	649	456	521	428	607	626	504	食用油 (1000g)
しょう油 (1 L)	1 本	279	313	240	230	247	250	297	337	218	しょう油 (1 L)
みそ (1 Kg)	1 袋	328	300	346	330	339	330	363	330	329	みそ (1 Kg)
砂糖 (1 Kg)	1 袋	219	244	217	217	218	198	223	198	199	砂糖 (1 Kg)
せんべい	100g	257	222	350	247	294	230	280	224	215	せんべい
サンドイッチ	100g	183	174	205	176	180	174	201	193	159	サンドイッチ
緑茶	100g	116	105	103	111	99	106	120	150	133	緑茶
インスタントコーヒー	1 本	147	147	-	-	-	-	-	-	-	インスタントコーヒー
果実飲料 (1500ml)	1 本	91	95	104	84	103	100	109	71	71	果実飲料 (1500ml)
中華そば	1 杯	641	792	610	507	621	592	580	581	743	中華そば
		613	611	603	733	624	498	598	573	-	
		201	202	198	207	218	196	198	198	194	
		463	390	450	433	417	518	443	540	550	

(注) - : 調査区分により価格調査を要しない品目

品目	単位	茨城県	水戸市	日立市	土浦市	古河市	筑西市	取手市	つくば市	鹿島地方	品目
すし(外食)	1人前	950	950	-	-	-	-	-	-	-	すし(外食)
ビール(外食)	1本	517	526	533	490	583	525	500	485	-	ビール(外食)
民営家賃(木造中住宅)	3.3㎡	3,711	3,916	3,194	3,735	3,489	3,243	4,103	4,138	3,194	民営家賃(木造中住宅)
民営家賃(非木造中住宅)	3.3㎡	4,183	4,422	3,392	4,298	4,184	4,247	4,451	4,734	3,590	民営家賃(非木造中住宅)
大工手間代	1日	17,075	18,925	13,750	21,000	18,200	18,000	20,000	17,000	15,917	大工手間代
プロパンガス	1ヶ月	6,061	6,695	6,494	5,960	5,823	6,036	5,691	5,686	5,757	プロパンガス
灯油(配達)	18L	1,531	1,545	1,491	1,539	1,432	1,495	1,491	1,417	1,621	灯油(配達)
自動炊飯器	1台	16,134	16,617	13,027	12,570	17,471	29,800	18,831	14,169	-	自動炊飯器
電気冷蔵庫	1台	146,297	139,811	159,556	93,344	189,050	167,160	194,790	136,867	-	電気冷蔵庫
蛍光灯器具	1台	14,723	11,073	17,565	10,108	16,467	21,524	23,478	9,376	-	蛍光灯器具
洋掛布団	1枚	5,058	5,855	4,741	3,142	4,468	6,260	5,611	5,625	-	洋掛布団
ティッシュペーパー	1パック	309	288	321	300	316	308	319	340	303	ティッシュペーパー
洗濯用洗剤	1箱	325	294	325	331	323	344	365	354	317	洗濯用洗剤
背広服(夏物)	1着	39,480	49,303	37,933	42,846	22,477	38,774	28,058	40,294	-	背広服(夏物)
背広服(秋冬物)	1着	42,027	50,365	42,835	41,587	28,819	38,302	30,935	44,600	-	背広服(秋冬物)
スカート(春夏物)	1枚	7,526	10,437	5,383	4,717	10,919	2,431	4,771	9,393	-	スカート(春夏物)
スカート(秋冬物)	1枚	7,774	11,154	6,067	3,905	9,430	4,241	5,154	8,973	-	スカート(秋冬物)
ワイシャツ(長袖)	1枚	4,032	6,227	4,084	3,006	3,624	3,711	2,931	4,018	2,308	ワイシャツ(長袖)
男子セーター(長袖)	1枚	7,152	9,853	5,739	5,012	9,334	8,133	4,324	8,708	-	男子セーター(長袖)
婦人セーター(長袖)	1枚	5,221	7,265	4,440	4,306	7,658	5,396	3,273	4,621	-	婦人セーター(長袖)
スリッパ	1枚	11,098	11,098	-	-	-	-	-	-	-	スリッパ
子供シャツ	1袋	610	557	655	667	684	531	624	641	589	子供シャツ
バンテリストッキング	1足	472	477	444	525	525	396	469	462	-	バンテリストッキング
男子革靴	1足	9,887	10,092	12,800	9,483	10,300	10,290	5,800	8,103	-	男子革靴
婦人革靴	1足	6,697	6,194	6,900	6,733	6,350	15,540	4,383	4,990	-	婦人革靴
運動靴(ジュニア用)	1足	2,148	1,987	1,937	2,575	2,571	2,053	2,208	2,100	-	運動靴(ジュニア用)
洗濯代(背広服上下)	1着	1,186	1,245	970	1,528	1,266	1,214	1,104	1,200	1,020	洗濯代(背広服上下)
感冒薬	1箱	1,583	1,595	1,589	1,518	1,623	1,576	1,645	1,577	1,599	感冒薬
ビタミン剤	1箱	1,710	1,692	1,680	1,764	1,733	1,736	1,680	1,736	-	ビタミン剤
紙おむつ	1袋	1,387	1,383	1,402	1,389	1,474	1,328	1,380	1,367	-	紙おむつ
自動車ガソリン	1L	137	136	138	137	132	134	133	133	140	自動車ガソリン
ブラウン管テレビ	1台	27,179	29,276	25,856	21,975	29,001	32,300	30,705	23,522	-	ブラウン管テレビ
ノートブック	1冊	120	117	118	105	113	136	136	130	126	ノートブック
コンパクトディスク	1枚	3,059	3,059	-	-	-	-	-	-	-	コンパクトディスク
切り花(きく)	1本	148	148	-	-	-	-	-	-	-	切り花(きく)
写真プリント代	1セット	1,369	1,439	1,362	1,282	1,368	1,355	1,378	1,494	1,152	写真プリント代
理髪料	1回	3,867	3,675	3,875	4,054	3,966	3,950	3,800	3,875	4,000	理髪料
パーマメント代	1回	7,887	8,488	6,500	7,456	8,020	7,163	8,278	8,625	8,858	パーマメント代
シャンプー	1袋	438	403	428	499	433	459	424	451	-	シャンプー
ハンドバッグ	1個	14,212	29,954	13,119	8,390	16,400	11,413	10,013	10,865	-	ハンドバッグ

(注) - : 調査区分により価格調査を要しない品目

## 消費者物価指数の概要

- 1 指数の性格
- 2 基準時及び基準時価格
- 3 ウェイト
- 4 指数の計算方法
- 5 変化率の計算
- 6 寄与度・寄与率の計算
- 7 指数の作成系列
- 8 指数品目
  - (別表1) 平成17年基準 茨城県消費者物価指数品目一覧
  - (別表2) 中分類の品目数及びウェイト

## 消費者物価指数の概要

### 1 指数の性格

消費者物価指数は、全国の世帯が購入する家計に係る財及びサービスの価格等を総合した物価の変動を時系列的に測定するものである。すなわち、消費者物価指数は、家計の消費構造を一定のものに固定し、これに要する費用が物価の変動によってどう変化するかを指数値で示したものである。したがって、世帯が購入する財とサービスの種類、品質及び購入数量の変化を伴った生計費の変化を測定するものではない。

### 2 基準時及び基準時価格

指数の基準時（指数値を100とする時点）は、平成17年の1年間である。

また、平成17年基準の指数に用いる各市・地方別の基準時価格は、「小売物価統計調査」及び「茨城県消費者物価調査」による平成17年1～12月の価格の単純平均である。ただし、生鮮食品（生鮮魚介、生鮮野菜、生鮮果物）については、月別ウエイトによる加重平均により算出している。

### 3 ウエイト

ウエイトは、主に家計調査（指定統計第56号）によって得られた市町村別の平成17年平均1か月の1世帯当たり品目別消費支出金額を用いて作成している。ただし、生鮮食品の品目別ウエイトは、家計調査の平成17年の品目別消費支出金額のほか、16年及び17年の月別購入数量を用いて算出した月別ウエイトである（中分類ウエイトは年間を通じて固定されている）。

### 4 指数の計算方法

指数算式は、基準時加重相対法算式（ラスパイレス型）である。

#### (1) 算式

$$I_t = \frac{\sum_{i=1}^n p_{ti} q_{oi}}{\sum_{i=1}^n p_{oi} q_{oi}} \times 100 = \frac{\sum_{i=1}^n \frac{p_{ti}}{p_{oi}} w_{oi}}{\sum_{i=1}^n w_{oi}} \times 100$$

I: 指数  
p: 価格      q: 購入数量  
w: ウエイト (= pq)  
i: 品目  
0: 基準時    t: 比較時

#### (2) 指数計算の手順

指数は、市別品目別価格指数をもとにして、以下の手順に従って計算する。

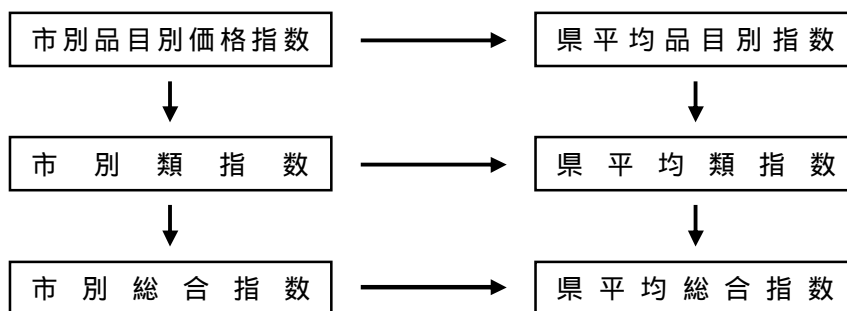

市別品目別比較時価格を基準時価格で除し，市別品目別価格指数を求め，さらに市別品目別ウエイトにより加重平均して県平均品目別価格指数を計算する。

次に，上記により求めた市別品目別価格指数を品目別ウエイトにより加重平均して，市別類指数を求め，さらにこれを市別類ウエイトにより加重平均して県平均類指数を計算する。

同様に，順次上位の市別類指数及び県平均類指数を計算する。

市別総合指数を市別総合ウエイトで平均加重して県平均総合指数を計算する。

### (3) 年平均指数の計算

生鮮食品以外の品目別価格指数及び類指数は，1～12月の各月の指数値の単純平均である。

生鮮食品の品目別価格指数は，月別の指数計算に用いる月別ウエイトによる加重平均によって算出する。

## 5 変化率の計算

前月比は，品目及び類ごとに次式により計算する。

$$\begin{aligned} \text{前年比(\%)} &= \frac{\text{当月の指数} - \text{前月の指数}}{\text{前年同月の指数}} \times 100 \\ &= \left( \frac{\text{当月の指数}}{\text{前月の指数}} - 1 \right) \times 100 \end{aligned}$$

なお，集計には後者を用いる。

また，前年同月比は，品目及び類ごとに，次式により計算する。

$$\begin{aligned} \text{前年同月比(\%)} &= \frac{\text{当月の指数} - \text{前年同月の指数}}{\text{前年同月の指数}} \times 100 \\ &= \left( \frac{\text{当月の指数}}{\text{前年同月の指数}} - 1 \right) \times 100 \end{aligned}$$

なお，集計には後者を用いる。

前期比，前年同期比についても上記と同様に計算する。

指数の変化や変化率の値の差は，「ポイントの差」と表現する。



## 6 寄与度・寄与率の計算

### (1) 寄与度の計算

寄与度とは，ある品目又は類の指数の変動が，総合指数の変化率のうち何ポイント寄与したかを示すものであり，計算式は次のとおりである。

$$\text{品目 A の寄与度} = \frac{\left[ \begin{array}{c} \text{当期の} \\ \text{品目 A の指数} \end{array} - \begin{array}{c} \text{前期の} \\ \text{品目 A の指数} \end{array} \right] \times \frac{\text{品目 A のウエイト}}{\text{総合のウエイト}}}{\text{前期の総合指数}} \times 100$$

全品目の寄与度を合計すると，総合指数の変化率に一致する。

### (2) 寄与率の計算

寄与率は，総合指数の変化率に対する各品目の寄与度を百分率で表したものであり，計算式は次のとおりである。

$$\text{品目 A の寄与率 (\%)} = \frac{\text{品目 A の寄与度}}{\text{総合指数の変化率 (\%)}} \times 100$$

全品目の寄与率を合計すると 100% に一致する。

## 7 指数の作成系列

### (1) 基本分類指数

類別指数は，総合指数のほか，10 大費目及びこれを細分化した中分類指数並びに基本分類の別掲項目として，「持家の帰属家賃を除く総合」，「生鮮食品を除く総合」等の指数を作成している。本県では，県平均，水戸市，日立市，土浦市，古河市，取手市，つくば市，筑西市，鹿島地方の 9 系列について基本分類指数を作成している。

### (2) 財・サービス分類指数

品目を主として財であるかサービスであるかによって分類した財・サービス分類指数を作成している。本県では，9 系列について，財・サービス分類指数を作成している。

## 8 指数品目

指数作成に用いられる品目は，世帯が購入する多数の財及びサービス全体の物価変動を代表できるように，家計の消費支出上重要度の高いもの，価格変動の面で代表性のあるもの，さらに，継続調査が可能であること等の観点から選定した 580 品目に持家の帰属家賃 4 品目を加えた 584 品目としている。

大分類	中分類		小分類		品 目				
	1	2	1	2					
総合									
食料	穀類		米類	うるち米 もち米	[国産米A	国産米B	ブレンド米]		
			パン	食パン	あんパン	カレーパン			
			めん類	ゆでうどん 生中華めん	干しうどん *ゆで沖縄そば	スパゲッティ	即席めん		
			他の穀類	小麦粉	もち				
	魚介類		生鮮魚介	まぐろ かれい たい えび かき(貝)	あじ さけ ぶり *はまだい ほたて貝	いわし さば いか *たかさご	かつお さんま たこ あさり		
			塩干魚介	塩さけ 丸干しいわし	たらこ 煮干し	しらす干し ししゃも	干しあじ		
			魚肉練製品	揚げかまぼこ	ちくわ	かまぼこ			
			他の魚介加工品	かつお節 塩辛	魚介漬物	魚介つくだ煮	魚介缶詰		
	肉類		生鮮肉	牛肉A 鶏肉	牛肉B レバー	豚肉A	豚肉B		
			加工肉	ハム	ソーセージ	ベーコン	*ボーク缶詰		
	乳卵類	牛乳・乳製品	牛乳	牛乳(配達)	牛乳(店頭売り)				
			乳製品	粉ミルク チーズ(輸入品)	ヨーグルト	バター	チーズ		
		卵		鶏卵					
	野菜・海藻	生鮮野菜		キャベツ レタス かんしょ にんじん ながいも きゅうり 生しいたけ *とうが	ほうれんそう ブロッコリー ばれいしょ ごぼう えだまめ なす えのきだけ	はくさい もやし さといも たまねぎ さやいんげん トマト しめじ	ねぎ アスパラガス だいこん れんこん かぼちゃ ピーマン *にがうり		
				乾物・海藻加工品類	乾物・海藻 あずき こんぶ	干しいたけ ひじき	のり	わかめ	
				大豆加工品	豆腐	油揚げ	納豆		
		他の野菜・海藻加工品	こんにやく 福神漬	梅干し キムチ	だいこん漬 こんぶつくだ煮	はくさい漬 スイートコーン缶詰			
	果物		生鮮果物	りんごA オレンジ ぶどうA すいか キウイフルーツ	りんごB レモン ぶどうB メロン さくらんぼ	みかん いよかん かき(果物) いちご	グレープフルーツ なし もも バナナ		
			果物加工品	果物缶詰					
	油脂・調味料		油脂	食用油	マーガリン				

大分類	中分類		小分類		品目			
	1	2	1	2				
食料 (続き)	油脂・調味料 (続き)		調味料	食塩	しょう油	みそ	砂糖	
				酢	ソース	ケチャップ	マヨネーズ	
	菓子類			ジャム	カレールウ	乾燥スープ	風味調味料	
				ふりかけ	液体調味料	中華合わせ調味料		
	調理食品		主食的調理食品	弁当(すし)	弁当(すし以外)	おにぎり	調理パン	
				冷凍調理ピラフ	調理パスタ			
	飲料		茶類	うなぎかば焼き	サラダ	コロッケ	カツレツ	
				からあげ	ぎょうざ	冷凍調理コロッケ	冷凍調理ハンバーグ	
	酒類		他の調理食品	調理カレー	混ぜごはんのもと	煮豆		
外食		一般外食	緑茶	紅茶	茶飲料			
			コーヒー・ココア	インスタントコーヒー	コーヒー豆	コーヒー飲料		
			他の飲料	果実ジュース	果汁入り飲料	野菜ジュース	炭酸飲料	
学校給食		学校給食	乳酸菌飲料A	乳酸菌飲料B	ミネラルウォーター	スポーツドリンク		
			清酒	焼酎	ビール	発泡酒		
学校給食		学校給食	ウイスキー	ぶどう酒	ぶどう酒(輸入品)	チューハイ		
			うどん(外食)	中華そば	*沖縄そば	スバゲッティ(外食)		
学校給食		学校給食	すし(回転ずし)	すし(回転ずし以外)	親子どんぶり	天どん		
			カレーライス	牛どん	えびフライ	*みそ汁		
学校給食		学校給食	ぎょうざ(外食)	ハンバーグ	焼肉	お子様ランチ		
			ハンバーガー	サンドイッチ	ピザパイ	ドーナツ		
学校給食		学校給食	コーヒー(外食)	ビール(外食)				
			学校給食(小学校低)	学校給食(小学校高)	学校給食(中学校)			
住居	家賃	民営家賃	民営家賃(木造小住宅)	民営家賃(木造中住宅)				
			民営家賃(非木造小住宅)	民営家賃(非木造中住宅)				
			公営・都市再生機構・公社家賃	公営家賃	都市再生機構・公社家賃			
	設備修繕・維持		持家の 帰属家賃	持家の帰属家賃(木造小住宅)	持家の帰属家賃(木造中住宅)			
持家の帰属家賃(非木造小住宅)				持家の帰属家賃(非木造中住宅)				
設備修繕・維持		設備材料	浴槽	温水洗浄便座	給湯機	システムキッチン		
			板材	塗料	錠			
設備修繕・維持		工事その他のサービス	畳表取替費	水道工事費	左官手間代	塀工事費		
			植木職手間代	板ガラス取替費	ふすま張替費	大工手間代		
設備修繕・維持		工事その他のサービス	ルームエアコン取付け料		火災保険料			
光熱・水道	電気代			電気代				
				ガス代	都市ガス代	プロパンガス		
				他の光熱	灯油			
				上下水道料	水道料	下水道料		
家具・家事用品	家庭用耐久財		家事用耐久財	電子レンジ	電気炊飯器	電気ポット	ガステーブル	
				電気冷蔵庫	電気掃除機	電気洗濯機	電気アイロン	
家具・家事用品			冷暖房用器具	ルームエアコン	温風ヒーター	電気カーペット		

大分類	中分類		小分類		品目					
	1	2	1	2						
家具・家事用品 (続き)		家庭用耐久財 (続き)		一般家具	整理だんす	食堂セット	食器戸棚			
		室内装備品			置時計	照明器具	カーペット	カーテン		
		寝具類			ベッド 布団カバー	布団	毛布	敷布		
		家事雑貨	食器類			飯茶わん ワイングラス	皿	コーヒーわん皿	ガラスコップ	
			台所用品			台所用密閉容器 レンジ台	なべ	やかん	たわし	
			他の雑貨			蛍光ランプ	タオル	ビニールホース	浄水器	
		家事用消耗品	ティッシュ・ トイレット ペーパー			ティッシュペーパー	トイレットペーパー			
			洗剤			台所用洗剤	洗濯用洗剤			
			他の消耗品			ラップ 柔軟仕上げ剤	ポリ袋 芳香剤	殺虫剤 キッチンペーパー	防虫剤	
		家事サービス	家事代行料			家事代行料				
			清掃代			し尿処理手数料	粗大ごみ処理手数料			
			他の家事 サービス			モップレンタル料				
		被服及び履物	衣料	和服			婦人着物	婦人帯		
				洋服	男子洋服		男子洋服	背広服(夏物) 男子ズボン(冬物)	背広服(冬物) 男子ズボン(ジーンズ)	男子上着 男子コート
婦人洋服					婦人洋服	婦人スーツ(春夏物) 婦人上着 婦人スラックス(冬物) 婦人コート	婦人スーツ(秋冬物) スカート(春夏物)	ワンピース(春夏物) スカート(秋冬物)	ワンピース(秋冬物) 婦人スラックス(ジーンズ) 女子学校制服	
子供洋服					子供洋服	男児ズボン	女児スカート(夏物)	女児スカート(冬物)	乳児服	
シャツ・セーター・ 下着類	シャツ・ セーター類		男子シャツ・ セーター類		男子シャツ・ セーター類	ワイシャツ(長袖) スポーツシャツ(半袖)	ワイシャツ(半袖)	スポーツシャツ(長袖) 男子セーター		
			0092 婦人シャツ・ セーター類		婦人シャツ・ セーター類	ブラウス(長袖) 婦人セーター(長袖)	ブラウス(半袖) 婦人セーター(半袖)	婦人Tシャツ(長袖) 婦人Tシャツ(半袖)		
			0093 子供シャツ・ セーター類		子供シャツ・ セーター類	子供Tシャツ(長袖) 子供Tシャツ(半袖)				
	下着類		男子下着類		男子下着類	男子シャツ	男子ブリーフ	男子パジャマ		
			婦人下着類		婦人下着類	ブラジャー	婦人ショーツ	スリッパ		
			子供下着類		子供下着類	子供シャツ				
履物類				男子靴 運動靴(子供用)	婦人靴 サンダル	子供靴 草履	運動靴(大人用)			

大分類	中分類		小分類		品目			
	1	2	1	2				
被服及び履物 (続き)	他の被服類				帽子 婦人ストッキング	ネクタイ 婦人ソックス	マフラー ベルト	男子靴下
	被服関連サービス				洗濯代 (ワイシャツ)	洗濯代 (背広服上下)	履物修理代	被服賃借料
保健医療	医薬品・健康保持用摂取品				感冒薬 ビタミン剤B 目薬	解熱鎮痛剤 ドリンク剤 漢方薬	胃腸薬 皮膚病薬 鼻炎薬	ビタミン剤A はり薬 サプリメント
	保健医療用品・器具				紙おむつ 眼鏡 血圧計	生理用ナプキン コンタクトレンズ	浴用剤 ヘルスメーター	コンタクトレンズ用剤 体温計
	保健医療サービス				診療代 人間ドック受診料	出産入院料 (国立)	出産入院料 (公立)	マッサージ料金
交通・通信		交通			鉄道運賃 (JR) バス代 有料道路料金	[普通運賃 (JR, 在来線) 料金 (JR, 新幹線) [普通運賃 (JR以外) タクシー代 [高速自動車国道料金 都市高速道路料金]	普通運賃 (JR, 新幹線) 通学定期 (JR) 通学定期 (JR以外) 航空運賃 都市高速道路料金]	料金 (JR, 在来線) 通勤定期 (JR) 通勤定期 (JR以外)
		自動車等関係費	自動車	軽乗用車 普通乗用車	小型乗用車A 普通乗用車 (輸入品)	小型乗用車B	小型乗用車 (輸入品)	
			自転車	自転車				
			自動車等維持	ガソリン カーナビゲーション 自動車整備費 (パンク修理) 駐車料金 自動車保険料 (自賠責)	自動車タイヤ 自動車整備費 (定期点検) 自動車オイル交換料 自動車免許手数料	自動車バッテリー 自動車オイル交換料 レンタカー料金 自動車保険料 (任意)	自動車ワックス 車庫借料	
	通信			郵便料 書留 運送料	はがき 小包 固定電話機	封書 固定電話通信料 携帯電話機	速達 携帯電話通信料	
教育		授業料等			P T A 会費 (小学校) 私立高校授業料 公立幼稚園保育料	P T A 会費 (中学校) 国立大学授業料 私立幼稚園保育料	私立中学校授業料 私立大学授業料 専門学校授業料	公立高校授業料 私立短期大学授業料
		教科書・学習参考教材			教科書	学習参考教材		
		補習教育			補習教育 (小学校)	補習教育 (中学校)	補習教育 (高校・予備校)	
教養娯楽		教養娯楽用耐久財			テレビ (ブラウン管) DVDレコーダー パソコン用プリンタ 学習机	テレビ (薄型) パソコン (デスクトップ型) カメラ テレビ修理代	ステレオセット パソコン (ノート型) ビデオカメラ	携帯オーディオ機器 パソコン (ノート型) ピアノ
		教養娯楽用品	文房具	ボールペン OA用紙	マーキングペン セロハン粘着テープ	ノートブック 筆入れ	アルバム	
			運動用具	ゴルフクラブ 釣ざお	サッカーボール トレーニングパンツ	グローブ 水着	テニスラケット	
			がん具	テレビゲーム	人形	がん具自動車	組立がん具	
			切り花	切り花 (カーネーション)	切り花 (きく)	切り花 (バラ)		
			他の娯楽用品	フィルム DVDソフト 植木鉢	オーディオ記録媒体 ペットフード (ドッグフード) 園芸用土	録画用DVD ペットフード (キャットフード) 乾電池	コンパクトディスク プリンタ用インク	

大分類	中分類		小分類		品目					
	1	2	1	2						
教養娯楽 (続き)	書籍・ 他の印刷物		新聞代		新聞代	新聞代（地方・ブロック紙）		新聞代（全国紙）]		
			雑誌		少年誌 女性誌	趣味教養誌 週刊誌	生活情報誌	パソコン誌		
			書籍		辞書	単行本A	単行本B			
	教養娯楽 サービス		宿泊料		宿泊料					
			バック旅行		外国バック旅行					
			月謝類		月謝（英会話） 月謝（水泳）	月謝（書道） 月謝（料理）	月謝（音楽） 自動車教習料	月謝（ダンス）		
			他の教養娯楽 サービス	受信料	放送受信料（NHK） 放送受信料（ケーブル） 放送受信料（NHK・ケーブル以外）					
			入場・ ゲーム代		映画観覧料 ゴルフプレー料金 フィットネスクラブ使用料 競馬場入場料	サッカー観覧料 テニスコート使用料 美術館入館料 カラオケルーム使用料	プロ野球観覧料 ボウリングゲーム代 美術館入館料	ゴルフ練習料金 プール使用料 テーマパーク入場料		
		他の娯楽 サービス		写真プリント代 獣医代	ビデオソフトレンタル料	インターネット接続料				
	諸雑費	理美容 サービス			温泉・銭湯入浴料 ヘアカラーリング代	理髪料 エステティック料金	パーマネット代	ヘアークット代		
理美容用品		理容器具		電気かみそり	歯ブラシ					
		石けん類		化粧石けん 歯磨き	ボディークリーム	シャンプー	ヘアリンス			
		化粧品		整髪料 化粧水 ファンデーションB	ヘアートニック 乳液A 口紅A	化粧クリームA 乳液B 口紅B	化粧クリームB ファンデーションA ヘアカラー			
身の回り用品		かばん類		ハンドバッグ	ハンドバッグ（輸入品）	通学用かばん	旅行用かばん			
		腕時計・指輪		指輪	腕時計	腕時計修理代				
		他の 身の回り用品		男子洋傘	ハンカチーフ					
たばこ				たばこ（国産品）	たばこ（輸入品）					
他の諸雑費				傷害保険料 戸籍抄本手数料	保育所保育料 パスポート取得料	介護料 振込手数料	印鑑証明手数料			

注1) 中分類2，小分類2は，原則として家計調査の収支項目分類に対応させているが，異なるところもある。  
注2) 「品目」欄に\*のある品目は，沖縄県のみで調査している品目であり，沖縄地方の指数計算には算入するが，全国及び都市階級には算入しない。  
注3) 「品目」欄で[ ]内にある品目は，品目の更に下位の項目として調査している品目である。

< 別掲項目 >

別掲項目	計算に用いる類又は品目
生鮮食品 生鮮魚介（再掲） 生鮮野菜（再掲） 生鮮果物（再掲）	生鮮魚介 生鮮野菜 生鮮果物
生鮮食品を除く総合	（総合） - （生鮮食品）
生鮮食品を除く食料	（食料） - （生鮮食品）
持家の帰属家賃を除く総合	（総合） - （持家の帰属家賃）
持家の帰属家賃を除く住居	（住居） - （持家の帰属家賃）
持家の帰属家賃を除く家賃	（家賃） - （持家の帰属家賃）
持家の帰属家賃及び生鮮食品を除く総合	（総合） - （持家の帰属家賃） - （生鮮食品）
エネルギー	電気代 都市ガス代 プロパンガス 灯油 ガソリン
食料（酒類を除く）及びエネルギーを除く総合	（総合） - （食料） + （酒類） - （エネルギー）
教育関係費	教育の全品目 学校給食の全品目 男子学校制服 女子学校制服 通学定期（JR） 通学定期（JR以外） 学習机 ボールペン マーキングペン ノートブック セロハン粘着テープ 筆入れ 通学用かばん
教養娯楽関係費	学習机，文房具及び自動車教習料を除く教養娯楽の全品目 普通運賃（JR，在来線） 普通運賃（JR，新幹線） 料金（JR，在来線） 料金（JR，新幹線） 普通運賃（JR以外） バス代 航空運賃 旅行用かばん
情報通信関係費	固定電話通信料 移動電話通信料 放送受信料（NHK） 放送受信料（ケーブル） 放送受信料（NHK・ケーブル以外） インターネット接続料

(別表2) 中分類の品目数及びウエイト

中 分 類	品目数	ウエイト		
		茨城県	水戸市	全 国
<b>総 合</b>	584	10,000	10,000	10,000
生鮮食品を除く総合	523	9,601	9,629	9,588
持家の帰属家賃を除く総合	580	8,490	8,559	8,578
持家の帰属家賃及び生鮮食品を除く総合	519	8,090	8,188	8,165
食料（酒類を除く）及びエネルギーを除く総合	366	6,906	6,926	6,809
<b>食 料</b>	221	2,502	2,415	2,586
生鮮食品	61	399	371	412
生鮮食品を除く食料	160	2,102	2,044	2,174
穀 類	14	204	163	219
魚介類	31	225	212	245
（うち）生鮮魚介	16	132	128	148
肉 類	9	168	154	198
乳卵類	8	107	112	109
野菜・海藻	44	271	252	273
（うち）生鮮野菜	27	165	149	166
果 物	19	107	98	103
（うち）生鮮果物	18	102	95	98
油脂・調味料	17	98	97	101
菓子類	17	222	243	217
調理食品	17	277	265	283
飲 料	14	148	143	145
酒 類	8	125	115	136
外 食	23	551	532	555
<b>住 居</b>	27	2,134	2,082	2,039
持家の帰属家賃を除く住居	23	624	641	616
家 賃	10	1,882	1,891	1,766
（うち）持家の帰属家賃を除く家賃	6	372	451	344
設備修繕・維持	17	252	191	272
<b>光 熱・水 道</b>	6	636	664	676
電気代	1	272	271	292
ガス代	2	174	196	171
他の光熱	1	43	51	53
上下水道料	2	148	147	160
<b>家具・家事用品</b>	52	334	306	344
家庭用耐久財	14	103	93	111
室内装備品	4	36	21	33
寝具類	5	27	29	29
家事雑貨	14	73	75	71
家事用消耗品	11	70	70	71
家事サービス	4	24	19	30

注) 生鮮食品：生鮮魚介，生鮮野菜，生鮮果物



中 分 類	品目数	ウエイト		
		茨城県	水戸市	全 国
<b>被服及び履物</b>	63	456	465	464
衣 料	25	201	204	209
和 服	2	15	15	17
洋 服	23	186	189	192
シャツ・セーター・下着類	20	139	133	140
シャツ・セーター類	13	97	92	97
下着類	7	42	41	42
履物類	7	48	47	50
他の被服類	7	36	41	35
被服関連サービス	4	33	40	31
<b>保 健 医 療</b>	26	424	410	448
医薬品・健康保持用摂取品	12	105	90	122
保健医療用品・器具	9	84	91	86
保健医療サービス	5	236	229	241
<b>交 通・通 信</b>	45	1,402	1,473	1,392
交 通	14	247	171	250
自動車等関係費	21	790	925	778
通 信	10	365	377	364
<b>教 育</b>	16	365	418	364
授業料等	11	273	313	273
教科書・学習参考教材	2	14	25	10
補習教育	3	79	81	81
<b>教 養 娛 楽</b>	85	1,163	1,188	1,100
教養娯楽用耐久財	13	127	135	118
教養娯楽用品	32	241	239	233
書籍・他の印刷物	11	163	163	161
教養娯楽サービス	29	632	652	588
<b>諸 雑 費</b>	43	584	579	586
理美容サービス	6	124	123	129
理美容用品	19	133	136	134
身の回り用品	9	69	49	73
たばこ	2	59	52	63
他の諸雑費	7	199	219	187

## 統計資料利用のご案内

茨城県行政情報センターでは、県をはじめ、国・他の都道府県・市町村等で作成、刊行している各種統計資料を中心に、各種白書、年鑑などを多数取りそろえております。

どなたでもお気軽にご利用ください。統計相談窓口も開設しております。

開室時間 平日 午前8時30分から午後5時まで

場 所 茨城県庁 行政棟3階  
水戸市笠原978番6

電 話 (029) 301-2152

なお、調査結果については「いばらき統計情報ネットワーク」及び「いばらき携帯統計」においても公表しています。

「いばらき統計情報ネットワーク」

<http://www.pref.ibaraki.jp/tokei/>

「いばらき携帯統計」

<http://www.pref.ibaraki.jp/tokei/i/index.html> (iモード)

<http://www.pref.ibaraki.jp/tokei/ez/index.html> (E Z w e b)

<http://www.pref.ibaraki.jp/tokei/j/index.html> (Yahoo!ケータイ)

正しい統計で住みよい茨城を