



統計課資料 R05-6

令和4年(2022年)

# 茨城県の人口

茨城県常住人口調査結果報告書

茨城県政策企画部統計課

## はじめに

本報告書は、茨城県常住人口調査規則（昭和45年茨城県規則第28号）に基づき、毎月市町村から報告をいただいた資料を基にまとめたものです。

令和2年10月1日現在で国勢調査が実施され、次回調査が行われる令和7年10月1日までの間の人口については、令和2年国勢調査人口を基礎として、この常住人口調査により把握していくことになります。

令和2年国勢調査結果では、本県の人口は2,867,009人で、この調査結果を基に推計した令和5年1月1日現在人口は2,837,570人となりました。

我が国は、過去に例のない本格的な人口減少社会を迎えており、その中で重要課題である地方創生や少子高齢化対策等への取組をはじめ、地域における各種施策等を検討する上で、人口の動向を正確に把握することが、大変重要になってきております。

この報告書が、県や市町村における各種行政施策を立案するための基礎資料として活用されることはもとより、研究、教育、経済など幅広い分野の活動で御活用いただければ幸いです。

おわりに、本調査に御尽力いただきました市町村関係各位に、厚くお礼申し上げますとともに、今後の御協力を心からお願い申し上げます。

令和5年8月

茨城県政策企画部長  
北村 孔敬

# 目 次

## I 調査の概要及び利用上の注意

### 1 調査の概要

- (1) 推計方法..... 1
- (2) 集計事項及び公表体系..... 1

### 2 利用上の注意

- (1) 用語の説明..... 2
- (2) 社会増減の推計方法..... 3
- (3) 住民基本台帳による人口及び世帯数との相違..... 3
- (4) 人口動態統計による出生数及び死亡数との相違..... 3
- (5) 使用記号..... 3
- (6) 地域区分..... 4

## II 調査結果の概要

### 1 人口の動向

- (1) 総人口..... 5
- (2) 性比及び人口密度..... 5
- (3) 地域別人口..... 5
- (4) 市町村別人口..... 5

### 2 自然動態

- (1) 自然増減..... 7
- (2) 出生..... 7
- (3) 死亡..... 7

### 3 社会動態

- (1) 社会増減..... 8
- (2) 移動数..... 9
- (3) 地域（都道府県等）間移動数..... 10
- (4) 地域（県内及び近隣都県）間移動数..... 11
- (5) 移動の特徴..... 13
- (6) 年齢別社会動態..... 14

### 4 世帯数及び1世帯当たり人員..... 16

### III 統計表

#### 10月1日現在世帯数、人口及び面積

第1表 世帯数、人口及び面積の推移（各年10月1日現在）—茨城県—	17
第2表 世帯数、人口及び面積（令和4年10月1日現在）—県・地域・市町村—	18

#### 1月1日現在世帯数、人口及び人口動態

第3表 年次・月別世帯数、人口及び人口増減（昭和40年～令和4年）—茨城県—	20
第4表 世帯数、人口及び人口増減（令和4年）—県・地域・市町村—	22

#### 自然動態

第5表 年次・月別自然増減、出生者数及び死亡者数（昭和40年～令和4年） —茨城県—	26
第6表 自然増減、出生者数及び死亡者数（令和4年）—県・地域・市町村—	28

#### 社会動態

第7表 年次・月別社会増減、転入者数及び転出者数（昭和40年～令和4年） —茨城県—	30
第8表 社会増減、転入者数及び転出者数（令和4年）—県・地域・市町村—	34

#### 地域間移動数

第9表 従前の住所地（都道府県等）別転入者数（令和4年）—県・地域・市町村—	42
第10表 転出先の住所地（都道府県等）別転出者数（令和4年）—県・地域・市町村—	46
第11表 従前の住所地（県・地域・市町村）別転入者数（令和4年） —県・地域・市町村—	50
第12表 転出先の住所地（県・地域・市町村）別転出者数（令和4年） —県・地域・市町村—	54
第13表 住所地（都道府県等）・年齢（各歳）別転入者数及び転出者数（令和4年） —茨城県—	58

#### 年齢別人口動態

第14表 男女・年齢（各歳）別死亡者数、転入者数及び転出者数（令和4年） —県・地域—	70
第15表 男女・年齢（5歳階級）別死亡者数、転入者数及び転出者数（令和4年） —県・地域・市町村—	82

#### 参考

第16表 最近6年間の人口の推移—県・市町村—	102
第17表 令和5年1月1日現在年齢別人口—県・地域・市町村—	106

# I 調査の概要及び利用上の注意

# I 調査の概要及び利用上の注意

## 1 調査の概要

茨城県常住人口調査は、国勢調査の間における市町村ごとの人口及び世帯の移動状況を明らかにするため、毎月市町村から報告を得て推計している。

この報告書は、このうち令和4年の結果について取りまとめたものである。

### (1) 推計方法

この調査は、国勢調査による人口及び世帯数を基礎とし、これに毎月の住民基本台帳の登録増減数（平成24年7月9日以前は住民基本台帳及び外国人登録原票の登録増減数）を加えて推計している。

### (2) 集計事項及び公表体系

[刊行物として公表するもの]

周 期	刊 行 物 名	集 計 事 項
毎 月 (1日現在)	「茨城県の人口と世帯（推計）」 (月報)	1 毎月1日現在市町村別世帯数 2 毎月1日現在市町村別及び男女別人口 3 前月中の市町村別人口動態 (人口増減、出生者数、死亡者数、転入者数及び転出者数)
毎 年 (暦年)	「茨城県の人口 －茨城県常住人口調査結果報告書－」 (年報)	本書目次の「Ⅲ統計表」欄を参照されたい。

[閲覧により公表するもの]

周 期	公 表 内 容	集 計 事 項
毎 月	月別集計に関するもの 注)	1 従前の住所地（県内市町村、都道府県）別転入者数 2 転出先の住所地（県内市町村、都道府県）別転出者数 3 年齢（5歳階級）別移動状況 (出生者数、死亡者数、転入者数及び転出者数)
四半期毎	年齢別人口に関するもの	年齢各歳別人口 (各歳は0～99歳まで表章)

注) 市町村別及び男女別に集計し、県統計課において閲覧に供する。

## 2 利用上の注意

令和2年10月1日現在で国勢調査が実施され、その結果（確定値）が総務省から公表（令和3年12月1日総務省告示第394号）されたため、茨城県常住人口調査規則（昭和45年茨城県規則第28号）第8条の規定に基づき、令和2年10月1日現在の人口及び世帯数は国勢調査結果（人口等基本集計）の数値を、令和2年11月1日以降の人口及び世帯数の数値は令和2年国勢調査結果（人口等基本集計）を基礎としている。

なお、人口動態に関する数値については、昭和55年以前は外国人を含めず別掲しているが、昭和56年以降はそれぞれの動態に含めてある。

### (1)用語の説明

- ア 出生者**…市町村長が出生届又は出生の通知により住民票に記載した者。
- イ 死亡者**…市町村長が死亡届又は死亡の通知により住民票から削除した者。
- ウ 転入者**…市町村長が住民基本台帳法に基づく転入届により住民票に記載した者及び同法に基づき職権で住民票に記載した者。
- エ 転出者**…市町村長が住民基本台帳法に基づく転出届により住民票から削除した者及び同法に基づき職権により住民票から削除した者。

### オ 増減数及び増減率等の算出方法

人口増減数	=	自然増減数 + 社会増減数
人口増減率(%)	=	$\frac{\text{人口増減数}}{\text{令和4年1月1日現在人口}} \times 100$
世帯数増減率(%)	=	$\frac{\text{世帯数増減数}}{\text{令和4年1月1日現在世帯数}} \times 100$
性比	=	$\frac{\text{男性人口}}{\text{女性人口}} \times 100$
自然増減数	=	出生者数 - 死亡者数
自然増減率(%)	=	$\frac{\text{自然増減数}}{\text{令和4年1月1日現在人口}} \times 100$
出生率(‰)	=	$\frac{\text{出生者数}}{\text{令和4年1月1日現在人口}} \times 1,000$
死亡率(‰)	=	$\frac{\text{死亡者数}}{\text{令和4年1月1日現在人口}} \times 1,000$
社会増減数	=	転入者数 - 転出者数
社会増減率(%)	=	$\frac{\text{社会増減数}}{\text{令和4年1月1日現在人口}} \times 100$
移動数	=	転入者数 + 転出者数
移動率(%)	=	$\frac{\text{移動数}}{\text{令和4年1月1日現在人口}} \times 100$

注) 比率が相互に一致しない場合があるのは四捨五入によるものである。

## (2) 社会増減の推計方法

県の社会増減の推計方法には二つの方法がある。一つは、県内市町村間の転入、転出には差し引き増減がないものとして取り扱い、他県との間の転入、転出との差のみを捉えて県人口を計算する方法である（下記Aによる方法）。総務省統計局などではこの方法を採用しているが、この方法では県内市町村間の転入、転出は同数として把握することとなり、現実には転入届及び転出届のずれなどがあるため、市町村別人口の積み上げ数字が県人口と一致しなくなる。

もう一つは、県人口を市町村別人口の合計と一致させるため、市町村別増減数を積み上げて計算する方法である（下記Bによる方法）。茨城県常住人口調査ではこの方法を採用している。

A 県社会増減数＝県外からの転入者数－県外への転出者数

B 県社会増減数＝市町村別増減数の総和

（市町村別増減数＝市町村外からの転入者数－市町村外への転出者数）

## (3) 住民基本台帳による人口及び世帯数との相違

常住人口調査では国勢調査結果を基準に、その後の住民基本台帳における異動を加減して推計しているため、利用にあたっては次の点に留意されたい。

国勢調査では、3か月以上そこに住んでいるか又は住むことになっている人を調査の対象としているのに対し、住民基本台帳人口は、あくまでも台帳に記載されている人の数を対象としている。従って、3か月以上入院している人の扱いの違いや、記載地と実際の住所地が必ずしも一致していない場合があり、実態としては若干異なる結果となっている。

また、国勢調査では昭和55年から会社等の寮は1人1世帯とし、学生寮や施設などについては1棟1世帯としているのに対し、住民基本台帳では全て1人1世帯としているなど、世帯数の取り扱いについても若干異なっている。

## (4) 人口動態統計による出生数及び死亡数との相違

人口動態統計（茨城県保健医療部所管）では、出生数及び死亡数について、当該年の1月1日から翌年1月14日までに届け出られたもののうち当該年に発生した数を取りまとめる、いわゆる発生主義をとっているのに対し、常住人口調査では早期集計の立場から、当該年（月）中に届出のあったものをその年（月）の数とするいわゆる届出主義をとっている。発生日と届出日のずれなどから両者の数は一致しない。

## (5) 使用記号

—	数値が「0」であるもの
0.0、0.00	該当数値が掲載単位未満
…	不詳
△	負数
*	該当数値のないもの



## (6) 地域区分

### ア 県内地域区分

	令和4年10月1日現在
県北地域	日立市 常陸太田市 高萩市 北茨城市 常陸大宮市 久慈郡 (太子町)
県央地域	水戸市 笠間市 小美玉市 東茨城郡 (茨城町、大洗町、城里町) ひたちなか市 那珂市 那珂郡 (東海村)
鹿行地域	鹿嶋市 潮来市 神栖市 行方市 銚田市
県南地域	土浦市 石岡市 龍ヶ崎市 取手市 牛久市 つくば市 守谷市 稲敷市 かすみがうら市 つくばみらい市 稲敷郡 (美浦村、阿見町、河内町) 北相馬郡 (利根町)
県西地域	古河市 結城市 下妻市 常総市 筑西市 坂東市 桜川市 結城郡 (八千代町) 猿島郡 (五霞町、境町)

### イ 全国地域区分

北海道・東北	北海道 青森県 岩手県 宮城県 秋田県 山形県 福島県
北関東	栃木県 群馬県 (茨城県を除く)
東京圏	埼玉県 千葉県 東京都 神奈川県
中部	新潟県 富山県 石川県 福井県 山梨県 長野県 岐阜県 静岡県 愛知県
近畿	三重県 滋賀県 京都府 大阪府 兵庫県 奈良県 和歌山県
四国・中国	鳥取県 島根県 岡山県 広島県 山口県 徳島県 香川県 愛媛県 高知県
九州・沖縄	福岡県 佐賀県 長崎県 熊本県 大分県 宮崎県 鹿児島県 沖縄県

## II 調査結果の概要

## II 調査結果の概要

### 1 人口の動向

#### (1) 総人口

本県の人口は令和5年1月1日現在で2,837,570人となり、令和4年の1年間で10,564人減少(0.37%減)した。

男女別人口の内訳をみると、令和5年1月1日現在で男1,416,730人、女1,420,840人となり、令和4年の1年間で男が4,473人減少(0.31%減)、女が6,091人減少(0.43%減)した。(統計表第3、4表)

#### (2) 性比及び人口密度

令和4年10月1日現在の性比は99.7であり、前年とほぼ同率となった。

また、令和4年10月1日現在の人口密度は465.9人/㎢であり、前年から1.9ポイント下回った。(統計表第1表)

#### (3) 地域別人口

市部及び郡部別の人口は、令和5年1月1日現在で市部が2,582,968人、郡部が254,602人となり、令和4年の1年間で市部が9,358人減少(0.36%減)、郡部が1,206人減少(0.47%減)した。県人口に占める割合は、市部が91.0%、郡部が9.0%となっている。

次に、県内5地域別の人口をみると、令和5年1月1日現在で県北地域が334,595人、県央地域が697,444人、鹿行地域が262,954人、県南地域が1,013,571人、県西地域が529,006人となり、令和4年の1年間で県北地域が5,934人減少(1.74%減)、県央地域が3,816人減少(0.54%減)、鹿行地域が2,065人減少(0.78%減)、県南地域が4,708人増加(0.47%増)、県西地域が3,457人減少(0.65%減)した。

各地域の県人口に占める割合は、令和5年1月1日現在で県北地域が11.8%、県央地域が24.6%、鹿行地域が9.3%、県南地域が35.7%、県西地域が18.6%となっている。(統計表第4表)

#### (4) 市町村別人口

市町村別の人口増減数をみると、7市町村で増加、37市町村で減少となった。

最も増加数が多い市町村はつくば市の5,668人であり、次いで阿見町(766人)、つくばみらい市(535人)、守谷市(448人)、土浦市(118人)の順となっている。

一方、最も減少数が多い市町村は日立市の2,814人であり、次いで水戸市(1,146人)、常陸太田市(1,020人)、石岡市(861人)、桜川市(805人)の順となっている。

人口増減率をみると、最も増加率が高い市町村はつくば市の2.29%であり、次いで阿見町(1.56%)、つくばみらい市(1.06%)、守谷市(0.65%)、東海村(0.25%)の順となっている。

一方、最も減少率が高い市町村は河内町の2.86%であり、次いで大子町(2.56%)、常陸太田市(2.15%)、桜川市(2.11%)、高萩市(2.02%)の順となっている。(表-1、統計表第4表)

表-1 市町村別人口増減数と人口増減率の順位(令和4年)

人口増減数					人口増減率				
順位	上位10市町村		下位10市町村		順位	上位10市町村		下位10市町村	
	市町村名	人口増減数(人)	市町村名	人口増減数(人)		市町村名	人口増減率(%)	市町村名	人口増減率(%)
1	つくば市	5,668	日立市	△2,814	1	つくば市	2.29	河内町	△2.86
2	阿見町	766	水戸市	△1,146	2	阿見町	1.56	大子町	△2.56
3	つくばみらい市	535	常陸太田市	△1,020	3	つくばみらい市	1.06	常陸太田市	△2.15
4	守谷市	448	石岡市	△861	4	守谷市	0.65	桜川市	△2.11
5	土浦市	118	桜川市	△805	5	東海村	0.25	高萩市	△2.02
6	東海村	96	鹿嶋市	△756	6	土浦市	0.08	稲敷市	△1.92
7	取手市	55	稲敷市	△734	7	取手市	0.05	五霞町	△1.83
8	八千代町	△57	ひたちなか市	△705	8	銚田市	△0.23	常陸大宮市	△1.68
9	銚田市	△104	常陸大宮市	△646	9	牛久市	△0.25	日立市	△1.64
10	かすみがうら市	△109	筑西市	△637	10	かすみがうら市	△0.28	行方市	△1.45

注) 順位は、小数点第3位以下を考慮している。

図一 市町村別人口増減率（令和4年）

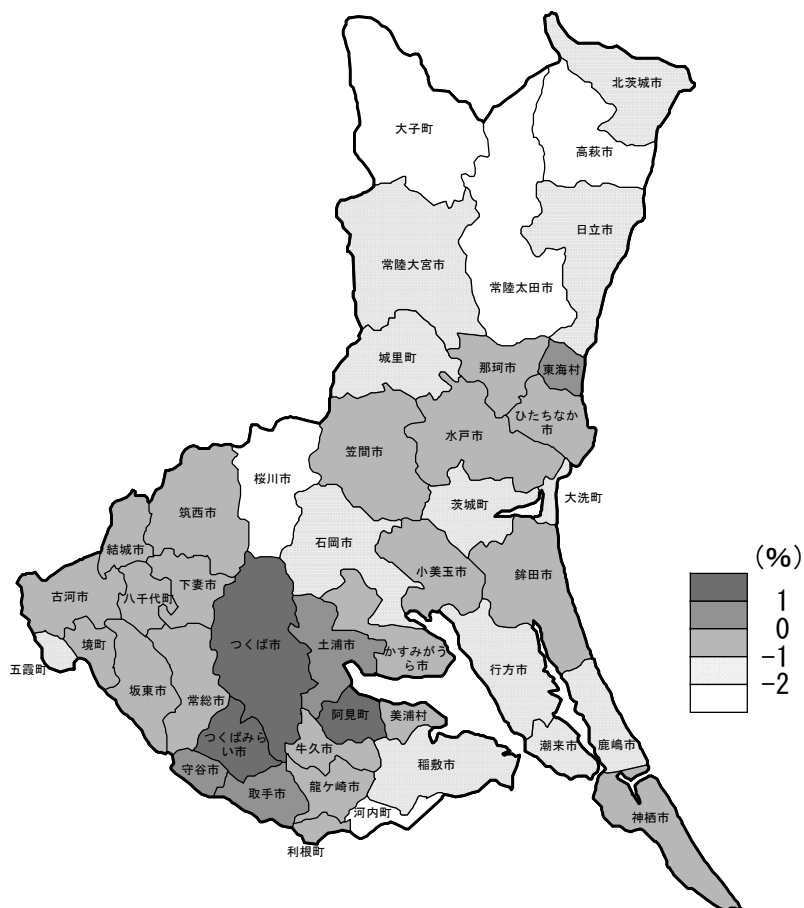

図二 市町村別人口密度（令和4年10月1日現在）

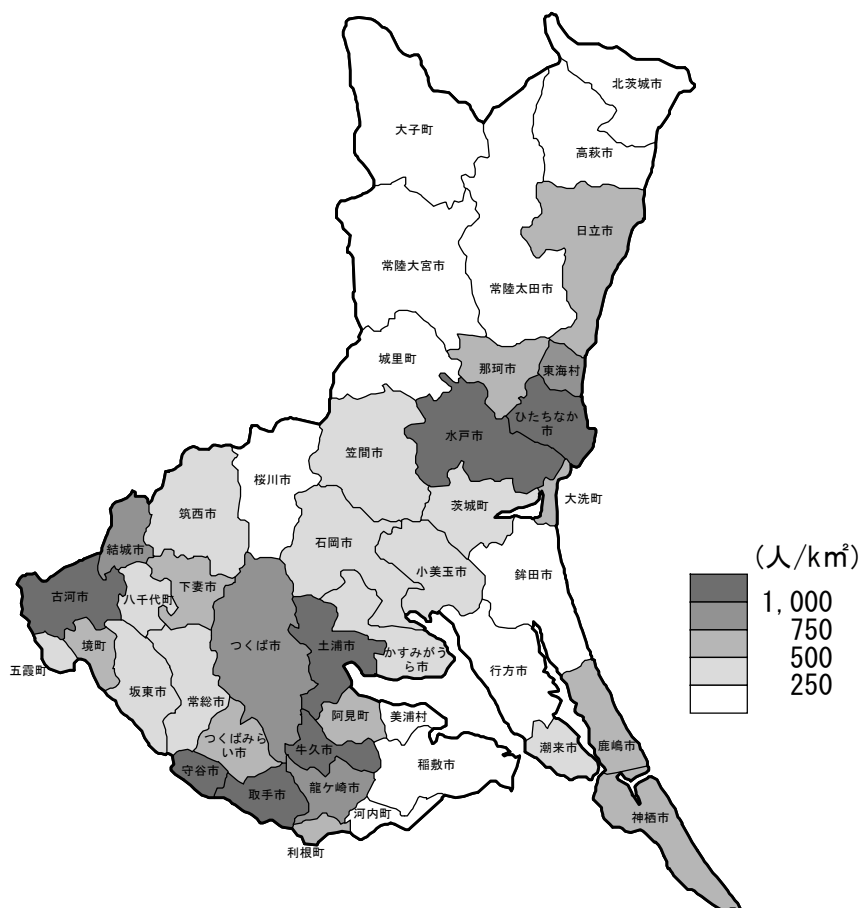

また、市町村の人口規模をみると、令和5年1月1日現在で20万人以上が2市（水戸市、つくば市）、10万人以上20万人未満が5市（日立市、土浦市、古河市、取手市、ひたちなか市）となった。以上7市の合計は1,229,550人であり、県人口の約43%を占めている。郡部では3万人以上5万人未満の町村が2町1村（茨城町、東海村、阿見町）、2万人以上3万人未満の町村が2町（八千代町、境町）、1万人以上2万人未満の町村が4町1村（大洗町、城里町、大子町、美浦村、利根町）、1万人未満が2町（河内町、五霞町）となっている。（表－2、統計表第4表）

表－2 人口規模別市町村数の推移（平成19年から令和5年）

各年1月1日現在 人口（人）	平成												令和				
	19 (年)	20	21	22	23	24	25	26	27	28	29	30	31	2 (年)	3	4	5
総 数	44	44	44	44	44	44	44	44	44	44	44	44	44	44	44	44	44
市	市 計	32	32	32	32	32	32	32	32	32	32	32	32	32	32	32	32
	20万以上	2	2	2	2	2	2	2	2	2	2	2	2	2	2	2	2
	10万以上20万未満	6	6	6	6	6	6	6	6	6	6	6	6	6	5	5	5
	7.5万以上10万未満	5	5	5	5	5	5	5	5	5	5	5	4	3	3	4	4
	5万以上7.5万未満	9	9	9	9	9	8	8	8	8	8	9	10	9	9	9	8
	3万以上5万未満	10	10	10	10	10	11	10	9	9	9	8	8	10	10	10	11
	3万未満	-	-	-	-	-	-	1	2	2	2	2	2	2	2	2	2
町	郡 計	12	12	12	12	12	12	12	12	12	12	12	12	12	12	12	12
	5万以上	-	-	-	-	-	-	-	-	-	-	-	-	-	-	-	-
	3万以上5万未満	3	3	3	3	3	3	3	3	3	3	3	3	3	3	3	3
	2万以上3万未満	4	4	4	4	4	3	3	3	3	2	2	2	2	2	2	2
	村	1万以上2万未満	4	4	4	4	4	4	4	4	4	5	5	5	5	5	5
		0.5万以上1万未満	1	1	1	1	1	2	2	2	2	2	2	2	2	2	2
		0.5万未満	-	-	-	-	-	-	-	-	-	-	-	-	-	-	-

## 2 自然動態

### (1) 自然増減

令和4年中の自然増減は、出生者数16,402人、死亡者数37,256人で20,854人の減少となり、記録のある昭和40年以降で最大の減少数となった。自然減少率は0.73%となっている。

5地域別にみると、全ての地域で自然減となっており、自然減少率は県北地域が1.16%と最も高く、次いで県西地域（0.89%）、鹿行地域（0.83%）、県央地域（0.64%）、県南地域（0.54%）の順となっている。

市町村別の自然増加率については、つくば市が0.07%と最も高くなっている。一方で自然減少率については、大子町が2.15%と最も高くなっている。（表－3、統計表第5、6表）

### (2) 出生

令和4年中の出生者数は16,402人（男8,323人、女8,079人）となり、記録のある昭和40年以降最少の出生者数となった。出生率は5.8%となっている。

5地域別の出生率をみると、県南地域が6.3%と最も高く、次いで県央地域（6.1%）、鹿行地域（5.6%）、県西地域（5.2%）、県北地域（4.4%）の順となっている。

市町村別の出生率をみると、つくば市が9.1%と最も高く、次いでつくばみらい市（7.9%）となっている。（表－3、統計表第5、6表）

### (3) 死亡

令和4年中の死亡者数は37,256人（男19,580人、女17,676人）となり、記録のある昭和40年以降最多の死亡者数となった。死亡率は13.1%となっている。

5地域別の死亡率をみると、県北地域が16.0%と最も高く、次いで県西地域（14.0%）、鹿行地域（13.9%）、県央地域（12.5%）、県南地域（11.8%）の順となっている。

市町村別の死亡率をみると、大子町が24.2%と最も高く、次いで河内町（23.9%）となっている。（表－3、統計表第5、6表）

表一 自然増減、出生率及び死亡率の順位（令和4年）

自然増減率

順位	上位5市町村		下位5市町村	
	市町村名	自然増減率 (%)	市町村名	自然増減率 (%)
1	つくば市	0.07	大子町	△ 2.15
2	守谷市	△ 0.05	河内町	△ 2.01
3	つくばみらい市	△ 0.36	城里町	△ 1.57
4	東海村	△ 0.40	行方市	△ 1.55
5	神栖市	△ 0.42	桜川市	△ 1.41

出生率

順位	上位5市町村		下位5市町村	
	市町村名	出生率 (‰)	市町村名	出生率 (‰)
1	つくば市	9.1	利根町	2.4
2	つくばみらい市	7.9	大子町	2.7
3	守谷市	7.6	五霞町	2.8
4	神栖市	7.1	桜川市	3.2
5	水戸市	6.9	稲敷市	3.2

死亡率

順位	上位5市町村		下位5市町村	
	市町村名	死亡率 (‰)	市町村名	死亡率 (‰)
1	大子町	24.2	守谷市	8.1
2	河内町	23.9	つくば市	8.4
3	行方市	19.1	東海村	10.4
4	城里町	19.0	牛久市	10.9
5	常陸大宮市	17.8	ひたちなか市	10.9

注) 順位の算出には、小数点第2位以下を考慮している。

図一 市町村別自然増減率（令和4年）

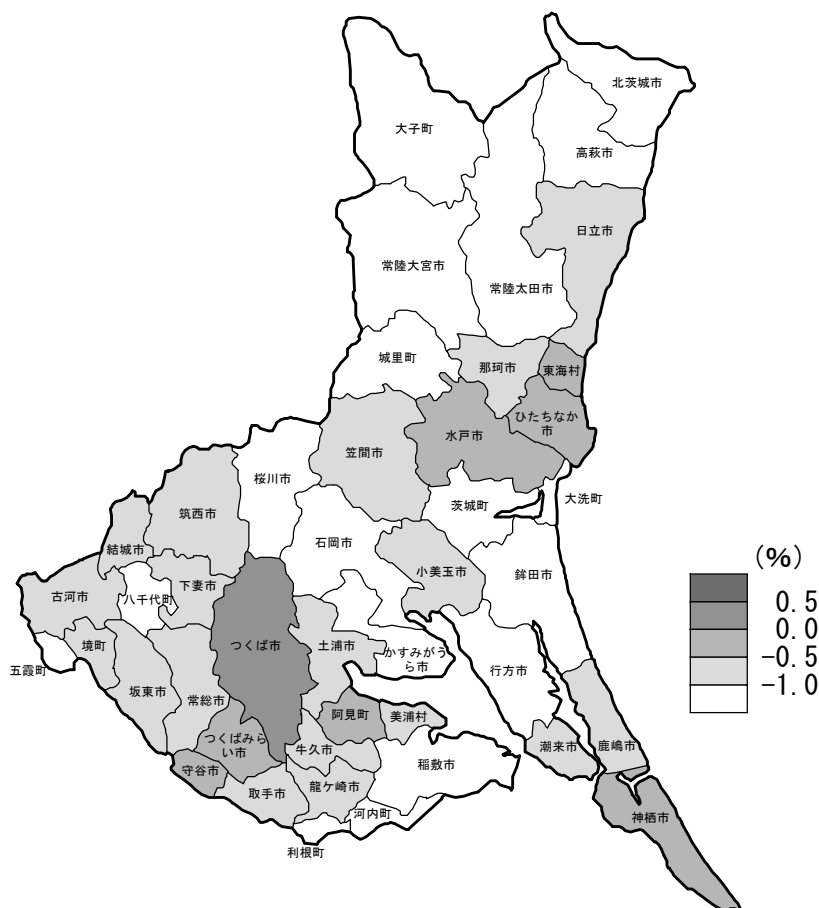

### 3 社会動態

#### (1) 社会増減

令和4年中の社会増減は、転入者数 128,234 人、転出者数 117,944 人で 10,290 人の転入超過となった。社会増加率は 0.36% となっている。

市部及び郡部別にみると、市部で 8,940 人の転入超過、郡部で 1,350 人の転入超過となった。

5 地域別では、県北地域が 1,988 人の転出超過、県央地域が 675 人の転入超過、鹿行地域が 147 人の転入超過、県南地域が 10,194 人の転入超過、県西地域が 1,262 人の転入超過となった。

市町村別では、転入超過が20市6町1村、転出超過が11市4町1村、転入・転出同数が1市となっている。社会増加率が最も高い市町村はつくば市の2.22%であり、次いで阿見町(2.04%)、つくばみらい市(1.42%)、鉾田市(0.95%)、取手市(0.95%)の順となっている。

一方、社会減少率が最も高い市町村は高萩市の0.86%であり、次いで河内町(0.85%)、常陸太田市(0.77%)、桜川市(0.70%)、日立市(0.67%)の順となっている。(表-4、統計表第7、8表)

## (2) 移動数

令和4年中の移動数は246,178人となった。移動率は8.64%となっている。

県内市町村間の移動状況をみると、転入者数45,879人、転出者数46,139人であり、一方で県外間の移動状況をみると、転入者数80,049人、転出者数67,576人となっている。

市町村別の移動率をみると、取手市が14.21%と最も高く、次いでつくば市(13.34%)、鉾田市(13.08%)、大洗町(12.64%)、常総市(11.64%)の順となっている。(表-4、統計表第7、8表)

表-4 社会増減率及び移動率の順位(令和4年)

社会増減率				移動率					
順位	上位5市町村		下位5市町村		順位	上位5市町村		下位5市町村	
	市町村名	社会増減率(%)	市町村名	社会増減率(%)		市町村名	移動率(%)	市町村名	移動率(%)
1	つくば市	2.22	高萩市	△0.86	1	取手市	14.21	大子町	3.94
2	阿見町	2.04	河内町	△0.85	2	つくば市	13.34	常陸太田市	4.57
3	つくばみらい市	1.42	常陸太田市	△0.77	3	鉾田市	13.08	城里町	4.90
4	鉾田市	0.95	桜川市	△0.70	4	大洗町	12.64	桜川市	5.18
5	取手市	0.95	日立市	△0.67	5	常総市	11.64	潮来市	5.47

注) 順位の算出には、小数点第3位以下を考慮している。

図-4 市町村別社会増減率(令和4年)

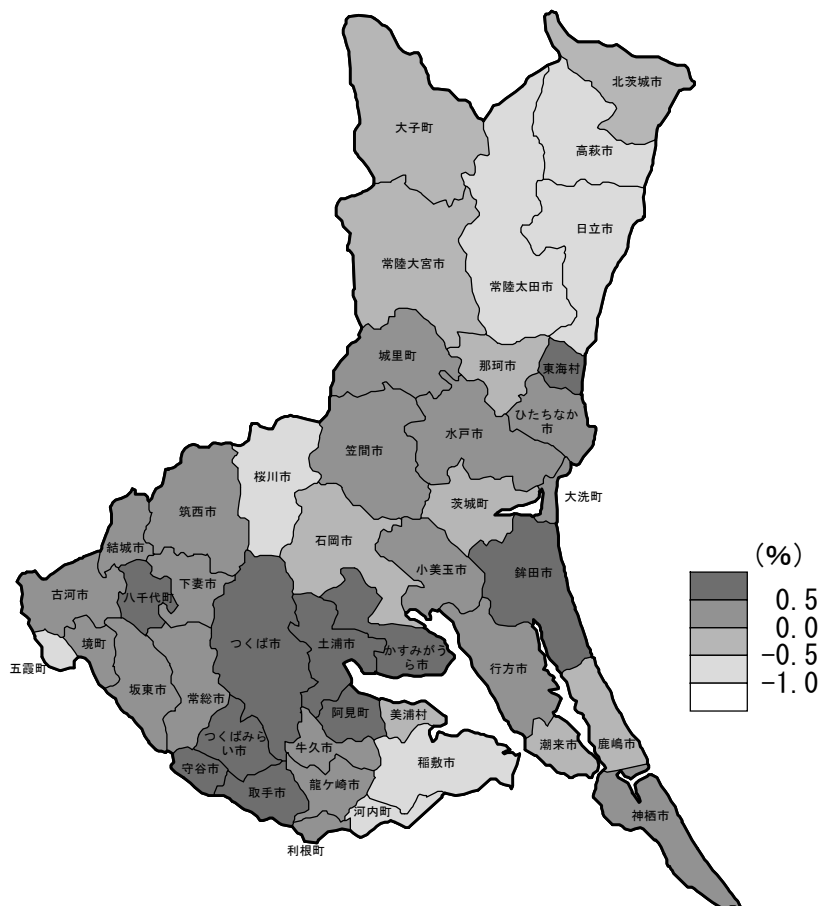

### (3) 地域（都道府県等）間移動数

#### ① 県外からの転入

令和4年中の県外からの転入者 80,049 人について、従前の住所地を全国地域区別にみると、東京圏（埼玉県、千葉県、東京都、神奈川県）が 33,646 人と最も多く、次いで北海道・東北地方（6,190 人）、中部地方（5,703 人）、北関東（5,498 人）の順となっている。また、国外は 20,435 人となっている。（図－5、統計表第9表）

都道府県別にみると、東京都が 11,119 人と最も多く、次いで千葉県（11,042 人）、埼玉県（6,685 人）、神奈川県（4,800 人）、栃木県（3,827 人）、福島県（1,955 人）の順となっている。（統計表第9表）

図－5 地域区分別県外転入者数（令和4年）

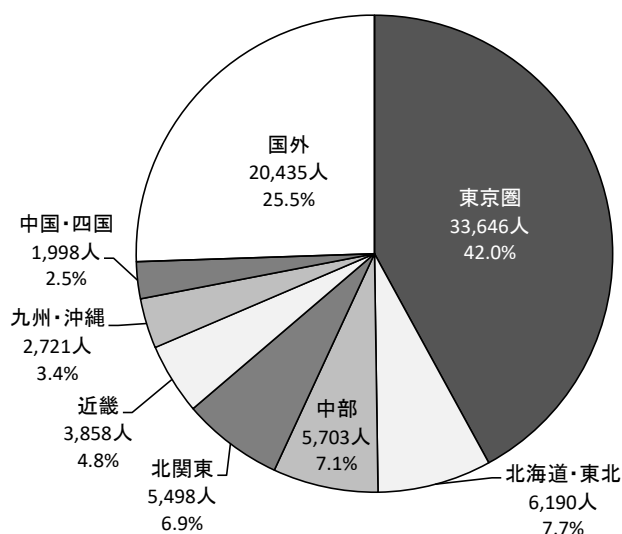

#### ② 県外への転出

令和4年中の県外への転出者 67,576 人について、転出先の住所地を全国地域区別にみると、東京圏が 35,017 人と最も多く、次いで北関東（6,059 人）、北海道・東北地方（5,348 人）、中部地方（5,331 人）の順となっている。また、国外は 7,742 人となっている。（図－6、統計表第10表）

都道府県別にみると、東京都が 12,520 人と最も多く、次いで千葉県（9,966 人）、埼玉県（7,109 人）、神奈川県（5,422 人）、栃木県（4,167 人）、群馬県（1,892 人）の順となっている。（統計表第10表）

図－6 地域区分別県外転出者数（令和4年）

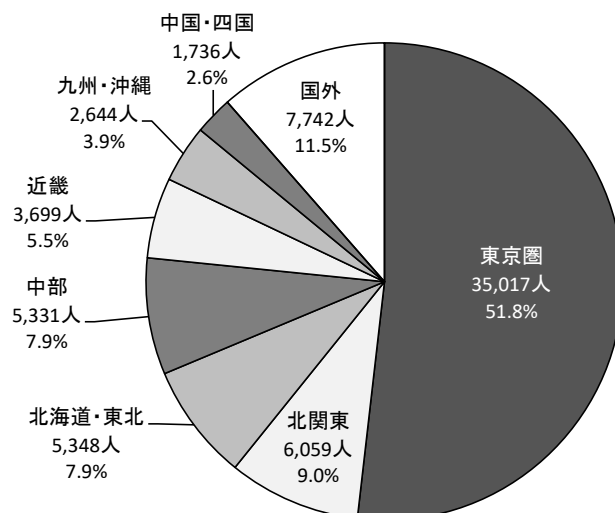



### ③ 転入超過

令和4年中の本県の都道府県別転入超過数 12,473 人（県外転入者数から県外転出者数を差し引いた数）をみると、本県への転入超過は千葉県（1,076 人）、福島県（232 人）、広島県（171 人）など 29 道府県で、本県からの転出超過は東京都（1,401 人）、神奈川県（622 人）、埼玉県（424 人）など 16 都県となっている。また、大阪府は転入・転出が同数となった。（表－5、統計表第 13 表）

表－5 本県と他都道府県との転入超過数の順位（令和3年、4年）

【令和3年】					【令和4年】				
順位	上位5都道府県		下位5都道府県		順位	上位5都道府県		下位5都道府県	
	都道府県名	転入超過数(人)	都道府県名	転入超過数(人)		都道府県名	転入超過数(人)	都道府県名	転入超過数(人)
1	福島県	384	神奈川県	△ 421	1	千葉県	1,076	東京都	△ 1,401
2	千葉県	335	栃木県	△ 223	2	福島県	232	神奈川県	△ 622
3	愛知県	165	大阪府	△ 107	3	広島県	171	埼玉県	△ 424
4	静岡県	138	岡山県	△ 74	4	宮城県	154	栃木県	△ 340
5	新潟県	119	埼玉県	△ 43	5	愛知県	153	群馬県	△ 221
5	*	*	長野県	△ 43					

### (4) 地域（県内及び近隣都県）間移動数

令和4年中の地域間移動数について、県内は5地域間、県外は近隣都県別でみると、県内・県外いずれにおいても県南地域の移動数が最も多くなっている。

県内間移動をみると、県南地域では他の4地域に対してすべて転入超過となった。一方で、鹿行地域では他の4地域に対してすべて転出超過となっている。

県外（近隣都県）移動をみると、転入超過は1県であり、千葉県が1,076人となっている。また、転出超過は5都県であり、東京都が1,401人で最も多く、次いで神奈川県（622人）、埼玉県（424人）、栃木県（340人）、群馬県（221人）の順となっている。

県外に対しての超過数を5地域別にみると、県央地域、鹿行地域、県南地域、県西地域で転入超過であり、県北地域で転出超過であった。（表－6、統計表第9、10、11、12表）

表－6 県内及び県外（近隣都県）別地域間移動数及び超過数（令和4年）

地 域	茨城県		県北地域		県央地域		鹿行地域		県南地域		県西地域			
	移動数(人)	構成比(%)	移動数(人)	構成比(%)	移動数(人)	構成比(%)	移動数(人)	構成比(%)	移動数(人)	構成比(%)	移動数(人)	構成比(%)		
全体	転入計	125,928	100.0	8,147	100.0	26,759	100.0	11,044	100.0	57,500	100.0	22,478	100.0	
	転出計	113,715	100.0	10,205	100.0	25,816	100.0	10,474	100.0	46,751	100.0	20,469	100.0	
	超過数	12,213	-	△ 2,058	-	943	-	570	-	10,749	-	2,009	-	
県内移動	表側の地域からの転入者数	県内計	45,879	36.4	3,603	44.2	13,056	48.8	3,242	29.4	19,017	33.1	6,961	31.0
		県北地域	5,111	4.1	1,355	16.6	2,619	9.8	102	0.9	807	1.4	228	1.0
		県央地域	12,562	10.0	1,559	19.1	6,539	24.4	717	6.5	3,037	5.3	710	3.2
		鹿行地域	3,802	3.0	113	1.4	905	3.4	1,604	14.5	849	1.5	331	1.5
		県南地域	17,213	13.7	422	5.2	2,326	8.7	670	6.1	11,915	20.7	1,880	8.4
		県西地域	7,191	5.7	154	1.9	667	2.5	149	1.3	2,409	4.2	3,812	17.0
	表側の地域への転出者数	県内計	46,139	40.6	5,163	50.6	12,608	48.8	3,812	36.4	17,303	37.0	7,253	35.4
		県北地域	3,643	3.2	1,366	13.4	1,566	6.1	126	1.2	428	0.9	157	0.8
		県央地域	13,130	11.5	2,644	25.9	6,565	25.4	902	8.6	2,341	5.0	678	3.3
		鹿行地域	3,256	2.9	101	1.0	712	2.8	1,612	15.4	681	1.5	150	0.7
		県南地域	19,075	16.8	818	8.0	3,041	11.8	842	8.0	11,957	25.6	2,417	11.8
		県西地域	7,035	6.2	234	2.3	724	2.8	330	3.2	1,896	4.1	3,851	18.8
	超過数	県内計	△ 260	*	△ 1,560	*	448	*	△ 570	*	1,714	*	△ 292	*
		県北地域	1,468	*	△ 11	*	1,053	*	△ 24	*	379	*	71	*
		県央地域	△ 568	*	△ 1,085	*	△ 26	*	△ 185	*	696	*	32	*
鹿行地域		546	*	12	*	193	*	△ 8	*	168	*	181	*	
県南地域		△ 1,862	*	△ 396	*	△ 715	*	△ 172	*	△ 42	*	△ 537	*	
県西地域		156	*	△ 80	*	△ 57	*	△ 181	*	513	*	△ 39	*	
県外移動	表側の住所地からの転入者数	県外総数	80,049	63.6	4,544	55.8	13,703	51.2	7,802	70.6	38,483	66.9	15,517	69.0
		栃木県	3,827	3.0	217	2.7	639	2.4	114	1.0	1,057	1.8	1,800	8.0
		群馬県	1,671	1.3	101	1.2	277	1.0	126	1.1	658	1.1	509	2.3
		埼玉県	6,685	5.3	362	4.4	1,114	4.2	332	3.0	2,936	5.1	1,941	8.6
		千葉県	11,042	8.8	417	5.1	1,547	5.8	1,803	16.3	5,798	10.1	1,477	6.6
		東京都	11,119	8.8	691	8.5	2,114	7.9	723	6.5	6,305	11.0	1,286	5.7
		神奈川県	4,800	3.8	404	5.0	1,007	3.8	375	3.4	2,365	4.1	649	2.9
		その他の道府県	40,905	32.5	2,352	28.9	7,005	26.2	4,329	39.2	19,364	33.7	7,855	34.9
	表側の住所地への転出者数	県外総数	67,576	59.4	5,042	49.4	13,208	51.2	6,662	63.6	29,448	63.0	13,216	64.6
		栃木県	4,167	3.7	276	2.7	689	2.7	167	1.6	1,108	2.4	1,927	9.4
		群馬県	1,892	1.7	113	1.1	343	1.3	159	1.5	670	1.4	607	3.0
		埼玉県	7,109	6.3	428	4.2	1,363	5.3	484	4.6	2,693	5.8	2,141	10.5
		千葉県	9,966	8.8	552	5.4	1,541	6.0	1,629	15.6	5,128	11.0	1,116	5.5
		東京都	12,520	11.0	1,064	10.4	2,883	11.2	1,032	9.9	5,653	12.1	1,888	9.2
		神奈川県	5,422	4.8	483	4.7	1,309	5.1	571	5.5	2,382	5.1	677	3.3
その他の道府県		26,500	23.3	2,126	20.8	5,080	19.7	2,620	25.0	11,814	25.3	4,860	23.7	
超過数	県外総数	12,473	*	△ 498	*	495	*	1,140	*	9,035	*	2,301	*	
	栃木県	△ 340	*	△ 59	*	△ 50	*	△ 53	*	△ 51	*	△ 127	*	
	群馬県	△ 221	*	△ 12	*	△ 66	*	△ 33	*	△ 12	*	△ 98	*	
	埼玉県	△ 424	*	△ 66	*	△ 249	*	△ 152	*	243	*	△ 200	*	
	千葉県	1,076	*	△ 135	*	6	*	174	*	670	*	361	*	
	東京都	△ 1,401	*	△ 373	*	△ 769	*	△ 309	*	652	*	△ 602	*	
	神奈川県	△ 622	*	△ 79	*	△ 302	*	△ 196	*	△ 17	*	△ 28	*	
	その他の道府県	14,405	*	226	*	1,925	*	1,709	*	7,550	*	2,995	*	

注1) 転入は表側から表頭への、また転出は表頭から表側への移動者数である。

2) 県内の転入者数及び転出者数は、各市町村ごとの転入者数及び転出者数を積み上げ、それを5地域別及び県全体で表したものである。

3) 超過数とは、表頭から表側に対して、正の数は転入超過を表し、負の数は転出超過を表すものである。

4) その他の道府県には国外を含む。

5) 転入者数のその他2,306人（従前の住所地が不明等）、転出者数のその他4,229人（転出先が不明等）は含まない。

### (5) 移動の特徴

県内の各市町村を令和4年中の県外移動率及び県内移動率を基に3類型（県外移動型、県内移動型、バランス型）に分けると、県外移動型は鹿行地域や県南地域、県西地域の県境に位置する市町村に多い傾向にあり、県内移動型は県北地域や県央地域に位置する市町村に多い傾向にある。

また、石岡市、潮来市、かすみがうら市、桜川市、小美玉市、大子町、美浦村、八千代町は県外移動者数と県内移動者数が概ね半々であるバランス型となっている。（図－7）

#### 【類型】

県外移動型	令和4年中の（総移動者数に占める県外移動者数の割合）－（総移動者数に占める県内移動者数の割合）が5%以上である市町村。
バランス型	令和4年中の（総移動者数に占める県外移動者数の割合）－（総移動者数に占める県内移動者数の割合）が±5%の範囲にある市町村。
県内移動型	令和4年中の（総移動者数に占める県内移動者数の割合）－（総移動者数に占める県外移動者数の割合）が5%以上である市町村。

※「総移動者数」には「その他（転入者：従前の住所地が不明又は帰化、転出者：転出先の住所地が不明又は国籍離脱）」は含まない。

図－7 市町村別社会動態3類型（令和4年）



また、市町村別に県外移動率をみると、古河市が 80.3%と最も高く、次いで取手市 (80.1%)、五霞町 (79.3%)、利根町 (76.3%)、神栖市 (75.9%) の順となっている。

また、県内移動率をみると、那珂市が 72.1%と最も高く、次いで茨城町 (65.4%)、城里町 (65.4%)、常陸太田市 (62.5%)、阿見町 (55.7%) の順となっている。(表-7、統計表第8表)

**表-7 社会移動における県外移動率、県内移動率の順位 (令和3年、4年)**

【令和3年】					【令和4年】				
順位	市町村名	県外移動率 (%)	市町村名	県内移動率 (%)	順位	市町村名	県外移動率 (%)	市町村名	県内移動率 (%)
1	五霞町	81.8	那珂市	73.2	1	古河市	80.3	那珂市	72.1
2	古河市	78.3	茨城町	72.1	2	取手市	80.1	茨城町	65.4
3	取手市	74.7	城里町	65.3	3	五霞町	79.3	城里町	65.4
4	神栖市	72.9	常陸太田市	64.0	4	利根町	76.3	常陸太田市	62.5
5	利根町	72.9	かすみがうら市	59.8	5	神栖市	75.9	阿見町	55.7

注) 順位の算出には、小数点第2位以下を考慮している。

$$\text{※県外移動率}(\%) = \frac{\text{県外転入者数} + \text{県外転出者数}}{\text{総移動数(その他を除く)}} \times 100$$

$$\text{※県内移動率}(\%) = \frac{\text{県内転入者数} + \text{県内転出者数}}{\text{総移動数(その他を除く)}} \times 100$$

### (6) 年齢別社会動態

令和4年中の県内における年齢別の転入者数及び転出者数を5歳階級別にみると、25歳から29歳までの階級(1,359人)、30歳から34歳までの階級(1,344人)及び20歳から24歳までの階級(1,264人)において転入超過が多くなっている。転入超過数を各年齢別にみると、20歳が557人(転入3,002人、転出2,445人)と最も多く、次いで21歳が500人(転入3,909人、転出3,409人)、22歳が420人(転入4,994人、転出4,574人)となっている。(図-8、統計表第14表)

地域別の社会増減数を5歳階級別にみると、県北地域・県央地域では20歳から24歳までの階級で転出超過が最も多くなっている。一方、鹿行地域・県南地域・県西地域では20歳から24歳までの階級で転入超過が最も多くなっている。なお、県央地域では25歳から29歳までの階級で転入超過が最も多くなっている。(図-9、統計表第14表)

また、令和4年中の県外転入者数と県外転出者数を5歳階級別で比較すると、全ての階級で転入超過となっている。(図-10、統計表第13表)

図一八 年齢（5歳階級）別転入者数及び転出者数（令和4年）

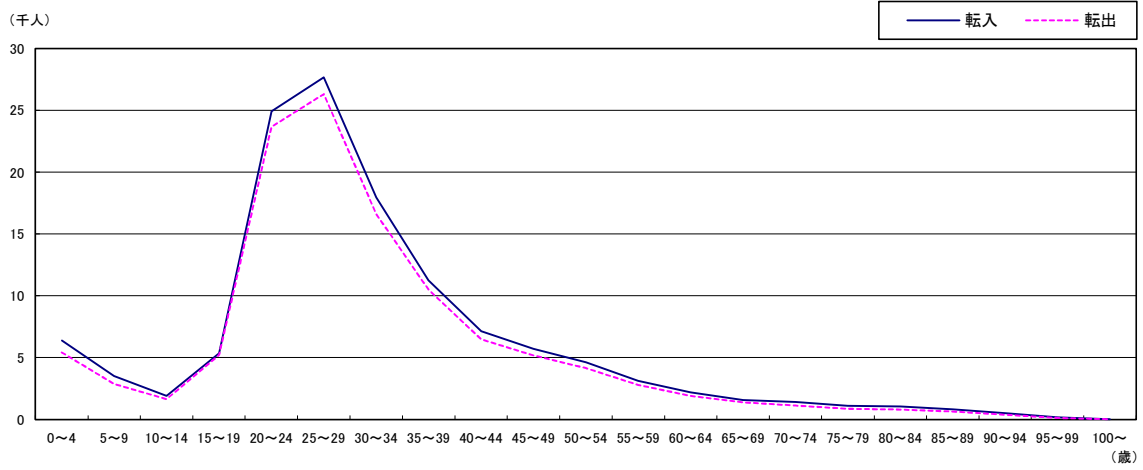

図一九 地域別及び年齢（5歳階級）別社会増減数（令和4年）

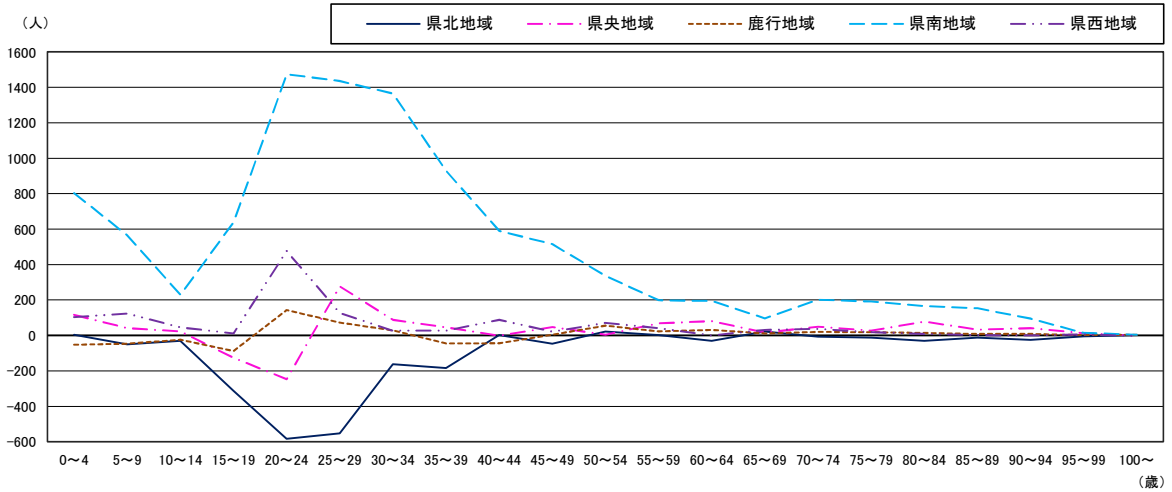

図一〇 年齢（5歳階級）別移動者数（令和4年）

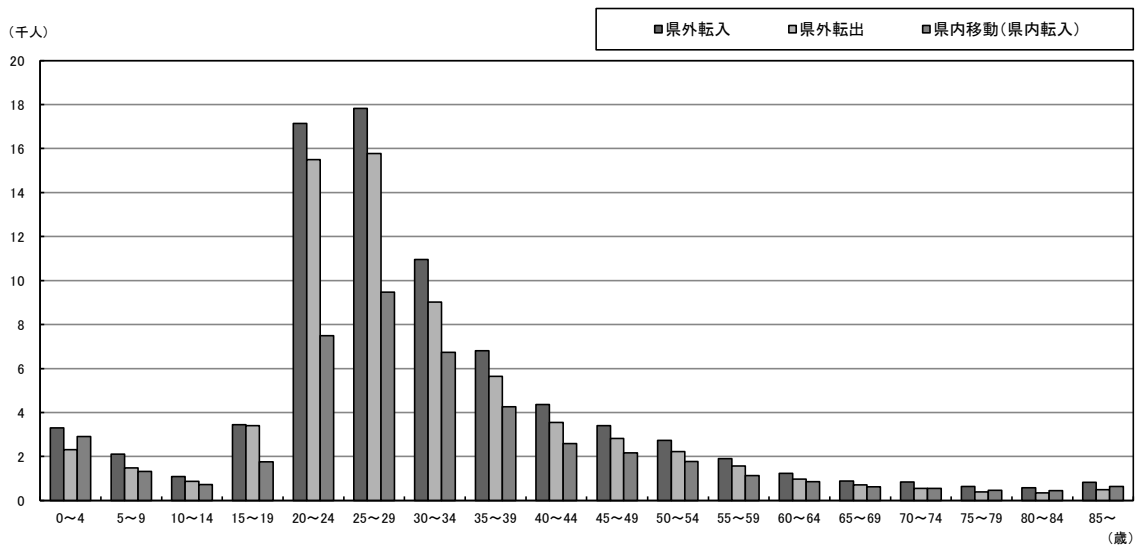

#### 4 世帯数及び1世帯当たり人員

世帯数は令和5年1月1日現在で1,212,994世帯となり、令和4年の1年間で16,647世帯増加(1.39%増)した。(図-11、統計表第3、4表)

1世帯当たり人員については、令和4年10月1日現在で2.34人となっている。(統計表第1表)

図-11 人口増減率及び世帯数増減率の推移(平成19年から令和4年)

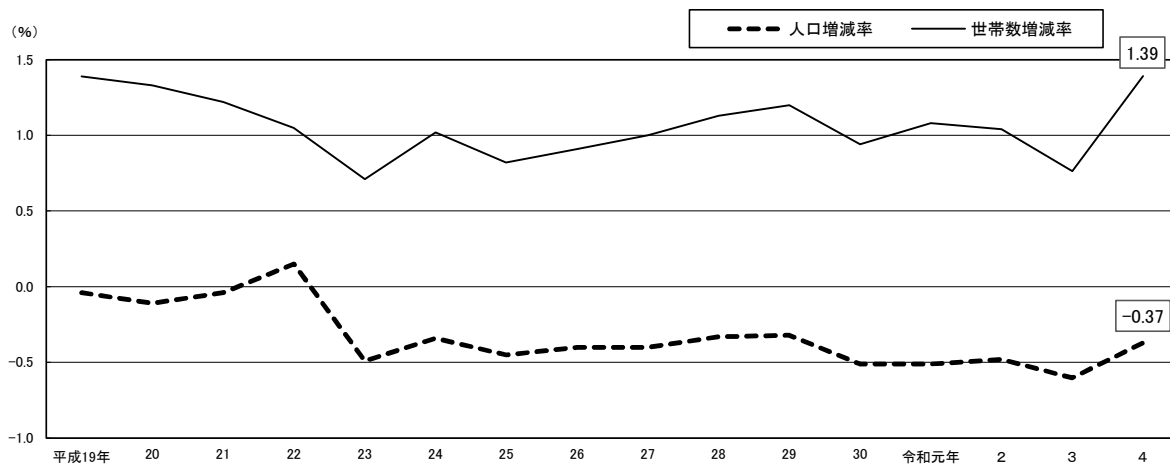

## Ⅲ 統 計 表

第1表 世帯数、人口及び面積の推移(各年10月1日現在)－茨城県－

(単位：世帯、人)

年次	世帯数			人 口			性 比	面 積 (km <sup>2</sup> )	人口密度 (人/km <sup>2</sup> )
	総 数	一般(普通) 世 帯 数	1世帯当 たり人員	総 数	男	女			
大正9	271,129	269,860	4.96	1,350,400	662,128	688,272	96.2	6,100.12	221.4
14	277,335	276,120	5.04	1,409,092	693,837	715,255	97.0	6,100.12	231.0
昭和5	281,091	279,895	5.25	1,487,097	734,059	753,038	97.5	6,092.26	244.1
10	287,677	286,471	5.34	1,548,991	766,423	782,568	97.9	6,090.99	254.3
15	297,122	295,880	5.39	1,620,000	801,914	818,086	98.0	6,090.99	266.0
22	377,751	376,758	5.29	2,013,735	974,289	1,039,446	93.7	6,090.99	330.6
25	375,861	374,557	5.41	2,039,418	993,694	1,045,724	95.0	6,092.17	334.8
30	382,315	377,417	5.39	2,064,037	1,006,093	1,057,944	95.1	6,089.68	338.9
35	409,465	398,106	5.03	2,047,024	1,000,184	1,046,840	95.5	6,087.92	336.2
36	411,416	...	5.00	2,055,254	1,006,720	1,048,534	96.0	6,087.92	337.6
37	413,442	...	4.99	2,062,849	1,012,735	1,050,114	96.4	6,087.92	338.8
38	415,939	...	4.96	2,064,914	1,013,535	1,051,379	96.4	6,087.92	339.2
39	419,903	...	4.95	2,076,621	1,020,297	1,056,324	96.6	6,087.92	341.1
40	447,871	440,261	4.55	2,056,154	1,007,852	1,048,302	96.1	6,088.01	337.7
41	453,110	...	4.54	2,056,637	1,008,221	1,048,416	96.2	6,087.20	337.9
42	460,405	...	4.50	2,071,277	1,016,757	1,054,520	96.4	6,087.20	340.3
43	469,900	...	4.44	2,084,963	1,024,153	1,060,810	96.5	6,087.20	342.5
44	486,782	...	4.35	2,118,391	1,042,441	1,075,950	96.9	6,087.20	348.0
45	508,537	500,576	4.16	2,143,551	1,054,003	1,089,548	96.7	6,087.20	352.1
46	525,685	...	4.15	2,180,835	1,075,077	1,105,758	97.2	6,087.25	358.3
47	537,960	...	4.11	2,210,636	1,090,757	1,119,879	97.4	6,087.25	363.2
48	551,436	...	4.08	2,250,374	1,111,710	1,138,664	97.6	6,087.27	369.7
49	568,243	...	4.04	2,294,443	1,135,458	1,158,985	98.0	6,087.28	376.9
50	590,131	583,076	3.92	2,342,198	1,159,707	1,182,491	98.1	6,089.59	384.6
51	602,414	...	3.95	2,378,220	1,178,688	1,199,532	98.3	6,089.63	390.5
52	614,850	...	3.93	2,415,580	1,198,814	1,216,766	98.5	6,089.63	396.7
53	631,560	...	3.90	2,461,806	1,223,059	1,238,747	98.7	6,089.82	404.2
54	649,566	...	3.86	2,508,471	1,247,456	1,261,015	98.9	6,089.99	411.9
55	692,855	690,887	3.66	2,558,007	1,272,533	1,285,474	99.0	6,091.92	419.9
56	707,007	...	3.67	2,593,832	1,290,399	1,303,433	99.0	6,093.47	425.7
57	723,614	...	3.64	2,632,409	1,310,368	1,322,041	99.1	6,093.65	432.0
58	737,273	...	3.61	2,665,239	1,327,120	1,338,119	99.2	6,093.65	437.4
59	748,952	...	3.59	2,690,696	1,339,616	1,351,080	99.2	6,093.65	441.6
60	758,085	756,629	3.56	2,725,005	1,357,963	1,367,042	99.3	6,094.43	447.1
61	769,838	...	3.57	2,746,310	1,368,820	1,377,490	99.4	6,094.43	450.6
62	782,609	...	3.54	2,769,973	1,380,613	1,389,360	99.4	6,094.43	454.5
63	797,611	...	3.51	2,797,696	1,394,133	1,403,563	99.3	6,093.38	459.1
平成元	814,526	...	3.47	2,826,024	1,408,914	1,417,110	99.4	6,093.38	463.8
2	833,634	829,549	3.39	2,845,382	1,419,117	1,426,265	99.5	6,093.40	467.0
3	855,716	...	3.36	2,877,242	1,436,424	1,440,818	99.7	6,093.40	472.2
4	876,328	...	3.31	2,904,548	1,450,839	1,453,709	99.8	6,093.40	476.7
5	894,495	...	3.27	2,926,752	1,463,104	1,463,648	100.0	6,093.38	480.3
6	912,735	...	3.23	2,949,063	1,474,619	1,474,444	100.0	6,093.54	484.0
7	922,745	920,513	3.17	2,955,530	1,476,437	1,479,093	99.8	6,093.56	485.0
8	938,887	...	3.16	2,968,774	1,483,130	1,485,644	99.8	6,093.75	487.2
9	955,412	...	3.12	2,981,567	1,489,246	1,492,321	99.8	6,093.76	489.3
10	972,152	...	3.08	2,993,323	1,494,390	1,498,933	99.7	6,093.77	491.2
11	986,253	...	3.04	2,998,967	1,496,968	1,501,999	99.7	6,095.04	492.0
12	985,829	983,817	2.99	2,985,676	1,488,340	1,497,336	99.4	6,095.58	489.8
13	1,000,574	...	2.99	2,991,172	1,489,964	1,501,208	99.3	6,095.62	490.7
14	1,012,847	...	2.95	2,992,538	1,489,801	1,502,737	99.1	6,095.62	490.9
15	1,024,287	...	2.92	2,992,152	1,489,243	1,502,909	99.1	6,095.68	490.9
16	1,036,779	...	2.89	2,991,589	1,488,671	1,502,918	99.1	6,095.68	490.8
17	1,032,476	1,029,481	2.84	2,975,167	1,479,941	1,495,226	99.0	6,095.68	488.1
18	1,046,345	...	2.84	2,971,798	1,478,418	1,493,380	99.0	6,095.69	487.5
19	1,060,453	...	2.80	2,970,800	1,477,669	1,493,131	99.0	6,095.69	487.4
20	1,075,364	...	2.76	2,968,396	1,476,676	1,491,720	99.0	6,095.69	487.0
21	1,088,732	...	2.73	2,967,404	1,476,702	1,490,702	99.1	6,095.69	486.8
22	1,088,411	1,086,715	2.68	2,969,770	1,479,779	1,489,991	99.3	6,095.72	487.2
23	1,096,938	...	2.70	2,956,854	1,473,883	1,482,971	99.4	6,095.72	485.1
24	1,107,491	...	2.66	2,945,824	1,468,878	1,476,946	99.5	6,095.72	483.3
25	1,116,821	...	2.63	2,933,381	1,462,591	1,470,790	99.4	6,095.84	481.2
26	1,126,882	...	2.59	2,921,184	1,456,521	1,464,663	99.4	6,096.93	479.1
27	1,124,349	1,122,443	2.55	2,916,976	1,453,594	1,463,382	99.3	6,097.06	478.4
28	1,137,061	...	2.56	2,907,262	1,449,648	1,457,614	99.5	6,097.12	476.8
29	1,149,692	...	2.52	2,896,675	1,445,554	1,451,121	99.6	6,097.19	475.1
30	1,161,175	...	2.48	2,882,943	1,439,238	1,443,705	99.7	6,097.33	472.8
令和元	1,173,307	...	2.44	2,868,041	1,432,563	1,435,478	99.8	6,097.39	470.4
2	1,184,133	1,181,598	2.37	2,867,009	1,430,976	1,436,033	99.6	6,097.39	470.2
3	1,196,152	...	2.38	2,852,105	1,423,587	1,428,518	99.7	6,097.24	467.8
4	1,211,669	...	2.34	2,841,084	1,418,532	1,422,552	99.7	6,097.54	465.9

注1) 昭和35年以前、40、45、50、55、60、平成2、7、12、17、22、27年及び令和2年の国勢調査、その他の年次は茨城県常住人口調査による。  
 2) 1世帯当たり人員＝昭和25、55、60、平成2、7、12、17、22、27年及び令和2年の国勢調査年次は一般世帯人員／一般世帯数。  
 その他の国勢調査年次は普通世帯人員／普通世帯数。国勢調査年次以外の年次は総人口／総世帯数。  
 3) 世帯の種類「不詳」を含む。  
 4) 面積は各年10月1日現在(国土交通省国土地理院調)



第2表 世帯数、人口及び面積(令和4年10月1日現在)―県・地域・市町村―

(単位：世帯、人)

県・地域 市町村	世帯数		人口			性比	面積 (km <sup>2</sup> )	人口密度 (人/km <sup>2</sup> )
	1世帯当 り人員	総数	男	女				
茨城県	1,211,669	2.34	2,841,084	1,418,532	1,422,552	99.7	6,097.54	465.9
市	1,108,528	2.33	2,586,121	1,290,548	1,295,573	99.6	5,090.65 a	508.0
郡	103,141	2.47	254,963	127,984	126,979	100.8	1,006.88 a	253.2
県北地域	146,612	2.29	335,942	166,622	169,320	98.4	1,652.27	203.3
県央地域	303,525	2.30	698,429	345,858	352,571	98.1	1,145.81	609.6
鹿行地域	110,593	2.38	263,465	134,663	128,802	104.6	754.49	349.2
県南地域	443,681	2.28	1,012,966	505,090	507,876	99.5	1,514.04	669.0
県西地域	207,258	2.56	530,282	266,299	263,983	100.9	1,030.94	514.4
(対前年比)								
茨城県	15,517	△ 0.04	△ 11,021	△ 5,055	△ 5,966	0.1	0.30	△ 1.8
市	14,180	△ 0.04	△ 9,454	△ 4,440	△ 5,014	0.0	0.29 a	△ 1.9
郡	1,337	△ 0.05	△ 1,567	△ 615	△ 952	0.3	0.00 a	△ 1.6
県北地域	△ 616	△ 0.03	△ 5,881	△ 2,972	△ 2,909	△ 0.1	0.01	△ 3.6
県央地域	2,652	△ 0.03	△ 3,679	△ 1,718	△ 1,961	0.1	0.29	△ 3.4
鹿行地域	1,181	△ 0.05	△ 2,409	△ 1,090	△ 1,319	0.2	0.00	△ 3.2
県南地域	9,348	△ 0.04	4,623	2,345	2,278	0.0	0.00	3.1
県西地域	2,952	△ 0.05	△ 3,675	△ 1,620	△ 2,055	0.2	0.00	△ 3.6
水戸市	125,038	2.16	269,502	131,978	137,524	96.0	217.32 a	1,240.1
日立市	77,119	2.19	169,036	84,220	84,816	99.3	225.73	748.8
土浦市	65,271	2.18	141,980	70,918	71,062	99.8	122.89	1,155.3
古河市	57,603	2.40	138,209	69,154	69,055	100.1	123.58	1,118.4
石岡市	28,698	2.48	71,173	35,264	35,909	98.2	215.53	330.2
結城市	19,643	2.53	49,768	25,027	24,741	101.2	65.76	756.8
龍ヶ崎市	32,841	2.30	75,605	37,495	38,110	98.4	78.59	962.0
下妻市	16,810	2.49	41,830	21,127	20,703	102.0	80.88	517.2
常総市	23,128	2.59	59,999	30,121	29,878	100.8	123.64	485.3
常陸太田市	19,014	2.45	46,679	22,723	23,956	94.9	371.99	125.5
高萩市	11,545	2.31	26,698	13,301	13,397	99.3	193.55	137.9
北茨城市	17,039	2.38	40,541	20,191	20,350	99.2	186.79	217.0
笠間市	29,463	2.45	72,050	35,287	36,763	96.0	240.40	299.7
取手市	46,572	2.23	103,780	51,058	52,722	96.8	69.94	1,483.8
牛久市	35,903	2.34	84,057	41,459	42,598	97.3	58.92	1,426.6
つくば市	118,164	2.14	252,481	126,837	125,644	100.9	283.72	889.9
ひたちなか市	67,857	2.28	154,987	78,351	76,636	102.2	100.26	1,545.9
鹿嶋市	28,720	2.30	65,980	33,807	32,173	105.1	106.04	622.2
潮来市	10,788	2.49	26,868	13,311	13,557	98.2	71.40	376.3
守谷市	28,469	2.44	69,434	34,611	34,823	99.4	35.71	1,944.4
常陸大宮市	15,653	2.43	38,056	18,836	19,220	98.0	348.45	109.2
那珂市	21,289	2.49	53,004	25,727	27,277	94.3	97.82	541.9
筑西市	38,374	2.58	99,102	49,221	49,881	98.7	205.30	482.7
坂東市	19,010	2.70	51,401	26,205	25,196	104.0	123.03	417.8

注1) 対前年比の数値は、前年比増減数(ポイント)である。

2) 面積は令和4年10月1日現在(国土交通省国土地理院調)。

3) 境界未定について

a 水戸市及び東茨城郡茨城町(合計面積: 338.89km<sup>2</sup>)

境界未定部を有する市区町村の面積は、便宜上の概算数値であることを示す。

(単位：世帯、人)

県・地域 市町村	世帯数		人口			性比	面積 (km <sup>2</sup> )	人口密度 (人/km <sup>2</sup> )
	1世帯当 り人員	総数	男	女				
稲敷市	14,669	2.57	37,636	18,790	18,846	99.7	205.81	182.9
かすみがうら市	15,776	2.50	39,431	20,095	19,336	103.9	156.60	251.8
桜川市	13,572	2.77	37,653	18,665	18,988	98.3	180.06	209.1
神栖市	41,447	2.28	94,661	49,027	45,634	107.4	146.97	644.1
行方市	11,162	2.77	30,965	15,497	15,468	100.2	222.48	139.2
鉾田市	18,476	2.44	44,991	23,021	21,970	104.8	207.60	216.7
つくばみらい市	20,830	2.44	50,811	25,327	25,484	99.4	79.16	641.9
小美玉市	18,585	2.57	47,753	23,897	23,856	100.2	144.74	329.9
東茨城郡	25,437	2.49	63,242	31,353	31,889	98.3	307.27 a	205.8
茨城町	11,814	2.58	30,498	15,096	15,402	98.0	121.58 a	250.8
大洗町	6,656	2.28	15,180	7,556	7,624	99.1	23.89	635.4
城里町	6,967	2.52	17,564	8,701	8,863	98.2	161.80	108.6
那珂郡	15,856	2.39	37,891	19,265	18,626	103.4	38.00	997.1
東海村	15,856	2.39	37,891	19,265	18,626	103.4	38.00	997.1
久慈郡	6,242	2.39	14,932	7,351	7,581	97.0	325.76	45.8
大子町	6,242	2.39	14,932	7,351	7,581	97.0	325.76	45.8
稲敷郡	30,182	2.37	71,612	35,914	35,698	100.6	182.30	392.8
美浦村	5,885	2.40	14,130	7,251	6,879	105.4	66.61	212.1
阿見町	21,397	2.32	49,657	24,823	24,834	100.0	71.40	695.5
河内町	2,900	2.70	7,825	3,840	3,985	96.4	44.30	176.6
結城郡	7,183	2.85	20,503	10,689	9,814	108.9	58.99	347.6
八千代町	7,183	2.85	20,503	10,689	9,814	108.9	58.99	347.6
猿島郡	11,935	2.67	31,817	16,090	15,727	102.3	69.70	456.5
五霞町	2,998	2.63	7,873	3,967	3,906	101.6	23.11	340.7
境町	8,937	2.68	23,944	12,123	11,821	102.6	46.59	513.9
北相馬郡	6,306	2.37	14,966	7,322	7,644	95.8	24.86	602.0
利根町	6,306	2.37	14,966	7,322	7,644	95.8	24.86	602.0

第3表 年次・月別世帯数、人口及び人口増減(昭和40年～令和4年)－茨城県－

年 月	世 帯 数			1月1日現在人口		
	1月1日現在 世帯数	年間(月間) 増減数	増減率(%)	総 数	男	女
昭和40年	420,565	*	*	2,079,699	1,021,965	1,057,734
41	448,596	5,947	1.33	2,058,692	1,009,201	1,049,491
42	454,543	7,433	1.64	2,057,847	1,009,110	1,048,737
43	461,976	12,006	2.60	2,075,303	1,019,005	1,056,298
44	473,982	16,138	3.40	2,093,742	1,029,223	1,064,519
45	490,120	*	*	2,127,828	1,047,991	1,079,837
46	512,599	16,214	3.16	2,155,411	1,061,061	1,094,350
47	528,813	11,175	2.11	2,189,998	1,079,997	1,110,001
48	539,988	14,344	2.66	2,219,975	1,095,870	1,124,105
49	554,332	17,371	3.13	2,261,292	1,117,411	1,143,881
50	571,703	*	*	2,306,086	1,141,580	1,164,506
51	593,011	11,846	2.00	2,352,197	1,164,926	1,187,271
52	604,857	12,766	2.11	2,387,470	1,183,618	1,203,852
53	617,623	17,279	2.80	2,425,327	1,203,796	1,221,531
54	634,902	18,682	2.94	2,472,359	1,228,481	1,243,878
55	679,531	*	*	2,520,740	1,253,622	1,267,118
56	695,385	14,454	2.08	2,566,181	1,276,454	1,289,727
57	709,839	16,498	2.32	2,602,736	1,294,905	1,307,831
58	726,337	14,278	1.97	2,640,859	1,314,489	1,326,370
59	740,615	11,703	1.58	2,672,038	1,330,313	1,341,725
60	752,318	*	*	2,697,892	1,343,029	1,354,863
61	759,993	11,599	1.53	2,730,630	1,360,520	1,370,110
62	771,592	13,712	1.78	2,751,865	1,371,410	1,380,455
63	785,304	14,955	1.90	2,776,817	1,383,952	1,392,865
平成元年	800,259	17,518	2.19	2,804,700	1,397,513	1,407,187
2	817,777	*	*	2,832,701	1,412,118	1,420,583
3	837,203	23,193	2.77	2,852,196	1,422,517	1,429,679
4	860,396	19,442	2.26	2,885,056	1,440,294	1,444,762
5	879,838	18,277	2.08	2,910,484	1,453,863	1,456,621
6	898,115	17,834	1.99	2,932,403	1,465,818	1,466,585
7	915,949	*	*	2,954,542	1,477,152	1,477,390
8	926,115	15,884	1.72	2,959,949	1,478,671	1,481,278
9	941,999	16,542	1.76	2,972,661	1,484,954	1,487,707
10	958,541	16,225	1.69	2,985,359	1,490,734	1,494,625
11	974,766	14,915	1.53	2,995,553	1,495,297	1,500,256
12	989,681	*	*	3,002,001	1,498,234	1,503,767
13	989,414	14,064	1.42	2,989,120	1,489,724	1,499,396
14	1,003,478	11,404	1.14	2,993,413	1,490,663	1,502,750
15	1,014,882	11,885	1.17	2,993,200	1,489,910	1,503,290
16	1,026,767	12,218	1.19	2,993,323	1,489,724	1,503,599
17	1,038,985	*	*	2,992,264	1,488,838	1,503,426
18	1,035,710	13,254	1.28	2,976,008	1,480,140	1,495,868
19	1,048,964	14,621	1.39	2,972,773	1,478,731	1,494,042
20	1,063,585	14,095	1.33	2,971,616	1,477,964	1,493,652
21	1,077,680	13,195	1.22	2,968,345	1,476,598	1,491,747
22	1,090,875	*	*	2,967,203	1,476,516	1,490,687
23	1,090,187	7,768	0.71	2,968,570	1,479,028	1,489,542
24	1,097,955	11,218	1.02	2,954,126	1,472,415	1,481,711
25	1,109,173	9,146	0.82	2,944,115	1,468,073	1,476,042
26	1,118,319	10,222	0.91	2,931,006	1,461,409	1,469,597
27	1,128,541	*	*	2,919,202	1,455,580	1,463,622
28	1,126,036	12,766	1.13	2,915,030	1,452,818	1,462,212
29	1,138,802	13,688	1.20	2,905,276	1,449,004	1,456,272
30	1,152,490	10,848	0.94	2,895,907	1,445,518	1,450,389
31	1,163,338	12,556	1.08	2,881,020	1,438,291	1,442,729
令和2年	1,175,894	*	*	2,866,325	1,431,725	1,434,600
3	1,187,279	9,068	0.76	2,865,377	1,430,245	1,435,132
4	1,196,347	16,647	1.39	2,848,134	1,421,203	1,426,931
5	1,212,994	...	...	2,837,570	1,416,730	1,420,840
令和4年1月	1,196,347	△ 229	△ 0.02	2,848,134	1,421,203	1,426,931
2月	1,196,118	△ 20	△ 0.00	2,845,869	1,419,836	1,426,033
3月	1,196,098	3,368	0.28	2,843,846	1,418,758	1,425,088
4月	1,199,466	4,882	0.41	2,840,403	1,417,140	1,423,263
5月	1,204,348	2,660	0.22	2,842,043	1,418,514	1,423,529
6月	1,207,008	2,009	0.17	2,842,682	1,419,093	1,423,589
7月	1,209,017	607	0.05	2,843,034	1,419,411	1,423,623
8月	1,209,624	941	0.08	2,841,958	1,418,871	1,423,087
9月	1,210,565	1,104	0.09	2,841,615	1,418,889	1,422,726
10月	1,211,669	1,036	0.09	2,841,084	1,418,532	1,422,552
11月	1,212,705	543	0.04	2,840,480	1,418,209	1,422,271
12月	1,213,248	△ 254	△ 0.02	2,839,485	1,417,826	1,421,659

注1) 昭和40、45、50、55、60、平成2、7、12、17、22、27年及び令和2年の年間増減数(率)については、国勢調査が行われたため掲載していない。  
 2) 昭和55年以前については、増減数のうち男、女、自然増減及び社会増減は外国人を含まない(総数のみ外国人を含む)。  
 3) 平成元年には昭和64年を含み、令和元年には平成31年を含む。  
 4) 昭和47年の総数には、国勢調査の確報公表に伴う160人が加算されているため、昭和46年の総数に増減数を加えても一致しない。  
 5) 昭和53年の総数には、国勢調査の確報公表に伴う25人が加算されているため、昭和52年の総数に増減数を加えても一致しない。

(単位：世帯、人)

人口							増減率(%)	年 月
総 数	男	女	自然増減	社会増減	外国人			
*	*	*	*	*	*	*	*	昭和40年
△ 845	△ 56	△ 718	9,716	△ 10,490	△ 71	△ 0.04		41
17,456	9,944	7,506	20,887	△ 3,437	6	0.85		42
18,439	10,212	8,093	18,136	169	134	0.89		43
34,086	18,719	15,362	18,580	15,501	5	1.63		44
*	*	*	*	*	*	*		45
34,427	19,025	15,193	23,417	10,801	209	1.60		46
29,977	15,788	14,044	24,947	4,885	145	1.37		47
41,317	21,578	19,755	25,271	16,062	△ 16	1.86		48
44,794	24,205	20,647	25,632	19,220	△ 58	1.98		49
*	*	*	*	*	*	*		50
35,273	18,748	16,626	22,713	12,661	△ 101	1.50		51
37,832	20,083	17,475	22,214	15,344	274	1.58		52
47,032	24,640	22,313	21,553	25,400	79	1.94		53
48,381	24,956	23,098	21,358	26,696	327	1.96		54
*	*	*	*	*	*	*		55
36,555	18,451	18,104	18,886	17,669	…	1.42		56
38,123	19,584	18,539	18,725	19,398	…	1.46		57
31,179	15,824	15,355	18,265	12,914	…	1.18		58
25,874	12,716	13,158	17,929	7,945	…	0.97		59
*	*	*	*	*	*	*		60
21,235	10,890	10,345	15,238	5,997	…	0.78		61
24,952	12,542	12,410	14,503	10,449	…	0.91		62
27,883	13,561	14,322	12,194	15,689	…	1.00		63
28,001	14,605	13,396	11,508	16,493	…	1.00		平成元年
*	*	*	*	*	*	*		2
32,860	17,777	15,083	10,102	22,758	…	1.15		3
25,428	13,569	11,859	9,319	16,109	…	0.88		4
21,919	11,955	9,964	8,178	13,741	…	0.75		5
22,139	11,335	10,804	9,629	12,510	…	0.75		6
*	*	*	*	*	*	*		7
12,712	6,283	6,429	8,111	4,601	…	0.43		8
12,698	5,780	6,918	6,715	5,983	…	0.43		9
10,194	4,563	5,631	6,665	3,529	…	0.34		10
6,448	2,937	3,511	5,211	1,237	…	0.22		11
*	*	*	*	*	*	*		12
4,293	939	3,354	5,062	△ 769	…	0.14		13
△ 213	△ 753	540	3,881	△ 4,094	…	△ 0.01		14
123	△ 186	309	2,226	△ 2,103	…	0.00		15
△ 1,059	△ 886	△ 173	2,032	△ 3,091	…	△ 0.04		16
*	*	*	*	*	*	*		17
△ 3,235	△ 1,409	△ 1,826	△ 725	△ 2,510	…	△ 0.11		18
△ 1,157	△ 767	△ 390	△ 976	△ 181	…	△ 0.04		19
△ 3,271	△ 1,366	△ 1,905	△ 2,479	△ 792	…	△ 0.11		20
△ 1,142	△ 82	△ 1,060	△ 3,371	2,229	…	△ 0.04		21
*	*	*	*	*	*	*		22
△ 14,444	△ 6,613	△ 7,831	△ 6,453	△ 7,991	…	△ 0.49		23
△ 10,011	△ 4,342	△ 5,669	△ 6,781	△ 3,230	…	△ 0.34		24
△ 13,109	△ 6,664	△ 6,445	△ 7,767	△ 5,342	…	△ 0.45		25
△ 11,804	△ 5,829	△ 5,975	△ 8,014	△ 3,790	…	△ 0.40		26
*	*	*	*	*	*	*		27
△ 9,754	△ 3,814	△ 5,940	△ 10,145	391	…	△ 0.33		28
△ 9,369	△ 3,486	△ 5,883	△ 11,412	2,043	…	△ 0.32		29
△ 14,887	△ 7,227	△ 7,660	△ 13,248	△ 1,639	…	△ 0.51		30
△ 14,695	△ 6,566	△ 8,129	△ 14,997	302	…	△ 0.51		31
*	*	*	*	*	*	*		令和2年
△ 17,243	△ 9,042	△ 8,201	△ 17,038	△ 205	…	△ 0.60		3
△ 10,564	△ 4,473	△ 6,091	△ 20,854	10,290	…	△ 0.37		4
…	…	…	…	…	…	…		5
△ 2,265	△ 1,367	△ 898	△ 2,195	△ 70	…	△ 0.08		令和4年1月
△ 2,023	△ 1,078	△ 945	△ 1,919	△ 104	…	△ 0.07		2月
△ 3,443	△ 1,618	△ 1,825	△ 1,950	△ 1,493	…	△ 0.12		3月
1,640	1,374	266	△ 1,521	3,161	…	0.06		4月
639	579	60	△ 1,626	2,265	…	0.02		5月
352	318	34	△ 1,399	1,751	…	0.01		6月
△ 1,076	△ 540	△ 536	△ 1,360	284	…	△ 0.04		7月
△ 343	18	△ 361	△ 1,474	1,131	…	△ 0.01		8月
△ 531	△ 357	△ 174	△ 1,480	949	…	△ 0.02		9月
△ 604	△ 323	△ 281	△ 1,696	1,092	…	△ 0.02		10月
△ 995	△ 383	△ 612	△ 1,839	844	…	△ 0.04		11月
△ 1,915	△ 1,096	△ 819	△ 2,395	480	…	△ 0.07		12月

第4表 世帯数、人口及び人口増減(令和4年)―県・地域・市町村―

その1 (茨城県～小美玉市)

県・地域 市町村	世帯数				令和4年1月1日現在人口		
	1月1日現在世帯数		増減数	増減率 (%)	総数	男	女
	令和4年	令和5年					
茨城県	1,196,347	1,212,994	16,647	1.39	2,848,134	1,421,203	1,426,931
市部	1,094,729	1,109,641	14,912	1.36	2,592,326	1,293,009	1,299,317
郡部	101,618	103,353	1,735	1.71	255,808	128,194	127,614
県北地域	146,865	146,312	△ 553	△ 0.38	340,529	168,940	171,589
県央地域	300,854	303,698	2,844	0.95	701,260	347,086	354,174
鹿行地域	109,177	110,636	1,459	1.34	265,019	135,229	129,790
県南地域	435,312	444,952	9,640	2.21	1,008,863	502,940	505,923
県西地域	204,139	207,396	3,257	1.60	532,463	267,008	265,455
(対前年比)							
茨城県	9,068	16,647	7,579	0.63	△ 17,243	△ 9,042	△ 8,201
市部	8,677	14,912	6,235	0.56	△ 14,435	△ 7,597	△ 6,838
郡部	391	1,735	1,344	1.32	△ 2,808	△ 1,445	△ 1,363
県北地域	△ 737	△ 553	184	0.12	△ 5,934	△ 2,929	△ 3,005
県央地域	2,134	2,844	710	0.23	△ 3,934	△ 2,223	△ 1,711
鹿行地域	247	1,459	1,212	1.11	△ 2,877	△ 1,523	△ 1,354
県南地域	6,150	9,640	3,490	0.78	1,138	676	462
県西地域	1,274	3,257	1,983	0.97	△ 5,636	△ 3,043	△ 2,593
水戸市	124,124	125,118	994	0.80	270,349	132,414	137,935
日立市	77,255	76,910	△ 345	△ 0.45	171,223	85,399	85,824
土浦市	64,131	65,383	1,252	1.95	141,868	70,848	71,020
古河市	56,716	57,646	930	1.64	138,384	69,199	69,185
石岡市	28,430	28,699	269	0.95	71,815	35,562	36,253
結城市	19,369	19,678	309	1.60	49,856	25,024	24,832
龍ヶ崎市	32,517	32,864	347	1.07	75,967	37,695	38,272
下妻市	16,558	16,848	290	1.75	42,052	21,198	20,854
常総市	22,653	23,055	402	1.77	60,206	30,151	30,055
常陸太田市	19,098	18,936	△ 162	△ 0.85	47,454	23,125	24,329
高萩市	11,594	11,522	△ 72	△ 0.62	27,156	13,523	13,633
北茨城市	16,978	17,082	104	0.61	40,955	20,378	20,577
笠間市	29,201	29,470	269	0.92	72,481	35,454	37,027
取手市	45,768	46,665	897	1.96	103,665	50,995	52,670
牛久市	35,576	35,986	410	1.15	84,237	41,567	42,670
つくば市	114,615	118,764	4,149	3.62	247,822	124,426	123,396
ひたちなか市	67,197	67,850	653	0.97	155,475	78,552	76,923
鹿嶋市	28,517	28,594	77	0.27	66,494	34,135	32,359
潮来市	10,772	10,796	24	0.22	27,176	13,438	13,738
守谷市	28,011	28,599	588	2.10	69,103	34,502	34,601
常陸大宮市	15,673	15,647	△ 26	△ 0.17	38,546	19,035	19,511
那珂市	21,145	21,251	106	0.50	53,296	25,907	27,389
筑西市	37,943	38,493	550	1.45	99,604	49,458	50,146
坂東市	18,649	18,995	346	1.86	51,588	26,195	25,393
稲敷市	14,615	14,665	50	0.34	38,187	19,057	19,130
かすみがうら市	15,474	15,848	374	2.42	39,515	20,089	19,426
桜川市	13,489	13,517	28	0.21	38,233	18,934	19,299
神栖市	41,001	41,524	523	1.28	95,015	49,196	45,819
行方市	11,006	11,152	146	1.33	31,284	15,552	15,732
鉾田市	17,881	18,570	689	3.85	45,050	22,908	22,142
つくばみらい市	20,490	20,893	403	1.97	50,351	25,110	25,241
小美玉市	18,283	18,621	338	1.85	47,919	23,983	23,936

注) 対前年比の茨城県から県西地域までの数値は、前年比増減数(ポイント)である。

(単位：世帯、人)

人 口							増減率 (%)	県・地域 市町村
令和5年1月1日現在人口			増 減 数					
総 数	男	女	総 数	男	女			
2,837,570	1,416,730	1,420,840	△ 10,564	△ 4,473	△ 6,091	△ 0.37	茨 城 県	
2,582,968	1,288,944	1,294,024	△ 9,358	△ 4,065	△ 5,293	△ 0.36	市 部	
254,602	127,786	126,816	△ 1,206	△ 408	△ 798	△ 0.47	郡 部	
334,595	165,994	168,601	△ 5,934	△ 2,946	△ 2,988	△ 1.74	県北地域	
697,444	345,334	352,110	△ 3,816	△ 1,752	△ 2,064	△ 0.54	県央地域	
262,954	134,408	128,546	△ 2,065	△ 821	△ 1,244	△ 0.78	鹿行地域	
1,013,571	505,276	508,295	4,708	2,336	2,372	0.47	県南地域	
529,006	265,718	263,288	△ 3,457	△ 1,290	△ 2,167	△ 0.65	県西地域	
(対前年比)								
△ 10,564	△ 4,473	△ 6,091	6,679	4,569	2,110	0.23	茨 城 県	
△ 9,358	△ 4,065	△ 5,293	5,077	3,532	1,545	0.19	市 部	
△ 1,206	△ 408	△ 798	1,602	1,037	565	0.61	郡 部	
△ 5,934	△ 2,946	△ 2,988	-	△ 17	17	△ 0.03	県北地域	
△ 3,816	△ 1,752	△ 2,064	118	471	△ 353	0.01	県央地域	
△ 2,065	△ 821	△ 1,244	812	702	110	0.29	鹿行地域	
4,708	2,336	2,372	3,570	1,660	1,910	0.35	県南地域	
△ 3,457	△ 1,290	△ 2,167	2,179	1,753	426	0.40	県西地域	
269,203	131,834	137,369	△ 1,146	△ 580	△ 566	△ 0.42	水 戸 市	
168,409	83,912	84,497	△ 2,814	△ 1,487	△ 1,327	△ 1.64	日 立 市	
141,986	70,928	71,058	118	80	38	0.08	土 浦 市	
137,972	69,055	68,917	△ 412	△ 144	△ 268	△ 0.30	古 河 市	
70,954	35,180	35,774	△ 861	△ 382	△ 479	△ 1.20	石 岡 市	
49,665	24,990	24,675	△ 191	△ 34	△ 157	△ 0.38	結 城 市	
75,516	37,418	38,098	△ 451	△ 277	△ 174	△ 0.59	龍ヶ崎市	
41,768	21,099	20,669	△ 284	△ 99	△ 185	△ 0.68	下 妻 市	
59,711	29,999	29,712	△ 495	△ 152	△ 343	△ 0.82	常 陸 市	
46,434	22,611	23,823	△ 1,020	△ 514	△ 506	△ 2.15	常陸太田市	
26,608	13,268	13,340	△ 548	△ 255	△ 293	△ 2.02	高 萩 市	
40,438	20,168	20,270	△ 517	△ 210	△ 307	△ 1.26	北 茨 城 市	
71,901	35,222	36,679	△ 580	△ 232	△ 348	△ 0.80	笠 間 市	
103,720	51,004	52,716	55	9	46	0.05	取 手 市	
84,025	41,466	42,559	△ 212	△ 101	△ 111	△ 0.25	牛 久 市	
253,490	127,277	126,213	5,668	2,851	2,817	2.29	つくば市	
154,770	78,186	76,584	△ 705	△ 366	△ 339	△ 0.45	ひたちなか市	
65,738	33,643	32,095	△ 756	△ 492	△ 264	△ 1.14	鹿 嶋 市	
26,788	13,280	13,508	△ 388	△ 158	△ 230	△ 1.43	潮 来 市	
69,551	34,649	34,902	448	147	301	0.65	守 谷 市	
37,900	18,748	19,152	△ 646	△ 287	△ 359	△ 1.68	常陸大宮市	
52,856	25,650	27,206	△ 440	△ 257	△ 183	△ 0.83	那 珂 市	
98,967	49,173	49,794	△ 637	△ 285	△ 352	△ 0.64	筑 西 市	
51,299	26,158	25,141	△ 289	△ 37	△ 252	△ 0.56	坂 東 市	
37,453	18,684	18,769	△ 734	△ 373	△ 361	△ 1.92	稲 敷 市	
39,406	20,073	19,333	△ 109	△ 16	△ 93	△ 0.28	かすみがうら市	
37,428	18,562	18,866	△ 805	△ 372	△ 433	△ 2.11	桜 川 市	
94,652	49,006	45,646	△ 363	△ 190	△ 173	△ 0.38	神 栖 市	
30,830	15,432	15,398	△ 454	△ 120	△ 334	△ 1.45	行 方 市	
44,946	23,047	21,899	△ 104	139	△ 243	△ 0.23	鉾 田 市	
50,886	25,363	25,523	535	253	282	1.06	つくばみらい市	
47,698	23,859	23,839	△ 221	△ 124	△ 97	△ 0.46	小 美 玉 市	

第4表 世帯数、人口及び人口増減(令和4年)―県・地域・市町村―

その2 (東茨城郡～利根町)

県・地域 市町村	世帯数				令和4年1月1日現在人口		
	1月1日現在世帯数		増減数	増減率 (%)	総数	男	女
	令和4年	令和5年					
東茨城郡	25,241	25,465	224	0.89	63,878	31,579	32,299
茨城町	11,776	11,861	85	0.72	30,854	15,239	15,615
大洗町	6,553	6,654	101	1.54	15,297	7,589	7,708
城里町	6,912	6,950	38	0.55	17,727	8,751	8,976
那珂郡	15,663	15,923	260	1.66	37,862	19,197	18,665
東海村	15,663	15,923	260	1.66	37,862	19,197	18,665
久慈郡	6,267	6,215	△ 52	△ 0.83	15,195	7,480	7,715
大子町	6,267	6,215	△ 52	△ 0.83	15,195	7,480	7,715
稲敷郡	29,439	30,245	806	2.74	71,234	35,721	35,513
美浦村	5,792	5,903	111	1.92	14,264	7,333	6,931
阿見町	20,772	21,467	695	3.35	49,010	24,488	24,522
河内町	2,875	2,875	-	-	7,960	3,900	4,060
結城郡	6,956	7,217	261	3.75	20,524	10,637	9,887
八千代町	6,956	7,217	261	3.75	20,524	10,637	9,887
猿島郡	11,806	11,947	141	1.19	32,016	16,212	15,804
五霞町	2,970	2,983	13	0.44	7,944	4,002	3,942
境町	8,836	8,964	128	1.45	24,072	12,210	11,862
北相馬郡	6,246	6,341	95	1.52	15,099	7,368	7,731
利根町	6,246	6,341	95	1.52	15,099	7,368	7,731

(単位：世帯、人)

人 口							増減率 (%)	県・地域 市町村
令和5年1月1日現在人口			増 減 数					
総 数	男	女	総 数	男	女			
63,058	31,282	31,776	△ 820	△ 297	△ 523	△ 1.28	東 茨 城 郡	
30,434	15,083	15,351	△ 420	△ 156	△ 264	△ 1.36	茨 城 町	
15,135	7,544	7,591	△ 162	△ 45	△ 117	△ 1.06	大 洗 町	
17,489	8,655	8,834	△ 238	△ 96	△ 142	△ 1.34	城 里 町	
37,958	19,301	18,657	96	104	△ 8	0.25	那 珂 郡	
37,958	19,301	18,657	96	104	△ 8	0.25	東 海 村	
14,806	7,287	7,519	△ 389	△ 193	△ 196	△ 2.56	久 慈 郡	
14,806	7,287	7,519	△ 389	△ 193	△ 196	△ 2.56	大 子 町	
71,632	35,916	35,716	398	195	203	0.56	稲 敷 郡	
14,124	7,234	6,890	△ 140	△ 99	△ 41	△ 0.98	美 浦 村	
49,776	24,887	24,889	766	399	367	1.56	阿 見 町	
7,732	3,795	3,937	△ 228	△ 105	△ 123	△ 2.86	河 内 町	
20,467	10,647	9,820	△ 57	10	△ 67	△ 0.28	結 城 郡	
20,467	10,647	9,820	△ 57	10	△ 67	△ 0.28	八 千 代 町	
31,729	16,035	15,694	△ 287	△ 177	△ 110	△ 0.90	猿 島 郡	
7,799	3,914	3,885	△ 145	△ 88	△ 57	△ 1.83	五 霞 町	
23,930	12,121	11,809	△ 142	△ 89	△ 53	△ 0.59	境 町	
14,952	7,318	7,634	△ 147	△ 50	△ 97	△ 0.97	北 相 馬 郡	
14,952	7,318	7,634	△ 147	△ 50	△ 97	△ 0.97	利 根 町	



第5表 年次・月別自然増減、出生者数及び死亡者数(昭和40年～令和4年)－茨城県－

年 月	自然増減数			自然増減率 (%)	出	
	総 数	男	女		総 数	男
昭和40年	*	*	*	*	*	*
41	9,716	4,723	4,993	0.47	25,080	12,920
42	20,887	10,299	10,588	1.01	36,413	18,638
43	18,136	9,086	9,050	0.87	34,396	17,726
44	18,580	9,120	9,460	0.89	34,966	18,042
45	*	*	*	*	*	*
46	23,417	11,513	11,904	1.09	40,061	20,595
47	24,947	12,332	12,615	1.14	41,301	21,264
48	25,271	12,416	12,855	1.14	42,569	21,791
49	25,632	12,885	12,747	1.13	42,619	21,944
50	*	*	*	*	*	*
51	22,713	11,389	11,324	0.97	39,393	20,181
52	22,214	11,192	11,022	0.93	38,469	19,901
53	21,553	10,647	10,906	0.89	37,938	19,367
54	21,358	10,487	10,871	0.86	37,394	19,194
55	*	*	*	*	*	*
56	18,886	9,452	9,434	0.74	35,766	18,379
57	18,725	9,411	9,314	0.72	35,731	18,401
58	18,265	8,878	9,387	0.69	35,462	18,119
59	17,929	8,700	9,229	0.67	35,403	18,024
60	*	*	*	*	*	*
61	15,238	7,426	7,812	0.56	32,555	16,754
62	14,503	6,881	7,622	0.53	31,949	16,367
63	12,194	5,696	6,498	0.44	30,675	15,688
平成元年	11,508	5,441	6,067	0.41	29,375	15,197
2	*	*	*	*	*	*
3	10,102	4,665	5,437	0.35	29,173	15,029
4	9,319	4,264	5,055	0.32	29,298	15,119
5	8,178	3,600	4,578	0.28	28,574	14,764
6	9,629	4,358	5,271	0.33	29,756	15,420
7	*	*	*	*	*	*
8	8,111	3,531	4,580	0.27	29,022	14,937
9	6,715	2,591	4,124	0.23	28,559	14,597
10	6,665	2,631	4,034	0.22	29,035	14,914
11	5,211	1,780	3,431	0.17	28,649	14,632
12	*	*	*	*	*	*
13	5,062	1,673	3,389	0.17	28,261	14,438
14	3,881	1,056	2,825	0.13	27,675	14,149
15	2,226	484	1,742	0.07	26,843	13,787
16	2,032	190	1,842	0.07	26,642	13,596
17	*	*	*	*	*	*
18	△ 725	△ 1,119	394	△ 0.02	25,491	13,060
19	△ 976	△ 1,293	317	△ 0.03	25,374	13,039
20	△ 2,479	△ 1,958	△ 521	△ 0.08	24,893	12,873
21	△ 3,371	△ 2,420	△ 951	△ 0.11	24,615	12,686
22	*	*	*	*	*	*
23	△ 6,453	△ 3,793	△ 2,660	△ 0.22	23,535	12,233
24	△ 6,781	△ 3,965	△ 2,816	△ 0.23	23,329	11,792
25	△ 7,767	△ 4,219	△ 3,548	△ 0.26	22,645	11,708
26	△ 8,014	△ 4,454	△ 3,560	△ 0.27	22,338	11,442
27	*	*	*	*	*	*
28	△ 10,145	△ 5,452	△ 4,693	△ 0.35	21,385	10,952
29	△ 11,412	△ 6,228	△ 5,184	△ 0.39	20,909	10,823
30	△ 13,248	△ 7,317	△ 5,931	△ 0.46	19,824	10,088
令和元年	△ 14,997	△ 8,024	△ 6,973	△ 0.52	18,443	9,469
2	*	*	*	*	*	*
3	△ 17,038	△ 9,118	△ 7,920	△ 0.59	16,918	8,736
4	△ 20,854	△ 11,257	△ 9,597	△ 0.73	16,402	8,323
令和4年1月	△ 2,195	△ 1,172	△ 1,023	△ 0.08	1,458	733
2月	△ 1,919	△ 1,060	△ 859	△ 0.07	1,209	594
3月	△ 1,950	△ 1,036	△ 914	△ 0.07	1,402	723
4月	△ 1,521	△ 801	△ 720	△ 0.05	1,266	647
5月	△ 1,626	△ 884	△ 742	△ 0.06	1,356	701
6月	△ 1,399	△ 774	△ 625	△ 0.05	1,301	695
7月	△ 1,360	△ 751	△ 609	△ 0.05	1,287	648
8月	△ 1,474	△ 796	△ 678	△ 0.05	1,617	808
9月	△ 1,480	△ 802	△ 678	△ 0.05	1,498	758
10月	△ 1,696	△ 953	△ 743	△ 0.06	1,408	714
11月	△ 1,839	△ 989	△ 850	△ 0.06	1,408	715
12月	△ 2,395	△ 1,239	△ 1,156	△ 0.08	1,192	587

注1) 昭和40、45、50、55、60、平成2、7、12、17、22、27年及び令和2年の自然増減数(率)、出生者数及び死亡者数(率)については、国勢調査が行われたため掲載していない。

2) 昭和55年以前については外国人は含まない。

3) 平成元年には昭和64年を含み、令和元年には平成31年を含む。

(単位：人)

生		死				年 月
女	出生率 (‰)	総 数	男	女	死亡率 (‰)	
*	*	*	*	*	*	昭和40年
12,160	12.2	15,364	8,197	7,167	7.5	41
17,775	17.7	15,526	8,339	7,187	7.5	42
16,670	16.6	16,260	8,640	7,620	7.8	43
16,924	16.7	16,386	8,922	7,464	7.8	44
*	*	*	*	*	*	45
19,466	18.6	16,644	9,082	7,562	7.7	46
20,037	18.9	16,354	8,932	7,422	7.5	47
20,778	19.2	17,298	9,375	7,923	7.8	48
20,675	18.8	16,987	9,059	7,928	7.5	49
*	*	*	*	*	*	50
19,212	16.7	16,680	8,792	7,888	7.1	51
18,568	16.1	16,255	8,709	7,546	6.8	52
18,571	15.6	16,385	8,720	7,665	6.8	53
18,200	15.1	16,036	8,707	7,329	6.5	54
*	*	*	*	*	*	55
17,387	13.9	16,880	8,927	7,953	6.6	56
17,330	13.7	17,006	8,990	8,016	6.5	57
17,343	13.4	17,197	9,241	7,956	6.5	58
17,379	13.2	17,474	9,324	8,150	6.5	59
*	*	*	*	*	*	60
15,801	11.9	17,317	9,328	7,989	6.3	61
15,582	11.6	17,446	9,486	7,960	6.3	62
14,987	11.0	18,481	9,992	8,489	6.7	63
14,178	10.5	17,867	9,756	8,111	6.4	平成元年
*	*	*	*	*	*	2
14,144	10.2	19,071	10,364	8,707	6.7	3
14,179	10.2	19,979	10,855	9,124	6.9	4
13,810	9.8	20,396	11,164	9,232	7.0	5
14,336	10.1	20,127	11,062	9,065	6.9	6
*	*	*	*	*	*	7
14,085	9.8	20,911	11,406	9,505	7.1	8
13,962	9.6	21,844	12,006	9,838	7.3	9
14,121	9.7	22,370	12,283	10,087	7.5	10
14,017	9.6	23,438	12,852	10,586	7.8	11
*	*	*	*	*	*	12
13,823	9.5	23,199	12,765	10,434	7.8	13
13,526	9.2	23,794	13,093	10,701	7.9	14
13,056	9.0	24,617	13,303	11,314	8.2	15
13,046	8.9	24,610	13,406	11,204	8.2	16
*	*	*	*	*	*	17
12,431	8.6	26,216	14,179	12,037	8.8	18
12,335	8.5	26,350	14,332	12,018	8.9	19
12,020	8.4	27,372	14,831	12,541	9.2	20
11,929	8.3	27,986	15,106	12,880	9.4	21
*	*	*	*	*	*	22
11,302	7.9	29,988	16,026	13,962	10.1	23
11,537	7.9	30,110	15,757	14,353	10.2	24
10,937	7.7	30,412	15,927	14,485	10.3	25
10,896	7.7	30,352	15,896	14,456	10.4	26
*	*	*	*	*	*	27
10,433	7.3	31,530	16,404	15,126	10.8	28
10,086	7.2	32,321	17,051	15,270	11.1	29
9,736	6.8	33,072	17,405	15,667	11.4	30
8,974	6.4	33,440	17,493	15,947	11.6	令和元年
*	*	*	*	*	*	2
8,182	5.9	33,956	17,854	16,102	11.9	3
8,079	5.8	37,256	19,580	17,676	13.1	4
725	0.5	3,653	1,905	1,748	1.3	令和4年1月
615	0.4	3,128	1,654	1,474	1.1	2月
679	0.5	3,352	1,759	1,593	1.2	3月
619	0.4	2,787	1,448	1,339	1.0	4月
655	0.5	2,982	1,585	1,397	1.0	5月
606	0.5	2,700	1,469	1,231	0.9	6月
639	0.5	2,647	1,399	1,248	0.9	7月
809	0.6	3,091	1,604	1,487	1.1	8月
740	0.5	2,978	1,560	1,418	1.0	9月
694	0.5	3,104	1,667	1,437	1.1	10月
693	0.5	3,247	1,704	1,543	1.1	11月
605	0.4	3,587	1,826	1,761	1.3	12月

第6表 自然増減、出生者数及び死亡者数(令和4年)―県・地域・市町村―

(単位：人)

県・地域 市町村	自然増減数			自然増減率 (%)	出生				死亡			
	総数	男	女		総数	男	女	出生率 (‰)	総数	男	女	死亡率 (‰)
茨城県	△ 20,854	△ 11,257	△ 9,597	△ 0.73	16,402	8,323	8,079	5.8	37,256	19,580	17,676	13.1
市	△ 18,298	△ 9,901	△ 8,397	△ 0.71	15,159	7,688	7,471	5.8	33,457	17,589	15,868	12.9
郡	△ 2,556	△ 1,356	△ 1,200	△ 1.00	1,243	635	608	4.9	3,799	1,991	1,808	14.9
県北地域	△ 3,946	△ 2,052	△ 1,894	△ 1.16	1,493	737	756	4.4	5,439	2,789	2,650	16.0
県央地域	△ 4,491	△ 2,371	△ 2,120	△ 0.64	4,289	2,201	2,088	6.1	8,780	4,572	4,208	12.5
県南地域	△ 2,212	△ 1,202	△ 1,010	△ 0.83	1,471	747	724	5.6	3,683	1,949	1,734	13.9
県西地域	△ 5,486	△ 3,131	△ 2,355	△ 0.54	6,392	3,239	3,153	6.3	11,878	6,370	5,508	11.8
(対前年比)												
茨城県	△ 3,816	△ 2,139	△ 1,677	△ 0.14	△ 516	△ 413	△ 103	△ 0.1	3,300	1,726	1,574	1.2
市	△ 3,436	△ 1,923	△ 1,513	△ 0.14	△ 457	△ 363	△ 94	△ 0.1	2,979	1,560	1,419	1.2
郡	△ 380	△ 216	△ 164	△ 0.16	△ 59	△ 50	△ 9	△ 0.2	321	166	155	1.4
県北地域	△ 451	△ 280	△ 171	△ 0.15	△ 65	△ 48	△ 17	△ 0.1	386	232	154	1.4
県央地域	△ 818	△ 391	△ 427	△ 0.12	△ 276	△ 138	△ 138	△ 0.4	542	253	289	0.8
県南地域	△ 418	△ 227	△ 191	△ 0.16	△ 34	△ 59	25	△ 0.1	384	168	216	1.6
県西地域	△ 1,344	△ 886	△ 458	△ 0.13	△ 15	△ 101	86	△ 0.0	1,329	785	544	1.3
水戸市	△ 1,324	△ 653	△ 671	△ 0.49	1,869	995	874	6.9	3,193	1,648	1,545	11.8
日立市	△ 1,665	△ 894	△ 771	△ 0.97	796	386	410	4.6	2,461	1,280	1,181	14.4
土浦市	△ 984	△ 573	△ 411	△ 0.69	816	406	410	5.8	1,800	979	821	12.7
古河市	△ 948	△ 523	△ 425	△ 0.69	807	404	403	5.8	1,755	927	828	12.7
石岡市	△ 788	△ 395	△ 393	△ 1.10	367	185	182	5.1	1,155	580	575	16.1
結城市	△ 434	△ 235	△ 199	△ 0.87	263	131	132	5.3	697	366	331	14.0
龍ヶ崎市	△ 595	△ 354	△ 241	△ 0.78	328	164	164	4.3	923	518	405	12.2
下妻市	△ 358	△ 179	△ 179	△ 0.85	222	126	96	5.3	580	305	275	13.8
常陸総市	△ 543	△ 259	△ 284	△ 0.90	287	152	135	4.8	830	411	419	13.8
常陸太田市	△ 655	△ 339	△ 316	△ 1.38	180	88	92	3.8	835	427	408	17.6
高萩市	△ 315	△ 159	△ 156	△ 1.16	117	53	64	4.3	432	212	220	15.9
北茨城市	△ 460	△ 253	△ 207	△ 1.12	198	109	89	4.8	658	362	296	16.1
笠間市	△ 647	△ 335	△ 312	△ 0.89	381	183	198	5.3	1,028	518	510	14.2
取手市	△ 925	△ 576	△ 349	△ 0.89	513	247	266	4.9	1,438	823	615	13.9
牛久市	△ 485	△ 245	△ 240	△ 0.58	430	229	201	5.1	915	474	441	10.9
つくば市	168	54	114	0.07	2,259	1,151	1,108	9.1	2,091	1,097	994	8.4
ひたちなか市	△ 705	△ 420	△ 285	△ 0.45	990	489	501	6.4	1,695	909	786	10.9
鹿嶋市	△ 526	△ 334	△ 192	△ 0.79	369	192	177	5.5	895	526	369	13.5
潮来市	△ 272	△ 132	△ 140	△ 1.00	120	65	55	4.4	392	197	195	14.4
守谷市	△ 36	△ 37	1	△ 0.05	524	261	263	7.6	560	298	262	8.1
常陸大宮市	△ 525	△ 246	△ 279	△ 1.36	161	82	79	4.2	686	328	358	17.8
那珂市	△ 427	△ 251	△ 176	△ 0.80	281	125	156	5.3	708	376	332	13.3
筑西市	△ 926	△ 491	△ 435	△ 0.93	534	251	283	5.4	1,460	742	718	14.7
坂東市	△ 435	△ 235	△ 200	△ 0.84	270	151	119	5.2	705	386	319	13.7
稲敷市	△ 533	△ 280	△ 253	△ 1.40	124	59	65	3.2	657	339	318	17.2
かすみがうら市	△ 407	△ 202	△ 205	△ 1.03	187	106	81	4.7	594	308	286	15.0
桜川市	△ 538	△ 284	△ 254	△ 1.41	124	54	70	3.2	662	338	324	17.3
神栖市	△ 398	△ 258	△ 140	△ 0.42	670	316	354	7.1	1,068	574	494	11.2
行方市	△ 485	△ 215	△ 270	△ 1.55	114	62	52	3.6	599	277	322	19.1
鉾田市	△ 531	△ 263	△ 268	△ 1.18	198	112	86	4.4	729	375	354	16.2
つくばみらい市	△ 180	△ 111	△ 69	△ 0.36	396	212	184	7.9	576	323	253	11.4
小美玉市	△ 416	△ 224	△ 192	△ 0.87	264	142	122	5.5	680	366	314	14.2

注) 対前年比の茨城県から県西地域までの数値は、前年比増減数(ポイント)である。

(単位：人)

県・地域 市町村	自然増減数			自然増減率 (%)	出生				死亡			
	総数	男	女		総数	男	女	出生率 (‰)	総数	男	女	死亡率 (‰)
東茨城郡	△ 821	△ 408	△ 413	△ 1.29	262	137	125	4.1	1,083	545	538	17.0
茨城町	△ 332	△ 180	△ 152	△ 1.08	153	80	73	5.0	485	260	225	15.7
大洗町	△ 211	△ 93	△ 118	△ 1.38	50	26	24	3.3	261	119	142	17.1
城里町	△ 278	△ 135	△ 143	△ 1.57	59	31	28	3.3	337	166	171	19.0
那珂郡	△ 151	△ 80	△ 71	△ 0.40	242	130	112	6.4	393	210	183	10.4
東海村	△ 151	△ 80	△ 71	△ 0.40	242	130	112	6.4	393	210	183	10.4
久慈郡	△ 326	△ 161	△ 165	△ 2.15	41	19	22	2.7	367	180	187	24.2
大子町	△ 326	△ 161	△ 165	△ 2.15	41	19	22	2.7	367	180	187	24.2
稲敷郡	△ 523	△ 301	△ 222	△ 0.73	412	202	210	5.8	935	503	432	13.1
美浦村	△ 129	△ 70	△ 59	△ 0.90	62	35	27	4.3	191	105	86	13.4
阿見町	△ 234	△ 151	△ 83	△ 0.48	320	153	167	6.5	554	304	250	11.3
河内町	△ 160	△ 80	△ 80	△ 2.01	30	14	16	3.8	190	94	96	23.9
結城郡	△ 239	△ 134	△ 105	△ 1.16	88	47	41	4.3	327	181	146	15.9
八千代町	△ 239	△ 134	△ 105	△ 1.16	88	47	41	4.3	327	181	146	15.9
猿島郡	△ 298	△ 161	△ 137	△ 0.93	162	83	79	5.1	460	244	216	14.4
五霞町	△ 100	△ 52	△ 48	△ 1.26	22	10	12	2.8	122	62	60	15.4
境町	△ 198	△ 109	△ 89	△ 0.82	140	73	67	5.8	338	182	156	14.0
北相馬郡	△ 198	△ 111	△ 87	△ 1.31	36	17	19	2.4	234	128	106	15.5
利根町	△ 198	△ 111	△ 87	△ 1.31	36	17	19	2.4	234	128	106	15.5

第7表 年次・月別社会増減、転入者数及び転出者数(昭和40年～令和4年)－茨城県－

年 月	社会増減数			社会増減率(%)	転			
	総 数	男	女		数			県
					総 数	男	女	
昭和40年	*	*	*	*	*	*	*	*
41	△ 10,490	△ 4,779	△ 5,711	△ 0.51	91,669	49,000	42,669	49,125
42	△ 3,437	△ 355	△ 3,082	△ 0.17	96,519	51,850	44,669	55,081
43	169	1,126	△ 957	0.01	108,163	58,743	49,420	60,376
44	15,501	9,599	5,902	0.74	129,276	69,589	59,687	73,326
45	*	*	*	*	*	*	*	*
46	10,801	7,512	3,289	0.50	129,825	70,138	59,687	75,767
47	4,885	3,456	1,429	0.22	121,294	64,340	56,954	70,255
48	16,062	9,162	6,900	0.72	132,813	70,495	62,318	78,365
49	19,220	11,320	7,900	0.85	134,347	71,703	62,644	78,486
50	*	*	*	*	*	*	*	*
51	12,661	7,359	5,302	0.54	124,795	65,342	59,453	69,707
52	15,344	8,891	6,453	0.64	125,809	66,214	59,595	71,472
53	25,400	13,993	11,407	1.05	133,838	71,023	62,815	79,233
54	26,696	14,469	12,227	1.08	138,748	73,400	65,348	83,275
55	*	*	*	*	*	*	*	*
56	17,669	8,999	8,670	0.69	130,546	68,766	61,780	76,850
57	19,398	10,173	9,225	0.75	134,323	70,792	63,531	78,639
58	12,914	6,946	5,968	0.49	126,338	67,226	59,112	72,145
59	7,945	4,016	3,929	0.30	122,756	65,206	57,550	68,176
60	*	*	*	*	*	*	*	*
61	5,997	3,464	2,533	0.22	120,054	64,613	55,441	65,330
62	10,449	5,661	4,788	0.38	125,100	67,368	57,732	70,887
63	15,689	7,865	7,824	0.56	130,174	69,037	61,137	75,404
平成元年	16,493	9,164	7,329	0.59	133,160	71,946	61,214	79,108
2	*	*	*	*	*	*	*	*
3	22,758	13,112	9,646	0.80	146,591	80,177	66,414	86,902
4	16,109	9,305	6,804	0.56	146,097	79,575	66,522	84,146
5	13,741	8,355	5,386	0.47	145,917	78,986	66,931	81,953
6	12,510	6,977	5,533	0.43	147,594	79,409	68,185	82,557
7	*	*	*	*	*	*	*	*
8	4,601	2,752	1,849	0.16	143,290	77,811	65,479	77,661
9	5,983	3,189	2,794	0.20	145,664	78,791	66,873	77,851
10	3,529	1,932	1,597	0.12	141,234	76,146	65,088	75,972
11	1,237	1,157	80	0.04	138,035	74,070	63,965	72,610
12	*	*	*	*	*	*	*	*
13	△ 769	△ 734	△ 35	△ 0.03	138,844	73,329	65,515	72,528
14	△ 4,094	△ 1,809	△ 2,285	△ 0.14	136,463	71,825	64,638	70,993
15	△ 2,103	△ 670	△ 1,433	△ 0.07	137,146	72,621	64,525	71,299
16	△ 3,091	△ 1,076	△ 2,015	△ 0.10	133,396	70,635	62,761	70,092
17	*	*	*	*	*	*	*	*
18	△ 2,510	△ 290	△ 2,220	△ 0.08	126,888	68,905	57,983	68,207
19	△ 181	526	△ 707	△ 0.01	126,950	69,185	57,765	68,626
20	△ 792	592	△ 1,384	△ 0.03	125,385	68,753	56,632	67,833
21	2,229	2,338	△ 109	0.08	123,981	68,311	55,670	66,899
22	*	*	*	*	*	*	*	*
23	△ 7,991	△ 2,820	△ 5,171	△ 0.27	112,567	62,118	50,449	61,308
24	△ 3,230	△ 377	△ 2,853	△ 0.11	112,830	62,383	50,447	60,876
25	△ 5,342	△ 2,445	△ 2,897	△ 0.18	111,596	61,400	50,196	59,292
26	△ 3,790	△ 1,375	△ 2,415	△ 0.13	111,407	61,963	49,444	60,758
27	*	*	*	*	*	*	*	*
28	391	1,638	△ 1,247	0.01	115,962	65,586	50,376	65,535
29	2,043	2,742	△ 699	0.07	119,330	68,158	51,172	68,471
30	△ 1,639	90	△ 1,729	△ 0.06	120,124	68,723	51,401	69,491
令和元年	302	1,458	△ 1,156	0.01	122,013	70,485	51,528	71,520
2	*	*	*	*	*	*	*	*
3	△ 205	76	△ 281	△ 0.01	109,095	61,670	47,425	62,048
4	10,290	6,784	3,506	0.36	128,234	73,503	54,731	80,049
令和4年1月	△ 70	△ 195	125	△ 0.00	7,047	3,923	3,124	3,903
2月	△ 104	△ 18	△ 86	△ 0.00	7,405	4,108	3,297	3,931
3月	△ 1,493	△ 582	△ 911	△ 0.05	19,989	11,145	8,844	12,255
4月	3,161	2,175	986	0.11	16,072	9,541	6,531	11,192
5月	2,265	1,463	802	0.08	12,136	6,986	5,150	8,096
6月	1,751	1,092	659	0.06	10,984	6,466	4,518	7,247
7月	284	211	73	0.01	9,195	5,259	3,936	5,675
8月	1,131	814	317	0.04	9,688	5,588	4,100	5,892
9月	949	445	504	0.03	9,115	5,121	3,994	5,694
10月	1,092	630	462	0.04	9,219	5,365	3,854	5,779
11月	844	606	238	0.03	8,565	4,947	3,618	5,176
12月	480	143	337	0.02	8,819	5,054	3,765	5,209

注1) 昭和40、45、50、55、60、平成2、7、12、17、22、27年及び令和2年の社会増減数(率)、転入者数及び転出者数、移動数(率)については、国勢調査が行われたため掲載していない。  
 2) 転入者数のその他は、従前の住所地が不明、帰化、職権による記載等を表す。  
 3) 昭和55年以前については外国人は含まない。  
 4) 平成元年には昭和64年を含み、令和元年には平成31年を含む。

(単位：人)

入 者 数								年 月
外		県 内			そ の 他			
男	女	総 数	男	女	総 数	男	女	
*	*	*	*	*	*	*	*	昭和40年
...	...	42,544	...	...	...	...	...	41
...	...	41,438	...	...	...	...	...	42
...	...	42,402	...	...	5,385	...	...	43
...	...	46,564	...	...	9,386	...	...	44
*	*	*	*	*	*	*	*	45
...	...	51,156	...	...	2,902	...	...	46
...	...	49,744	...	...	1,295	...	...	47
...	...	52,649	...	...	1,799	...	...	48
...	...	54,495	...	...	1,366	...	...	49
*	*	*	*	*	*	*	*	50
...	...	53,755	...	...	1,333	...	...	51
...	...	52,852	...	...	1,485	...	...	52
...	...	52,546	...	...	2,059	...	...	53
...	...	54,079	...	...	1,394	...	...	54
*	*	*	*	*	*	*	*	55
42,565	34,285	52,694	25,633	27,061	1,002	568	434	56
43,704	34,935	54,564	26,456	28,108	1,120	632	488	57
40,736	31,409	53,144	25,920	27,224	1,049	570	479	58
38,413	29,763	53,653	26,264	27,389	927	529	398	59
*	*	*	*	*	*	*	*	60
37,432	27,898	53,336	26,412	26,924	1,388	769	619	61
40,333	30,554	52,747	26,201	26,546	1,466	834	632	62
42,257	33,147	53,128	25,838	27,290	1,642	942	700	63
45,120	33,988	52,412	25,879	26,533	1,640	947	693	平成元年
*	*	*	*	*	*	*	*	2
50,183	36,719	57,975	29,026	28,949	1,714	968	746	3
48,374	35,772	60,155	30,169	29,986	1,796	1,032	764	4
47,163	34,790	62,184	30,824	31,360	1,780	999	781	5
46,959	35,598	63,251	31,445	31,806	1,786	1,005	781	6
*	*	*	*	*	*	*	*	7
44,757	32,904	63,449	31,793	31,656	2,180	1,261	919	8
44,796	33,055	63,735	31,701	32,034	4,078	2,294	1,784	9
43,558	32,414	61,578	30,520	31,058	3,684	2,068	1,616	10
41,323	31,287	61,315	30,425	30,890	4,110	2,322	1,788	11
*	*	*	*	*	*	*	*	12
40,217	32,311	62,141	30,835	31,306	4,175	2,277	1,898	13
39,253	31,740	61,637	30,582	31,055	3,833	1,990	1,843	14
39,645	31,654	61,975	30,956	31,019	3,872	2,020	1,852	15
38,776	31,316	59,402	29,819	29,583	3,902	2,040	1,862	16
*	*	*	*	*	*	*	*	17
38,983	29,224	55,304	28,070	27,234	3,377	1,852	1,525	18
39,302	29,324	55,037	28,021	27,016	3,287	1,862	1,425	19
39,213	28,620	53,844	27,454	26,390	3,708	2,086	1,622	20
38,738	28,161	52,643	27,051	25,592	4,439	2,522	1,917	21
*	*	*	*	*	*	*	*	22
35,725	25,583	49,282	25,220	24,062	1,977	1,173	804	23
35,497	25,379	49,505	25,403	24,102	2,449	1,483	966	24
34,284	25,008	49,574	25,479	24,095	2,730	1,637	1,093	25
35,447	25,311	48,305	25,081	23,224	2,344	1,435	909	26
*	*	*	*	*	*	*	*	27
38,933	26,602	47,942	25,087	22,855	2,485	1,566	919	28
40,988	27,483	48,025	25,369	22,656	2,834	1,801	1,033	29
41,650	27,841	48,315	25,633	22,682	2,318	1,440	878	30
43,289	28,231	48,024	25,584	22,440	2,469	1,612	857	令和元年
*	*	*	*	*	*	*	*	2
36,488	25,560	44,738	23,770	20,968	2,309	1,412	897	3
47,742	32,307	45,879	24,363	21,516	2,306	1,398	908	4
2,245	1,658	3,008	1,599	1,409	136	79	57	令和4年1月
2,261	1,670	3,224	1,706	1,518	250	141	109	2月
7,094	5,161	7,393	3,844	3,549	341	207	134	3月
6,904	4,288	4,672	2,502	2,170	208	135	73	4月
4,832	3,264	3,846	2,040	1,806	194	114	80	5月
4,416	2,831	3,572	1,952	1,620	165	98	67	6月
3,365	2,310	3,347	1,781	1,566	173	113	60	7月
3,555	2,337	3,641	1,941	1,700	155	92	63	8月
3,310	2,384	3,239	1,696	1,543	182	115	67	9月
3,485	2,294	3,253	1,760	1,493	187	120	67	10月
3,184	1,992	3,235	1,677	1,558	154	86	68	11月
3,091	2,118	3,449	1,865	1,584	161	98	63	12月

第7表 年次・月別社会増減、転入者数及び転出者数(昭和40年～令和4年)－茨城県－  
(つづき)

年 月	転 入			出			県 外
	数		女	数		女	
	総 数	男		総 数	男		
昭和40年	*	*	*	*	*	*	*
41	102,159	53,779	48,380	62,048	...	...	40,111
42	99,956	52,205	47,751	60,228	...	...	39,728
43	107,994	57,617	50,377	65,161	...	...	41,866
44	113,775	59,990	53,785	64,527	...	...	46,557
45	*	*	*	*	*	*	*
46	119,024	62,626	56,398	66,139	...	...	50,784
47	116,409	60,884	55,525	65,694	...	...	49,306
48	116,751	61,333	55,418	63,391	...	...	52,338
49	115,127	60,383	54,744	59,959	...	...	54,121
50	*	*	*	*	*	*	*
51	112,134	57,983	54,151	57,215	...	...	53,736
52	110,465	57,323	53,142	56,488	...	...	52,710
53	108,438	57,030	51,408	55,205	...	...	52,418
54	112,052	58,931	53,121	56,261	...	...	54,238
55	*	*	*	*	*	*	*
56	112,877	59,767	53,110	58,580	33,245	25,335	52,848
57	114,925	60,619	54,306	59,334	33,524	25,810	54,386
58	113,424	60,280	53,144	58,946	33,556	25,390	53,117
59	114,811	61,190	53,621	60,140	34,273	25,867	53,503
60	*	*	*	*	*	*	*
61	114,057	61,149	52,908	59,526	34,023	25,503	53,323
62	114,651	61,707	52,944	60,527	34,672	25,855	52,906
63	114,485	61,172	53,313	60,196	34,616	25,580	53,157
平成元年	116,667	62,782	53,885	63,177	36,273	26,904	52,568
2	*	*	*	*	*	*	*
3	123,833	67,065	56,768	64,888	37,471	27,417	58,270
4	129,988	70,270	59,718	68,300	39,149	29,151	60,420
5	132,176	70,631	61,545	68,783	39,107	29,676	62,404
6	135,084	72,432	62,652	70,694	40,300	30,394	63,431
7	*	*	*	*	*	*	*
8	138,689	75,059	63,630	73,558	42,265	31,293	63,762
9	139,681	75,602	64,079	72,729	41,952	30,777	63,962
10	137,705	74,214	63,491	73,194	41,927	31,267	61,723
11	136,798	72,913	63,885	71,962	40,442	31,520	61,794
12	*	*	*	*	*	*	*
13	139,613	74,063	65,550	74,417	41,406	33,011	62,337
14	140,557	73,634	66,923	75,099	40,889	34,210	61,866
15	139,249	73,291	65,958	72,911	39,830	33,081	62,066
16	136,487	71,711	64,776	72,694	39,437	33,257	59,539
17	*	*	*	*	*	*	*
18	129,398	69,195	60,203	70,079	38,772	31,307	55,333
19	127,131	68,659	58,472	68,755	38,688	30,067	55,091
20	126,177	68,161	58,016	68,655	38,548	30,107	53,965
21	121,752	65,973	55,779	65,434	36,788	28,646	52,751
22	*	*	*	*	*	*	*
23	120,558	64,938	55,620	69,395	38,521	30,874	49,382
24	116,060	62,760	53,300	62,746	35,042	27,704	49,623
25	116,938	63,845	53,093	61,100	34,421	26,679	49,855
26	115,197	63,338	51,859	61,583	34,929	26,654	48,459
27	*	*	*	*	*	*	*
28	115,571	63,948	51,623	63,203	35,945	27,258	48,107
29	117,287	65,416	51,871	64,673	36,929	27,744	48,245
30	121,763	68,633	53,130	67,904	39,107	28,797	48,520
令和元年	121,711	69,027	52,684	68,430	39,697	28,733	48,165
2	*	*	*	*	*	*	*
3	109,300	61,594	47,706	60,326	34,960	25,366	44,974
4	117,944	66,719	51,225	67,576	39,327	28,249	46,139
令和4年1月	7,117	4,118	2,999	3,711	2,211	1,500	3,099
2月	7,509	4,126	3,383	3,967	2,259	1,708	3,261
3月	21,482	11,727	9,755	13,490	7,506	5,984	7,636
4月	12,911	7,366	5,545	8,012	4,717	3,295	4,579
5月	9,871	5,523	4,348	5,754	3,321	2,433	3,797
6月	9,233	5,374	3,859	5,309	3,179	2,130	3,577
7月	8,911	5,048	3,863	5,196	3,041	2,155	3,449
8月	8,557	4,774	3,783	4,673	2,657	2,016	3,533
9月	8,166	4,676	3,490	4,527	2,698	1,829	3,300
10月	8,127	4,735	3,392	4,518	2,734	1,784	3,232
11月	7,721	4,341	3,380	3,986	2,303	1,683	3,275
12月	8,339	4,911	3,428	4,433	2,701	1,732	3,401

注) 転出者数のその他は転出先が不明、国籍離脱、職権による消除等を表す。

(単位：人)

者 数					移動数	移動率 (%)	年 月
内		そ の 他					
男	女	総 数	男	女			
*	*	*	*	*	*	*	昭和40年
...	...	...	...	...	193,828	9.42	41
...	...	...	...	...	196,475	9.55	42
...	...	967	...	...	216,157	10.42	43
...	...	2,691	...	...	243,051	11.61	44
*	*	*	*	*	*	*	45
...	...	2,101	...	...	248,849	11.55	46
...	...	1,409	...	...	237,703	10.85	47
...	...	1,022	...	...	249,564	11.24	48
...	...	1,047	...	...	249,474	11.03	49
*	*	*	*	*	*	*	50
...	...	1,183	...	...	236,929	10.07	51
...	...	1,267	...	...	236,274	9.90	52
...	...	815	...	...	242,276	9.99	53
...	...	1,553	...	...	250,800	10.14	54
*	*	*	*	*	*	*	55
25,577	27,271	1,449	945	504	243,423	9.49	56
26,345	28,041	1,205	750	455	249,248	9.58	57
25,843	27,274	1,361	881	480	239,762	9.08	58
26,162	27,341	1,168	755	413	237,567	8.89	59
*	*	*	*	*	*	*	60
26,347	26,976	1,208	779	429	234,111	8.57	61
26,231	26,675	1,218	804	414	239,751	8.71	62
25,818	27,339	1,132	738	394	244,659	8.81	63
25,921	26,647	922	588	334	249,827	8.91	平成元年
*	*	*	*	*	*	*	2
29,163	29,107	675	431	244	270,424	9.48	3
30,216	30,204	1,268	905	363	276,085	9.57	4
30,878	31,526	989	646	343	278,093	9.55	5
31,480	31,951	959	652	307	282,678	9.64	6
*	*	*	*	*	*	*	7
31,877	31,885	1,369	917	452	281,979	9.53	8
31,712	32,250	2,990	1,938	1,052	285,345	9.60	9
30,538	31,185	2,788	1,749	1,039	278,939	9.34	10
30,610	31,184	3,042	1,861	1,181	274,833	9.17	11
*	*	*	*	*	*	*	12
30,919	31,418	2,859	1,738	1,121	278,457	9.32	13
30,662	31,204	3,592	2,083	1,509	277,020	9.25	14
30,955	31,111	4,272	2,506	1,766	276,395	9.23	15
29,794	29,745	4,254	2,480	1,774	269,883	9.02	16
*	*	*	*	*	*	*	17
28,019	27,314	3,986	2,404	1,582	256,286	8.61	18
27,968	27,123	3,285	2,003	1,282	254,081	8.55	19
27,456	26,509	3,557	2,157	1,400	251,562	8.47	20
27,027	25,724	3,567	2,158	1,409	245,733	8.28	21
*	*	*	*	*	*	*	22
25,226	24,156	1,781	1,191	590	233,125	7.85	23
25,423	24,200	3,691	2,295	1,396	228,890	7.75	24
25,578	24,277	5,983	3,846	2,137	228,534	7.76	25
25,092	23,367	5,155	3,317	1,838	226,604	7.73	26
*	*	*	*	*	*	*	27
25,124	22,983	4,261	2,879	1,382	231,533	7.94	28
25,466	22,779	4,369	3,021	1,348	236,617	8.14	29
25,722	22,798	5,339	3,804	1,535	241,887	8.35	30
25,639	22,526	5,116	3,691	1,425	243,724	8.46	令和元年
*	*	*	*	*	*	*	2
23,892	21,082	4,000	2,742	1,258	218,395	7.62	3
24,480	21,659	4,229	2,912	1,317	246,178	8.64	4
1,680	1,419	307	227	80	14,164	0.50	令和4年1月
1,682	1,579	281	185	96	14,914	0.52	2月
4,004	3,632	356	217	139	41,471	1.46	3月
2,451	2,128	320	198	122	28,983	1.02	4月
1,989	1,808	320	213	107	22,007	0.77	5月
1,965	1,612	347	230	117	20,217	0.71	6月
1,822	1,627	266	185	81	18,106	0.64	7月
1,877	1,656	351	240	111	18,245	0.64	8月
1,735	1,565	339	243	96	17,281	0.61	9月
1,734	1,498	377	267	110	17,346	0.61	10月
1,704	1,571	460	334	126	16,286	0.57	11月
1,837	1,564	505	373	132	17,158	0.60	12月



第8表 社会増減、転入者数及び転出者数(令和4年)―県・地域・市町村―

その1 (茨城県～小美玉市)

県・地域 市町村	社会増減数			社会 増減率 (%)	転				
	総 数	男	女		数			県 総 数	
					総 数	男	女		
茨 城 県	10,290	6,784	3,506	0.36	128,234	73,503	54,731	80,049	
市 部	8,940	5,836	3,104	0.34	116,751	66,827	49,924	74,217	
郡 部	1,350	948	402	0.53	11,483	6,676	4,807	5,832	
県北地域	△ 1,988	△ 894	△ 1,094	△ 0.58	8,359	4,886	3,473	4,544	
県央地域	675	619	56	0.10	27,094	15,066	12,028	13,703	
鹿行地域	147	381	△ 234	0.06	11,186	6,917	4,269	7,802	
県南地域	10,194	5,467	4,727	1.01	58,532	32,573	25,959	38,483	
県西地域	1,262	1,211	51	0.24	23,063	14,061	9,002	15,517	
(対前年比)									
茨 城 県	10,495	6,708	3,787	0.37	19,139	11,833	7,306	18,001	
市 部	8,513	5,455	3,058	0.33	16,565	10,312	6,253	16,242	
郡 部	1,982	1,253	729	0.77	2,574	1,521	1,053	1,759	
県北地域	451	263	188	0.12	823	547	276	682	
県央地域	936	862	74	0.13	2,303	1,280	1,023	2,306	
鹿行地域	1,230	929	301	0.46	2,444	1,821	623	2,547	
県南地域	4,914	2,546	2,368	0.49	8,595	4,689	3,906	7,834	
県西地域	2,964	2,108	856	0.55	4,974	3,496	1,478	4,632	
水 戸 市	178	73	105	0.07	11,189	6,064	5,125	6,072	
日 立 市	△ 1,149	△ 593	△ 556	△ 0.67	4,232	2,522	1,710	2,411	
土 浦 市	1,102	653	449	0.78	7,782	4,459	3,323	4,334	
古 河 市	536	379	157	0.39	5,943	3,615	2,328	4,629	
石 岡 市	△ 73	13	△ 86	△ 0.10	2,380	1,318	1,062	1,215	
結 城 市	243	201	42	0.49	2,296	1,433	863	1,545	
龍ヶ崎市	144	77	67	0.19	3,538	1,938	1,600	2,347	
下 妻 市	74	80	△ 6	0.18	2,369	1,450	919	1,470	
常 総 市	48	107	△ 59	0.08	3,528	2,092	1,436	2,488	
常陸太田市	△ 365	△ 175	△ 190	△ 0.77	903	464	439	358	
高 萩 市	△ 233	△ 96	△ 137	△ 0.86	763	449	314	365	
北茨城市	△ 57	43	△ 100	△ 0.14	1,187	709	478	824	
笠 間 市	67	103	△ 36	0.09	2,232	1,244	988	1,060	
取 手 市	980	585	395	0.95	7,856	4,433	3,423	6,581	
牛 久 市	273	144	129	0.32	3,596	1,912	1,684	2,052	
つくば市	5,500	2,797	2,703	2.22	19,277	10,641	8,636	13,684	
ひたちなか市	-	54	△ 54	-	5,747	3,334	2,413	3,146	
鹿 嶋 市	△ 230	△ 158	△ 72	△ 0.35	2,386	1,422	964	1,451	
潮 来 市	△ 116	△ 26	△ 90	△ 0.43	685	397	288	344	
守 谷 市	484	184	300	0.70	3,405	1,736	1,669	2,356	
常陸大宮市	△ 121	△ 41	△ 80	△ 0.31	1,006	598	408	432	
那 珂 市	△ 13	△ 6	△ 7	△ 0.02	1,534	815	719	346	
筑 西 市	289	206	83	0.29	3,405	1,987	1,418	2,064	
坂 東 市	146	198	△ 52	0.28	2,100	1,347	753	1,373	
稲 敷 市	△ 201	△ 93	△ 108	△ 0.53	1,280	778	502	775	
かすみがうら市	298	186	112	0.75	2,045	1,212	833	1,059	
桜 川 市	△ 267	△ 88	△ 179	△ 0.70	857	481	376	473	
神 栖 市	35	68	△ 33	0.04	3,769	2,255	1,514	2,873	
行 方 市	31	95	△ 64	0.10	1,187	717	470	754	
鉾 田 市	427	402	25	0.95	3,159	2,126	1,033	2,380	
つくばみらい市	715	364	351	1.42	2,938	1,658	1,280	1,858	
小 美 玉 市	195	100	95	0.41	2,177	1,221	956	1,098	

注1) 転入者数のその他は、従前の住所地が不明、帰化、職権による記載等を表す。

2) 対前年比の茨城県から県西地域までの数値は、前年比増減数(ポイント)である。

(単位：人)

入 者 数								県・地域 市町村
外		県 内			そ の 他			
男	女	総 数	男	女	総 数	男	女	
47,742	32,307	45,879	24,363	21,516	2,306	1,398	908	茨 城 県
44,221	29,996	40,401	21,315	19,086	2,133	1,291	842	市 部
3,521	2,311	5,478	3,048	2,430	173	107	66	郡 部
2,877	1,667	3,603	1,870	1,733	212	139	73	県 北 地 域
8,089	5,614	13,056	6,768	6,288	335	209	126	県 央 地 域
5,061	2,741	3,242	1,758	1,484	142	98	44	鹿 行 地 域
22,111	16,372	19,017	9,892	9,125	1,032	570	462	県 南 地 域
9,604	5,913	6,961	4,075	2,886	585	382	203	県 西 地 域
								(対前年比)
11,254	6,747	1,141	593	548	△ 3	△ 14	11	茨 城 県
10,229	6,013	301	78	223	22	5	17	市 部
1,025	734	840	515	325	△ 25	△ 19	△ 6	郡 部
484	198	77	15	62	64	48	16	県 北 地 域
1,357	949	5	△ 87	92	△ 8	10	△ 18	県 央 地 域
1,895	652	△ 82	△ 73	△ 9	△ 21	△ 1	△ 20	鹿 行 地 域
4,442	3,392	691	243	448	70	4	66	県 南 地 域
3,076	1,556	450	495	△ 45	△ 108	△ 75	△ 33	県 西 地 域
3,436	2,636	5,004	2,559	2,445	113	69	44	水 戸 市
1,562	849	1,742	916	826	79	44	35	日 立 市
2,623	1,711	3,314	1,753	1,561	134	83	51	土 浦 市
2,836	1,793	1,196	700	496	118	79	39	古 河 市
692	523	1,131	605	526	34	21	13	石 岡 市
969	576	674	421	253	77	43	34	結 城 市
1,295	1,052	1,114	598	516	77	45	32	龍 ヶ 崎 市
926	544	826	473	353	73	51	22	下 妻 市
1,514	974	971	532	439	69	46	23	常 総 市
189	169	534	271	263	11	4	7	常 陸 太 田 市
234	131	374	199	175	24	16	8	高 萩 市
514	310	340	184	156	23	11	12	北 茨 城 市
649	411	1,144	580	564	28	15	13	笠 間 市
3,768	2,813	1,196	622	574	79	43	36	取 手 市
1,136	916	1,500	749	751	44	27	17	牛 久 市
7,824	5,860	5,114	2,574	2,540	479	243	236	つ く ば 市
1,946	1,200	2,539	1,341	1,198	62	47	15	ひ たち な か 市
916	535	897	478	419	38	28	10	鹿 嶋 市
209	135	334	185	149	7	3	4	潮 来 市
1,225	1,131	1,009	491	518	40	20	20	守 谷 市
297	135	507	241	266	67	60	7	常 陸 大 宮 市
206	140	1,153	589	564	35	20	15	那 珂 市
1,232	832	1,232	684	548	109	71	38	筑 西 市
926	447	660	375	285	67	46	21	坂 東 市
474	301	483	291	192	22	13	9	稲 敷 市
644	415	941	542	399	45	26	19	か す み が う ら 市
275	198	374	203	171	10	3	7	桜 川 市
1,746	1,127	837	469	368	59	40	19	神 栖 市
498	256	426	213	213	7	6	1	行 方 市
1,692	688	748	413	335	31	21	10	鉾 田 市
1,107	751	1,053	536	517	27	15	12	つ く ば み ら い 市
661	437	1,034	528	506	45	32	13	小 美 玉 市

第8表 社会増減、転入者数及び転出者数(令和4年)―県・地域・市町村―

その2 (東茨城郡～利根町)

県・地域 市町村	社会増減数			社会 増減率 (%)	転			
	総 数	男	女		数			県 総 数
					総 数	男	女	
東 茨 城 郡	1	111	△ 110	0.00	2,617	1,474	1,143	1,306
茨 城 町	△ 88	24	△ 112	△ 0.29	1,172	728	444	443
大 洗 町	49	48	1	0.32	991	489	502	716
城 里 町	40	39	1	0.23	454	257	197	147
那 珂 郡	247	184	63	0.65	1,598	914	684	675
東 海 村	247	184	63	0.65	1,598	914	684	675
久 慈 郡	△ 63	△ 32	△ 31	△ 0.41	268	144	124	154
大 子 町	△ 63	△ 32	△ 31	△ 0.41	268	144	124	154
稲 敷 郡	921	496	425	1.29	3,764	2,068	1,696	1,683
美 浦 村	△ 11	△ 29	18	△ 0.08	661	365	296	367
阿 見 町	1,000	550	450	2.04	2,888	1,591	1,297	1,180
河 内 町	△ 68	△ 25	△ 43	△ 0.85	215	112	103	136
結 城 郡	182	144	38	0.89	1,170	822	348	566
八 千 代 町	182	144	38	0.89	1,170	822	348	566
猿 島 郡	11	△ 16	27	0.03	1,395	834	561	909
五 霞 町	△ 45	△ 36	△ 9	△ 0.57	290	163	127	223
境 町	56	20	36	0.23	1,105	671	434	686
北 相 馬 郡	51	61	△ 10	0.34	671	420	251	539
利 根 町	51	61	△ 10	0.34	671	420	251	539

(単位：人)

入 者 数								県・地域 市町村
外		県 内			そ の 他			
男	女	総 数	男	女	総 数	男	女	
749	557	1,273	705	568	38	20	18	東 茨 城 郡
307	136	708	408	300	21	13	8	茨 城 町
353	363	269	133	136	6	3	3	大 洗 町
89	58	296	164	132	11	4	7	城 里 町
442	233	909	466	443	14	6	8	那 珂 郡
442	233	909	466	443	14	6	8	東 海 村
81	73	106	59	47	8	4	4	久 慈 郡
81	73	106	59	47	8	4	4	大 子 町
977	706	2,041	1,064	977	40	27	13	稲 敷 郡
208	159	272	142	130	22	15	7	美 浦 村
694	486	1,691	886	805	17	11	6	阿 見 町
75	61	78	36	42	1	1	-	河 内 町
374	192	584	435	149	20	13	7	結 城 郡
374	192	584	435	149	20	13	7	八 千 代 町
552	357	444	252	192	42	30	12	猿 島 郡
126	97	47	26	21	20	11	9	五 霞 町
426	260	397	226	171	22	19	3	境 町
346	193	121	67	54	11	7	4	北 相 馬 郡
346	193	121	67	54	11	7	4	利 根 町

第8表 社会増減、転入者数及び転出者数(令和4年)―県・地域・市町村―(つづき)

その1 (茨城県～小美玉市)

県・地域 市町村	転 出 者							
	総 数			県 外			県	
	総 数	男	女	総 数	男	女	総 数	男
茨 城 県	117,944	66,719	51,225	67,576	39,327	28,249	46,139	24,480
市 部	107,811	60,991	46,820	62,786	36,552	26,234	41,404	21,993
郡 部	10,133	5,728	4,405	4,790	2,775	2,015	4,735	2,487
県北地域	10,347	5,780	4,567	5,042	3,038	2,004	5,163	2,671
県央地域	26,419	14,447	11,972	13,208	7,576	5,632	12,608	6,506
鹿行地域	11,039	6,536	4,503	6,662	4,008	2,654	3,812	2,117
県南地域	48,338	27,106	21,232	29,448	16,887	12,561	17,303	9,193
県西地域	21,801	12,850	8,951	13,216	7,818	5,398	7,253	3,993
(対前年比)								
茨 城 県	8,644	5,125	3,519	7,250	4,367	2,883	1,165	588
市 部	8,052	4,857	3,195	6,649	4,097	2,552	1,238	655
郡 部	592	268	324	601	270	331	△ 73	△ 67
県北地域	372	284	88	240	240	-	149	65
県央地域	1,367	418	949	1,080	404	676	261	23
鹿行地域	1,214	892	322	992	660	332	165	167
県南地域	3,681	2,143	1,538	3,375	2,013	1,362	232	75
県西地域	2,010	1,388	622	1,563	1,050	513	358	258
水 戸 市	11,011	5,991	5,020	6,118	3,428	2,690	4,738	2,476
日 立 市	5,381	3,115	2,266	2,846	1,771	1,075	2,457	1,304
土 浦 市	6,680	3,806	2,874	3,571	2,120	1,451	2,913	1,556
古 河 市	5,407	3,236	2,171	4,290	2,611	1,679	987	520
石 岡 市	2,453	1,305	1,148	1,129	639	490	1,251	619
結 城 市	2,053	1,232	821	1,382	817	565	495	277
龍ヶ崎市	3,394	1,861	1,533	1,960	1,092	868	1,186	625
下妻市	2,295	1,370	925	963	561	402	1,079	627
常陸総市	3,480	1,985	1,495	1,825	999	826	1,408	805
常陸太田市	1,268	639	629	445	235	210	805	397
高萩市	996	545	451	422	251	171	565	290
北茨城市	1,244	666	578	684	378	306	546	279
笠間市	2,165	1,141	1,024	913	516	397	1,196	591
取手市	6,876	3,848	3,028	5,091	2,826	2,265	1,695	962
牛久市	3,323	1,768	1,555	1,874	1,029	845	1,397	709
つくば市	13,777	7,844	5,933	9,617	5,583	4,034	3,615	1,918
ひたちなか市	5,747	3,280	2,467	3,084	1,869	1,215	2,577	1,360
鹿嶋市	2,616	1,580	1,036	1,586	992	594	975	541
潮来市	801	423	378	406	223	183	378	184
守谷市	2,921	1,552	1,369	1,855	992	863	1,022	540
常陸大宮市	1,127	639	488	500	325	175	609	305
那珂市	1,547	821	726	498	307	191	1,025	495
筑西市	3,116	1,781	1,335	1,973	1,168	805	1,139	610
坂東市	1,954	1,149	805	1,033	608	425	764	426
稲敷市	1,481	871	610	776	470	306	624	335
かすみがうら市	1,747	1,026	721	741	454	287	918	507
桜川市	1,124	569	555	512	283	229	583	268
神栖市	3,734	2,187	1,547	2,699	1,584	1,115	929	526
行方市	1,156	622	534	496	274	222	588	305
鉾田市	2,732	1,724	1,008	1,475	935	540	942	561
つくばみらい市	2,223	1,294	929	1,083	654	429	1,095	608
小美玉市	1,982	1,121	861	939	558	381	903	467

注1) 転出者数のその他は転出先が不明、国籍離脱、職権による消除等を表す。

2) 対前年比の茨城県から県西地域までの数値は、前年比増減数(ポイント)である。

(単位：人)

数				移 動 数			移動率 (%)	県・地域 市町村
内	そ の 他			総 数	男	女		
女	総 数	男	女					
21,659	4,229	2,912	1,317	246,178	140,222	105,956	8.64	茨 城 県
19,411	3,621	2,446	1,175	224,562	127,818	96,744	8.66	市 部
2,248	608	466	142	21,616	12,404	9,212	8.45	郡 部
2,492	142	71	71	18,706	10,666	8,040	5.49	県北地域
6,102	603	365	238	53,513	29,513	24,000	7.63	県央地域
1,695	565	411	154	22,225	13,453	8,772	8.39	鹿行地域
8,110	1,587	1,026	561	106,870	59,679	47,191	10.59	県南地域
3,260	1,332	1,039	293	44,864	26,911	17,953	8.43	県西地域
								(対前年比)
577	229	170	59	27,783	16,958	10,825	1.02	茨 城 県
583	165	105	60	24,617	15,169	9,448	0.99	市 部
△ 6	64	65	△ 1	3,166	1,789	1,377	1.32	郡 部
84	△ 17	△ 21	4	1,195	831	364	0.44	県北地域
238	26	△ 9	35	3,670	1,698	1,972	0.56	県央地域
△ 2	57	65	△ 8	3,658	2,713	945	1.46	鹿行地域
157	74	55	19	12,276	6,832	5,444	1.21	県南地域
100	89	80	9	6,984	4,884	2,100	1.39	県西地域
2,262	155	87	68	22,200	12,055	10,145	8.21	水 戸 市
1,153	78	40	38	9,613	5,637	3,976	5.61	日 立 市
1,357	196	130	66	14,462	8,265	6,197	10.19	土 浦 市
467	130	105	25	11,350	6,851	4,499	8.20	古 河 市
632	73	47	26	4,833	2,623	2,210	6.73	石 岡 市
218	176	138	38	4,349	2,665	1,684	8.72	結 城 市
561	248	144	104	6,932	3,799	3,133	9.13	龍 ヶ 崎 市
452	253	182	71	4,664	2,820	1,844	11.09	下 妻 市
603	247	181	66	7,008	4,077	2,931	11.64	常 総 市
408	18	7	11	2,171	1,103	1,068	4.57	常 陸 太 田 市
275	9	4	5	1,759	994	765	6.48	高 萩 市
267	14	9	5	2,431	1,375	1,056	5.94	北 茨 城 市
605	56	34	22	4,397	2,385	2,012	6.07	笠 間 市
733	90	60	30	14,732	8,281	6,451	14.21	取 手 市
688	52	30	22	6,919	3,680	3,239	8.21	牛 久 市
1,697	545	343	202	33,054	18,485	14,569	13.34	つ く ば 市
1,217	86	51	35	11,494	6,614	4,880	7.39	ひ ち な か 市
434	55	47	8	5,002	3,002	2,000	7.52	鹿 嶋 市
194	17	16	1	1,486	820	666	5.47	潮 来 市
482	44	20	24	6,326	3,288	3,038	9.15	守 谷 市
304	18	9	9	2,133	1,237	896	5.53	常 陸 大 宮 市
530	24	19	5	3,081	1,636	1,445	5.78	那 珂 市
529	4	3	1	6,521	3,768	2,753	6.55	筑 西 市
338	157	115	42	4,054	2,496	1,558	7.86	坂 東 市
289	81	66	15	2,761	1,649	1,112	7.23	稲 敷 市
411	88	65	23	3,792	2,238	1,554	9.60	か す み が う ら 市
315	29	18	11	1,981	1,050	931	5.18	桜 川 市
403	106	77	29	7,503	4,442	3,061	7.90	神 栖 市
283	72	43	29	2,343	1,339	1,004	7.49	行 方 市
381	315	228	87	5,891	3,850	2,041	13.08	鉾 田 市
487	45	32	13	5,161	2,952	2,209	10.25	つ く ば み ら い 市
436	140	96	44	4,159	2,342	1,817	8.68	小 美 玉 市

第8表 社会増減、転入者数及び転出者数(令和4年)―県・地域・市町村―(つづき)

その2 (東茨城郡～利根町)

県・地域 市町村	転 出 者							
	総 数			県 外			県	
	総 数	男	女	総 数	男	女	総 数	男
東 茨 城 郡	2,616	1,363	1,253	987	490	497	1,500	803
茨 城 町	1,260	704	556	360	210	150	813	443
大 洗 町	942	441	501	479	198	281	426	228
城 里 町	414	218	196	148	82	66	261	132
那 珂 郡	1,351	730	621	669	408	261	669	314
東 海 村	1,351	730	621	669	408	261	669	314
久 慈 郡	331	176	155	145	78	67	181	96
大 子 町	331	176	155	145	78	67	181	96
稲 敷 郡	2,843	1,572	1,271	1,326	773	553	1,409	724
美 浦 村	672	394	278	276	165	111	367	204
阿 見 町	1,888	1,041	847	905	527	378	927	471
河 内 町	283	137	146	145	81	64	115	49
結 城 郡	988	678	310	430	290	140	343	196
八 千 代 町	988	678	310	430	290	140	343	196
猿 島 郡	1,384	850	534	808	481	327	455	264
五 霞 町	335	199	136	238	135	103	73	41
境 町	1,049	651	398	570	346	224	382	223
北 相 馬 郡	620	359	261	425	255	170	178	90
利 根 町	620	359	261	425	255	170	178	90

(単位：人)

数				移動数			移動率 (%)	県・地域 市町村
内	その他			総数	男	女		
女	総数	男	女					
697	129	70	59	5,233	2,837	2,396	8.19	東茨城郡
370	87	51	36	2,432	1,432	1,000	7.88	茨城町
198	37	15	22	1,933	930	1,003	12.64	大洗町
129	5	4	1	868	475	393	4.90	城里町
355	13	8	5	2,949	1,644	1,305	7.79	那珂郡
355	13	8	5	2,949	1,644	1,305	7.79	東海村
85	5	2	3	599	320	279	3.94	久慈郡
85	5	2	3	599	320	279	3.94	大子町
685	108	75	33	6,607	3,640	2,967	9.28	稲敷郡
163	29	25	4	1,333	759	574	9.35	美浦村
456	56	43	13	4,776	2,632	2,144	9.74	阿見町
66	23	7	16	498	249	249	6.26	河内町
147	215	192	23	2,158	1,500	658	10.51	結城郡
147	215	192	23	2,158	1,500	658	10.51	八千代町
191	121	105	16	2,779	1,684	1,095	8.68	猿島郡
32	24	23	1	625	362	263	7.87	五霞町
159	97	82	15	2,154	1,322	832	8.95	境町
88	17	14	3	1,291	779	512	8.55	北相馬郡
88	17	14	3	1,291	779	512	8.55	利根町



第9表 従前の住所地(都道府県等)別転入者数(令和4年)―県・地域・市町村―

その1 (茨城県～坂東市)

従前の 住所地 (都道府県等)	茨 城 県	市 部	郡 部	県 北 地 域	県 央 地 域	鹿 行 地 域	県 南 地 域	県 西 地 域	水 戸 市	日 立 市	土 浦 市	古 河 市	石 岡 市	結 城 市	龍 ヶ 崎 市	下 妻 市
県 外 計	80,049	74,217	5,832	4,544	13,703	7,802	38,483	15,517	6,072	2,411	4,334	4,629	1,215	1,545	2,347	1,470
北海道	1,463	1,328	135	88	289	131	740	215	141	50	92	57	26	16	37	18
青森県	433	388	45	33	137	37	159	67	63	20	32	16	13	4	11	6
岩手県	476	438	38	39	82	30	234	91	41	21	35	34	1	9	9	4
宮城県	1,175	1,074	101	106	243	75	550	201	120	67	93	75	25	24	18	3
秋田県	284	262	22	23	91	17	101	52	57	15	21	26	3	7	8	1
山形県	404	377	27	37	106	22	177	62	55	23	36	22	7	9	12	6
福島県	1,955	1,818	137	443	549	116	617	230	264	196	105	69	40	33	29	17
栃木県	3,827	3,632	195	217	639	114	1,057	1,800	288	103	205	585	52	427	89	93
群馬県	1,671	1,544	127	101	277	126	658	509	106	51	144	143	32	59	31	52
埼玉県	6,685	6,115	570	362	1,114	332	2,936	1,941	516	181	413	872	103	143	181	120
千葉県	11,042	10,220	822	417	1,547	1,803	5,798	1,477	668	237	594	325	142	123	523	229
東京都	11,119	10,448	671	691	2,114	723	6,305	1,286	1,095	356	727	425	184	99	299	99
神奈川県	4,800	4,514	286	404	1,007	375	2,365	649	430	226	331	234	113	73	146	54
新潟県	637	583	54	53	111	48	319	106	62	29	50	20	16	21	24	13
富山県	236	223	13	27	36	15	101	57	15	8	12	9	10	3	6	9
石川県	295	282	13	15	55	13	148	64	22	7	25	29	7	5	20	-
福井県	211	186	25	18	39	26	88	40	9	9	7	6	1	3	9	3
山梨県	359	345	14	15	67	29	186	62	43	12	44	9	8	10	12	7
長野県	654	613	41	28	174	60	280	112	94	12	42	28	10	15	21	7
岐阜県	362	344	18	23	59	19	186	75	23	8	17	20	3	8	16	4
静岡県	1,304	1,195	109	108	294	73	601	228	107	66	95	69	29	20	68	24
愛知県	1,645	1,526	119	95	277	164	806	303	128	48	120	61	27	31	35	25
三重県	472	449	23	33	59	47	196	137	21	11	34	26	6	22	18	16
滋賀県	285	265	20	19	40	19	162	45	14	13	14	14	5	3	19	6
京都府	551	513	38	19	105	40	232	155	43	10	29	59	8	12	2	9
大阪府	1,345	1,258	87	120	254	98	666	207	132	42	75	55	25	16	36	9
兵庫県	931	855	76	99	158	49	489	136	60	74	60	42	20	22	19	7
奈良県	187	181	6	10	36	9	105	27	18	6	15	7	1	9	3	-
和歌山県	87	82	5	4	13	20	42	8	6	3	10	4	-	-	5	2
鳥取県	93	85	8	6	11	14	50	12	5	2	-	3	1	-	4	2
島根県	109	104	5	11	35	5	46	12	7	5	11	1	1	2	-	-
岡山県	364	340	24	14	57	54	162	77	24	8	16	18	3	13	21	17
広島県	592	552	40	42	80	48	334	88	27	26	45	24	2	5	39	8
山口県	254	246	8	18	94	26	98	18	38	13	22	4	3	6	5	-
徳島県	110	103	7	4	10	10	64	22	5	-	11	6	-	4	6	-
香川県	184	166	18	8	34	14	96	32	11	5	10	9	-	-	5	2
愛媛県	207	186	21	10	53	13	108	23	16	2	21	5	4	5	4	1
高知県	85	79	6	6	19	5	37	18	5	2	7	5	-	1	-	2
福岡県	957	856	101	52	210	94	456	145	83	36	73	33	30	11	21	8
佐賀県	142	136	6	8	31	17	61	25	22	4	18	6	1	2	4	4
長崎県	198	178	20	18	41	19	94	26	10	15	7	6	3	2	9	5
熊本県	269	244	25	14	37	23	153	42	19	5	28	5	3	3	11	3
大分県	205	194	11	25	48	16	85	31	24	22	9	7	3	3	3	8
宮崎県	183	174	9	4	41	23	86	29	22	3	11	4	9	4	5	5
鹿児島県	304	286	18	13	62	35	131	63	23	6	15	15	5	9	10	5
沖縄県	463	432	31	41	95	33	231	63	43	26	46	8	19	11	18	8
国 外	20,435	18,798	1,637	603	2,773	2,723	9,887	4,449	1,047	327	507	1,129	211	238	476	549
そ の 他	2,306	2,133	173	212	335	142	1,032	585	113	79	134	118	34	77	77	73

注1) 表側の都道府県等から表頭の県・地域・市町村への転入者数である。

2) その他(従前の住所地が不明、帰化、職権による記載等)は県外計に含まない。

(単位：人)

常 陸 太 田 市	高 萩 市	北 茨 城 市	笠 間 市	取 手 市	牛 久 市	つ く ば 市	ひ た ち な か 市	鹿 嶋 市	潮 来 市	守 谷 市	常 陸 大 宮 市	那 珂 市	筑 西 市	坂 東 市	従前の 住所地 (都道府県等)	県	外	計
2,488	358	365	824	1,060	6,581	2,052	13,684	3,146	1,451	344	2,356	432	346	2,064	1,373			
39	11	4	14	15	54	51	302	83	23	6	47	5	4	42	10	北	海	道
11	3	-	6	3	9	9	55	34	10	2	5	4	4	20	1	青	森	県
12	3	10	1	1	18	19	104	20	7	1	12	-	6	14	7	岩	手	県
19	5	9	12	9	42	17	235	71	22	3	35	13	2	31	17	宮	城	県
4	1	2	4	5	1	3	39	15	4	1	6	1	4	6	1	秋	田	県
9	1	5	5	9	13	5	67	27	7	3	3	2	7	11	-	山	形	県
29	21	30	167	40	45	32	237	137	34	1	26	10	14	50	12	福	島	県
99	29	13	32	85	47	52	411	159	26	10	43	25	29	400	64	栃	木	県
77	5	10	23	23	37	30	232	92	22	5	25	8	5	79	45	群	馬	県
174	26	39	75	91	280	161	1,002	261	72	25	254	26	38	175	156	埼	玉	県
245	45	37	53	144	1,056	407	1,446	367	317	150	472	35	39	152	182	千	葉	県
181	69	61	101	158	674	445	2,422	431	250	37	624	69	73	194	125	東	京	都
92	33	32	74	89	196	153	901	316	111	22	173	28	22	52	48	神	奈	川
14	7	7	3	5	20	23	124	16	13	-	13	5	1	8	14	新	潟	県
6	4	6	6	-	4	3	49	11	3	-	2	3	2	13	6	富	山	県
10	1	-	2	10	7	7	64	16	1	3	3	2	-	4	10	石	川	県
19	2	1	5	2	1	3	36	9	2	-	6	1	2	5	2	福	井	県
6	-	-	2	3	4	13	69	11	14	7	13	1	3	20	7	山	梨	県
18	4	6	4	8	9	16	108	41	8	5	14	2	1	21	8	長	野	県
28	2	1	4	-	13	11	98	12	3	2	5	6	5	4	3	岐	阜	県
44	10	8	17	22	42	33	203	85	16	5	27	6	4	26	22	静	岡	県
39	2	5	29	19	50	40	342	72	36	3	52	9	7	79	24	愛	知	県
20	2	11	7	3	11	14	75	23	8	2	7	2	1	28	12	三	重	県
6	1	-	5	6	7	9	58	11	5	1	18	-	1	8	6	滋	賀	県
13	2	1	4	2	9	13	136	35	6	-	16	1	2	14	26	京	都	府
59	7	2	61	13	46	34	299	65	28	3	48	7	5	19	13	大	阪	府
14	6	4	8	9	19	38	228	48	10	6	42	4	-	16	15	兵	庫	県
-	-	-	2	1	7	4	47	7	-	-	5	2	-	3	3	奈	良	県
-	-	-	1	-	1	3	17	2	7	-	2	-	1	1	1	和	歌	山
3	-	3	1	-	4	1	26	4	2	-	3	-	-	4	-	鳥	取	県
3	-	-	5	4	1	1	23	20	1	-	1	1	-	3	-	島	根	県
10	-	-	5	2	4	2	86	16	22	2	7	1	1	8	5	岡	山	県
13	-	6	2	3	20	26	141	30	8	1	27	7	1	20	4	広	島	県
4	-	2	1	-	9	8	30	22	7	-	3	1	-	1	-	山	口	県
1	-	-	4	-	-	2	29	4	2	-	2	-	-	7	1	徳	島	県
10	-	-	-	3	4	3	48	6	8	-	4	3	-	4	3	香	川	県
5	3	-	2	3	6	3	50	11	-	1	11	3	5	4	1	愛	媛	県
2	1	2	-	3	1	1	18	6	4	-	4	-	-	4	2	高	知	県
22	3	1	6	6	20	23	182	54	21	2	41	3	2	17	5	福	岡	県
3	-	-	2	3	3	5	22	3	4	-	4	2	-	6	1	佐	賀	県
5	-	-	2	-	5	4	36	22	3	1	7	1	-	4	-	長	崎	県
8	-	1	7	4	5	5	71	8	4	-	10	1	2	14	-	熊	本	県
7	-	-	1	6	6	4	42	4	3	-	2	2	1	3	1	大	分	県
6	-	1	-	3	9	-	33	8	4	-	3	-	1	4	3	宮	崎	県
6	1	2	1	7	2	9	76	14	12	1	8	1	2	12	4	鹿	児	島
15	-	4	4	6	15	5	83	22	8	2	9	6	-	7	5	沖	縄	県
1,078	48	39	54	232	3,745	302	3,282	415	273	31	212	123	49	447	498	国		外
69	11	24	23	28	79	44	479	62	38	7	40	67	35	109	67	そ	の	他

第9表 従前の住所地(都道府県等)別転入者数(令和4年)―県・地域・市町村―  
その2 (稲敷市～利根町)

従前の 住所地 (都道府県等)	稲 敷 市	か す み が う ら 市	桜 川 市	神 栖 市	行 方 市	鉾 田 市	つく ば み ら い 市	小 美 玉 市	東 茨 城 郡	茨 城 町	大 洗 町	城 里 町	那 珂 郡	東 海 村	久 慈 郡	大 子 町
県 外 計	775	1,059	473	2,873	754	2,380	1,858	1,098	1,306	443	716	147	675	675	154	154
北海道	19	18	8	64	7	31	21	13	22	6	15	1	11	11	4	4
青森県	1	4	-	17	-	8	5	12	6	3	1	2	15	15	-	-
岩手県	1	12	2	19	-	3	9	3	4	1	3	-	7	7	4	4
宮城県	8	16	1	39	3	8	14	18	12	6	5	1	11	11	-	-
秋田県	1	8	1	9	-	3	3	2	6	3	3	-	2	2	-	-
山形県	1	10	3	10	1	1	7	-	4	1	2	1	4	4	1	1
福島県	12	21	10	63	10	8	18	38	24	7	11	6	32	32	19	19
栃木県	16	38	67	45	16	17	38	29	30	15	5	10	19	19	15	15
群馬県	21	38	10	60	19	20	16	24	22	14	3	5	5	5	4	4
埼玉県	52	81	41	125	20	90	240	82	74	35	22	17	52	52	15	15
千葉県	236	125	44	1,031	99	206	370	121	139	78	48	13	69	69	10	10
東京都	95	167	51	297	40	99	401	100	146	62	45	39	111	111	35	35
神奈川県	41	79	37	175	28	39	114	52	56	28	19	9	42	42	11	11
新潟県	6	13	7	26	7	2	10	4	6	2	2	2	17	17	2	2
富山県	1	5	6	5	-	7	5	4	2	1	1	-	2	2	-	-
石川県	-	6	6	6	1	2	3	3	1	-	1	-	3	3	3	3
福井県	7	7	-	20	2	2	2	3	-	-	-	-	14	14	-	-
山梨県	2	8	-	5	2	1	7	2	-	-	-	-	5	5	-	-
長野県	3	18	4	26	4	17	19	20	7	1	5	1	3	3	-	-
岐阜県	2	8	-	6	-	8	7	17	1	-	1	-	1	1	2	2
静岡県	7	23	10	43	3	6	22	33	22	4	8	10	21	21	1	1
愛知県	14	36	19	93	11	21	29	20	16	6	7	3	15	15	2	2
三重県	2	12	4	33	3	1	8	6	5	2	3	-	-	-	-	-
滋賀県	7	8	-	7	3	3	-	7	-	-	-	-	1	1	-	-
京都府	3	4	3	16	-	18	7	10	5	1	3	1	8	8	1	1
大阪府	14	15	4	52	7	8	45	14	8	3	3	2	17	17	1	1
兵庫県	2	10	2	29	1	3	26	11	18	7	7	4	12	12	3	3
奈良県	3	8	3	3	6	-	10	8	-	-	-	-	2	2	-	-
和歌山県	1	2	-	12	-	1	-	-	2	1	1	-	2	2	-	-
鳥取県	-	3	-	10	-	2	1	1	-	-	-	-	1	1	-	-
島根県	1	5	1	4	-	-	2	1	1	-	1	-	2	2	-	-
岡山県	1	10	2	23	2	5	4	2	4	2	2	-	8	8	-	-
広島県	6	11	-	30	3	6	6	5	9	4	5	-	5	5	1	1
山口県	-	10	2	15	2	2	6	30	-	-	-	-	4	4	1	1
徳島県	2	1	3	2	1	5	4	1	-	-	-	-	-	-	-	-
香川県	1	10	2	4	-	2	3	6	2	1	-	1	6	6	-	-
愛媛県	-	3	-	9	2	1	2	3	4	1	3	-	11	11	-	-
高知県	2	2	2	1	-	-	2	-	2	1	1	-	3	3	1	1
福岡県	3	11	5	53	3	15	19	44	11	5	5	1	10	10	3	3
佐賀県	-	1	2	13	-	-	-	1	-	-	-	-	2	2	-	-
長崎県	2	11	2	4	-	11	1	-	1	-	1	-	8	8	-	-
熊本県	-	5	-	11	3	5	2	1	3	-	3	-	-	-	-	-
大分県	-	7	-	13	-	-	2	11	2	1	1	-	-	-	-	-
宮崎県	2	5	-	11	-	8	5	5	2	1	-	1	-	-	-	-
鹿児島県	1	2	6	9	2	11	1	8	2	-	2	-	6	6	2	2
沖縄県	3	13	1	12	2	9	7	15	8	6	2	-	1	1	1	1
国 外	173	149	102	313	441	1,665	335	308	617	134	466	17	105	105	12	12
そ の 他	22	45	10	59	7	31	27	45	38	21	6	11	14	14	8	8

(単位：人)

稲	美	阿	河	結	八	猿	五	境	北	利	従前の 住所地 (都道府県等)	計
敷	浦	見	内	城	千	島	霞		相	根		
郡	村	町	町	郡	町	郡	町	町	郡	町		
1,683	367	1,180	136	566	566	909	223	686	539	539	県	外
72	11	60	1	6	6	19	1	18	1	1	北	海
14	1	12	1	7	7	2	-	2	1	1	青	森
14	4	10	-	-	-	9	6	3	-	-	岩	手
38	5	31	2	15	15	16	2	14	9	9	宮	城
8	2	6	-	2	2	4	1	3	-	-	秋	田
12	2	10	-	-	-	2	-	2	4	4	山	形
50	8	42	-	4	4	6	2	4	2	2	福	島
60	8	52	-	28	28	37	5	32	6	6	栃	木
46	9	37	-	18	18	26	3	23	6	6	群	馬
139	27	102	10	46	46	214	90	124	30	30	埼	玉
318	82	185	51	76	76	101	27	74	109	109	千	葉
236	55	172	9	37	37	75	21	54	31	31	東	京
104	24	76	4	17	17	42	3	39	14	14	神	奈
19	6	11	2	4	4	5	-	5	1	1	新	潟
4	1	3	-	-	-	5	-	5	-	-	富	山
6	1	5	-	-	-	-	-	-	-	-	石	川
9	5	4	-	-	-	2	1	1	-	-	福	井
6	2	4	-	2	2	1	1	-	-	-	山	梨
19	1	16	2	5	5	6	-	6	1	1	長	野
5	-	5	-	4	4	4	-	4	1	1	岐	阜
49	4	38	7	6	6	7	2	5	3	3	静	岡
55	9	40	6	8	8	17	7	10	6	6	愛	知
9	1	6	2	3	3	6	-	6	-	-	三	重
16	10	4	2	1	1	1	-	1	1	1	滋	賀
5	2	3	-	16	16	3	-	3	-	-	京	都
24	5	18	1	10	10	22	3	19	5	5	大	阪
24	8	16	-	10	10	8	-	8	1	1	兵	庫
2	-	2	-	2	2	-	-	-	-	-	奈	良
-	-	-	-	-	-	-	-	-	1	1	和	歌
7	3	4	-	-	-	-	-	-	-	-	鳥	取
-	-	-	-	-	-	2	2	-	-	-	島	根
8	5	3	-	3	3	1	1	-	-	-	岡	山
11	3	8	-	2	2	12	-	12	-	-	広	島
2	-	2	-	-	-	1	-	1	-	-	山	口
5	-	5	-	-	-	-	-	-	2	2	徳	島
8	1	6	1	-	-	2	1	1	-	-	香	川
4	-	3	1	2	2	-	-	-	-	-	愛	媛
-	-	-	-	-	-	-	-	-	-	-	高	知
29	7	20	2	36	36	8	-	8	4	4	福	岡
3	-	3	-	-	-	1	-	1	-	-	佐	賀
9	-	9	-	1	1	1	-	1	-	-	長	崎
12	8	3	1	6	6	3	-	3	1	1	熊	本
6	-	4	2	1	1	1	-	1	1	1	大	分
4	-	4	-	-	-	3	-	3	-	-	宮	崎
2	-	1	1	5	5	1	-	1	-	-	鹿	児
7	-	5	2	3	3	5	2	3	6	6	沖	縄
203	47	130	26	180	180	228	42	186	292	292	国	外
40	22	17	1	20	20	42	20	22	11	11	そ	の
											他	

第10表 転出先の住所地(都道府県等)別転出者数(令和4年)―県・地域・市町村―  
その1 (茨城県～坂東市)

転出先の 住所地 (都道府県等)	茨 城 県	市 部	郡 部	北 地 域	県 央 地 域	鹿 行 地 域	県 南 地 域	県 西 地 域	水 戸 市	日 立 市	土 浦 市	古 河 市	石 岡 市	結 城 市	龍 ヶ 崎 市	下 妻 市
県 外 計	67,576	62,786	4,790	5,042	13,208	6,662	29,448	13,216	6,118	2,846	3,571	4,290	1,129	1,382	1,960	963
北海道	1,318	1,202	116	93	323	87	632	183	124	59	96	54	17	11	80	13
青森県	383	344	39	25	105	28	167	58	45	13	25	32	14	3	15	4
岩手県	352	335	17	29	61	30	175	57	32	19	30	16	7	7	23	8
宮城県	1,021	974	47	85	280	63	457	136	128	46	78	60	15	11	13	6
秋田県	176	155	21	15	46	17	66	32	18	11	13	12	2	2	5	3
山形県	375	362	13	31	96	21	175	52	52	10	15	26	8	4	17	6
福島県	1,723	1,616	107	463	457	94	500	209	214	185	91	73	17	13	25	23
栃木県	4,167	3,895	272	276	689	167	1,108	1,927	337	125	136	648	69	401	87	121
群馬県	1,892	1,741	151	113	343	159	670	607	151	55	78	240	28	48	55	37
埼玉県	7,109	6,412	697	428	1,363	484	2,693	2,141	655	241	362	960	123	164	143	99
千葉県	9,966	9,263	703	552	1,541	1,629	5,128	1,116	811	341	564	231	156	77	442	113
東京都	12,520	11,735	785	1,064	2,883	1,032	5,653	1,888	1,506	654	709	630	245	180	353	151
神奈川県	5,422	5,010	412	483	1,309	571	2,382	677	566	311	280	234	124	62	126	57
新潟県	576	544	32	30	110	51	298	87	63	21	30	31	2	16	18	7
富山県	199	185	14	13	40	10	98	38	16	9	14	8	1	5	10	2
石川県	303	295	8	17	49	19	178	40	30	11	13	17	10	4	4	3
福井県	137	122	15	11	38	14	53	21	7	8	13	4	3	1	-	9
山梨県	381	363	18	42	73	26	156	84	24	23	31	20	2	17	9	3
長野県	737	685	52	29	163	69	322	154	74	13	45	54	14	29	28	5
岐阜県	342	307	35	19	75	18	156	74	38	8	15	20	11	10	2	2
静岡県	1,164	1,096	68	89	255	132	478	210	116	37	66	61	20	26	40	11
愛知県	1,492	1,371	121	127	301	117	677	270	134	81	75	68	21	17	43	28
三重県	393	366	27	29	60	37	185	82	32	15	21	12	11	12	10	18
滋賀県	335	319	16	17	46	27	173	72	21	12	29	24	11	3	11	9
京都府	471	444	27	29	105	29	236	72	50	18	26	20	6	6	5	2
大阪府	1,345	1,270	75	78	288	157	658	164	138	42	61	41	16	16	34	24
兵庫県	899	846	53	99	186	62	405	147	91	75	47	63	13	16	23	5
奈良県	163	153	10	24	26	7	89	17	16	13	11	4	1	3	4	1
和歌山県	93	90	3	2	20	12	44	15	12	1	9	5	-	-	14	2
鳥取県	67	63	4	5	9	-	42	11	1	3	2	1	-	1	2	1
島根県	75	70	5	7	15	2	39	12	5	6	9	5	-	-	2	1
岡山県	379	358	21	23	43	49	238	26	11	16	12	12	2	1	9	2
広島県	421	398	23	30	64	31	224	72	29	20	32	20	9	8	11	5
山口県	193	177	16	15	41	22	91	24	16	8	19	7	5	4	1	2
徳島県	70	68	2	2	13	7	33	15	10	-	-	9	1	1	-	-
香川県	144	136	8	5	22	9	96	12	9	4	14	2	-	1	4	-
愛媛県	283	277	6	15	49	10	184	25	24	3	11	8	-	-	1	2
高知県	104	88	16	8	13	5	61	17	1	2	7	9	-	2	2	-
福岡県	808	768	40	62	189	90	351	116	70	32	57	64	14	4	19	8
佐賀県	112	105	7	6	16	6	67	17	6	2	7	7	1	2	4	-
長崎県	153	140	13	11	38	16	70	18	19	10	8	9	5	-	4	-
熊本県	355	341	14	12	57	25	159	102	34	8	15	12	6	5	7	2
大分県	201	192	9	18	22	21	108	32	9	10	7	9	3	-	9	12
宮崎県	242	224	18	4	58	4	155	21	3	3	10	1	10	2	3	4
鹿児島県	325	314	11	23	37	30	200	35	18	13	13	19	3	3	9	2
沖縄県	448	423	25	36	73	81	200	58	32	16	20	23	20	4	18	1
国 外	7,742	7,144	598	448	1,118	1,085	3,118	1,973	320	233	345	405	83	180	216	149
そ の 他	4,229	3,621	608	142	603	565	1,587	1,332	155	78	196	130	73	176	248	253

注1) 表頭の県・地域・市町村から表側の都道府県等への転出者数である。  
2) その他(転出先の住所地在不明、国籍離脱、職権による消除等)は県外計に含まない。

(単位：人)

常 陸 太 田 市	常 陸 大 宮 市	高 萩 市	北 茨 城 市	笠 間 市	取 手 市	牛 久 市	つ く ば 市	ひ た ち な か 市	鹿 嶋 市	潮 来 市	守 谷 市	常 陸 大 宮 市	那 珂 市	筑 西 市	坂 東 市	転出先の 住所地 (都道府県等)		
1,825	445	422	684	913	5,091	1,874	9,617	3,084	1,586	406	1,855	500	498	1,973	1,033	県	外	計
45	10	4	6	34	52	44	219	90	31	7	28	11	6	17	18	北	海	道
5	2	4	4	3	52	3	25	14	15	3	10	2	4	7	3	青	森	県
8	4	1	4	2	30	8	52	17	14	-	9	1	2	3	5	岩	手	県
17	6	6	13	6	94	24	172	100	16	1	27	13	8	22	5	宮	城	県
4	1	2	-	3	2	6	20	12	3	1	2	1	2	3	2	秋	田	県
5	3	5	9	15	39	7	56	15	11	1	7	3	4	6	1	山	形	県
24	17	62	128	44	83	24	163	97	37	2	25	55	32	39	20	福	島	県
99	29	16	33	86	195	51	342	134	48	11	38	48	19	390	59	栃	木	県
99	13	12	23	35	148	36	186	87	23	6	20	8	5	70	40	群	馬	県
161	53	48	42	84	536	158	799	266	124	39	193	35	50	192	175	埼	玉	県
214	49	41	56	111	1,087	330	1,198	298	404	125	353	55	62	151	189	千	葉	県
272	89	75	139	192	755	401	2,021	643	301	89	401	73	100	279	142	東	京	都
107	37	41	43	77	366	198	781	352	157	31	152	38	47	98	49	神	奈	川
6	3	2	1	4	87	19	105	21	17	2	7	2	6	18	4	新	潟	県
3	3	1	-	4	10	2	46	11	3	-	4	-	5	7	7	富	山	県
8	1	2	1	1	81	5	47	9	5	1	3	2	2	5	2	石	川	県
1	-	-	2	-	1	-	28	14	1	-	4	-	-	3	1	福	井	県
10	4	-	10	12	17	8	59	18	7	1	9	5	9	26	2	山	梨	県
19	3	3	3	9	49	21	96	48	11	4	24	4	2	13	13	長	野	県
12	4	2	2	3	47	4	53	3	4	2	-	3	6	13	8	岐	阜	県
25	7	8	21	17	79	35	144	58	29	13	35	12	11	36	15	静	岡	県
52	10	6	12	10	100	56	228	82	37	5	28	17	15	35	22	愛	知	県
15	3	2	5	4	19	7	67	13	12	2	8	4	-	17	2	三	重	県
14	1	-	3	3	29	22	41	12	8	-	7	1	1	11	3	滋	賀	県
12	-	2	6	4	25	13	129	33	4	3	14	3	5	14	6	京	都	府
19	5	6	13	19	78	36	300	78	27	5	55	12	13	28	13	大	阪	府
19	2	7	5	5	76	22	143	52	24	-	23	8	10	16	12	兵	庫	県
6	5	2	2	-	27	5	23	4	6	-	9	1	-	1	2	奈	良	県
7	-	1	-	2	2	1	9	2	1	-	6	-	1	-	1	和	歌	山
4	1	-	-	-	18	2	13	6	-	-	1	1	-	-	1	鳥	取	県
-	1	-	-	-	11	4	7	7	-	-	1	-	1	6	-	島	根	県
2	2	2	3	-	148	7	30	13	14	-	3	-	2	4	4	岡	山	県
14	2	2	-	1	37	16	89	18	11	-	14	6	4	7	9	広	島	県
-	1	2	1	-	16	5	35	14	6	1	2	3	2	6	1	山	口	県
-	-	1	-	-	-	12	11	1	2	-	3	1	1	1	3	徳	島	県
6	-	1	-	1	32	2	27	3	2	-	8	-	-	1	1	香	川	県
7	-	1	3	-	125	-	37	17	2	-	7	8	1	7	1	愛	媛	県
-	1	1	-	8	2	3	25	4	2	-	4	4	-	2	1	高	知	県
5	10	6	9	12	39	21	128	58	25	5	23	4	2	18	10	福	岡	県
1	1	-	2	-	9	5	26	6	2	-	6	-	-	5	-	佐	賀	県
-	-	-	1	-	8	5	28	10	3	-	3	-	2	1	-	長	崎	県
69	1	-	2	1	44	10	55	18	8	-	5	1	2	7	4	熊	本	県
3	3	3	2	1	22	16	38	8	3	3	4	-	1	3	4	大	分	県
8	-	-	1	1	78	3	38	14	1	-	4	-	1	3	-	宮	崎	県
5	-	6	1	4	75	5	71	5	4	-	10	3	3	5	1	鹿	児	島
5	6	5	4	2	20	13	72	15	5	4	18	5	3	13	2	沖	縄	県
408	52	31	69	93	241	199	1,335	284	116	39	238	47	46	364	170	国	外	
247	18	9	14	56	90	52	545	86	55	17	44	18	24	4	157	そ	の	他

第10表 転出先の住所地(都道府県等)別転出者数(令和4年)―県・地域・市町村―  
その2 (稲敷市～利根町)

転出先の 住所地 (都道府県等)	稲 敷 市	か す み が う ら 市	桜 川 市	神 栖 市	行 方 市	銚 田 市	つく ば み ら い 市	小 美 玉 市	東 茨 城 郡	茨 城 町	大 洗 町	城 里 町	那 珂 郡	東 海 村	久 慈 郡	大 子 町
県 外 計	776	741	512	2,699	496	1,475	1,083	939	987	360	479	148	669	669	145	145
北海道	18	8	6	33	2	14	13	32	19	4	13	2	18	18	3	3
青森県	2	1	-	8	1	1	6	18	-	-	-	-	21	21	-	-
岩手県	3	7	4	10	3	3	-	3	2	2	-	-	3	3	-	-
宮城県	3	5	10	42	-	4	7	16	13	7	5	1	9	9	1	1
秋田県	2	5	3	8	-	5	2	-	6	3	3	-	5	5	-	-
山形県	5	6	1	6	2	1	10	6	2	-	1	1	2	2	1	1
福島県	9	19	6	37	3	15	13	21	20	6	5	9	29	29	16	16
栃木県	20	41	86	34	7	67	71	47	46	12	24	10	20	20	25	25
群馬県	28	33	16	36	23	71	18	13	39	14	17	8	13	13	2	2
埼玉県	50	69	61	138	28	155	105	104	133	34	77	22	71	71	9	9
千葉県	237	120	37	888	68	144	211	100	76	35	26	15	83	83	10	10
東京都	108	129	104	421	66	155	214	138	178	85	58	35	126	126	34	34
神奈川県	56	68	28	223	33	127	93	48	167	34	115	18	52	52	13	13
新潟県	2	4	2	19	6	7	8	4	4	1	3	-	8	8	1	1
富山県	2	2	2	6	-	1	-	1	-	-	-	-	3	3	-	-
石川県	1	3	1	8	2	3	6	4	1	-	1	-	2	2	-	-
福井県	-	4	-	7	-	6	-	5	1	-	1	-	11	11	1	1
山梨県	2	6	3	9	1	8	5	3	3	2	1	-	4	4	-	-
長野県	3	5	11	17	5	32	16	12	12	2	8	2	6	6	3	3
岐阜県	1	6	3	10	-	2	6	7	13	10	1	2	5	5	-	-
静岡県	8	10	14	53	13	24	18	34	10	5	5	-	9	9	4	4
愛知県	25	18	16	56	2	17	30	25	25	13	8	4	10	10	1	1
三重県	12	6	1	17	5	1	10	3	3	1	2	-	5	5	-	-
滋賀県	9	2	5	14	3	2	4	4	5	1	4	-	-	-	-	-
京都府	1	1	2	12	4	6	7	5	3	1	1	1	5	5	-	-
大阪府	5	16	11	72	7	46	22	12	13	9	2	2	15	15	-	-
兵庫県	10	6	5	14	1	23	22	8	6	1	3	2	14	14	2	2
奈良県	1	1	-	1	-	-	2	2	1	-	1	-	3	3	1	1
和歌山県	2	1	-	8	1	2	-	-	1	1	-	-	2	2	-	-
鳥取県	1	-	-	-	-	-	3	1	-	-	-	-	1	1	-	-
島根県	2	-	-	1	1	-	-	-	1	1	-	-	1	1	-	-
岡山県	3	5	1	28	4	3	10	5	3	2	-	1	9	9	-	-
広島県	3	3	2	13	1	6	3	3	4	-	3	1	5	5	-	-
山口県	1	-	1	9	-	6	-	3	1	1	-	-	5	5	-	-
徳島県	2	1	1	4	-	1	2	-	-	-	-	-	1	1	-	-
香川県	-	3	-	4	2	1	5	3	2	1	1	-	4	4	-	-
愛媛県	-	1	-	8	-	-	1	2	-	-	-	-	5	5	-	-
高知県	2	2	-	-	-	3	1	-	-	-	-	-	-	-	-	-
福岡県	1	6	-	51	2	7	23	35	6	2	3	1	6	6	1	1
佐賀県	3	1	2	3	1	-	3	-	2	-	2	-	2	2	1	1
長崎県	-	1	6	10	3	-	3	1	3	2	1	-	3	3	-	-
熊本県	2	3	-	10	1	6	3	-	1	-	1	-	1	1	-	-
大分県	-	2	-	8	-	7	1	1	1	-	-	1	1	1	-	-
宮崎県	1	2	1	3	-	-	5	24	15	-	15	-	-	-	-	-
鹿児島県	1	3	-	13	4	9	3	3	1	-	1	-	3	3	-	-
沖縄県	3	-	4	12	3	57	7	11	9	3	6	-	1	1	-	-
国 外	126	106	56	315	188	427	91	172	136	65	61	10	67	67	16	16
そ の 他	81	88	29	106	72	315	45	140	129	87	37	5	13	13	5	5

(単位：人)

稲	美	阿	河	結	八	猿	五	境	北	利	転出先の 住所地 (都道府県等)		
敷	浦	見	内	城	千	島	霞	町	相	根			
郡	村	町	町	郡	町	郡	町	町	郡	町			
1,326	276	905	145	430	430	808	238	570	425	425	県	外	計
50	9	39	2	7	7	12	7	5	7	7	北	海	道
6	1	5	-	-	-	4	-	4	8	8	青	森	県
6	2	4	-	1	1	5	4	1	-	-	岩	手	県
18	1	16	1	2	2	3	-	3	1	1	宮	城	県
1	-	1	-	-	-	3	-	3	6	6	秋	田	県
5	1	4	-	-	-	3	-	3	-	-	山	形	県
23	1	22	-	2	2	9	1	8	8	8	福	島	県
53	13	34	6	47	47	76	13	63	5	5	栃	木	県
24	3	21	-	17	17	40	10	30	16	16	群	馬	県
127	22	92	13	50	50	279	118	161	28	28	埼	玉	県
283	68	149	66	25	25	79	16	63	147	147	千	葉	県
247	42	182	23	44	44	86	23	63	70	70	東	京	都
101	24	72	5	16	16	26	3	23	37	37	神	奈	川
12	3	9	-	-	-	3	2	1	4	4	新	潟	県
6	-	6	-	1	1	3	-	3	1	1	富	山	県
5	3	1	1	-	-	-	-	-	-	-	石	川	県
-	-	-	-	1	1	1	-	1	-	-	福	井	県
6	4	1	1	3	3	-	-	-	2	2	山	梨	県
14	5	8	1	10	10	-	-	-	7	7	長	野	県
11	4	7	-	1	1	5	1	4	-	-	岐	阜	県
23	4	17	2	6	6	16	3	13	-	-	静	岡	県
45	14	29	2	13	13	19	5	14	8	8	愛	知	県
9	2	7	-	3	3	2	-	2	5	5	三	重	県
7	4	3	-	1	1	2	-	2	1	1	滋	賀	県
5	1	4	-	5	5	5	2	3	4	4	京	都	府
34	7	24	3	4	4	8	1	7	1	1	大	阪	府
15	4	11	-	4	4	7	1	6	5	5	兵	庫	県
5	1	4	-	-	-	-	-	-	-	-	奈	良	県
-	-	-	-	-	-	-	-	-	-	-	和	歌	山
-	-	-	-	-	-	3	-	3	-	-	鳥	取	県
3	-	2	1	-	-	-	-	-	-	-	島	根	県
8	1	5	2	-	-	-	-	-	1	1	岡	山	県
6	1	4	1	5	5	2	-	2	1	1	広	島	県
7	4	3	-	-	-	3	1	2	-	-	山	口	県
1	-	1	-	-	-	-	-	-	-	-	徳	島	県
1	-	1	-	-	-	1	-	1	-	-	香	川	県
1	-	1	-	-	-	-	-	-	-	-	愛	媛	県
1	1	-	-	-	-	3	1	2	12	12	高	知	県
20	3	16	1	3	3	4	-	4	-	-	福	岡	県
2	-	2	-	-	-	-	-	-	-	-	佐	賀	県
4	3	1	-	-	-	2	-	2	1	1	長	崎	県
8	1	2	5	1	1	2	1	1	1	1	熊	本	県
5	-	5	-	-	-	1	-	1	1	1	大	分	県
1	-	1	-	-	-	2	-	2	-	-	宮	崎	県
6	2	4	-	-	-	-	-	-	1	1	鹿	児	島
5	-	5	-	-	-	6	2	4	4	4	沖	縄	県
106	17	80	9	158	158	83	23	60	32	32	国	外	
108	29	56	23	215	215	121	24	97	17	17	そ	の	他



第11表 従前の住所地(県・地域・市町村)別転入者数(令和4年)―県・地域・市町村―  
その1 (茨城県～坂東市)

従前の 住所地 (県・地域 市町村)	茨 城 県	市 部	郡 部	県 北 地 域	県 央 地 域	鹿 行 地 域	県 南 地 域	県 西 地 域	水 戸 市	日 立 市	土 浦 市	古 河 市	石 岡 市	結 城 市	龍 ヶ 崎 市	下 妻 市
県内計	45,879	40,401	5,478	3,603	13,056	3,242	19,017	6,961	5,004	1,742	3,314	1,196	1,131	674	1,114	826
市部	41,158	36,037	5,121	3,242	11,490	3,050	17,201	6,175	4,197	1,553	2,903	850	1,062	615	950	731
郡部	4,721	4,364	357	361	1,566	192	1,816	786	807	189	411	346	69	59	164	95
県北地域	5,111	4,533	578	1,355	2,619	102	807	228	992	557	183	38	52	27	23	12
県央地域	12,562	11,059	1,503	1,559	6,539	717	3,037	710	2,382	815	577	139	504	71	87	63
鹿行地域	3,802	3,438	364	113	905	1,604	849	331	383	52	154	69	96	23	76	31
県南地域	17,213	15,039	2,174	422	2,326	670	11,915	1,880	933	251	2,106	228	396	88	851	249
県西地域	7,191	6,332	859	154	667	149	2,409	3,812	314	67	294	722	83	465	77	471
水戸市	4,733	3,994	739	649	2,154	351	1,291	288	*	327	242	52	133	27	40	22
日立市	2,432	2,076	356	364	1,431	49	479	109	500	*	102	15	32	13	16	6
土浦市	2,903	2,360	543	72	436	86	2,093	216	177	43	*	33	117	13	92	30
古河市	976	749	227	26	126	28	254	542	66	12	40	*	14	102	13	54
石岡市	1,255	1,163	92	44	533	66	540	72	124	31	161	10	*	4	10	8
結城市	495	453	42	17	52	19	98	309	28	4	16	102	3	*	5	26
龍ヶ崎市	1,181	987	194	25	95	41	968	52	44	10	108	1	12	6	*	5
下妻市	1,072	896	176	14	62	27	334	635	36	6	49	75	14	101	8	*
常総市	1,400	1,225	175	14	65	14	742	565	25	6	55	75	16	25	21	145
常陸太田市	801	708	93	205	467	16	82	31	151	128	26	11	7	2	1	1
高萩市	559	541	18	340	115	4	79	21	57	233	16	4	1	2	2	2
北茨城市	537	503	34	292	137	11	81	16	68	161	11	1	5	7	3	-
笠間市	1,182	1,092	90	64	643	34	325	116	394	32	61	13	81	11	5	9
取手市	1,695	1,522	173	30	176	155	1,090	244	59	11	119	39	27	14	181	36
牛久市	1,402	1,124	278	31	102	29	1,156	84	42	10	213	11	16	6	121	7
つくば市	3,561	3,241	320	136	535	123	2,129	638	304	88	673	69	112	26	129	105
ひたちなか市	2,574	2,180	394	368	1,537	85	461	123	894	236	101	34	39	10	14	17
鹿嶋市	976	905	71	33	174	513	202	54	92	12	36	16	10	3	16	9
潮来市	379	362	17	4	47	227	82	19	22	1	12	6	9	-	4	2
守谷市	1,022	990	32	13	88	17	725	179	45	10	36	18	10	2	25	15
常陸大宮市	601	535	66	94	371	20	71	45	162	27	25	7	5	3	-	2
那珂市	1,008	906	102	198	623	31	132	24	285	55	33	4	12	1	8	2
筑西市	1,121	1,063	58	35	176	22	362	526	76	19	55	79	18	177	12	102
坂東市	752	642	110	15	33	19	288	397	17	8	34	82	6	12	6	49
稲敷市	617	453	164	7	29	51	499	31	12	5	60	2	6	3	112	5
かすみがうら市	909	841	68	22	143	28	676	40	37	17	366	4	64	3	14	9
桜川市	582	553	29	14	114	6	175	273	47	3	27	15	9	12	4	22
神栖市	927	881	46	33	163	433	237	61	70	18	32	17	14	12	41	10
行方市	584	493	91	8	131	203	155	87	46	4	42	11	24	2	10	6
銚田市	936	797	139	35	390	228	173	110	153	17	32	19	39	6	5	4
つくばみらい市	1,082	964	118	14	78	36	715	239	47	8	37	21	4	5	24	18
小美玉市	904	838	66	26	264	78	507	29	117	11	83	4	203	5	8	3
茨城町	814	783	31	41	511	62	150	50	309	24	31	15	21	1	7	5
大洗町	422	382	40	19	233	60	56	54	137	9	9	10	7	15	2	5
城里町	257	243	14	32	189	5	21	10	112	6	4	3	3	1	-	-
東海村	668	641	27	162	385	11	94	16	134	115	13	4	5	-	3	-
大子町	181	170	11	60	98	2	15	6	54	8	3	-	2	-	1	1
美浦村	366	247	119	1	13	10	330	12	8	1	59	7	4	-	16	-
阿見町	922	868	54	25	75	19	743	60	30	17	260	11	24	3	45	7
河内町	116	107	9	-	16	3	95	2	2	-	3	1	-	-	33	1
八千代町	342	320	22	2	13	6	76	245	4	1	10	100	2	24	3	57
五霞町	72	65	7	2	2	1	9	58	2	2	2	42	-	2	2	-
境町	379	366	13	15	24	7	71	262	13	6	6	152	1	10	3	16
利根町	182	172	10	2	7	6	156	11	2	-	11	1	-	3	49	3

注1) 表側の県・地域・市町村から表頭の県・地域・市町村への転入者数である。  
2) 市町村以外の項目は、自地域内移動数も含む。

(単位：人)

常 陸 太 田 市	常 陸 太 田 市	高 萩 市	北 茨 城 市	笠 間 市	取 手 市	牛 久 市	つ く ば 市	ひ た ち な か 市	鹿 嶋 市	潮 来 市	守 谷 市	常 陸 大 宮 市	那 珂 市	筑 西 市	坂 東 市	従前の 住所地 (県・地域 市町村)	
971	534	374	340	1,144	1,196	1,500	5,114	2,539	897	334	1,009	507	1,153	1,232	660	県内計	
902	485	354	326	1,035	1,100	1,331	4,682	2,173	856	319	979	423	1,058	1,173	567	市部	
69	49	20	14	109	96	169	432	366	41	15	30	84	95	59	93	郡部	
27	203	234	206	79	31	61	299	666	26	6	30	120	365	72	16	県北地域	
97	249	79	70	619	144	210	971	1,327	151	38	102	293	640	171	46	県央地域	
32	10	11	12	74	39	53	214	112	553	217	22	21	29	21	32	県鹿行地域	
475	41	43	36	266	873	1,102	2,530	345	141	67	595	43	92	300	221	県南地域	
340	31	7	16	106	109	74	1,100	89	26	6	260	30	27	668	345	県西地域	
46	94	42	38	382	61	96	503	699	66	24	57	121	309	81	19	水戸市	
18	127	108	99	47	14	35	185	443	11	4	21	21	116	35	5	日立市	
59	6	6	6	57	73	184	670	80	26	12	38	10	22	36	19	土浦市	
39	6	1	1	11	7	14	116	19	9	1	14	6	5	72	83	古河市	
14	1	5	1	71	19	32	150	31	18	5	11	5	11	15	5	石岡市	
6	-	1	3	5	2	2	51	6	1	-	4	9	2	122	13	結城市	
20	4	9	2	12	140	213	185	17	12	3	29	-	1	4	11	龍ヶ崎市	
89	5	-	-	8	7	12	148	5	1	2	33	2	1	172	26	下妻市	
*	-	-	5	6	47	14	318	9	3	-	115	2	6	47	127	常総市	
4	*	6	11	6	6	7	29	99	2	-	2	49	117	9	1	常陸太田市	
-	10	*	93	3	7	3	35	32	2	-	1	4	9	9	4	高萩市	
2	7	118	*	6	3	9	31	32	4	1	3	6	4	3	2	北茨城市	
7	9	1	4	*	12	24	84	78	6	2	14	14	30	36	2	笠間市	
56	2	3	6	9	*	72	257	30	15	7	152	8	13	21	31	取手市	
15	3	8	-	17	97	*	339	12	4	3	25	9	-	21	12	牛久市	
128	16	7	15	62	139	315	*	80	33	9	156	7	15	150	56	つくば市	
20	63	11	12	56	22	30	160	*	31	1	16	37	215	23	8	ひたちなか市	
8	7	4	6	15	10	9	45	23	*	91	10	3	8	5	5	鹿嶋市	
1	1	-	-	1	6	3	27	5	103	*	2	1	2	1	-	潮来市	
72	2	-	-	5	200	26	214	19	10	-	*	-	8	15	42	守谷市	
1	47	2	3	15	1	5	14	43	6	-	3	*	105	15	3	常陸大宮市	
4	53	10	2	16	10	12	34	214	13	-	2	75	*	8	4	那珂市	
27	7	3	1	32	8	13	190	31	5	1	25	4	7	*	19	筑西市	
142	1	-	3	1	25	10	106	5	3	-	50	3	2	18	*	坂東市	
8	-	-	1	5	21	75	44	8	5	19	4	1	1	8	1	稲敷市	
7	3	-	2	15	15	17	129	29	4	1	10	-	12	6	4	かずみがうら市	
7	5	-	3	40	5	5	93	8	2	1	8	3	2	210	2	桜川市	
10	1	5	2	13	9	23	74	45	306	78	6	4	6	5	4	神栖市	
2	-	-	-	16	8	7	30	8	43	38	1	3	2	2	7	行方市	
11	1	2	4	29	6	11	38	31	101	10	3	10	11	8	16	銚田市	
77	4	1	1	2	95	26	306	10	4	1	155	-	4	10	33	つくばみらい市	
2	-	1	2	72	25	27	77	22	7	5	9	6	12	6	3	小美玉市	
4	3	6	3	51	11	10	47	73	11	6	2	3	12	8	5	茨城町	
8	2	-	4	9	1	2	15	54	11	-	-	3	9	2	2	大洗町	
2	3	1	-	20	-	2	10	20	2	-	-	21	13	3	-	城里町	
4	22	7	5	13	2	7	41	167	4	-	2	13	40	4	3	東海村	
2	12	-	-	2	-	2	5	17	1	1	-	40	14	1	1	大子町	
1	-	-	-	2	8	27	33	1	1	1	-	-	-	1	3	美浦村	
16	-	4	1	8	23	89	169	19	8	4	10	3	1	12	3	阿見町	
-	-	-	-	-	8	13	10	9	-	2	1	-	4	-	-	-	河内町
19	1	-	-	-	1	2	39	2	-	-	6	-	-	16	17	八千代町	
2	-	-	-	-	-	1	4	-	-	-	-	-	-	3	2	五霞町	
9	6	2	-	3	7	1	35	4	2	1	5	1	2	8	56	境町	
2	-	-	1	1	35	13	24	-	1	-	4	-	-	1	1	利根町	

第11表 従前の住所地(県・地域・市町村)別転入者数(令和4年)―県・地域・市町村―  
その2 (稲敷市～利根町)

従前の 住所地 (県・地域 市町村)	稲 敷 市	か す み が う ら 市	桜 川 市	神 栖 市	行 方 市	鉾 田 市	つく ば み ら い 市	小 美 玉 市	東 茨 城 郡	茨 城 町	大 洗 町	城 里 町	那 珂 郡	東 海 村	久 慈 郡	大 子 町
県内計	483	941	374	837	426	748	1,053	1,034	1,273	708	269	296	909	909	106	106
市部	362	883	355	802	409	664	997	941	1,205	673	249	283	881	881	101	101
郡部	121	58	19	35	17	84	56	93	68	35	20	13	28	28	5	5
県北地域	3	47	24	30	11	29	25	39	113	51	15	47	365	365	35	35
県央地域	24	168	74	130	102	296	97	323	787	413	158	216	461	461	53	53
鹿行地域	32	60	23	446	186	202	19	134	155	91	57	7	18	18	7	7
県南地域	399	605	113	182	108	172	701	487	160	123	22	15	43	43	8	8
県西地域	25	61	140	49	19	49	211	51	58	30	17	11	22	22	3	3
水戸市	10	44	19	77	70	114	38	141	488	259	73	156	135	135	27	27
日立市	2	26	9	12	7	15	17	15	41	25	9	7	269	269	9	9
土浦市	67	296	12	15	17	16	57	71	19	13	5	1	10	10	1	1
古河市	2	3	5	8	5	5	13	3	10	3	1	6	12	12	-	-
石岡市	8	87	10	12	13	18	15	258	34	30	4	-	4	4	1	1
結城市	3	4	9	6	-	12	2	6	4	4	-	-	1	1	-	-
龍ヶ崎市	60	18	2	20	3	3	29	4	11	8	3	-	6	6	-	-
下妻市	3	16	21	8	5	11	25	7	4	3	1	-	1	1	1	1
常総市	2	21	2	6	4	1	110	12	6	3	3	-	1	1	1	1
常陸太田市	-	1	2	9	1	4	2	14	19	10	1	8	61	61	11	11
高萩市	-	6	-	2	-	-	3	1	6	4	1	1	7	7	-	-
北茨城市	1	5	-	3	1	2	-	4	7	5	2	-	16	16	-	-
笠間市	-	15	35	6	1	19	15	72	54	36	1	17	15	15	4	4
取手市	45	35	7	27	28	78	86	48	15	13	-	2	2	2	-	-
牛久市	53	10	2	11	6	5	31	15	12	10	2	-	4	4	1	1
つくば市	27	100	59	50	15	16	242	38	26	20	2	4	10	10	3	3
ひたちなか市	5	34	7	23	4	26	8	23	132	48	64	20	217	217	9	9
鹿嶋市	6	13	4	302	52	68	5	12	18	14	2	2	6	6	1	1
潮来市	8	2	4	85	23	16	-	15	2	2	-	-	-	-	1	1
守谷市	4	2	6	5	-	2	197	-	9	5	-	4	2	2	1	1
常陸大宮市	-	9	12	4	2	8	3	3	32	6	1	25	11	11	15	15
那珂市	3	9	-	6	3	9	6	13	31	13	3	15	64	64	3	3
筑西市	5	7	97	12	2	2	14	13	13	7	2	4	4	4	1	1
坂東市	3	5	3	3	3	10	28	4	4	2	1	1	-	-	-	-
稲敷市	*	12	2	19	4	4	4	2	1	-	-	1	-	-	-	-
かすみがうら市	4	*	1	3	10	10	14	31	17	14	1	2	2	2	-	-
桜川市	6	1	*	2	-	1	8	2	13	6	7	-	2	2	-	-
神栖市	12	2	-	*	25	24	7	6	18	12	4	2	5	5	3	3
行方市	-	21	2	28	*	94	2	34	25	23	2	-	-	-	1	1
鉾田市	6	22	13	31	86	*	5	67	92	40	49	3	7	7	1	1
つくばみらい市	13	14	6	6	6	19	*	7	7	6	1	-	1	1	-	-
小美玉市	4	43	4	1	13	52	11	*	35	29	4	2	6	6	6	6
茨城町	1	11	7	6	7	32	3	48	4	*	1	3	14	14	2	2
大洗町	1	4	-	5	3	41	8	4	15	13	*	2	5	5	1	1
城里町	-	2	1	-	1	2	-	11	8	6	2	*	5	5	1	1
東海村	-	6	1	6	-	1	8	11	20	9	10	1	-	*	-	-
大子町	-	-	1	-	-	-	-	2	8	1	1	6	1	1	-	*
美浦村	50	14	-	5	2	1	1	1	1	1	-	-	-	-	-	-
阿見町	41	16	6	4	3	-	22	9	6	3	2	1	2	2	-	-
河内町	17	-	-	-	1	-	2	-	1	-	1	-	-	-	-	-
八千代町	1	1	-	1	-	5	6	2	4	2	2	-	1	1	-	-
五霞町	-	-	-	-	-	1	-	-	-	-	-	-	-	-	-	-
境町	-	3	3	3	-	1	5	2	-	-	-	-	-	-	-	-
利根町	10	1	-	5	-	-	1	3	1	-	1	-	-	-	1	1

(単位：人)

稲 敷 郡	美 浦 村	阿 見 町	河 内 町	結 城 郡	八 千 代 町	猿 島 郡	五 霞 町	境 町	北 相 馬 郡	利 根 町	従前の 住所地 (県・地域 市町村)
2,041	272	1,691	78	584	584	444	47	397	121	121	県内計
1,847	230	1,543	74	562	562	420	44	376	105	105	市部
194	42	148	4	22	22	24	3	21	16	16	郡部
51	5	45	1	2	2	10	1	9	2	2	県北地域
147	21	125	1	32	32	17	2	15	6	6	県央地域
77	21	55	1	84	84	16	1	15	7	7	鹿行地域
1,656	213	1,368	75	101	101	105	28	77	101	101	県南地域
110	12	98	-	365	365	296	15	281	5	5	県西地域
64	6	58	-	14	14	8	2	6	3	3	水戸市
28	3	24	1	2	2	6	1	5	1	1	日立市
491	52	433	6	6	6	8	2	6	8	8	土浦市
17	3	14	-	55	55	132	5	127	1	1	古河市
46	7	38	1	1	1	5	-	5	1	1	石岡市
6	1	5	-	23	23	8	-	8	-	-	結城市
145	18	90	37	2	2	1	-	1	29	29	龍ヶ崎市
17	1	16	-	123	123	28	2	26	2	2	下妻市
22	1	21	-	119	119	25	-	25	1	1	常総市
1	-	1	-	-	-	1	-	1	-	-	常陸太田市
4	-	4	-	-	-	-	-	-	1	1	高萩市
10	-	10	-	-	-	1	-	1	-	-	北茨城市
13	3	10	-	1	1	2	-	2	1	1	笠間市
82	12	63	7	15	15	25	14	11	34	34	取手市
246	13	227	6	1	1	9	1	8	5	5	牛久市
233	13	218	2	19	19	26	7	19	3	3	つくば市
32	6	26	-	-	-	4	-	4	-	-	ひたちなか市
39	10	29	-	3	3	1	-	1	3	3	鹿嶋市
8	3	5	-	-	-	5	1	4	1	1	潮来市
11	-	8	3	4	4	5	-	5	-	-	守谷市
6	2	4	-	-	-	2	-	2	-	-	常陸大宮市
3	-	3	-	-	-	1	-	1	-	-	那珂市
15	1	14	-	15	15	10	1	9	-	-	筑西市
14	2	12	-	23	23	68	4	64	1	1	坂東市
159	51	99	9	2	2	-	-	-	2	2	稲敷市
43	4	39	-	-	-	6	4	2	-	-	かすみがうら市
9	3	6	-	2	2	3	-	3	-	-	桜川市
16	3	13	-	1	1	2	-	2	1	1	神栖市
10	2	8	-	54	54	1	-	1	-	-	行方市
4	3	-	1	26	26	7	-	7	2	2	銚田市
37	3	33	1	49	49	20	-	20	4	4	つくばみらい市
16	4	12	-	2	2	-	-	-	1	1	小美玉市
6	1	4	1	3	3	2	-	2	-	-	茨城町
6	-	6	-	12	12	-	-	-	1	1	大洗町
-	-	-	-	-	-	-	-	-	-	-	城里町
7	1	6	-	-	-	-	-	-	-	-	東海村
2	-	2	-	-	-	-	-	-	-	-	大子町
114	*	114	-	-	-	-	-	-	4	4	美浦村
38	36	*	2	2	2	-	-	-	6	6	阿見町
3	1	2	*	-	-	-	-	-	5	5	河内町
5	-	5	-	-	*	12	-	12	-	-	八千代町
-	-	-	-	-	-	7	*	7	-	-	五霞町
5	-	5	-	5	5	3	3	*	-	-	境町
8	3	4	1	-	-	-	-	-	-	*	利根町

第12表 転出先の住所地(県・地域・市町村)別転出者数(令和4年)－県・地域・市町村－  
その1 (茨城県～坂東市)

転出先の 住所地 (県・地域 市町村)	茨 城 県	市 部	郡 部	県 北 地 域	県 央 地 域	鹿 行 地 域	県 南 地 域	県 西 地 域	水 戸 市	日 立 市	土 浦 市	古 河 市	石 岡 市	結 城 市	龍 ヶ 崎 市	下 妻 市
県内計	46,139	41,404	4,735	5,163	12,608	3,812	17,303	7,253	4,738	2,457	2,913	987	1,251	495	1,186	1,079
市部	40,635	36,257	4,378	4,584	11,097	3,441	15,129	6,384	3,995	2,102	2,372	758	1,161	453	993	900
郡部	5,504	5,147	357	579	1,511	371	2,174	869	743	355	541	229	90	42	193	179
県北地域	3,643	3,279	364	1,366	1,566	126	428	157	650	372	73	26	44	16	26	14
県央地域	13,130	11,558	1,572	2,644	6,565	902	2,341	678	2,153	1,444	439	132	530	48	94	62
鹿行地域	3,256	3,065	191	101	712	1,612	681	150	346	49	86	28	66	19	43	27
県南地域	19,075	17,263	1,812	818	3,041	842	11,957	2,417	1,299	481	2,098	257	542	98	971	333
県西地域	7,035	6,239	796	234	724	330	1,896	3,851	290	111	217	544	69	314	52	643
水戸市	5,048	4,237	811	1,001	2,392	388	948	319	*	505	180	63	123	28	44	37
日立市	1,751	1,560	191	562	815	53	253	68	326	*	42	12	31	3	11	7
土浦市	3,339	2,917	422	189	582	154	2,122	292	244	104	*	40	162	16	110	47
古河市	1,200	853	347	38	139	67	231	725	52	15	35	*	10	103	1	78
石岡市	1,130	1,064	66	54	501	90	401	84	135	32	119	15	*	3	12	14
結城市	677	616	61	27	72	22	86	470	27	13	13	103	4	*	6	100
龍ヶ崎市	1,122	959	163	22	91	77	858	74	42	15	92	13	11	5	*	8
下妻市	832	736	96	14	63	31	248	476	22	6	31	55	8	26	5	*
常総市	979	908	71	29	99	31	471	349	46	20	56	38	14	6	20	90
常陸太田市	542	493	49	206	253	10	42	31	96	130	6	6	1	-	4	5
高萩市	381	361	20	237	80	13	44	7	42	111	7	1	5	1	9	-
北茨城市	342	328	14	207	69	12	38	16	38	101	7	1	1	3	2	-
笠間市	1,147	1,037	110	81	624	65	269	108	384	47	59	14	71	5	12	6
取手市	1,199	1,103	96	32	142	38	877	110	61	15	74	7	18	2	140	7
牛久市	1,502	1,338	164	58	206	52	1,110	76	95	35	184	14	35	2	213	11
つくば市	5,119	4,696	423	302	978	214	2,525	1,100	509	183	672	118	150	50	185	150
ひたちなか市	2,545	2,181	364	678	1,323	110	344	90	693	452	78	23	31	2	17	7
鹿嶋市	897	856	41	26	151	553	141	26	65	11	26	9	18	1	12	1
潮来市	339	325	14	6	37	222	68	6	24	4	12	1	5	-	3	2
守谷市	1,008	977	31	30	102	22	595	259	57	21	38	13	11	4	29	33
常陸大宮市	522	437	85	120	296	31	43	32	121	21	10	6	5	9	-	1
那珂市	1,162	1,065	97	366	644	29	95	28	310	116	22	6	11	2	1	1
筑西市	1,250	1,190	60	74	176	21	303	676	80	35	37	72	15	126	4	175
坂東市	678	582	96	16	50	33	231	348	22	5	19	84	5	13	11	26
稲敷市	480	358	122	3	24	30	397	26	9	2	66	2	8	3	62	3
かすみがうら市	952	891	61	48	173	59	610	62	45	27	300	3	85	5	17	14
桜川市	378	358	20	24	76	23	114	141	19	9	12	5	9	9	2	21
神栖市	841	805	36	30	128	450	185	48	75	12	15	8	12	6	20	8
行方市	427	409	18	11	103	183	111	19	70	7	17	5	13	-	3	5
銚田市	752	670	82	28	293	204	176	51	112	15	16	5	18	12	5	11
つくばみらい市	1,061	1,007	54	26	94	20	706	215	36	18	56	13	15	2	29	25
小美玉市	1,033	940	93	39	321	134	487	52	138	15	71	3	256	6	4	7
茨城町	714	678	36	51	420	91	122	30	264	25	13	3	31	4	8	3
大洗町	270	250	20	16	157	60	20	17	72	9	5	2	3	-	2	-
城里町	298	285	13	47	217	7	15	12	157	7	1	6	-	-	-	-
東海村	913	885	28	365	467	18	41	22	135	268	10	12	4	1	6	1
大子町	105	100	5	34	53	7	8	3	27	9	1	-	1	-	-	1
美浦村	266	224	42	5	15	23	211	12	6	3	50	3	7	1	18	1
阿見町	1,693	1,545	148	45	126	55	1,366	101	57	24	433	15	38	5	90	18
河内町	79	75	4	2	1	1	75	-	-	1	6	-	1	-	37	-
八千代町	591	568	23	2	32	86	105	366	14	2	6	55	1	23	2	123
五霞町	52	49	3	1	2	1	31	17	2	1	2	5	-	-	-	4
境町	398	379	19	9	15	15	76	283	6	5	6	127	3	8	1	26
利根町	125	109	16	2	6	7	104	6	3	1	8	1	1	-	29	2

注1) 表頭の県・地域・市町村から表側の県・地域・市町村への転出者数である。  
2) 市町村以外の項目は、自地域内移動数も含む。

(単位：人)

常 陸 太 田 市	常 陸 太 田 市	高 萩 市	北 茨 城 市	笠 間 市	取 手 市	牛 久 市	つ く ば 市	ひ た ち な か 市	鹿 嶋 市	潮 来 市	守 谷 市	常 陸 大 宮 市	那 珂 市	筑 西 市	坂 東 市	転出先の 住所地 (県・地域 市町村)	
1,408	805	565	546	1,196	1,695	1,397	3,615	2,577	975	378	1,022	609	1,025	1,139	764	県内計	
1,232	710	547	511	1,100	1,518	1,120	3,294	2,186	904	361	990	544	923	1,081	650	市部	
176	95	18	35	96	177	277	321	391	71	17	32	65	102	58	114	郡部	
17	203	341	297	65	31	31	138	364	33	4	13	92	205	36	15	県北地域	
66	473	118	137	650	176	100	543	1,544	175	47	90	375	632	180	33	県央地域	
16	15	4	11	35	154	29	125	84	513	227	18	20	31	21	19	県南地域	
742	83	79	84	327	1,084	1,154	2,161	458	200	81	724	76	133	366	292	県西地域	
567	31	23	17	119	250	83	648	127	54	19	177	46	24	536	405		
25	156	58	68	394	62	41	312	896	93	22	45	161	292	80	17	水戸市	
6	127	234	167	33	12	10	88	232	12	1	10	26	57	20	8	日立市	
57	27	16	11	62	123	211	671	100	35	11	37	28	33	55	33	土浦市	
74	11	4	1	13	43	11	67	33	16	6	16	7	4	79	83	古河市	
16	7	1	5	81	25	15	121	38	10	9	10	7	12	18	6	石岡市	
25	2	2	7	11	11	6	27	10	3	-	2	3	1	180	12	結城市	
19	1	2	3	6	184	123	130	15	16	4	25	-	8	12	6	龍ヶ崎市	
146	1	4	-	9	32	6	107	17	9	2	15	2	2	103	50	下妻市	
*	4	-	2	7	56	15	128	19	9	1	72	1	4	34	144	常総市	
-	*	10	7	9	2	3	17	61	7	1	2	47	57	7	1	常陸太田市	
-	6	*	118	1	3	8	7	11	4	-	-	2	10	3	-	高萩市	
5	10	93	*	4	6	-	16	12	6	-	-	3	2	1	3	北茨城市	
6	6	3	6	*	8	17	62	59	15	1	5	17	16	33	1	笠間市	
47	6	7	3	12	*	97	140	20	10	6	196	1	10	9	25	取手市	
15	7	3	9	24	65	*	328	30	9	3	26	2	12	13	12	牛久市	
312	29	35	33	84	259	335	*	162	46	27	216	17	35	192	107	つくば市	
9	99	34	32	78	31	12	79	*	23	5	20	44	216	30	5	ひたちなか市	
3	2	2	4	7	15	4	33	31	*	103	10	6	13	5	3	鹿嶋市	
-	-	-	1	2	7	3	10	1	91	*	-	-	-	1	-	潮来市	
114	2	1	3	14	147	27	157	16	10	2	*	3	2	26	50	守谷市	
5	49	4	5	14	8	9	7	39	3	1	-	*	76	4	3	常陸大宮市	
6	116	9	4	31	12	-	15	215	8	2	8	107	*	7	2	那珂市	
48	9	9	4	37	21	21	152	27	4	1	15	16	8	*	18	筑西市	
129	1	4	2	2	35	12	62	9	5	-	42	3	4	17	*	坂東市	
3	-	-	1	-	42	52	28	5	4	8	4	-	3	5	3	稲敷市	
23	1	6	5	15	35	10	104	36	13	2	2	9	9	7	5	かずみがうら市	
2	2	-	-	37	7	2	60	7	4	4	6	12	-	98	3	桜川市	
6	9	2	3	6	27	11	50	22	303	85	6	4	6	11	3	神栖市	
4	1	-	1	1	28	6	16	4	51	23	-	2	3	2	3	行方市	
3	3	-	2	19	77	5	16	26	68	16	2	8	9	2	10	銚田市	
111	2	3	-	15	86	33	246	9	5	-	197	3	6	14	30	つくばみらい市	
13	14	1	4	72	49	15	38	24	12	15	1	3	13	13	4	小美玉市	
3	10	4	5	36	10	10	21	49	14	2	5	6	13	7	2	茨城町	
3	2	1	2	1	-	2	2	64	2	-	-	1	3	2	1	大洗町	
-	8	1	-	17	2	-	4	20	2	-	4	25	15	4	1	城里町	
1	62	7	16	21	2	3	10	217	6	-	2	11	64	4	-	東海村	
1	11	-	-	4	-	1	3	9	1	1	1	14	3	1	-	大子町	
1	-	-	-	3	12	14	12	-	10	3	-	2	-	1	2	美浦村	
21	1	4	10	10	62	226	219	27	29	5	8	4	3	14	13	阿見町	
-	-	-	1	-	7	6	2	-	-	-	3	-	-	-	-	-	河内町
119	-	-	-	1	18	1	19	-	3	-	4	-	-	15	23	八千代町	
-	-	-	-	-	16	1	8	-	-	1	-	-	-	1	4	五霞町	
24	1	-	1	2	11	8	18	5	1	4	5	2	1	9	68	境町	
3	-	1	-	1	37	5	3	-	3	1	-	-	-	-	-	利根町	

第12表 転出先の住所地(県・地域・市町村)別転出者数(令和4年)－県・地域・市町村－  
その2 (稲敷市～利根町)

転出先の 住所地 (県・地域 市町村)	稲 敷 市	か す み が う ら 市	桜 川 市	神 栖 市	行 方 市	銚 田 市	つく ば み ら い 市	小 美 玉 市	東 茨 城 郡	茨 城 町	大 洗 町	城 里 町	那 珂 郡	東 海 村	久 慈 郡	大 子 町
県内計	624	918	583	929	588	942	1,095	903	1,500	813	426	261	669	669	181	181
市部	459	851	553	881	495	800	976	837	1,414	784	383	247	642	642	170	170
郡部	165	67	30	48	93	142	119	66	86	29	43	14	27	27	11	11
県北地域	8	22	14	36	8	45	14	26	92	41	19	32	164	164	61	61
県央地域	30	150	116	163	133	384	77	264	938	511	236	191	384	384	97	97
鹿行地域	51	32	6	435	205	232	39	79	126	62	59	5	11	11	2	2
県南地域	503	674	175	235	155	171	724	503	227	146	59	22	94	94	15	15
県西地域	32	40	272	60	87	110	241	31	117	53	53	11	16	16	6	6
水戸市	12	38	48	72	46	155	47	117	560	309	139	112	133	133	53	53
日立市	6	17	3	19	4	17	8	11	39	24	9	6	117	117	8	8
土浦市	62	366	27	34	42	32	38	83	46	34	8	4	14	14	3	3
古河市	2	4	14	17	11	17	21	5	28	15	10	3	4	4	-	-
石岡市	6	62	9	10	23	38	4	201	29	19	7	3	5	5	2	2
結城市	3	3	12	11	2	6	5	6	17	1	15	1	-	-	-	-
龍ヶ崎市	112	14	4	41	10	6	24	8	9	7	2	-	3	3	1	1
下妻市	5	9	22	10	6	4	19	3	10	6	4	-	-	-	1	1
常総市	8	7	7	10	2	9	77	2	17	7	8	2	4	4	2	2
常陸太田市	-	3	5	1	-	1	4	-	8	3	2	3	22	22	12	12
高萩市	-	-	-	7	-	2	1	2	7	6	-	1	7	7	-	-
北茨城市	1	2	3	2	-	4	1	1	7	3	4	-	5	5	-	-
笠間市	5	16	40	12	16	21	2	72	80	51	9	20	13	13	2	2
取手市	21	15	5	9	8	5	102	25	12	11	1	-	2	2	-	-
牛久市	77	18	5	23	7	10	25	26	12	8	2	2	7	7	2	2
つくば市	44	129	93	73	30	38	307	76	72	46	15	11	40	40	5	5
ひたちなか市	9	30	8	44	8	30	10	22	148	73	53	22	166	166	17	17
鹿嶋市	5	4	2	307	44	99	4	7	24	11	11	2	4	4	1	1
潮来市	19	1	1	78	38	15	1	5	5	5	-	-	-	-	1	1
守谷市	4	10	8	6	1	3	156	9	2	2	-	-	2	2	-	-
常陸大宮市	1	-	3	4	3	20	-	6	27	3	3	21	13	13	41	41
那珂市	1	16	2	6	2	11	4	12	35	12	10	13	41	41	14	14
筑西市	8	6	210	5	2	9	10	6	14	8	2	4	4	4	1	1
坂東市	1	4	2	4	7	17	32	3	7	6	1	-	3	3	1	1
稲敷市	*	4	6	11	1	6	13	4	3	-	3	-	-	-	-	-
かすみがうら市	12	*	1	2	21	21	14	42	20	13	5	2	6	6	-	-
桜川市	2	1	*	-	2	13	6	4	8	7	-	1	1	1	1	1
神栖市	19	5	2	*	28	34	6	1	12	7	5	-	6	6	-	-
行方市	4	12	-	25	*	84	6	13	12	8	3	1	-	-	-	-
銚田市	4	10	1	25	95	*	22	53	73	31	40	2	1	1	-	-
つくばみらい市	4	14	8	7	2	6	*	12	8	-	8	-	8	8	-	-
小美玉市	2	31	2	6	34	67	7	*	63	48	4	11	11	11	2	2
茨城町	-	14	6	12	23	40	6	29	20	*	14	6	9	9	1	1
大洗町	-	1	7	4	4	50	1	4	3	1	*	2	10	10	1	1
城里町	1	2	1	2	-	3	-	2	5	3	2	*	1	1	6	6
東海村	-	2	2	5	-	7	-	6	24	14	5	5	-	*	1	1
大子町	-	-	-	3	1	1	-	6	4	2	1	1	-	-	-	*
美浦村	51	4	3	5	2	3	3	4	1	1	-	-	1	1	-	-
阿見町	99	38	6	13	8	-	33	12	11	4	7	-	6	6	2	2
河内町	9	-	-	-	-	1	1	-	1	1	-	-	-	-	-	-
八千代町	2	-	2	1	54	28	50	2	15	2	13	-	-	-	-	-
五霞町	-	4	-	-	-	-	-	-	-	-	-	-	-	-	-	-
境町	1	2	3	2	1	7	21	-	1	1	-	-	-	-	-	-
利根町	2	-	-	1	-	2	4	1	1	-	1	-	-	-	-	-

(単位：人)

稲	美	阿	河	結	八	猿	五	境	北	利	転出先の 住所地 (県・地域 市町村)
敷	浦	見	内	城	千	島	霞		相	根	
郡	村	町	町	郡	代	郡	町	町	馬	町	
1,409	367	927	115	343	343	455	73	382	178	178	県内計
1,227	248	873	106	322	322	435	66	369	168	168	市部
182	119	54	9	21	21	20	7	13	10	10	郡部
26	1	25	-	2	2	17	2	15	2	2	県北地域
104	13	75	16	15	15	26	2	24	8	8	県央地域
32	10	19	3	6	6	8	1	7	6	6	鹿行地域
1,171	330	747	94	74	74	80	9	71	151	151	県南地域
76	13	61	2	246	246	324	59	265	11	11	県西地域
42	8	32	2	6	6	15	2	13	2	2	水戸市
18	1	17	-	1	1	8	2	6	-	-	日立市
330	62	265	3	8	8	9	2	7	12	12	土浦市
20	8	11	1	98	98	196	43	153	1	1	古河市
27	4	23	-	2	2	1	-	1	-	-	石岡市
3	-	3	-	25	25	13	2	11	3	3	結城市
96	16	46	34	2	2	5	2	3	47	47	龍ヶ崎市
8	-	7	1	58	58	16	-	16	3	3	下妻市
16	1	15	-	19	19	11	2	9	2	2	常総市
-	-	-	-	1	1	6	-	6	-	-	常陸太田市
4	-	4	-	-	-	2	-	2	-	-	高萩市
1	-	1	-	-	-	-	-	-	1	1	北茨城市
10	2	8	-	-	-	3	-	3	2	2	笠間市
39	8	23	8	1	1	7	-	7	35	35	取手市
126	28	87	11	2	2	2	1	1	13	13	牛久市
208	29	169	10	39	39	39	4	35	20	20	つくば市
27	1	17	9	2	2	4	-	4	-	-	ひたちなか市
9	1	8	-	-	-	2	-	2	1	1	鹿嶋市
7	1	4	2	-	-	1	-	1	-	-	潮来市
12	-	11	1	6	6	5	-	5	4	4	守谷市
3	-	3	-	-	-	1	-	1	-	-	常陸大宮市
5	-	1	4	-	-	2	-	2	-	-	那珂市
13	1	12	-	16	16	11	3	8	1	1	筑西市
7	3	4	-	19	19	58	2	56	1	1	坂東市
108	50	41	17	1	1	-	-	-	10	10	稲敷市
30	14	16	-	1	1	3	-	3	1	1	かすみがうら市
7	-	7	-	-	-	3	-	3	-	-	桜川市
9	5	4	-	1	1	3	-	3	5	5	神栖市
6	2	3	1	-	-	-	-	-	-	-	行方市
1	1	-	-	5	5	2	1	1	-	-	銚田市
25	1	22	2	7	7	5	-	5	1	1	つくばみらい市
10	1	9	-	2	2	2	-	2	3	3	小美玉市
4	1	3	-	2	2	-	-	-	-	-	茨城町
3	-	2	1	2	2	-	-	-	1	1	大洗町
1	-	1	-	-	-	-	-	-	-	-	城里町
2	-	2	-	1	1	-	-	-	-	-	東海村
-	-	-	-	-	-	-	-	-	1	1	大子町
37	*	36	1	-	-	-	-	-	3	3	美浦村
116	114	*	2	5	5	4	-	4	4	4	阿見町
2	-	2	*	-	-	-	-	-	1	1	河内町
2	-	2	-	-	*	6	-	6	-	-	八千代町
-	-	-	-	-	-	3	*	3	-	-	五霞町
-	-	-	-	11	11	7	7	*	-	-	境町
15	4	6	5	-	-	-	-	-	-	*	利根町



第13表 住所地(都道府県等)・年齢(各歳)別転入者数及び転出者数(令和4年)-茨城県-

その1 転入超過数

都道府県等	総数	0	15	65	0	1	2	3	4	5	6	7	8	9	10	11	12	13	14	15	16	17	18
		歳	歳	歳	歳	歳	歳	歳	歳	歳	歳	歳	歳	歳	歳	歳	歳	歳	歳	歳	歳	歳	歳
県外計	12,473	1,824	9,365	1,284	131	220	243	174	217	129	146	177	65	94	94	27	40	23	44	52	△9	72	△27
北海道	145	22	95	28	△4	△7	1	△8	10	2	4	5	14	△1	△1	5	△2	3	1	△1	3	△1	4
青森県	50	△5	45	10	1	△4	2	△5	△4	2	△3	3	△2	3	1	2	-	△1	-	-	△1	2	1
岩手県	124	1	106	17	△1	3	△2	-	3	-	△1	1	△1	△1	-	△1	-	1	-	-	1	3	3
宮城県	154	7	127	20	△5	△2	4	△3	4	6	6	△5	3	-	4	△5	2	△1	△1	△1	△2	2	1
秋田県	108	9	77	22	-	-	6	△2	-	3	-	3	△1	△1	-	-	-	1	-	-	-	△1	7
山形県	29	△5	23	11	1	-	△1	△2	△1	△3	△1	2	1	-	-	-	-	△1	-	△1	△2	-	△4
福島県	232	35	145	52	5	6	△3	9	1	3	-	9	5	△1	△1	△4	1	3	2	2	△20	4	9
栃木県	△340	18	△348	△10	-	8	1	△6	18	△1	15	2	△1	1	△5	2	△4	△10	△2	3	△10	△4	△15
群馬県	△221	23	△244	-	△2	4	1	3	2	3	3	4	△3	1	5	-	1	2	△1	△5	△2	△2	△31
埼玉県	△424	168	△699	107	2	24	6	19	28	14	25	24	△10	8	18	2	11	△5	2	△2	△5	-	△26
千葉県	1,076	361	574	141	42	72	65	46	40	21	△2	36	12	15	3	6	3	△8	10	11	△2	7	△38
東京都	△1,401	526	△2,667	740	60	68	83	49	46	50	50	37	15	19	17	9	2	13	8	6	△20	-	△85
神奈川県	△622	191	△865	52	10	30	21	23	23	17	20	22	8	5	6	△1	1	3	3	△1	△3	△3	△45
新潟県	61	11	43	7	2	△1	4	1	△2	-	△1	△1	-	4	1	1	2	-	1	1	△2	1	△1
富山県	37	7	23	7	1	1	1	△1	1	△2	2	-	2	2	△1	1	1	△1	-	-	△1	-	1
石川県	△8	2	△15	5	2	△6	1	△1	2	△3	△1	3	1	-	2	2	1	△1	-	△1	1	-	△1
福井県	74	△9	79	4	1	△1	△3	1	△2	-	1	△1	△2	-	△2	△1	-	△1	1	-	1	-	-
山梨県	△22	△9	△18	5	-	4	1	△2	△2	△3	△1	1	△1	-	△2	1	-	△4	△1	-	△3	-	-
長野県	△83	△1	△92	10	4	△4	-	-	2	△1	△5	△2	2	-	2	1	△1	2	△1	1	4	1	△3
岐阜県	20	△6	20	6	1	1	△1	△1	△1	△2	△3	2	△2	1	-	-	-	△2	1	3	△3	△2	△1
静岡県	140	22	139	△21	△2	1	2	9	1	3	1	△2	2	1	3	3	-	△1	1	△1	1	2	6
愛知県	153	46	107	-	△4	5	8	6	6	-	4	8	1	4	4	4	△1	4	△3	△2	△4	1	2
三重県	79	△13	93	△1	△2	2	△2	△1	△3	△2	2	2	△2	△1	-	△3	△1	△2	-	1	△2	△1	4
滋賀県	△50	△4	△47	1	-	-	△3	2	△1	-	1	△3	△2	1	1	1	△1	-	-	-	△2	-	1
京都府	80	△2	82	-	△1	-	1	5	-	△4	△1	3	△1	△1	2	△2	△1	△2	-	△1	△3	3	△1
大阪府	-	△32	△2	34	-	△10	△1	△1	△1	-	△6	△3	-	△2	3	△5	△5	-	△1	△1	△3	△2	2
兵庫県	32	△16	49	△1	-	3	△5	-	△4	△9	△2	1	1	6	2	△7	-	△2	-	1	-	2	△2
奈良県	24	4	20	-	1	2	4	2	-	2	1	△2	△1	△1	-	△2	-	△1	△1	△2	△2	-	△2
和歌山県	△6	△6	△2	2	-	△1	-	△1	-	1	△1	-	-	△1	△1	△2	△1	-	1	1	-	-	-
鳥取県	26	3	22	1	-	-	2	-	-	△1	-	2	-	-	-	-	-	-	-	-	-	-	△1
島根県	34	6	26	2	2	△2	-	2	1	△1	1	-	1	1	1	-	-	-	-	-	1	-	-
岡山県	△15	△4	△16	5	△1	-	1	1	1	△2	△1	△1	△1	-	△1	2	-	△1	△1	△1	△1	-	△2
広島県	171	27	141	3	6	7	3	1	3	2	1	2	1	2	-	△1	△1	2	△1	-	-	1	5
山口県	61	2	56	3	-	-	2	1	1	△2	-	-	-	△1	-	1	-	-	-	-	△1	△1	△2
徳島県	40	-	37	3	-	△2	-	-	1	1	1	-	△1	-	1	△1	-	-	-	-	-	-	1
香川県	40	△1	37	4	-	3	-	△2	△1	△1	1	-	△1	△1	-	-	-	1	-	-	-	2	1
愛媛県	△76	△5	△73	2	-	1	-	-	3	-	△2	-	△1	△2	△2	△1	△1	-	-	△1	1	-	1
高知県	△19	△7	△11	△1	△1	△3	-	△2	1	△1	△1	△1	-	-	-	-	1	-	-	-	-	-	△1
福岡県	149	△42	178	13	△1	△4	1	△5	△3	1	△7	2	△7	△3	△4	-	△3	△4	△5	△3	△2	1	11
佐賀県	30	△6	34	2	-	-	-	△1	-	△2	△2	△2	1	-	-	△1	-	1	-	1	△1	-	-
長崎県	45	△2	48	△1	1	△2	△1	1	△2	1	1	1	△1	△1	-	△2	1	△1	2	△1	2	-	2
熊本県	△86	△13	△74	1	△2	△3	-	△3	△1	△2	2	△3	△1	△3	1	△2	-	3	1	-	1	-	2
大分県	4	12	△8	-	-	3	1	1	1	-	2	1	2	2	-	-	-	-	△1	-	-	-	2
宮崎県	△59	△5	△62	8	-	△1	1	△1	△1	1	△1	1	△3	-	△2	1	-	-	-	-	△1	-	1
鹿児島県	△21	△7	3	△17	△1	△3	△1	△2	△1	△1	2	1	△1	△1	-	2	-	-	△1	2	1	-	4
沖縄県	15	25	4	△14	△1	2	-	6	5	2	8	△1	3	1	-	1	△1	1	△1	-	△3	1	8
国外	12,693	496	12,175	22	17	26	43	36	43	37	34	26	36	39	39	21	36	32	31	44	73	57	156
その他	△1,923	89	△2,059	47	7	15	△2	9	4	11	7	6	1	7	5	3	8	1	7	6	9	6	14

注1) 表側の都道府県等からの転入超過数である。

2) その他(転入者: 従前の住所地が不明、帰化、職権による記載等、転出者: 転出先の住所地が不明、国籍離脱、職権による消除等)は県外計に含まない。

3) 年齢は12月末日における満年齢である。

(単位：人)

19歳	20歳	21歳	22歳	23歳	24歳	25歳	26歳	27歳	28歳	29歳	30歳	31歳	32歳	33歳	34歳	35歳	36歳	37歳	38歳	39歳	40歳	41歳	都道府県等
△26	548	517	511	△359	428	410	486	406	355	396	481	439	402	288	317	269	353	173	230	155	159	211	県外計
△40	△19	△3	6	7	20	43	13	-	13	13	6	△9	10	6	6	1	△3	2	8	△1	△2	△9	北海道
20	△9	5	-	6	△1	4	6	3	△7	△1	△5	△1	△3	△2	8	△1	△2	△3	△1	-	△3	-	北青森県
18	△3	△4	5	16	6	17	10	-	1	2	△1	1	8	4	2	1	2	3	3	△5	3	1	岩手県
△15	3	△14	2	12	30	21	17	7	7	1	4	△8	7	2	△10	△5	13	6	4	4	△4	△8	宮城県
10	4	7	6	14	4	5	16	4	△3	2	3	△4	△3	△1	△1	△3	4	4	4	△3	2	1	秋田県
△3	1	1	3	21	△10	△3	5	△4	8	2	△1	4	3	1	-	△7	1	△4	△1	△1	△4	5	山形県
5	△6	△3	19	43	△25	16	-	-	9	7	-	-	8	△1	△5	△16	11	10	3	-	11	1	福島県
△44	△46	△45	△29	△13	△29	△23	△13	7	3	3	△35	△8	7	△36	13	3	△17	7	5	△15	7	△6	栃木県
△54	△13	△26	△21	1	△20	△12	△16	△9	7	5	△9	△13	△2	17	△11	△5	9	△1	△3	13	△6	2	群馬県
△108	△62	△87	△140	△218	△127	△91	△11	△47	△17	△22	△38	26	△27	△28	△17	22	31	△6	5	21	19	17	埼玉県
△137	4	6	4	△215	19	△63	11	39	△3	39	76	75	69	90	36	35	58	37	52	11	29	36	千葉県
△380	△237	△352	△381	△914	△302	△308	△241	△131	△165	△66	△12	△12	37	△13	24	45	33	38	24	40	43	46	東京都
△152	△86	△123	△136	△252	△108	△116	△65	△81	△50	△13	47	△14	△17	7	28	20	34	△17	△4	13	△14	21	神奈川県
6	△8	1	16	20	3	15	4	13	4	△11	△4	△3	△5	△4	2	△1	△10	-	1	2	△1	△3	新潟県
△2	△1	△1	15	5	1	2	5	-	6	7	△4	△5	△1	1	△3	-	△3	1	2	4	△3	1	富山県
2	△4	△6	1	7	△5	△12	△1	△15	3	△9	8	2	-	1	6	△4	△4	2	7	5	△2	-	石川県
5	4	1	14	8	11	3	4	11	5	7	△1	3	6	1	-	△3	-	1	△1	△1	1	△2	福井県
△22	6	△3	6	10	-	1	10	△4	△5	△3	△11	3	△3	-	△1	△1	4	△2	2	△4	3	△2	山梨県
△2	△9	2	△9	△10	23	△22	△8	△2	△10	3	△6	△4	△18	2	△3	△4	6	-	2	△3	△3	-	長野県
6	1	△1	6	1	△6	△3	△6	3	8	6	△2	6	△1	-	1	△3	1	3	4	2	△1	-	岐阜県
26	8	12	17	24	13	4	6	△6	12	1	3	9	△3	△4	5	3	8	△11	11	△8	△1	4	静岡県
10	△7	1	△14	△18	5	19	3	△1	7	-	26	13	△2	13	△11	△5	4	△1	7	△3	2	3	愛知県
10	3	5	11	13	△2	3	3	7	△1	△3	△1	3	-	-	7	△2	-	3	3	△2	1	3	三重県
3	1	△2	△2	-	△9	6	2	△9	△7	1	△1	△1	1	△5	△5	△3	1	△4	-	△2	1	△1	滋賀県
△23	1	8	4	22	19	17	16	11	5	3	7	12	△1	△9	△2	△3	△6	△5	△4	5	1	4	京都府
7	36	14	19	△2	△15	15	△8	△2	△6	△11	8	△10	△15	4	△3	5	4	2	△14	△13	-	△1	大阪府
15	3	△1	△4	48	△3	21	3	9	12	2	1	12	△9	3	△22	△3	△9	△4	△6	△2	△1	3	兵庫県
△3	1	-	2	7	6	6	-	△2	△1	4	△3	3	-	4	2	-	2	△3	2	1	1	-	奈良県
4	△1	-	3	3	△4	△3	1	1	△2	△2	△1	1	△4	2	1	△1	△2	△2	1	△1	-	△3	和歌山県
△8	△3	-	△1	12	1	6	3	3	1	△2	1	△1	2	3	1	1	3	2	△4	1	-	-	鳥取県
△1	-	△1	△1	8	4	△1	-	4	-	5	6	5	2	△3	-	2	△3	-	-	△1	1	△2	岡山県
△10	△12	△9	△6	10	△4	9	△4	-	1	△3	2	6	-	△7	△1	△1	1	△3	△4	1	△3	3	広島県
3	6	17	5	2	17	6	14	12	11	-	6	19	△2	8	6	△3	4	3	△7	3	3	-	山口県
5	△2	3	13	8	2	12	8	4	8	2	2	△1	4	△5	5	1	△1	-	2	1	△1	-	山形県
6	△1	1	1	4	△1	1	5	2	5	1	△2	-	4	3	1	-	1	2	4	1	2	-	徳島県
3	△3	△6	3	5	7	9	△5	4	5	△2	△3	△2	4	2	1	1	△1	1	-	1	△2	1	香川県
4	△11	△11	△2	△4	1	7	△13	△7	△9	△3	△14	△2	8	△3	1	△2	△1	2	△3	6	-	△1	愛媛県
1	-	△3	1	△1	-	6	-	5	△1	4	△1	△2	-	△4	△3	△3	3	△3	△1	△1	-	-	高知県
40	11	20	18	31	26	30	20	4	8	5	1	16	△2	-	△13	△8	5	2	7	△6	2	△7	福岡県
1	-	△2	3	-	2	10	3	4	-	6	1	△3	△3	△1	△2	1	2	△2	-	△2	3	3	佐賀県
4	2	△2	1	7	7	1	-	-	△1	3	△1	5	4	3	-	3	△1	1	△5	2	1	2	長崎県
1	△17	△7	△5	△11	6	-	2	△1	△1	△5	△2	△3	△10	△10	-	△9	1	△2	4	2	△5	3	熊本県
6	1	-	-	3	2	-	1	△2	△3	△7	1	1	△6	-	8	△6	△4	2	1	-	2	6	大分県
△17	△20	△13	4	7	3	2	3	-	2	△5	△4	4	△3	-	△2	△9	△1	△2	△3	2	△2	-	宮崎県
3	4	△2	13	5	△6	-	5	△10	3	△6	2	4	1	△1	5	-	-	△5	△2	△3	△3	-	鹿児島県
8	△8	△5	△10	△20	△2	△4	△3	7	4	△6	4	△1	4	△5	2	-	8	4	1	2	4	△2	沖縄県
763	1,036	1,145	1,051	929	869	754	681	575	489	442	428	313	353	253	261	236	167	115	124	89	78	92	国
40	23	-	△80	△114	△142	△160	△126	△136	△108	△140	△111	△112	△119	△127	△95	△105	△96	△72	△61	△61	△49	△40	その他

第13表 住所地(都道府県等)・年齢(各歳)別転入者数及び転出者数(令和4年)-茨城県-

その1 転入超過数(つづき)

都道府県等	42歳	43歳	44歳	45歳	46歳	47歳	48歳	49歳	50歳	51歳	52歳	53歳	54歳	55歳	56歳	57歳	58歳	59歳	60歳	61歳	62歳	63歳	64歳
県外計	92	201	138	142	86	111	109	121	71	85	130	132	96	60	61	92	68	59	52	49	35	55	83
北海道	9	5	-	5	9	5	1	△6	2	7	-	3	△5	3	△1	-	△1	-	△7	△3	△5	4	△3
青森県	△2	1	4	△4	-	8	1	△1	7	2	3	-	△1	3	1	3	2	2	-	-	-	-	1
岩手県	2	△3	△1	-	1	1	4	3	3	-	-	6	2	△3	△1	3	△1	△2	△3	1	-	△1	△2
宮城県	1	6	△2	△3	-	△2	△2	7	5	△2	3	-	5	4	△2	7	4	6	2	8	5	2	△1
秋田県	-	△3	-	1	2	-	△2	△1	-	1	2	1	2	△1	△1	-	△1	1	-	△1	△1	-	-
山形県	1	2	-	-	4	2	△1	3	3	△1	△1	3	1	△2	-	△2	1	△1	△1	3	-	△2	1
福島県	-	5	6	9	△2	11	5	11	2	6	10	6	1	1	△4	1	1	△5	△4	△4	5	-	2
栃木県	△6	6	△8	△3	4	△14	-	5	3	△6	5	△6	4	△2	4	4	△2	2	△8	2	△4	6	△4
群馬県	△4	4	△2	6	△4	△5	△7	△7	-	△7	1	1	3	△6	△7	△2	1	△1	1	△4	3	1	△2
埼玉県	2	△12	16	9	6	21	17	17	12	12	3	22	19	11	9	12	6	-	16	5	9	16	11
千葉県	11	44	5	22	△14	23	29	6	7	13	24	2	△9	△2	6	20	11	21	16	17	7	8	21
東京都	17	26	25	35	5	15	55	37	22	13	46	45	26	34	28	25	31	25	38	25	4	11	28
神奈川県	11	17	21	14	26	14	△11	10	12	16	8	6	22	5	14	8	16	5	7	1	19	10	14
新潟県	6	△1	3	△4	10	△2	1	2	△1	2	△6	△3	△5	△1	1	4	△2	△2	1	-	1	2	1
富山県	-	-	△1	△2	△1	△1	1	3	△1	3	△2	△1	2	△2	△2	-	△1	2	-	-	△2	△1	2
石川県	1	4	2	1	1	4	1	△1	△3	-	△3	1	△2	△1	-	-	-	-	△1	1	-	-	△1
福井県	△1	2	△1	2	1	-	△1	1	△1	-	-	△3	-	2	1	-	△2	△2	1	-	1	-	1
山梨県	△1	3	△5	2	△1	3	△3	1	△2	-	4	3	△2	△1	3	△1	△3	△2	-	1	3	1	△2
長野県	△2	△7	2	△5	△3	1	5	3	△9	△1	-	2	1	-	△2	△2	-	1	-	△2	-	△2	-
岐阜県	-	△5	△3	△1	1	3	△1	△2	3	△1	△2	2	1	△2	△1	△4	3	1	2	1	3	△1	1
静岡県	△1	10	△4	9	△2	△3	3	2	2	1	2	△8	1	△5	-	5	2	△4	△4	△2	△4	△3	1
愛知県	1	8	7	5	-	4	△3	8	2	3	4	2	-	7	3	1	4	2	-	△2	△3	4	2
三重県	3	△1	3	1	2	1	2	△2	3	-	1	3	2	-	-	-	△3	4	△1	3	3	2	1
滋賀県	-	4	-	-	1	△3	△3	△1	-	△1	-	-	△2	△1	-	△1	△1	-	△1	-	△1	△1	-
京都府	-	2	△3	3	6	△1	5	△2	-	-	3	3	-	△2	△5	1	△4	△1	△3	-	-	-	-
大阪府	4	2	△2	-	△3	6	△4	△11	△2	4	5	△2	3	△9	1	-	△2	△7	4	3	△1	△1	△1
兵庫県	△1	5	2	△1	△11	-	△5	-	5	△1	△7	-	3	△4	1	△5	△1	△4	4	△1	△2	3	-
奈良県	-	1	△1	-	2	3	△1	△3	△3	△1	1	-	△1	3	△1	1	△1	△1	1	△1	-	-	△1
和歌山県	-	△2	3	△1	2	-	-	1	2	△1	-	-	-	2	2	-	-	△1	-	△1	-	-	-
鳥取県	-	1	2	-	1	△1	-	2	-	1	-	-	-	△1	△1	△2	-	-	-	-	-	-	-
島根県	-	△1	2	-	1	2	1	△1	-	-	-	△1	△1	-	-	△2	△1	2	-	-	-	-	-
岡山県	△1	5	△2	2	3	-	4	2	-	1	2	△3	△1	6	3	1	△1	-	-	△1	2	△1	1
広島県	△1	5	2	-	2	-	△4	△2	-	△1	△1	-	-	△1	1	△1	△1	2	4	-	△1	-	△1
山口県	△3	-	△3	△2	△1	2	-	-	-	1	1	2	△2	△1	△2	-	-	-	△1	△1	-	-	-
徳島県	-	4	1	△2	△4	-	-	2	△4	2	-	2	△1	△1	△2	1	-	△2	△1	△1	1	-	1
香川県	△3	-	1	1	1	1	1	2	1	2	△1	2	△2	1	2	3	-	-	-	△1	△1	-	1
愛知県	-	-	1	△6	△4	-	△5	-	△1	1	2	1	-	-	1	△1	△1	1	△2	-	△1	△4	1
高知県	-	-	-	-	-	-	△1	-	△1	-	-	-	△1	-	-	-	△1	△2	-	-	△1	-	-
福岡県	△9	1	△2	△3	△4	△8	△1	△4	△1	△6	1	1	-	4	2	△5	4	△1	△4	△1	△3	1	△1
佐賀県	2	1	1	1	△1	1	-	2	-	1	2	1	1	-	△1	-	1	-	-	△1	-	△1	-
長崎県	2	-	1	1	△3	3	△1	1	4	-	1	-	-	-	-	2	-	1	△1	△1	△1	1	△1
熊本県	1	4	2	△1	3	△1	△3	△2	△1	△1	-	△1	1	2	△1	△2	△4	-	△1	△1	△2	-	-
大分県	1	△1	1	-	-	△2	△2	△1	△5	△2	△4	2	2	-	-	-	1	△2	-	△3	△1	-	-
宮崎県	-	2	△2	△1	△1	△2	-	-	△4	-	2	1	-	1	△2	△1	-	-	-	-	△1	-	-
鹿児島県	-	2	△4	1	△2	△2	-	1	△2	-	-	1	2	△2	-	-	△3	1	△2	1	△2	△1	-
沖縄県	7	1	4	△1	1	4	△1	1	△5	1	△1	3	1	1	2	1	△1	3	△2	1	-	△4	-
国	45	54	67	52	52	20	35	35	17	24	22	33	26	20	12	20	16	12	13	7	2	6	12
その他	△27	△17	△21	△15	△2	7	2	△12	4	△6	△2	△1	△15	-	6	△3	△7	1	5	△8	3	1	4

(単位：人)

65歳	66歳	67歳	68歳	69歳	70歳	71歳	72歳	73歳	74歳	75歳	76歳	77歳	78歳	79歳	80歳	81歳	82歳	83歳	84歳	85歳以上	年齢不詳	都道府県等	
8	73	14	44	45	55	60	41	67	70	74	31	39	40	55	55	52	51	35	43	332	-	県外計	
△5	1	△2	5	1	△1	5	2	4	5	1	1	△1	2	△1	-	1	△3	-	1	12	-	北海道	
-	4	△2	2	1	△2	△1	△1	-	-	-	-	2	1	1	△1	△1	1	1	1	4	-	北海森	
△2	-	-	2	△1	2	2	△3	△1	-	-	1	1	2	3	1	3	2	1	2	2	-	青森県	
-	2	△1	△1	1	-	△1	△1	2	△2	1	△1	-	1	2	-	-	-	-	-	2	16	-	岩手県
-	3	2	-	1	5	5	△1	1	-	-	△1	2	2	-	-	2	-	△1	-	2	-	宮城	
-	-	△2	-	3	-	-	2	2	1	-	-	3	-	△1	1	△1	-	-	-	3	-	秋田	
△2	△5	-	△1	7	△1	2	△2	4	5	4	3	5	5	-	1	6	5	1	2	13	-	山形	
△2	6	-	△7	3	-	4	△2	-	-	1	△7	5	2	1	-	3	△3	△1	△5	△8	-	福島	
-	-	△1	△5	4	-	2	△2	-	1	△2	△1	1	△4	1	-	1	2	1	△1	3	-	栃木	
1	15	3	9	△3	14	△3	12	10	8	2	5	4	6	5	-	-	△1	2	△2	20	-	群馬	
6	3	5	5	5	5	6	7	8	2	9	5	5	3	6	8	△2	17	2	13	23	-	埼玉	
20	29	36	22	20	33	37	28	33	36	50	24	23	17	24	37	27	25	13	21	185	-	千葉県	
10	10	2	9	△8	4	6	8	4	5	△1	2	△4	1	10	△2	9	△6	4	△2	△9	-	東京都	
2	1	1	2	△4	-	-	△3	-	△2	1	△1	△1	1	△1	2	2	-	2	2	3	-	新潟	
-	3	-	△1	-	-	1	△2	-	-	-	-	-	-	-	-	1	1	2	-	2	-	富山	
-	-	1	△1	1	-	-	-	-	1	-	△1	-	-	-	1	-	△1	-	-	4	-	石川	
1	-	-	-	-	-	-	2	1	-	-	1	-	△1	-	-	-	-	-	1	△1	-	福井	
△1	1	-	1	1	-	-	△1	△1	1	-	△1	-	1	-	1	-	2	-	△1	2	-	山梨	
3	△2	△1	△2	2	1	△1	△5	△1	2	1	1	-	-	-	1	1	4	-	-	6	-	長野	
△1	-	-	-	-	△1	2	-	-	-	-	-	-	1	2	△1	-	1	-	1	2	-	岐阜	
△2	2	△8	2	1	3	△4	1	△3	2	△1	△2	△4	-	△2	-	△5	2	1	1	△5	-	静岡県	
△1	3	△3	△1	3	△4	△2	2	2	-	2	-	-	△2	2	-	△3	-	-	1	1	-	愛知県	
△2	1	△1	-	-	1	△1	-	-	-	△1	-	-	1	-	-	-	-	△1	-	2	-	三重	
△1	-	△1	1	1	-	-	-	△2	2	1	△1	-	-	-	1	-	△1	1	-	-	-	滋賀	
△1	△2	-	2	1	△1	-	△1	△2	1	2	2	-	-	△1	-	△2	-	1	1	-	-	京都	
△4	4	-	2	1	-	1	-	-	1	1	4	2	2	3	1	4	3	-	-	9	-	大阪	
△4	△3	-	△2	2	1	3	-	△2	-	△1	△2	-	-	1	-	1	△1	2	1	3	-	兵庫	
-	1	△1	-	1	-	1	-	△1	1	-	1	-	△1	△1	-	1	-	-	-	△2	-	奈良	
-	-	-	-	-	-	-	-	-	1	-	△1	-	-	1	1	-	-	-	-	-	-	和歌山	
-	-	-	-	-	-	△1	-	1	-	1	-	△1	-	-	-	-	-	-	-	1	-	鳥取	
△1	-	△1	-	-	-	-	-	-	1	-	-	-	2	-	-	-	-	-	-	1	-	島根	
△1	△1	2	-	△1	△1	-	-	-	-	1	-	-	1	1	-	1	-	-	-	3	-	岡山	
△3	1	1	1	-	△2	1	-	1	-	-	-	-	-	-	△1	1	1	-	-	2	-	広島	
-	△3	△2	-	-	1	-	-	-	△1	-	-	1	-	-	2	1	1	1	1	1	-	山梨	
1	1	2	-	-	-	-	-	-	-	△1	-	-	-	-	-	-	-	-	-	-	-	山口	
1	1	-	-	△1	△1	-	-	1	1	-	-	△1	-	△1	-	-	1	-	-	3	-	徳島	
△2	-	-	-	-	4	1	△3	△1	-	-	-	-	-	△1	-	△1	△1	-	-	6	-	香川	
-	△1	-	-	-	-	-	-	-	-	-	-	-	-	-	-	-	-	-	-	-	-	愛媛	
△1	△1	△1	-	△1	-	△1	3	-	△1	2	-	-	2	-	4	△1	△1	2	1	7	-	福岡	
-	-	-	-	-	-	-	△1	-	-	-	-	-	-	1	-	-	-	-	-	2	-	佐賀	
-	△1	△1	-	1	-	-	-	-	△1	-	-	△1	-	-	-	-	-	-	-	2	-	長崎	
1	-	△2	1	△1	-	△1	-	△3	-	-	-	-	-	-	-	-	-	-	-	2	4	熊本	
△1	-	△2	-	-	△1	-	2	1	-	-	-	-	-	1	-	-	-	-	-	-	-	大分	
△1	△1	1	-	1	1	1	△1	2	△1	1	-	-	-	-	1	-	1	-	-	3	-	宮崎	
△2	△3	△1	△1	△4	△2	△3	△1	△1	-	△2	2	△1	△1	△2	△1	-	2	-	△1	5	-	鹿児島	
△1	△1	△1	-	△3	-	△1	△1	-	△3	-	1	-	-	△1	-	△1	-	-	-	△2	-	沖縄	
3	5	△8	-	10	△4	3	1	8	4	1	△2	△1	△3	1	△2	4	△2	1	1	2	-	国	
4	△4	△4	2	2	1	3	3	1	3	4	2	△2	2	2	△1	3	1	2	1	22	-	その他	

第13表 住所地(都道府県等)・年齢(各歳)別転入者数及び転出者数(令和4年)-茨城県-  
その2 転入者数

従前の 住所地 (都道府県等)	総 数	0	15	65	0	1	2	3	4	5	6	7	8	9	10	11	12	13	14	15	16	17	18
		歳	歳	歳	歳	歳	歳	歳	歳	歳	歳	歳	歳	歳	歳	歳	歳	歳	歳	歳	歳	歳	歳
県 外 計	80,049	6,495	69,800	3,754	388	832	786	682	611	524	482	472	305	315	275	223	201	244	155	173	237	158	644
北海道	1,463	122	1,255	86	2	12	9	10	16	11	7	10	15	5	3	9	4	7	2	3	3	2	23
青森県	433	29	378	26	2	1	4	1	3	3	2	3	-	5	1	3	1	-	-	-	1	2	6
岩手県	476	28	415	33	-	7	2	3	4	4	-	2	-	1	2	1	-	2	-	-	2	3	9
宮城県	1,175	120	1,004	51	3	11	11	16	13	17	12	5	7	8	8	3	2	3	1	1	4	2	19
秋田県	284	17	237	30	-	1	6	2	-	3	-	3	-	-	-	1	-	1	-	-	-	-	8
山形県	404	23	358	23	2	3	3	2	1	1	2	3	2	3	-	-	1	-	-	-	-	-	7
福島県	1,955	164	1,661	130	12	21	17	20	8	16	8	17	8	7	6	4	6	8	6	8	13	7	32
栃木県	3,827	354	3,317	156	31	59	42	27	48	28	30	22	11	13	7	11	7	13	5	9	15	7	22
群馬県	1,671	125	1,505	41	5	15	16	12	12	9	9	10	3	9	9	5	6	4	1	-	3	1	10
埼玉県	6,685	607	5,694	384	45	100	65	69	58	48	44	50	13	23	30	14	20	18	10	10	16	7	38
千葉県	11,042	1,034	9,403	605	73	163	150	123	103	80	49	79	34	41	29	31	31	27	21	27	36	21	63
東京都	11,119	1,064	8,855	1,200	90	145	151	113	87	94	83	69	35	46	34	32	22	41	22	18	24	9	57
神奈川県	4,800	449	4,048	303	25	63	58	44	48	39	38	39	24	20	15	11	8	10	7	9	9	2	31
新潟県	637	45	555	37	4	3	7	6	2	4	3	-	3	6	3	1	2	-	1	3	-	1	12
富山県	236	17	209	10	1	1	3	1	1	-	2	1	3	2	-	1	1	-	-	-	1	-	1
石川県	295	22	265	8	3	1	1	1	3	-	3	3	1	-	2	2	1	-	1	-	1	-	2
福井県	211	9	195	7	1	1	1	2	-	1	1	-	-	-	-	1	-	1	-	1	-	-	1
山梨県	359	25	324	10	3	4	5	3	-	1	1	1	1	2	1	2	1	-	-	1	-	-	8
長野県	654	39	582	33	4	3	4	4	3	2	1	1	4	2	3	3	1	4	-	1	4	1	4
岐阜県	362	21	326	15	4	3	4	1	2	-	-	2	-	3	-	-	-	1	1	3	-	-	4
静岡県	1,304	110	1,148	46	3	13	14	15	10	11	7	5	6	7	6	5	4	2	2	1	2	2	18
愛知県	1,645	140	1,463	42	5	18	18	20	14	11	11	11	6	5	7	5	2	5	2	3	1	3	10
三重県	472	31	432	9	1	7	2	3	2	2	5	3	3	2	1	-	-	-	-	1	-	-	4
滋賀県	285	25	252	8	-	6	3	4	1	3	2	1	-	1	1	2	-	1	-	-	-	-	1
京都府	551	43	490	18	2	6	3	6	6	3	2	5	1	2	2	3	1	1	-	-	-	4	3
大阪府	1,345	88	1,203	54	7	9	18	10	7	8	4	5	3	3	5	4	1	2	2	2	2	-	10
兵庫県	931	89	814	28	4	12	8	10	12	3	10	6	3	8	6	-	3	3	1	3	2	2	7
奈良県	187	16	162	9	2	3	4	2	1	2	1	-	-	-	1	-	-	-	-	-	-	-	-
和歌山県	87	5	77	5	-	-	-	1	-	1	-	1	-	-	-	-	-	1	1	1	-	-	-
鳥取県	93	5	85	3	-	-	2	1	-	-	-	2	-	-	-	-	-	-	-	-	-	-	-
島根県	109	10	95	4	2	1	-	2	1	-	1	-	1	1	1	-	-	-	-	-	1	-	2
岡山県	364	21	329	14	1	2	4	3	3	2	1	1	1	-	-	2	1	-	-	-	-	1	2
広島県	592	66	510	16	6	10	5	7	8	5	5	5	3	4	2	-	2	3	1	1	-	1	7
山口県	254	11	230	13	-	1	3	1	1	1	2	-	1	-	-	1	-	-	-	-	-	-	5
徳島県	110	8	97	5	-	-	-	1	1	1	2	1	-	-	1	-	-	1	-	-	-	-	1
香川県	184	7	168	9	-	3	-	-	1	-	1	-	-	-	-	-	-	1	-	-	2	1	-
愛媛県	207	14	182	11	2	3	1	1	3	1	1	-	-	-	1	-	-	1	-	1	1	-	1
高知県	85	5	77	3	-	1	-	-	2	1	-	-	-	-	-	-	1	-	-	-	-	-	-
福岡県	957	70	851	36	2	7	13	4	12	5	4	8	3	2	5	2	-	3	-	1	1	1	15
佐賀県	142	12	125	5	1	2	2	2	-	1	-	-	1	1	-	-	-	2	-	1	-	-	-
長崎県	198	21	172	5	1	2	3	2	1	3	2	1	1	1	-	-	2	-	2	-	2	1	2
熊本県	269	18	242	9	-	3	1	-	1	1	3	1	1	-	3	-	-	3	1	-	1	-	4
大分県	205	16	181	8	-	4	2	2	1	-	2	1	2	2	-	-	-	-	-	-	-	-	2
宮崎県	183	15	155	13	-	2	2	1	-	4	1	2	-	-	1	1	-	1	-	-	-	-	3
鹿児島県	304	22	264	18	1	1	1	1	2	1	2	1	1	1	2	4	1	2	1	2	1	-	6
沖縄県	463	67	389	7	1	6	8	11	8	5	11	3	5	3	2	2	-	2	-	3	-	2	10
国 外	20,435	1,246	19,021	168	37	93	110	112	101	88	107	88	99	76	75	58	68	71	63	60	88	75	174
そ の 他	2,306	327	1,831	148	49	44	28	32	21	21	22	18	12	17	14	9	15	10	15	11	20	18	20

注1) 表側の都道府県等からの転入者数である。  
 2) その他(従前の住所地在不明、帰化、職権による記載等)は県外計に含まない。  
 3) 年齢は12月末日における満年齢である。

(単位：人)

19歳	20歳	21歳	22歳	23歳	24歳	25歳	26歳	27歳	28歳	29歳	30歳	31歳	32歳	33歳	34歳	35歳	36歳	37歳	38歳	39歳	40歳	41歳	従前の 住所地 (都道府県等)		
2,240	2,135	2,684	3,428	4,828	4,064	4,334	3,934	3,432	3,225	2,902	2,682	2,274	2,231	1,952	1,807	1,691	1,549	1,268	1,238	1,070	1,020	924	県外計		
47	32	39	56	80	82	93	59	52	48	50	41	25	34	28	30	31	26	32	23	19	16	12	12	北海道	
33	8	14	20	26	20	19	17	12	9	10	11	14	7	7	10	7	2	2	6	4	6	3	3	北海道	
30	4	13	21	37	20	35	20	15	16	14	11	11	15	8	9	9	7	7	9	4	8	7	7	北海道	
39	16	21	37	65	75	76	55	45	43	33	35	22	31	21	21	15	36	19	23	16	14	10	10	北海道	
24	8	12	10	31	11	10	19	11	5	5	7	3	2	3	3	-	7	5	7	-	2	5	5	北海道	
30	17	20	23	40	13	17	18	10	18	13	10	13	10	7	5	4	6	5	5	3	2	7	7	北海道	
75	39	66	83	143	64	78	75	70	62	68	62	41	44	45	30	24	40	30	25	22	35	19	19	北海道	
83	56	78	120	197	149	155	184	174	157	160	135	103	121	72	110	99	79	81	67	47	69	56	56	北海道	
29	22	31	60	120	84	100	94	75	87	64	71	48	50	57	31	36	38	30	26	33	18	24	24	北海道	
130	94	141	193	378	302	348	355	272	272	239	198	219	177	160	144	174	155	119	106	112	98	89	89	北海道	
197	254	358	444	567	487	502	490	451	436	414	359	325	319	315	257	232	226	196	183	151	155	133	133	北海道	
141	135	204	295	528	491	525	455	441	418	376	383	300	312	251	248	237	207	182	180	173	163	148	148	北海道	
96	69	87	166	310	213	242	223	165	177	163	184	115	104	112	121	106	102	73	71	68	43	61	61	北海道	
30	11	16	31	48	32	45	29	31	21	17	15	14	10	7	9	11	3	8	11	12	4	7	7	北海道	
7	2	4	21	18	16	16	21	11	13	10	2	4	4	5	2	2	3	3	4	5	2	2	2	2	北海道
9	4	6	8	28	18	14	18	10	18	11	15	10	8	8	11	4	4	5	8	6	3	2	2	2	北海道
5	6	3	18	17	15	13	9	15	12	11	2	5	9	6	5	4	1	4	4	5	2	1	1	1	北海道
2	8	9	14	32	16	22	22	16	15	12	3	12	6	7	8	6	8	3	6	4	5	3	3	3	北海道
23	11	23	24	47	47	30	36	33	23	36	21	17	13	15	12	10	14	11	11	8	5	5	5	5	北海道
12	4	4	21	26	13	27	15	21	19	16	10	16	10	9	7	7	7	4	7	2	2	6	6	6	北海道
57	30	40	52	105	71	66	63	52	59	42	36	33	33	23	37	20	26	9	23	15	21	12	12	12	北海道
38	34	34	53	87	92	113	79	67	83	60	72	49	46	51	29	32	31	27	30	25	20	20	20	20	北海道
13	7	12	25	34	26	28	21	17	19	19	13	12	8	12	17	13	9	7	8	3	7	6	6	6	北海道
6	5	9	10	15	9	24	19	9	11	12	8	8	14	7	5	8	7	3	4	6	8	2	2	2	北海道
5	20	22	28	47	42	47	35	27	26	19	14	18	13	10	8	7	4	3	6	7	7	6	6	6	北海道
44	51	48	65	92	72	109	80	64	60	44	45	28	27	39	22	32	24	22	9	9	13	12	12	12	北海道
35	17	20	28	81	47	60	43	38	42	28	31	32	22	28	13	17	11	15	11	19	12	13	13	13	北海道
7	6	5	10	12	12	13	6	8	8	7	3	7	3	4	2	1	4	2	3	2	2	2	2	2	北海道
5	1	-	5	8	3	5	4	3	1	-	3	3	1	4	1	2	1	1	3	1	2	1	1	1	北海道
5	2	1	2	13	4	7	5	6	4	1	1	1	3	5	3	2	3	2	-	1	2	1	1	1	北海道
1	2	2	3	12	6	4	4	6	4	6	7	5	3	1	2	3	-	-	2	1	3	-	-	-	北海道
9	7	10	16	33	18	29	16	15	15	10	12	17	11	5	5	7	1	3	4	6	-	4	4	4	北海道
15	18	21	22	31	37	33	28	27	24	19	18	28	12	15	15	8	13	11	7	10	8	7	7	7	北海道
13	5	11	23	19	10	16	12	9	12	9	5	7	8	3	7	5	3	4	4	1	2	4	4	4	北海道
7	-	3	3	5	3	6	6	4	5	3	2	3	4	3	1	4	2	2	4	2	3	-	-	-	北海道
6	1	4	10	13	19	16	9	10	10	4	5	4	6	4	4	2	-	3	1	2	1	2	2	2	北海道
10	1	2	17	14	16	17	6	7	5	6	2	4	14	6	7	2	1	3	4	7	4	2	2	2	北海道
5	1	3	6	6	5	7	5	7	4	5	-	1	3	-	1	1	3	-	1	1	2	1	1	1	北海道
51	26	43	50	69	51	66	59	38	40	32	32	29	26	25	15	8	15	12	13	6	10	4	4	4	北海道
3	3	3	7	7	6	14	8	6	3	7	2	1	1	4	3	4	4	1	2	-	4	4	4	4	北海道
5	5	4	7	14	13	14	7	7	6	5	4	10	6	5	3	6	2	2	3	3	3	5	5	5	北海道
14	4	4	12	22	21	17	19	12	6	12	8	7	4	3	5	1	4	2	8	4	2	6	6	6	北海道
12	7	11	8	15	9	12	9	12	9	5	7	5	1	4	10	2	5	2	2	2	2	6	6	6	北海道
9	5	2	11	17	9	11	7	8	8	6	2	9	3	3	3	3	2	1	3	4	2	1	1	1	北海道
16	6	13	24	18	13	17	17	8	14	7	9	10	9	4	11	5	6	2	3	2	-	2	2	2	北海道
20	10	9	13	15	22	26	15	20	15	13	15	9	14	7	7	10	12	9	10	11	7	5	5	5	北海道
787	1,061	1,199	1,253	1,286	1,260	1,190	1,138	1,015	863	799	751	617	650	534	498	468	385	301	288	226	221	196	196	196	国
58	42	59	45	64	65	78	80	71	79	55	66	53	66	55	46	42	33	34	44	32	41	38	38	38	その他

第13表 住所地(都道府県等)・年齢(各歳)別転入者数及び転出者数(令和4年)-茨城県-  
その2 転入者数(つづき)

従前の 住所地 (都道府県等)	42 歳	43 歳	44 歳	45 歳	46 歳	47 歳	48 歳	49 歳	50 歳	51 歳	52 歳	53 歳	54 歳	55 歳	56 歳	57 歳	58 歳	59 歳	60 歳	61 歳	62 歳	63 歳	64 歳
県 外 計	799	835	772	727	698	665	648	652	619	570	542	519	489	482	342	407	363	304	327	289	215	206	206
北海道	24	17	13	14	26	17	16	12	17	16	12	10	11	12	7	10	6	4	6	6	5	6	2
青森県	2	4	11	1	5	12	5	3	8	6	6	5	3	6	3	6	5	3	1	1	1	2	3
岩手県	5	1	2	2	6	3	6	8	4	3	3	8	4	1	1	3	4	-	2	4	1	-	-
宮城県	9	13	15	11	14	11	8	15	18	7	10	6	9	7	4	10	7	9	5	10	6	5	1
秋田県	2	-	3	3	4	3	2	2	1	2	4	4	2	1	1	1	1	1	-	-	1	-	1
山形県	4	5	5	2	6	2	3	5	6	-	1	4	1	-	1	-	3	-	-	5	1	-	1
福島県	21	23	28	22	15	24	17	21	16	21	23	18	9	15	9	12	13	4	14	8	12	6	10
栃木県	43	55	35	45	46	39	51	47	54	38	34	26	38	33	27	26	17	19	6	10	6	15	2
群馬県	18	21	19	21	16	12	14	14	17	16	16	10	14	10	6	7	8	5	6	2	5	4	2
埼玉県	76	68	75	63	63	67	63	53	71	60	50	56	54	49	34	44	30	24	44	27	31	23	23
千葉県	119	125	108	120	83	109	111	104	93	95	79	79	67	66	45	65	64	55	57	50	36	34	41
東京都	129	132	111	121	93	101	117	107	94	83	100	90	81	84	66	66	72	58	71	59	36	39	44
神奈川県	62	59	54	56	62	47	41	44	51	49	43	37	43	43	37	34	30	26	23	20	27	17	21
新潟県	11	10	7	5	15	4	5	6	3	6	5	4	6	3	4	7	4	-	5	2	1	2	2
富山県	1	2	1	-	1	1	2	4	-	4	1	-	3	1	-	2	-	4	1	-	-	-	2
石川県	1	6	3	1	3	5	2	1	-	2	1	3	-	1	2	1	-	-	-	1	1	-	-
福井県	-	2	-	3	1	-	2	1	2	-	1	-	1	3	1	1	-	-	1	-	1	-	1
山梨県	4	5	2	5	4	5	1	3	4	4	5	3	3	5	5	1	2	2	3	3	4	2	1
長野県	7	5	6	4	11	6	9	6	3	3	4	5	8	3	-	2	4	2	1	3	-	2	3
岐阜県	2	2	2	3	3	6	1	2	3	1	4	5	3	2	2	-	3	1	2	2	3	1	1
静岡県	12	17	8	20	13	9	14	16	15	14	11	4	5	5	5	11	5	3	6	2	1	1	3
愛知県	25	20	17	14	12	22	14	19	15	15	9	14	9	15	8	7	9	9	5	4	3	5	4
三重県	7	4	8	5	7	6	6	4	6	3	4	5	4	3	1	1	-	4	2	5	3	2	1
滋賀県	2	7	2	5	2	2	3	1	2	2	1	1	3	2	1	1	1	2	2	-	-	-	-
京都府	2	6	3	3	8	3	7	3	3	4	4	3	1	4	-	3	-	1	-	1	-	1	2
大阪府	11	13	7	8	9	14	7	9	10	8	13	8	12	8	7	5	9	5	4	5	4	2	-
兵庫県	8	12	13	6	3	8	2	10	12	6	1	6	9	8	4	2	4	3	6	5	3	4	2
奈良県	3	2	-	-	4	3	3	1	2	1	2	1	-	4	1	1	-	-	1	1	-	2	1
和歌山県	1	-	4	-	2	-	-	1	2	-	2	-	-	2	3	-	-	-	-	1	-	-	-
鳥取県	-	2	3	1	1	-	-	2	-	1	-	-	-	-	-	-	-	-	1	-	-	-	-
島根県	-	-	3	1	1	2	1	-	-	1	-	1	1	1	1	-	-	2	-	-	-	-	-
岡山県	5	6	1	5	6	3	5	6	4	4	3	2	1	8	4	4	1	1	1	-	2	-	1
広島県	7	8	11	4	4	3	2	2	2	3	3	4	3	3	2	2	3	2	4	-	-	2	-
山口県	-	2	2	1	1	2	1	1	2	2	3	3	2	2	3	2	-	1	1	1	-	-	1
徳島県	1	4	2	-	2	1	-	2	-	2	1	3	-	-	-	1	-	-	-	1	-	-	1
香川県	-	1	2	2	2	2	1	2	1	2	1	2	-	1	2	4	-	2	1	-	-	-	1
愛知県	1	1	2	-	1	-	-	2	2	2	2	2	2	-	1	-	-	2	-	1	-	-	1
高知県	-	-	2	1	1	1	-	2	1	-	-	-	-	-	-	1	-	-	-	-	-	-	-
福岡県	5	10	11	8	4	4	6	4	3	5	5	8	3	8	4	2	9	3	1	4	3	3	-
佐賀県	4	3	2	1	-	2	-	3	1	2	2	1	4	-	-	-	1	1	-	-	-	-	-
長崎県	3	2	2	1	-	3	-	2	5	1	1	2	-	-	-	2	1	1	1	-	-	1	-
熊本県	5	5	4	2	4	1	1	2	-	1	1	1	2	4	-	2	1	2	1	1	-	-	-
大分県	3	3	2	1	1	1	-	-	-	2	-	4	2	-	-	-	1	-	1	-	-	1	-
宮崎県	2	2	-	2	1	3	2	1	1	-	2	2	1	1	-	1	-	-	-	1	-	-	1
鹿児島県	3	3	1	3	1	2	2	3	-	1	4	2	4	1	1	2	-	2	1	3	-	-	-
沖縄県	9	4	8	7	9	8	4	4	4	2	1	4	2	3	2	3	-	3	-	2	1	-	-
国 外	140	143	152	124	122	86	91	92	61	70	64	63	59	54	37	52	45	38	40	39	16	23	27
そ の 他	36	37	33	31	30	31	30	20	30	29	21	20	19	16	17	18	14	14	16	10	19	11	14

(単位：人)

65歳	66歳	67歳	68歳	69歳	70歳	71歳	72歳	73歳	74歳	75歳	76歳	77歳	78歳	79歳	80歳	81歳	82歳	83歳	84歳	85歳以上	年齢不詳	従前の住所地 (都道府県等)	
198	211	161	151	165	158	163	158	184	173	158	113	100	117	142	133	123	124	92	107	823	-	県外計	
3	5	1	6	4	3	7	4	6	6	5	2	2	2	2	2	4	-	1	2	19	-	北海道	
-	4	-	2	3	1	-	-	2	1	1	1	2	1	1	-	-	1	1	1	4	-	青森県	
1	1	1	2	-	2	2	1	-	-	1	2	1	3	3	1	3	2	1	2	4	-	岩手県	
4	3	1	1	2	2	2	2	2	1	1	-	3	1	2	1	1	-	1	4	17	-	宮城県	
-	3	2	-	1	5	5	2	2	1	-	-	2	2	-	-	2	-	-	-	3	-	秋田県	
1	1	-	1	3	1	-	2	2	3	-	-	3	-	-	1	-	-	-	-	5	-	山形県	
6	1	4	6	9	3	4	3	8	6	8	5	7	5	2	3	7	5	5	3	30	-	福島県	
6	11	9	5	9	8	10	7	6	8	6	3	6	6	6	6	7	1	2	1	33	-	栃木県	
2	5	1	-	5	1	3	1	3	2	1	-	1	-	1	1	1	2	1	-	10	-	群馬県	
20	26	14	17	20	19	7	22	25	18	11	13	11	12	14	16	9	12	12	10	76	-	埼玉県	
35	28	30	29	23	24	29	24	31	17	23	21	15	20	28	22	16	25	14	23	128	-	千葉県	
47	52	50	38	39	46	51	47	52	60	62	35	34	35	44	52	44	43	28	39	302	-	東京都	
21	19	13	16	7	14	12	12	13	17	13	14	7	9	19	7	10	9	10	5	56	-	神奈川県	
3	2	1	2	1	1	1	2	1	-	2	-	-	1	1	2	3	-	2	2	10	-	新潟県	
-	3	-	-	-	-	1	-	-	-	-	-	-	-	-	-	-	1	1	2	-	2	-	富山県
-	-	1	-	1	-	-	-	-	1	-	-	-	-	-	1	-	-	-	-	4	-	石川県	
1	-	-	-	-	-	-	2	2	-	1	-	1	-	-	-	-	-	-	-	1	-	福井県	
-	1	-	1	1	-	-	-	-	1	-	-	-	1	-	1	-	2	-	-	2	-	山梨県	
3	2	-	-	2	1	-	1	-	2	2	1	-	2	-	2	1	4	-	1	9	-	長野県	
1	2	1	1	-	-	-	2	1	-	-	-	-	1	2	-	-	1	-	1	2	-	岐阜県	
4	5	2	4	3	4	-	1	1	4	1	-	-	2	1	1	-	3	2	2	6	-	静岡県	
4	5	1	1	3	-	-	2	3	4	2	-	-	1	3	2	-	1	-	1	9	-	愛知県	
1	1	1	-	-	2	1	-	-	-	-	-	-	-	1	-	-	-	-	-	2	-	三重県	
-	-	-	1	1	-	-	-	-	2	1	-	-	-	-	1	-	-	1	-	1	-	滋賀県	
1	-	3	2	1	-	1	-	-	1	2	2	1	-	-	-	-	-	1	1	2	-	京都府	
1	5	2	2	2	1	1	1	-	3	3	4	2	3	3	2	4	3	-	-	12	-	大阪府	
1	-	-	-	2	2	3	1	-	1	1	-	-	2	1	-	1	1	2	2	8	-	兵庫県	
1	1	-	-	1	-	1	-	-	1	-	1	-	-	-	-	1	-	-	-	2	-	奈良県	
-	-	-	-	-	-	-	-	1	1	1	-	-	-	-	1	1	-	-	-	-	-	和歌山県	
-	-	-	-	-	-	-	-	1	-	1	-	-	-	-	-	-	-	-	-	1	-	鳥取県	
-	-	-	-	-	-	-	-	-	1	-	-	-	2	-	-	-	-	-	-	1	-	島根県	
1	-	3	-	-	-	-	3	-	-	1	-	-	1	1	-	1	-	-	-	3	-	岡山県	
-	1	1	1	-	1	2	-	1	-	1	-	1	-	-	-	1	1	-	-	5	-	広島県	
1	-	-	-	-	1	-	-	-	-	-	-	-	1	-	2	1	1	1	1	3	-	山梨県	
1	1	2	-	-	-	-	-	-	-	-	-	-	-	-	-	-	-	-	-	1	-	徳島県	
1	1	-	-	-	-	-	-	1	1	-	-	-	-	-	-	-	-	1	-	4	-	香川県	
-	-	-	-	4	1	-	-	-	-	-	-	-	-	-	-	-	-	-	-	6	-	愛媛県	
-	-	1	-	-	-	-	1	-	1	-	-	-	-	-	-	-	-	-	-	-	-	高知県	
2	-	-	1	-	-	1	3	1	-	2	1	-	4	1	4	-	-	3	2	11	-	福井県	
-	-	1	-	-	-	-	-	-	-	-	1	-	-	1	-	-	-	-	-	2	-	佐賀県	
-	-	-	-	1	-	1	-	-	-	1	-	-	-	-	-	-	-	-	-	2	-	長崎県	
1	-	-	1	-	-	-	-	-	-	-	-	-	1	-	-	-	-	-	-	4	-	熊本県	
-	1	-	-	-	-	-	2	1	-	-	-	-	-	1	-	1	-	-	-	2	-	大分県	
1	-	1	-	1	1	1	-	2	-	1	-	-	-	-	1	-	1	-	-	3	-	宮崎県	
2	1	-	-	-	-	-	1	-	-	-	2	-	-	-	-	-	3	-	-	9	-	鹿児島県	
-	1	-	1	1	-	-	-	1	-	-	1	-	-	1	-	-	-	-	-	1	-	沖縄県	
21	19	14	10	19	11	16	9	15	9	4	3	1	-	1	1	4	1	2	1	7	-	外国	
13	4	10	10	10	4	8	8	8	11	9	6	2	3	2	1	5	2	4	2	26	-	その他	



第13表 住所地(都道府県等)-年齢(各歳)別転入者数及び転出者数(令和4年)-茨城県-  
その3 転出者数

転出先の 住所地 (都道府県等)	総 数	0	15	65	0	1	2	3	4	5	6	7	8	9	10	11	12	13	14	15	16	17	18
		歳	歳	歳	歳	歳	歳	歳	歳	歳	歳	歳	歳	歳	歳	歳	歳	歳	歳	歳	歳	歳	歳
県 外 計	67,576	4,671	60,435	2,470	257	612	543	508	394	395	336	295	240	221	181	196	161	221	111	121	246	86	671
北 海 道	1,318	100	1,160	58	6	19	8	18	6	9	3	5	1	6	4	4	6	4	1	4	-	3	19
青 森 県	383	34	333	16	1	5	2	6	7	1	5	-	2	2	-	1	1	1	-	-	2	-	5
岩 手 県	352	27	309	16	1	4	4	3	1	4	1	1	1	2	2	2	-	1	-	-	1	-	6
宮 城 県	1,021	113	877	31	8	13	7	19	9	11	6	10	4	8	4	8	-	4	2	2	6	-	18
秋 田 県	176	8	160	8	-	1	-	4	-	-	-	-	1	1	-	1	-	-	-	-	-	1	1
山 形 県	375	28	335	12	1	3	4	4	2	4	3	1	1	3	-	-	1	1	-	1	2	-	11
福 島 県	1,723	129	1,516	78	7	15	20	11	7	13	8	8	3	8	7	8	5	5	4	6	33	3	23
栃 木 県	4,167	336	3,665	166	31	51	41	33	30	29	15	20	12	12	12	9	11	23	7	6	25	11	37
群 馬 県	1,892	102	1,749	41	7	11	15	9	10	6	6	6	6	8	4	5	5	2	2	5	5	3	41
埼 玉 県	7,109	439	6,393	277	43	76	59	50	30	34	19	26	23	15	12	12	9	23	8	12	21	7	64
千 葉 県	9,966	673	8,829	464	31	91	85	77	63	59	51	43	22	26	26	25	28	35	11	16	38	14	101
東 京 都	12,520	538	11,522	460	30	77	68	64	41	44	33	32	20	27	17	23	20	28	14	12	44	9	142
神 奈 川 県	5,422	258	4,913	251	15	33	37	21	25	22	18	17	16	15	9	12	7	7	4	10	12	5	76
新 潟 県	576	34	512	30	2	4	3	5	4	4	4	1	3	2	2	-	-	-	-	2	2	-	13
富 山 県	199	10	186	3	-	-	2	2	-	2	-	1	1	-	1	-	-	1	-	-	2	-	-
石 川 県	303	20	280	3	1	7	-	2	1	3	4	-	-	-	-	-	-	1	1	1	-	-	3
福 井 県	137	18	116	3	-	2	4	1	2	1	-	1	2	-	2	1	1	1	-	-	-	-	1
山 梨 県	381	34	342	5	3	-	4	5	2	4	2	-	2	2	3	1	1	4	1	1	3	-	8
山 崎 県	737	40	674	23	-	7	4	4	1	3	6	3	2	2	1	2	2	2	1	-	-	-	7
長 野 県	342	27	306	9	3	2	5	2	3	2	3	-	2	2	-	-	-	3	-	-	3	2	5
岐 阜 県	1,164	88	1,009	67	5	12	12	6	9	8	6	7	4	6	3	2	4	3	1	2	1	-	12
静 岡 県	1,492	94	1,356	42	9	13	10	14	8	11	7	3	5	1	3	1	3	1	5	5	5	2	8
愛 知 県	393	44	339	10	3	5	4	4	5	4	3	1	5	3	1	3	1	2	-	-	2	1	-
三 重 県	335	29	299	7	-	6	6	2	2	3	1	4	2	-	-	1	1	1	-	-	2	-	-
滋 賀 県	471	45	408	18	3	6	2	1	6	7	3	2	2	3	-	5	2	3	-	1	3	1	4
京 都 府	1,345	120	1,205	20	7	19	19	11	8	8	10	8	3	5	2	9	6	2	3	3	5	2	8
大 阪 府	899	105	765	29	4	9	13	10	16	12	12	5	2	2	4	7	3	5	1	2	2	-	9
兵 庫 県	163	12	142	9	1	1	-	-	1	-	-	2	1	1	1	2	-	1	1	2	2	-	2
奈 良 県	93	11	79	3	-	1	-	2	-	-	1	1	-	1	1	2	1	1	-	-	-	-	-
和 歌 山 県	67	2	63	2	-	-	-	1	-	1	-	-	-	-	-	-	-	-	-	-	-	-	1
鳥 取 県	75	4	69	2	-	3	-	-	-	1	-	-	-	-	-	-	-	-	-	-	-	-	2
島 根 県	379	25	345	9	2	2	3	2	2	4	2	2	2	-	1	-	1	1	1	1	1	1	4
岡 山 県	421	39	369	13	-	3	2	6	5	3	4	3	2	2	2	1	3	1	2	1	-	-	2
広 島 県	193	9	174	10	-	1	1	-	-	3	2	-	1	1	-	-	-	-	-	-	1	1	7
山 口 県	70	8	60	2	-	2	-	1	-	-	1	1	1	-	-	1	-	1	-	-	-	-	-
徳 島 県	144	8	131	5	-	-	-	2	2	1	-	1	1	1	-	-	-	-	-	-	-	-	-
香 川 県	283	19	255	9	2	2	1	1	-	1	3	-	1	2	3	1	1	1	-	2	-	-	-
愛 媛 県	104	12	88	4	1	4	-	2	1	2	1	1	-	-	-	-	-	-	-	-	-	-	1
高 知 県	808	112	673	23	3	11	12	9	15	4	11	6	10	5	9	2	3	7	5	4	3	-	4
福 岡 県	112	18	91	3	1	2	2	3	-	3	2	2	-	1	-	1	-	1	-	-	1	-	-
佐 賀 県	153	23	124	6	-	4	4	1	3	2	1	-	2	2	-	2	1	1	-	1	-	1	-
長 崎 県	355	31	316	8	2	6	1	3	2	3	1	4	2	3	2	2	-	-	-	-	-	-	2
熊 本 県	201	4	189	8	-	1	1	1	-	-	-	-	-	-	-	-	-	-	1	-	-	-	-
大 分 県	242	20	217	5	-	3	1	2	1	3	2	1	3	-	3	-	-	1	-	-	1	-	2
宮 崎 県	325	29	261	35	2	4	2	3	3	2	-	-	2	2	2	2	1	2	2	-	-	-	2
鹿 児 島 県	448	42	385	21	2	4	8	5	3	3	3	4	2	2	2	1	1	1	1	3	3	1	2
沖 縄 県	7,742	750	6,846	146	20	67	67	76	58	51	73	62	63	37	36	37	32	39	32	16	15	18	18
国 外	4,229	238	3,890	101	42	29	30	23	17	10	15	12	11	10	9	6	7	9	8	5	11	12	6
そ の 他																							

注1) 表側の都道府県等への転出者数である。  
 2) その他(転出先の住所地在不明、国籍離脱、職権による消除等)は県外計に含まない。  
 3) 年齢は12月末日における満年齢である。

(単位：人)

19歳	20歳	21歳	22歳	23歳	24歳	25歳	26歳	27歳	28歳	29歳	30歳	31歳	32歳	33歳	34歳	35歳	36歳	37歳	38歳	39歳	40歳	41歳	転出先の 住所地 (都道府県等)		
2,266	1,587	2,167	2,917	5,187	3,636	3,924	3,448	3,026	2,870	2,506	2,201	1,835	1,829	1,664	1,490	1,422	1,196	1,095	1,008	915	861	713	県外計		
87	51	42	50	73	62	50	46	52	35	37	35	34	24	22	24	30	29	30	15	20	18	21	北	海	道
13	17	9	20	20	21	15	11	9	16	11	16	15	10	9	2	8	4	5	7	4	9	3	青	森	県
12	7	17	16	21	14	18	10	15	15	12	12	10	7	4	7	8	5	4	6	9	5	6	岩	手	県
54	13	35	35	53	45	55	38	38	36	32	31	30	24	19	31	20	23	13	19	12	18	18	宮	城	県
14	4	5	4	17	7	5	3	7	8	3	4	7	5	4	4	3	3	1	3	3	-	4	秋	田	県
33	16	19	20	19	23	20	13	14	10	11	11	9	7	6	5	11	5	9	6	4	6	2	山	形	県
70	45	69	64	100	89	62	75	70	53	61	62	41	36	46	35	40	29	20	22	22	24	18	福	島	県
127	102	123	149	210	178	178	197	167	154	157	170	111	114	108	97	96	96	74	62	62	62	62	栃	木	県
83	35	57	81	119	104	112	110	84	80	59	80	61	52	40	42	41	29	31	29	20	24	22	群	馬	県
238	156	228	333	596	429	439	366	319	289	261	236	193	204	188	161	152	124	125	101	91	79	72	埼	玉	県
334	250	352	440	782	468	565	479	412	439	375	283	250	250	225	221	197	168	159	131	140	126	97	千	葉	県
521	372	556	676	1,442	793	833	696	572	583	442	395	312	275	264	224	192	174	144	156	133	120	102	東	京	都
248	155	210	302	562	321	358	288	246	227	176	137	129	121	105	93	86	68	90	75	55	57	40	神	奈	川
24	19	15	15	28	29	30	25	18	17	28	19	17	15	11	7	12	13	8	10	10	5	10	新	潟	県
9	3	5	6	13	15	14	16	11	7	3	6	9	5	4	5	2	6	2	2	1	5	1	富	山	県
7	8	12	7	21	23	26	19	25	15	20	7	8	8	7	5	8	8	3	1	1	5	2	石	川	県
-	2	2	4	9	4	10	5	4	7	4	3	2	3	5	5	7	1	3	5	6	1	3	福	井	県
24	2	12	8	22	16	21	12	20	15	14	9	9	7	9	7	4	5	4	8	2	5	5	山	梨	県
25	20	21	33	57	24	52	44	35	33	33	27	21	31	13	15	14	8	11	9	11	8	5	長	野	県
6	3	5	15	25	19	30	21	18	11	10	12	10	11	9	6	10	6	1	3	-	3	6	岐	阜	県
31	22	28	35	81	58	62	57	58	47	41	33	24	36	27	32	17	18	20	12	23	22	8	静	岡	県
28	41	33	67	105	87	94	76	68	76	60	46	36	48	38	40	37	27	28	23	28	18	17	愛	知	県
3	4	7	14	21	28	25	18	10	20	22	14	9	8	12	10	15	9	4	5	5	6	3	三	重	県
3	4	11	12	15	18	18	17	18	18	11	9	9	13	12	10	11	6	7	4	8	7	3	滋	賀	県
28	19	14	24	25	23	30	19	16	21	16	7	6	14	19	10	10	10	8	10	2	6	2	京	都	府
37	15	34	46	94	87	94	88	66	66	55	37	38	42	35	25	27	20	20	23	22	13	13	大	阪	府
20	14	21	32	33	50	39	40	29	30	26	30	20	31	25	35	20	20	19	17	21	13	10	大	庫	府
10	5	5	8	5	6	7	6	10	9	3	6	4	3	-	-	1	2	5	1	1	1	2	奈	良	県
1	2	-	2	5	7	8	3	2	3	2	4	2	5	2	-	3	3	3	2	2	2	4	和	歌	山
13	5	1	3	1	3	1	2	3	3	3	-	2	1	2	2	1	-	-	4	-	2	1	鳥	取	県
2	2	3	4	4	2	5	4	2	4	1	1	-	1	4	2	1	3	-	2	2	2	2	島	根	県
19	19	19	22	23	22	20	20	15	14	13	10	11	11	12	6	8	-	6	8	5	3	1	岡	山	県
12	12	4	17	29	20	27	14	15	13	19	12	9	14	7	9	11	9	8	14	7	5	7	広	島	県
8	7	8	10	11	8	4	4	5	4	7	3	8	4	8	2	4	4	4	2	-	3	4	山	口	県
1	1	2	2	1	4	5	1	2	-	2	4	3	-	-	-	4	1	-	-	1	1	1	徳	島	県
3	4	10	7	8	12	7	14	6	5	6	8	6	2	2	3	1	1	2	1	1	3	1	香	川	県
6	12	13	19	18	15	10	19	14	14	9	16	6	6	9	6	4	2	1	7	1	4	3	香	川	県
4	1	6	5	7	5	1	5	2	5	1	1	3	3	4	4	4	-	3	2	2	2	1	高	知	県
11	15	23	32	38	25	36	39	34	32	27	31	13	28	25	28	16	10	10	6	12	8	11	福	岡	県
2	3	5	4	7	4	4	5	2	3	1	1	4	4	5	5	3	2	3	2	2	1	1	佐	賀	県
1	3	6	6	7	6	13	7	7	7	2	5	5	2	2	3	3	3	1	8	1	2	3	長	崎	県
13	21	11	17	33	15	17	17	13	7	17	10	10	14	13	5	10	3	4	4	2	7	3	熊	本	県
6	6	11	8	12	7	12	8	14	12	12	6	4	7	4	2	8	9	-	1	2	-	-	大	崎	県
26	25	15	7	10	6	9	4	8	6	11	6	5	6	3	5	12	3	3	6	2	4	1	宮	崎	県
13	2	15	11	13	19	17	12	18	11	13	7	6	8	5	6	5	6	7	5	5	3	2	鹿	児	島
12	18	14	23	35	24	30	18	13	11	19	11	10	10	12	5	10	4	5	9	9	3	7	沖	縄	県
24	25	54	202	357	391	436	457	440	374	357	323	304	297	281	237	232	218	186	164	137	143	104	国	外	
18	19	59	125	178	207	238	206	207	187	195	177	165	185	182	141	147	129	106	105	93	90	78	そ	の	他

第13表 住所地(都道府県等)・年齢(各歳)別転入者数及び転出者数(令和4年)-茨城県-  
その3 転出者数(つづき)

転出先の 住所地 (都道府県等)	42 歳	43 歳	44 歳	45 歳	46 歳	47 歳	48 歳	49 歳	50 歳	51 歳	52 歳	53 歳	54 歳	55 歳	56 歳	57 歳	58 歳	59 歳	60 歳	61 歳	62 歳	63 歳	64 歳
県外計	707	634	634	585	612	554	539	531	548	485	412	387	393	422	281	315	295	245	275	240	180	151	123
北海道	15	12	13	9	17	12	15	18	15	9	12	7	16	9	8	10	7	4	13	9	10	2	5
青森県	4	3	7	5	5	4	4	4	1	4	3	5	4	3	2	3	3	1	1	1	1	2	2
岩手県	3	4	3	2	5	2	2	5	1	3	3	2	2	4	2	-	5	2	5	3	1	1	2
宮城県	8	7	17	14	14	13	10	8	13	9	7	6	4	3	6	3	3	3	3	2	1	3	2
秋田県	2	3	3	2	2	3	4	3	1	1	2	3	-	2	2	1	2	-	-	1	2	-	1
山形県	3	3	5	2	2	-	4	2	3	1	2	1	-	2	1	2	2	1	1	2	1	2	-
福島県	21	18	22	13	17	13	12	10	14	15	13	12	8	14	13	11	12	9	18	12	7	6	8
栃木県	49	49	43	48	42	53	51	42	51	44	29	32	34	35	23	22	19	17	14	8	10	9	6
群馬県	22	17	21	15	20	17	21	21	17	23	15	9	11	16	13	9	7	6	5	6	2	3	4
埼玉県	74	80	59	54	57	46	46	36	59	48	47	34	35	38	25	32	24	24	28	22	22	7	12
千葉県	108	81	103	98	97	86	82	98	86	82	55	77	76	68	39	45	53	34	41	33	29	26	20
東京都	112	106	86	86	88	86	62	70	72	70	54	45	55	50	38	41	41	33	33	34	32	28	16
神奈川県	51	42	33	42	36	33	52	34	39	33	35	31	21	38	23	26	14	21	16	19	8	7	7
新潟県	5	11	4	9	5	6	4	4	4	4	11	7	11	4	3	3	6	2	4	2	-	-	1
富山県	1	2	2	2	2	2	1	1	1	1	3	1	1	3	2	2	1	2	1	-	2	1	-
石川県	-	2	1	-	2	1	1	2	3	2	4	2	2	2	2	1	-	-	1	-	1	-	1
福井県	1	-	1	1	-	-	3	-	1	3	1	1	1	-	1	2	2	-	-	-	-	-	-
山梨県	5	2	7	3	5	2	4	2	6	4	1	-	5	6	2	2	5	4	3	2	1	1	3
長野県	9	12	4	9	14	5	4	3	12	4	4	3	7	3	2	4	4	1	1	5	-	4	3
岐阜県	2	7	5	4	2	3	2	4	-	2	6	3	2	4	3	4	-	-	-	1	-	2	-
静岡県	13	7	12	11	15	12	11	14	13	13	9	12	4	10	5	6	3	7	10	4	5	4	2
愛知県	24	12	10	9	12	18	17	11	13	12	5	12	9	8	5	6	5	7	5	6	6	1	2
三重県	4	5	5	4	5	5	4	6	3	3	3	2	2	3	1	1	3	-	3	2	-	-	-
滋賀県	2	3	2	5	1	5	6	2	2	3	1	1	5	3	1	2	2	2	3	-	1	1	-
京都府	2	4	6	-	2	4	2	5	3	4	1	-	1	6	5	2	4	2	3	1	-	1	2
大阪府	7	11	9	8	12	8	11	20	12	4	8	10	9	17	6	5	9	7	11	1	1	3	1
兵庫県	9	7	11	7	14	8	7	10	7	7	8	6	6	12	3	7	5	7	2	6	5	1	2
奈良県	3	1	1	-	2	-	4	4	5	2	1	1	1	1	2	-	1	1	-	2	-	2	2
和歌山県	1	2	1	1	-	-	-	-	-	1	2	-	-	-	1	-	-	1	-	2	-	-	-
鳥取県	-	1	1	1	-	1	-	-	-	-	-	-	-	1	1	2	-	-	1	-	-	-	-
島根県	-	1	1	1	-	-	-	1	-	1	-	2	2	1	1	2	1	-	-	-	-	-	-
岡山県	6	1	3	3	3	3	1	4	4	3	1	5	2	2	1	3	2	1	1	1	-	1	-
広島県	8	3	9	4	2	3	6	4	2	4	4	4	3	4	1	3	4	-	-	-	1	2	1
山口県	3	2	5	3	2	-	1	1	2	1	2	1	4	3	5	2	-	1	2	2	-	-	1
徳島県	1	-	1	2	6	1	-	-	4	-	1	1	1	1	2	-	-	2	1	1	-	-	-
香川県	3	1	1	1	1	1	-	-	-	-	2	-	2	-	-	1	-	2	1	1	1	1	-
愛知県	1	1	1	6	5	-	5	2	3	1	-	1	2	-	-	1	1	1	2	1	1	4	-
高知県	-	-	2	1	1	1	1	2	2	-	-	-	1	-	-	1	1	2	-	-	1	-	-
福岡県	14	9	13	11	8	12	7	8	4	11	4	7	3	4	2	7	5	4	5	5	6	2	1
佐賀県	2	2	1	-	1	1	-	1	1	1	-	-	3	-	1	-	-	1	-	1	-	1	-
長崎県	1	2	1	-	3	-	1	1	1	1	-	2	-	-	-	-	1	-	2	1	1	-	1
熊本県	4	1	2	3	1	2	4	4	1	2	1	2	1	2	1	4	5	2	2	2	2	-	-
大分県	2	4	1	1	1	3	2	1	5	4	4	2	-	-	-	-	-	2	1	3	1	1	-
宮崎県	2	-	2	3	2	5	2	1	5	-	-	1	1	-	2	2	-	-	-	1	1	1	-
鹿児島県	3	1	5	2	3	4	2	2	2	1	4	1	2	3	1	2	3	1	3	2	2	1	-
沖縄県	2	3	4	8	8	4	5	3	9	1	2	1	1	2	-	2	1	-	2	1	1	4	-
国外	95	89	85	72	70	66	56	57	44	46	42	30	33	34	25	32	29	26	27	32	14	17	15
その他	63	54	54	46	32	24	28	32	26	35	23	21	34	16	11	21	21	13	11	18	16	10	10

(単位：人)

65歳	66歳	67歳	68歳	69歳	70歳	71歳	72歳	73歳	74歳	75歳	76歳	77歳	78歳	79歳	80歳	81歳	82歳	83歳	84歳	85歳以上	年齢不詳	転出先の 住所地 (都道府県等)								
190	138	147	107	120	103	103	117	117	103	84	82	61	77	87	78	71	73	57	64	491	-	県外計								
8	4	3	1	3	4	2	2	2	1	4	1	3	-	3	2	3	3	1	1	7	-	北海道								
-	-	2	-	2	3	1	1	2	1	1	1	-	-	-	1	1	-	-	-	-	-	-	北海森道							
3	1	1	-	1	-	-	4	1	-	1	1	-	1	-	-	-	-	-	-	2	-	-	青森県							
4	1	2	2	1	2	3	3	-	3	-	1	3	-	-	1	1	-	1	2	1	-	-	岩手県							
-	-	-	-	-	-	-	3	1	1	-	1	-	-	-	-	-	-	1	-	1	-	-	-	宮城県						
1	1	2	1	-	1	-	-	-	2	-	-	-	-	1	-	1	-	-	-	2	-	-	-	秋田県						
8	6	4	7	2	4	2	5	4	1	4	2	2	-	2	2	1	-	4	1	17	-	-	-	山形県						
8	5	9	12	6	8	6	9	6	8	5	10	1	4	5	6	4	4	3	6	41	-	-	-	福島県						
2	5	2	5	1	1	1	3	3	1	3	1	-	4	-	1	-	-	-	1	7	-	-	-	-	栃木県					
19	11	11	8	23	5	10	10	15	10	9	8	7	6	9	16	9	13	10	12	56	-	-	-	-	群馬県					
29	25	25	24	18	19	23	17	23	15	14	16	10	17	22	14	18	8	12	10	105	-	-	-	-	千葉県					
27	23	14	16	19	13	14	19	19	24	12	11	11	18	20	15	17	18	15	18	117	-	-	-	-	東京都					
11	9	11	7	15	10	6	4	9	12	14	12	11	8	9	9	1	15	6	7	65	-	-	-	-	神奈川県					
1	1	-	-	5	1	1	5	1	2	1	1	1	-	2	-	1	-	-	-	7	-	-	-	-	新潟県					
-	-	-	1	-	-	-	2	-	-	-	-	-	-	-	-	-	-	-	-	-	-	-	-	-	-	富山県				
-	-	-	1	-	-	-	-	-	-	-	1	-	-	-	-	-	-	1	-	-	-	-	-	-	-	-	石川県			
1	-	-	-	-	-	-	1	1	-	-	1	-	-	-	-	-	-	-	-	1	-	-	-	-	-	-	福井県			
-	4	1	2	-	-	1	6	1	-	1	-	-	2	-	1	-	-	-	-	1	-	-	-	-	-	-	山梨県			
2	2	1	1	-	-	1	-	1	-	-	-	-	-	-	1	-	-	-	-	-	-	-	-	-	-	-	長野県			
6	3	10	2	2	1	4	-	4	2	2	2	4	2	3	1	5	1	1	1	11	-	-	-	-	-	-	岐阜県			
5	2	4	2	-	4	2	-	1	4	-	-	-	3	1	2	3	1	-	-	8	-	-	-	-	-	-	静岡県			
3	-	2	-	-	1	2	-	-	-	-	1	-	-	-	-	-	-	1	-	-	-	-	-	-	-	-	-	愛知県		
1	-	1	-	-	-	-	-	2	-	-	1	-	-	-	-	-	-	1	-	1	-	-	-	-	-	-	-	三重県		
2	2	3	-	1	1	1	2	-	-	-	1	-	-	1	-	2	-	-	-	2	-	-	-	-	-	-	-	-	滋賀県	
5	1	2	-	1	1	-	1	2	2	2	2	-	1	-	1	-	-	-	-	3	-	-	-	-	-	-	-	-	京都府	
5	3	-	2	-	1	-	1	2	1	2	2	-	2	-	-	-	2	-	1	5	-	-	-	-	-	-	-	-	大阪府	
1	-	1	-	-	-	-	-	1	-	-	-	-	1	1	-	-	-	-	-	4	-	-	-	-	-	-	-	-	兵庫県	
-	-	-	-	-	-	-	1	-	1	1	-	-	-	-	-	-	-	-	-	-	-	-	-	-	-	-	-	-	奈良県	
-	-	-	-	-	-	1	-	-	-	-	-	1	-	-	-	-	-	-	-	-	-	-	-	-	-	-	-	-	和歌山県	
1	-	1	-	-	-	-	-	-	-	-	-	-	-	-	-	-	-	-	-	-	-	-	-	-	-	-	-	-	鳥取県	
2	1	1	-	1	1	-	3	-	-	-	-	-	-	-	-	-	-	-	-	-	-	-	-	-	-	-	-	-	岡山県	
3	-	-	-	3	1	-	-	-	1	-	1	-	1	-	1	-	-	-	-	3	-	-	-	-	-	-	-	-	-	広島県
1	3	2	-	-	-	-	-	-	1	-	-	-	-	-	-	-	-	-	-	2	-	-	-	-	-	-	-	-	-	山口県
-	-	-	-	-	-	-	-	-	1	-	1	-	1	-	1	-	-	-	-	1	-	-	-	-	-	-	-	-	-	徳島県
-	-	-	-	1	1	-	-	-	-	-	-	1	-	1	-	-	-	-	-	-	1	-	-	-	-	-	-	-	-	香川県
2	-	-	-	-	-	-	3	1	-	-	-	-	-	1	-	1	1	-	-	-	-	-	-	-	-	-	-	-	-	愛媛県
-	1	1	-	-	-	-	1	-	1	-	-	-	-	-	-	-	-	-	-	-	-	-	-	-	-	-	-	-	-	高知県
3	1	1	1	1	-	2	-	1	1	-	1	-	2	1	-	1	1	1	1	4	-	-	-	-	-	-	-	-	-	福岡県
-	-	1	-	-	-	-	1	-	-	-	1	-	-	-	-	-	-	-	-	-	-	-	-	-	-	-	-	-	-	佐賀県
-	1	1	-	-	-	1	-	-	1	1	-	1	-	-	-	-	-	-	-	-	-	-	-	-	-	-	-	-	-	長崎県
-	-	2	-	1	-	1	-	3	-	-	-	-	1	-	-	-	-	-	-	-	-	-	-	-	-	-	-	-	-	熊本県
1	1	2	-	1	-	-	-	-	-	-	-	-	-	-	-	1	-	-	-	2	-	-	-	-	-	-	-	-	-	大分県
2	1	-	-	-	-	-	1	-	1	-	-	-	-	-	-	-	-	-	-	-	-	-	-	-	-	-	-	-	-	宮崎県
4	4	1	1	4	2	3	2	1	-	2	-	1	1	2	1	-	1	-	1	4	-	-	-	-	-	-	-	-	-	鹿児島県
1	2	1	1	4	-	1	1	1	3	-	-	-	-	2	-	1	-	-	-	3	-	-	-	-	-	-	-	-	-	沖縄県
18	14	22	10	9	15	13	8	7	5	3	5	2	3	-	3	-	3	1	-	5	-	-	-	-	-	-	-	-	-	外国
9	8	14	8	8	3	5	5	7	8	5	4	4	1	-	2	2	1	2	1	4	-	-	-	-	-	-	-	-	-	その他

第14表 男女・年齢(各歳)別死亡者数、転入者数及び転出者数(令和4年)一県・地域一

その1 茨城県

(単位：人)

年齢(歳)	死亡			転入			転出		
	総数	男	女	総数	男	女	総数	男	女
総数	37,256	19,580	17,676	128,234	73,503	54,731	117,944	66,719	51,225
0～4	56	33	23	6,381	3,271	3,110	5,405	2,792	2,613
0	34	18	16	834	423	411	707	365	342
1	14	11	3	1,656	878	778	1,431	761	670
2	3	2	1	1,516	770	746	1,278	659	619
3	4	2	2	1,297	648	649	1,127	554	573
4	1	-	1	1,078	552	526	862	453	409
5～9	6	2	4	3,503	1,868	1,635	2,870	1,499	1,371
5	3	2	1	926	503	423	791	422	369
6	-	-	-	844	437	407	692	358	334
7	1	-	1	789	409	380	609	301	308
8	2	-	2	464	253	211	399	211	188
9	-	-	-	480	266	214	379	207	172
10～14	9	4	5	1,890	951	939	1,645	808	837
10	1	-	1	437	220	217	338	161	177
11	-	-	-	361	175	186	333	161	172
12	3	2	1	372	189	183	324	161	163
13	1	1	-	444	219	225	423	207	216
14	4	1	3	276	148	128	227	118	109
15～19	31	22	9	5,331	3,054	2,277	5,208	2,857	2,351
15	3	2	1	352	169	183	299	151	148
16	4	3	1	492	248	244	494	245	249
17	6	4	2	316	158	158	235	120	115
18	10	7	3	1,010	611	399	1,027	584	443
19	8	6	2	3,161	1,868	1,293	3,153	1,757	1,396
20～24	51	29	22	24,911	14,414	10,497	23,647	12,754	10,893
20	4	2	2	3,002	1,670	1,332	2,445	1,310	1,135
21	16	11	5	3,909	2,283	1,626	3,409	1,728	1,681
22	13	6	7	4,994	2,820	2,174	4,574	2,386	2,188
23	7	3	4	7,033	4,113	2,920	7,516	4,055	3,461
24	11	7	4	5,973	3,528	2,445	5,703	3,275	2,428
25～29	41	29	12	27,661	16,099	11,562	26,302	15,217	11,085
25	10	6	4	6,362	3,758	2,604	6,116	3,587	2,529
26	9	6	3	6,079	3,573	2,506	5,727	3,310	2,417
27	8	8	-	5,347	3,099	2,248	5,073	2,922	2,151
28	10	6	4	5,164	2,938	2,226	4,929	2,834	2,095
29	4	3	1	4,709	2,731	1,978	4,457	2,564	1,893
30～34	72	43	29	17,964	10,364	7,600	16,620	9,729	6,891
30	10	5	5	4,329	2,445	1,884	3,958	2,293	1,665
31	17	7	10	3,793	2,170	1,623	3,466	1,994	1,472
32	19	13	6	3,661	2,130	1,531	3,384	1,991	1,393
33	14	12	2	3,182	1,871	1,311	3,024	1,803	1,221
34	12	6	6	2,999	1,748	1,251	2,788	1,648	1,140
35～39	95	66	29	11,260	6,682	4,578	10,487	6,348	4,139
35	15	12	3	2,748	1,626	1,122	2,581	1,580	1,001
36	17	14	3	2,489	1,478	1,011	2,236	1,344	892
37	19	13	6	2,175	1,293	882	2,075	1,252	823
38	27	14	13	2,033	1,218	815	1,872	1,132	740
39	17	13	4	1,815	1,067	748	1,723	1,040	683
40～44	193	119	74	7,110	4,256	2,854	6,475	3,915	2,560
40	29	21	8	1,698	1,010	688	1,588	958	630
41	33	26	7	1,498	915	583	1,335	818	517
42	40	24	16	1,300	780	520	1,240	738	502
43	37	18	19	1,359	785	574	1,176	696	480
44	54	30	24	1,255	766	489	1,136	705	431
45～49	338	216	122	5,703	3,521	2,182	5,162	3,116	2,046
45	49	31	18	1,183	749	434	1,053	641	412
46	44	30	14	1,195	752	443	1,114	671	443
47	73	47	26	1,093	665	428	980	589	391
48	78	54	24	1,123	705	418	1,015	625	390
49	94	54	40	1,109	650	459	1,000	590	410

注) 年齢は12月末日における満年齢である。

(単位：人)

年齢(歳)	死亡			転入			転出		
	総数	男	女	総数	男	女	総数	男	女
50～54	539	364	175	4,628	2,786	1,842	4,137	2,486	1,651
50	92	56	36	1,039	649	390	966	566	400
51	103	72	31	985	583	402	911	559	352
52	108	75	33	910	542	368	781	463	318
53	115	77	38	882	533	349	749	458	291
54	121	84	37	812	479	333	730	440	290
55～59	758	512	246	3,116	1,913	1,203	2,785	1,706	1,079
55	138	94	44	789	477	312	730	442	288
56	129	87	42	571	369	202	503	319	184
57	151	101	50	668	405	263	582	355	227
58	164	113	51	596	346	250	536	317	219
59	176	117	59	492	316	176	434	273	161
60～64	1,003	714	289	2,172	1,321	851	1,896	1,142	754
60	153	112	41	561	359	202	506	322	184
61	171	125	46	481	299	182	440	274	166
62	197	126	71	391	240	151	354	209	145
63	224	168	56	388	224	164	333	191	142
64	258	183	75	351	199	152	263	146	117
65～69	1,695	1,189	506	1,560	906	654	1,383	797	586
65	282	191	91	335	218	117	324	205	119
66	289	214	75	362	200	162	293	178	115
67	335	236	99	297	176	121	289	161	128
68	355	241	114	283	153	130	240	123	117
69	434	307	127	283	159	124	237	130	107
70～74	3,352	2,356	996	1,419	725	694	1,118	558	560
70	495	351	144	273	146	127	217	103	114
71	581	411	170	283	146	137	220	107	113
72	684	482	202	271	136	135	229	125	104
73	768	542	226	308	156	152	239	117	122
74	824	570	254	284	141	143	213	106	107
75～79	4,187	2,734	1,453	1,105	542	563	862	399	463
75	843	566	277	312	171	141	235	127	108
76	717	464	253	205	85	120	174	73	101
77	700	474	226	162	77	85	125	56	69
78	917	585	332	203	101	102	162	74	88
79	1,010	645	365	223	108	115	166	69	97
80～84	5,899	3,636	2,263	1,040	415	625	803	292	511
80	1,045	681	364	233	92	141	178	71	107
81	1,248	790	458	226	95	131	175	64	111
82	1,247	789	458	205	83	122	153	54	99
83	1,126	662	464	182	67	115	146	51	95
84	1,233	714	519	194	78	116	151	52	99
85～89	7,257	3,771	3,486	819	271	548	633	203	430
85	1,400	799	601	168	55	113	139	54	85
86	1,479	774	705	199	66	133	137	40	97
87	1,518	791	727	173	54	119	127	32	95
88	1,417	711	706	127	38	89	113	34	79
89	1,443	696	747	152	58	94	117	43	74
90～94	6,789	2,549	4,240	493	113	380	372	81	291
90	1,526	637	889	148	37	111	106	27	79
91	1,414	546	868	100	25	75	83	17	66
92	1,403	550	853	98	24	74	67	16	51
93	1,252	412	840	73	16	57	58	14	44
94	1,194	404	790	74	11	63	58	7	51
95～99	3,884	1,040	2,844	147	27	120	117	18	99
95	1,065	328	737	46	8	38	33	5	28
96	938	271	667	45	11	34	36	7	29
97	787	209	578	22	4	18	17	2	15
98	626	149	477	22	3	19	22	3	19
99	468	83	385	12	1	11	9	1	8
100～	1,001	152	849	21	4	17	16	2	14
年齢不詳	-	-	-	-	-	-	1	-	1

第14表 男女・年齢(各歳)別死亡者数、転入者数及び転出者数(令和4年)―県・地域―

その2 県北地域

(単位：人)

年齢(歳)	死亡			転入			転出		
	総数	男	女	総数	男	女	総数	男	女
総数	5,439	2,789	2,650	8,359	4,886	3,473	10,347	5,780	4,567
0～4	3	3	—	435	239	196	430	231	199
0	2	2	—	56	25	31	53	27	26
1	—	—	—	114	60	54	116	68	48
2	1	1	—	104	53	51	114	58	56
3	—	—	—	87	52	35	79	39	40
4	—	—	—	74	49	25	68	39	29
5～9	1	1	—	218	113	105	267	144	123
5	1	1	—	50	24	26	65	30	35
6	—	—	—	54	25	29	60	31	29
7	—	—	—	52	27	25	54	26	28
8	—	—	—	33	16	17	41	21	20
9	—	—	—	29	21	8	47	36	11
10～14	—	—	—	128	56	72	157	71	86
10	—	—	—	26	12	14	38	15	23
11	—	—	—	31	9	22	31	16	15
12	—	—	—	23	12	11	30	14	16
13	—	—	—	38	16	22	40	15	25
14	—	—	—	10	7	3	18	11	7
15～19	4	2	2	307	180	127	619	357	262
15	—	—	—	27	12	15	28	12	16
16	1	1	—	52	30	22	46	22	24
17	1	—	1	19	13	6	24	17	7
18	2	1	1	51	30	21	162	97	65
19	—	—	—	158	95	63	359	209	150
20～24	6	5	1	1,643	980	663	2,226	1,174	1,052
20	1	1	—	197	126	71	230	133	97
21	1	1	—	228	132	96	330	151	179
22	1	—	1	310	173	137	409	209	200
23	1	1	—	486	295	191	760	393	367
24	2	2	—	422	254	168	497	288	209
25～29	6	4	2	1,675	1,003	672	2,228	1,304	924
25	3	2	1	446	303	143	515	331	184
26	2	2	—	385	225	160	504	285	219
27	—	—	—	315	187	128	441	241	200
28	—	—	—	280	154	126	406	236	170
29	1	—	1	249	134	115	362	211	151
30～34	10	4	6	1,070	609	461	1,233	718	515
30	1	1	—	230	140	90	283	160	123
31	6	3	3	242	133	109	276	166	110
32	1	—	1	204	114	90	244	127	117
33	—	—	—	195	106	89	224	132	92
34	2	—	2	199	116	83	206	133	73
35～39	9	4	5	621	366	255	805	483	322
35	—	—	—	131	77	54	191	124	67
36	—	—	—	118	65	53	174	103	71
37	2	2	—	120	71	49	133	76	57
38	5	2	3	131	77	54	146	80	66
39	2	—	2	121	76	45	161	100	61
40～44	13	10	3	481	303	178	479	291	188
40	2	2	—	107	65	42	105	66	39
41	2	2	—	98	66	32	116	73	43
42	1	1	—	91	54	37	74	40	34
43	3	3	—	93	60	33	97	62	35
44	5	2	3	92	58	34	87	50	37
45～49	43	27	16	408	253	155	455	260	195
45	11	6	5	83	48	35	77	52	25
46	10	8	2	86	55	31	104	61	43
47	3	2	1	72	42	30	96	48	48
48	9	5	4	84	62	22	82	45	37
49	10	6	4	83	46	37	96	54	42

(単位：人)

年齢（歳）	死亡			転入			転出		
	総数	男	女	総数	男	女	総数	男	女
50～54	67	46	21	383	241	142	360	215	145
50	11	8	3	84	59	25	85	44	41
51	12	7	5	83	50	33	83	47	36
52	9	8	1	84	58	26	70	44	26
53	13	11	2	67	39	28	57	35	22
54	22	12	10	65	35	30	65	45	20
55～59	92	60	32	264	170	94	263	161	102
55	14	7	7	67	44	23	65	37	28
56	18	13	5	48	27	21	41	26	15
57	22	15	7	62	42	20	67	45	22
58	19	12	7	43	31	12	53	30	23
59	19	13	6	44	26	18	37	23	14
60～64	126	85	41	174	112	62	204	123	81
60	19	12	7	55	36	19	66	44	22
61	22	19	3	39	30	9	43	26	17
62	22	14	8	26	17	9	41	21	20
63	26	21	5	29	12	17	30	17	13
64	37	19	18	25	17	8	24	15	9
65～69	227	158	69	152	96	56	131	78	53
65	39	28	11	36	27	9	31	19	12
66	36	23	13	30	18	12	27	16	11
67	49	32	17	25	14	11	29	15	14
68	47	33	14	36	18	18	24	14	10
69	56	42	14	25	19	6	20	14	6
70～74	424	295	129	110	66	44	117	53	64
70	57	41	16	24	18	6	27	12	15
71	80	60	20	34	19	15	22	9	13
72	88	57	31	24	13	11	19	9	10
73	113	79	34	14	10	4	26	13	13
74	86	58	28	14	6	8	23	10	13
75～79	549	345	204	79	35	44	91	39	52
75	115	72	43	21	13	8	20	8	12
76	74	43	31	10	5	5	17	8	9
77	102	69	33	10	2	8	15	9	6
78	126	75	51	19	9	10	15	5	10
79	132	86	46	19	6	13	24	9	15
80～84	850	516	334	81	29	52	111	37	74
80	164	100	64	16	5	11	20	7	13
81	159	97	62	21	7	14	23	6	17
82	191	121	70	20	9	11	21	6	15
83	152	91	61	12	2	10	23	8	15
84	184	107	77	12	6	6	24	10	14
85～89	1,142	597	545	73	23	50	85	20	65
85	217	122	95	21	6	15	16	3	13
86	230	116	114	19	5	14	20	2	18
87	212	103	109	8	3	5	16	4	12
88	237	136	101	11	3	8	15	5	10
89	246	120	126	14	6	8	18	6	12
90～94	1,080	431	649	45	7	38	69	17	52
90	229	102	127	7	2	5	22	7	15
91	227	98	129	12	1	11	13	2	11
92	224	81	143	6	1	5	13	5	8
93	190	72	118	10	2	8	11	1	10
94	210	78	132	10	1	9	10	2	8
95～99	604	167	437	10	5	5	16	4	12
95	165	55	110	3	2	1	3	1	2
96	134	40	94	3	2	1	3	2	1
97	120	35	85	1	1	-	3	1	2
98	94	23	71	2	-	2	5	-	5
99	91	14	77	1	-	1	2	-	2
100～	183	29	154	2	-	2	1	-	1
年齢不詳	-	-	-	-	-	-	-	-	-



第14表 男女・年齢(各歳)別死亡者数、転入者数及び転出者数(令和4年)―県・地域―

その3 県央地域

(単位:人)

年齢(歳)	死亡			転入			転出		
	総数	男	女	総数	男	女	総数	男	女
総数	8,780	4,572	4,208	27,094	15,066	12,028	26,419	14,447	11,972
0～4	20	7	13	1,488	761	727	1,371	699	672
0	14	3	11	185	101	84	164	92	72
1	4	2	2	408	212	196	367	189	178
2	—	—	—	370	195	175	345	171	174
3	2	2	—	288	130	158	299	143	156
4	—	—	—	237	123	114	196	104	92
5～9	3	—	3	752	379	373	711	370	341
5	1	—	1	212	109	103	201	109	92
6	—	—	—	188	104	84	182	108	74
7	—	—	—	173	82	91	162	72	90
8	2	—	2	83	35	48	84	40	44
9	—	—	—	96	49	47	82	41	41
10～14	5	3	2	365	187	178	342	181	161
10	—	—	—	87	44	43	74	33	41
11	—	—	—	65	34	31	71	35	36
12	2	2	—	73	41	32	61	38	23
13	1	1	—	76	35	41	100	52	48
14	2	—	2	64	33	31	36	23	13
15～19	9	6	3	1,139	630	509	1,265	703	562
15	1	1	—	72	33	39	73	37	36
16	2	2	—	107	46	61	122	56	66
17	2	1	1	54	23	31	37	14	23
18	—	—	—	231	133	98	232	132	100
19	4	2	2	675	395	280	801	464	337
20～24	11	4	7	5,040	2,863	2,177	5,286	2,724	2,562
20	—	—	—	552	310	242	547	300	247
21	2	1	1	739	410	329	790	386	404
22	4	2	2	970	539	431	1,011	493	518
23	2	1	1	1,521	852	669	1,675	822	853
24	3	—	3	1,258	752	506	1,263	723	540
25～29	8	3	5	5,896	3,254	2,642	5,620	3,043	2,577
25	—	—	—	1,302	728	574	1,245	675	570
26	1	—	1	1,320	741	579	1,212	652	560
27	2	2	—	1,106	598	508	1,095	599	496
28	5	1	4	1,152	636	516	1,107	613	494
29	—	—	—	1,016	551	465	961	504	457
30～34	17	10	7	3,794	2,082	1,712	3,706	2,060	1,646
30	1	—	1	902	460	442	839	464	375
31	4	2	2	851	439	412	814	428	386
32	5	4	1	776	444	332	759	427	332
33	3	2	1	645	384	261	631	362	269
34	4	2	2	620	355	265	663	379	284
35～39	16	11	5	2,407	1,376	1,031	2,361	1,353	1,008
35	1	1	—	602	340	262	567	323	244
36	3	2	1	526	290	236	496	279	217
37	6	5	1	512	283	229	495	291	204
38	5	2	3	406	244	162	426	248	178
39	1	1	—	361	219	142	377	212	165
40～44	40	26	14	1,430	832	598	1,431	850	581
40	6	3	3	351	194	157	349	207	142
41	6	5	1	327	189	138	303	176	127
42	8	6	2	228	136	92	270	156	114
43	11	7	4	253	150	103	255	151	104
44	9	5	4	271	163	108	254	160	94
45～49	80	53	27	1,215	760	455	1,168	747	421
45	9	7	2	244	156	88	223	136	87
46	11	8	3	257	166	91	244	153	91
47	17	14	3	248	148	100	224	146	78
48	18	13	5	237	160	77	251	167	84
49	25	11	14	229	130	99	226	145	81

(単位：人)

年齢(歳)	死亡			転入			転出		
	総数	男	女	総数	男	女	総数	男	女
50～54	145	100	45	985	605	380	980	597	383
50	23	12	11	231	154	77	250	145	105
51	27	20	7	198	102	96	213	133	80
52	39	25	14	207	128	79	172	103	69
53	25	20	5	173	111	62	163	103	60
54	31	23	8	176	110	66	182	113	69
55～59	162	112	50	717	432	285	649	384	265
55	29	25	4	185	103	82	155	89	66
56	20	15	5	127	86	41	121	77	44
57	39	22	17	144	89	55	132	77	55
58	31	21	10	151	82	69	133	77	56
59	43	29	14	110	72	38	108	64	44
60～64	225	165	60	482	296	186	401	238	163
60	38	27	11	132	88	44	125	80	45
61	34	28	6	106	62	44	94	57	37
62	51	35	16	89	61	28	72	44	28
63	49	38	11	79	42	37	64	33	31
64	53	37	16	76	43	33	46	24	22
65～69	383	270	113	322	187	135	306	171	135
65	71	43	28	76	47	29	74	49	25
66	63	47	16	65	34	31	66	37	29
67	66	48	18	69	43	26	54	31	23
68	81	58	23	59	30	29	59	24	35
69	102	74	28	53	33	20	53	30	23
70～74	784	534	250	300	150	150	250	123	127
70	116	82	34	57	32	25	47	23	24
71	144	99	45	60	30	30	53	25	28
72	152	97	55	58	27	31	48	26	22
73	188	134	54	75	37	38	63	28	35
74	184	122	62	50	24	26	39	21	18
75～79	968	620	348	208	89	119	181	79	102
75	186	127	59	56	26	30	56	33	23
76	183	119	64	46	16	30	36	13	23
77	166	112	54	37	16	21	31	12	19
78	198	121	77	39	17	22	32	13	19
79	235	141	94	30	14	16	26	8	18
80～84	1,314	799	515	247	98	149	169	59	110
80	221	141	80	46	23	23	42	15	27
81	277	174	103	56	23	33	37	15	22
82	289	182	107	44	16	28	27	10	17
83	238	135	103	50	13	37	29	9	20
84	289	167	122	51	23	28	34	10	24
85～89	1,740	910	830	158	51	107	125	48	77
85	330	203	127	29	10	19	34	15	19
86	377	205	172	31	14	17	21	10	11
87	351	171	180	42	10	32	27	10	17
88	350	176	174	22	5	17	19	6	13
89	332	155	177	34	12	22	24	7	17
90～94	1,624	627	997	114	26	88	73	15	58
90	384	161	223	42	12	30	30	9	21
91	325	121	204	23	5	18	17	1	16
92	329	136	193	25	7	18	10	-	10
93	293	106	187	14	2	12	7	3	4
94	293	103	190	10	-	10	9	2	7
95～99	977	278	699	34	8	26	21	3	18
95	260	84	176	9	2	7	6	1	5
96	241	74	167	13	4	9	10	1	9
97	199	52	147	6	2	4	3	1	2
98	164	47	117	4	-	4	1	-	1
99	113	21	92	2	-	2	1	-	1
100～	249	34	215	1	-	1	3	-	3
年齢不詳	-	-	-	-	-	-	-	-	-

第14表 男女・年齢(各歳)別死亡者数、転入者数及び転出者数(令和4年)一県・地域一

その4 鹿行地域

(単位:人)

年齢(歳)	死亡			転入			転出		
	総数	男	女	総数	男	女	総数	男	女
総数	3,683	1,949	1,734	11,186	6,917	4,269	11,039	6,536	4,503
0～4	3	3	-	394	208	186	446	239	207
0	1	1	-	60	31	29	50	22	28
1	2	2	-	94	48	46	117	64	53
2	-	-	-	101	51	50	114	61	53
3	-	-	-	70	40	30	86	46	40
4	-	-	-	69	38	31	79	46	33
5～9	1	-	1	198	108	90	245	131	114
5	-	-	-	47	32	15	73	40	33
6	-	-	-	49	22	27	64	34	30
7	1	-	1	44	24	20	46	26	20
8	-	-	-	27	16	11	31	16	15
9	-	-	-	31	14	17	31	15	16
10～14	3	1	2	97	56	41	121	47	74
10	1	-	1	26	15	11	31	10	21
11	-	-	-	19	11	8	27	13	14
12	-	-	-	15	10	5	19	7	12
13	-	-	-	22	13	9	25	9	16
14	2	1	1	15	7	8	19	8	11
15～19	3	2	1	433	264	169	521	253	268
15	-	-	-	29	15	14	17	8	9
16	-	-	-	27	12	15	35	13	22
17	-	-	-	28	13	15	22	10	12
18	2	1	1	68	47	21	93	42	51
19	1	1	-	281	177	104	354	180	174
20～24	6	3	3	2,477	1,573	904	2,334	1,310	1,024
20	-	-	-	339	207	132	252	141	111
21	3	2	1	430	284	146	370	178	192
22	1	-	1	532	333	199	486	274	212
23	1	-	1	600	383	217	686	396	290
24	1	1	-	576	366	210	540	321	219
25～29	7	7	-	2,468	1,603	865	2,395	1,542	853
25	1	1	-	555	370	185	545	345	200
26	-	-	-	537	362	175	501	319	182
27	2	2	-	489	312	177	444	293	151
28	3	3	-	477	288	189	497	317	180
29	1	1	-	410	271	139	408	268	140
30～34	12	10	2	1,645	1,028	617	1,617	1,026	591
30	1	1	-	430	275	155	394	246	148
31	1	1	-	318	195	123	328	217	111
32	5	4	1	336	206	130	326	200	126
33	4	4	-	285	190	95	323	199	124
34	1	-	1	276	162	114	246	164	82
35～39	9	7	2	955	605	350	1,000	630	370
35	1	1	-	247	159	88	261	161	100
36	-	-	-	227	149	78	227	143	84
37	1	-	1	187	122	65	207	127	80
38	5	4	1	163	105	58	158	110	48
39	2	2	-	131	70	61	147	89	58
40～44	22	14	8	556	328	228	600	347	253
40	3	1	2	127	73	54	157	90	67
41	4	4	-	129	79	50	131	73	58
42	3	2	1	114	69	45	111	67	44
43	7	3	4	101	57	44	97	54	43
44	5	4	1	85	50	35	104	63	41
45～49	33	19	14	441	285	156	437	252	185
45	6	4	2	96	65	31	108	60	48
46	3	1	2	100	59	41	86	47	39
47	7	4	3	60	36	24	68	35	33
48	9	5	4	95	59	36	82	50	32
49	8	5	3	90	66	24	93	60	33

(単位：人)

年齢(歳)	死亡			転入			転出		
	総数	男	女	総数	男	女	総数	男	女
50～54	53	38	15	404	236	168	348	215	133
50	12	8	4	75	43	32	84	51	33
51	7	3	4	100	60	40	74	44	30
52	8	8	-	78	48	30	64	37	27
53	14	12	2	82	45	37	61	43	18
54	12	7	5	69	40	29	65	40	25
55～59	81	51	30	273	176	97	250	167	83
55	10	6	4	60	37	23	75	52	23
56	18	11	7	47	32	15	44	29	15
57	16	12	4	63	33	30	46	29	17
58	19	14	5	50	36	14	43	28	15
59	18	8	10	53	38	15	42	29	13
60～64	106	69	37	209	136	73	178	105	73
60	18	12	6	59	44	15	41	24	17
61	15	11	4	49	28	21	49	31	18
62	22	13	9	29	22	7	25	16	9
63	22	14	8	38	25	13	31	18	13
64	29	19	10	34	17	17	32	16	16
65～69	190	137	53	169	110	59	158	93	65
65	21	16	5	41	28	13	47	30	17
66	36	27	9	40	28	12	33	20	13
67	39	28	11	24	17	7	27	17	10
68	50	36	14	27	17	10	20	11	9
69	44	30	14	37	20	17	31	15	16
70～74	382	273	109	140	71	69	120	68	52
70	66	47	19	31	16	15	26	14	12
71	76	56	20	23	12	11	20	14	6
72	70	50	20	27	12	15	23	11	12
73	78	53	25	32	15	17	26	16	10
74	92	67	25	27	16	11	25	13	12
75～79	393	265	128	108	56	52	89	47	42
75	87	63	24	31	20	11	28	17	11
76	70	44	26	20	10	10	15	6	9
77	59	46	13	10	4	6	13	6	7
78	95	61	34	19	7	12	20	12	8
79	82	51	31	28	15	13	13	6	7
80～84	581	349	232	95	38	57	81	34	47
80	91	60	31	24	13	11	20	11	9
81	119	72	47	17	8	9	12	4	8
82	126	74	52	22	7	15	23	10	13
83	115	67	48	13	8	5	14	6	8
84	130	76	54	19	2	17	12	3	9
85～89	741	402	339	73	26	47	64	22	42
85	147	82	65	11	3	8	11	4	7
86	163	95	68	20	8	12	22	8	14
87	168	94	74	15	4	11	9	2	7
88	137	69	68	12	3	9	10	2	8
89	126	62	64	15	8	7	12	6	6
90～94	653	219	434	36	9	27	27	7	20
90	150	56	94	11	2	9	6	2	4
91	140	52	88	7	3	4	11	4	7
92	135	46	89	5	2	3	4	-	4
93	123	32	91	10	1	9	4	1	3
94	105	33	72	3	1	2	2	-	2
95～99	314	73	241	9	-	9	7	1	6
95	93	25	68	3	-	3	1	-	1
96	77	22	55	1	-	1	2	-	2
97	61	10	51	2	-	2	-	-	-
98	42	7	35	2	-	2	2	-	2
99	41	9	32	1	-	1	2	1	1
100～	90	7	83	6	1	5	1	-	1
年齢不詳	-	-	-	-	-	-	-	-	-

第14表 男女・年齢(各歳)別死亡者数、転入者数及び転出者数(令和4年)―県・地域―

その5 県南地域

(単位：人)

年齢(歳)	死亡			転入			転出		
	総数	男	女	総数	男	女	総数	男	女
総数	11,878	6,370	5,508	58,532	32,573	25,959	48,338	27,106	21,232
0～4	23	17	6	3,098	1,566	1,532	2,295	1,184	1,111
0	14	10	4	408	201	207	300	153	147
1	6	6	—	799	427	372	611	316	295
2	2	1	1	711	357	354	525	283	242
3	—	—	—	652	319	333	475	239	236
4	1	—	1	528	262	266	384	193	191
5～9	1	1	—	1,771	965	806	1,206	632	574
5	1	1	—	462	242	220	329	177	152
6	—	—	—	407	213	194	283	139	144
7	—	—	—	412	222	190	269	141	128
8	—	—	—	245	148	97	173	92	81
9	—	—	—	245	140	105	152	83	69
10～14	1	—	1	939	473	466	709	352	357
10	—	—	—	225	112	113	154	82	72
11	—	—	—	179	86	93	144	68	76
12	1	—	1	183	90	93	141	66	75
13	—	—	—	223	116	107	169	90	79
14	—	—	—	129	69	60	101	46	55
15～19	6	5	1	2,527	1,445	1,082	1,889	1,060	829
15	—	—	—	155	71	84	132	66	66
16	1	—	1	213	110	103	192	101	91
17	1	1	—	147	71	76	110	56	54
18	4	4	—	486	285	201	343	210	133
19	—	—	—	1,526	908	618	1,112	627	485
20～24	19	12	7	10,921	6,102	4,819	9,447	5,192	4,255
20	3	1	2	1,321	674	647	1,047	546	501
21	6	5	1	1,731	965	766	1,304	708	596
22	3	2	1	2,133	1,140	993	1,802	959	843
23	3	1	2	3,154	1,827	1,327	2,995	1,673	1,322
24	4	3	1	2,582	1,496	1,086	2,299	1,306	993
25～29	14	10	4	12,564	7,065	5,499	11,128	6,292	4,836
25	4	2	2	2,889	1,614	1,275	2,681	1,531	1,150
26	5	3	2	2,744	1,558	1,186	2,413	1,381	1,032
27	2	2	—	2,435	1,389	1,046	2,137	1,201	936
28	2	2	—	2,314	1,267	1,047	2,042	1,134	908
29	1	1	—	2,182	1,237	945	1,855	1,045	810
30～34	22	11	11	8,250	4,597	3,653	6,886	3,945	2,941
30	5	1	4	1,981	1,072	909	1,678	956	722
31	4	—	4	1,725	977	748	1,382	778	604
32	6	4	2	1,681	939	742	1,404	814	590
33	3	2	1	1,485	832	653	1,279	748	531
34	4	4	—	1,378	777	601	1,143	649	494
35～39	39	25	14	5,267	3,047	2,220	4,338	2,555	1,783
35	7	4	3	1,280	746	534	1,078	649	429
36	9	7	2	1,185	685	500	935	547	388
37	7	4	3	970	567	403	840	494	346
38	9	3	6	969	560	409	763	430	333
39	7	7	—	863	489	374	722	435	287
40～44	65	38	27	3,303	1,889	1,414	2,713	1,617	1,096
40	6	5	1	789	458	331	684	401	283
41	14	11	3	672	389	283	541	335	206
42	18	8	10	614	361	253	521	310	211
43	8	2	6	632	329	303	476	264	212
44	19	12	7	596	352	244	491	307	184
45～49	117	78	39	2,616	1,565	1,051	2,101	1,226	875
45	11	6	5	546	341	205	425	247	178
46	14	10	4	527	319	208	457	268	189
47	32	19	13	500	306	194	411	247	164
48	28	21	7	508	295	213	403	237	166
49	32	22	10	535	304	231	405	227	178

(単位：人)

年齢(歳)	死亡			転入			転出		
	総数	男	女	総数	男	女	総数	男	女
50～54	184	114	70	1,973	1,149	824	1,637	956	681
50	32	19	13	457	267	190	372	214	158
51	38	26	12	422	256	166	350	215	135
52	31	18	13	363	199	164	317	182	135
53	45	24	21	378	226	152	308	179	129
54	38	27	11	353	201	152	290	166	124
55～59	270	189	81	1,294	757	537	1,096	662	434
55	57	40	17	341	207	134	291	172	119
56	50	33	17	223	136	87	193	122	71
57	49	37	12	277	159	118	229	141	88
58	55	37	18	249	128	121	209	113	96
59	59	42	17	204	127	77	174	114	60
60～64	317	226	91	953	566	387	759	466	293
60	45	33	12	227	136	91	180	120	60
61	59	39	20	216	135	81	186	117	69
62	61	40	21	184	103	81	153	91	62
63	78	54	24	172	107	65	142	85	57
64	74	60	14	154	85	69	98	53	45
65～69	515	350	165	663	369	294	566	330	236
65	84	55	29	136	90	46	128	78	50
66	86	61	25	148	83	65	127	81	46
67	115	81	34	140	74	66	124	72	52
68	104	61	43	118	63	55	99	57	42
69	126	92	34	121	59	62	88	42	46
70～74	1,064	749	315	647	323	324	446	218	228
70	132	92	40	124	66	58	86	39	47
71	172	115	57	129	65	64	93	44	49
72	232	171	61	113	58	55	95	51	44
73	248	174	74	141	71	70	89	45	44
74	280	197	83	140	63	77	83	39	44
75～79	1,445	957	488	557	288	269	366	174	192
75	265	172	93	163	91	72	100	52	48
76	249	169	80	96	39	57	73	32	41
77	229	150	79	83	43	40	49	22	27
78	324	220	104	101	59	42	72	33	39
79	378	246	132	114	56	58	72	35	37
80～84	1,999	1,257	742	478	200	278	312	121	191
80	363	229	134	112	40	72	65	25	40
81	426	279	147	98	43	55	74	26	48
82	409	262	147	92	39	53	57	22	35
83	401	241	160	91	40	51	59	24	35
84	400	246	154	85	38	47	57	24	33
85～89	2,284	1,183	1,101	410	138	272	256	84	172
85	447	245	202	86	31	55	54	24	30
86	450	232	218	105	31	74	54	13	41
87	502	276	226	80	27	53	54	12	42
88	442	220	222	66	23	43	46	14	32
89	443	210	233	73	26	47	48	21	27
90～94	2,055	793	1,262	228	59	169	133	30	103
90	448	197	251	68	15	53	29	5	24
91	440	167	273	47	14	33	26	5	21
92	436	177	259	50	13	37	34	10	24
93	390	134	256	30	9	21	24	7	17
94	341	118	223	33	8	25	20	3	17
95～99	1,144	301	843	63	9	54	48	9	39
95	306	87	219	22	3	19	19	3	16
96	278	80	198	19	4	15	14	4	10
97	236	67	169	5	-	5	5	-	5
98	193	45	148	11	2	9	7	2	5
99	131	22	109	6	-	6	3	-	3
100～	294	54	240	10	1	9	6	1	5
年齢不詳	-	-	-	-	-	-	1	-	1

第14表 男女・年齢(各歳)別死亡者数、転入者数及び転出者数(令和4年)―県・地域―

その6 県西地域

(単位：人)

年齢(歳)	死亡			転入			転出		
	総数	男	女	総数	男	女	総数	男	女
総数	7,476	3,900	3,576	23,063	14,061	9,002	21,801	12,850	8,951
0～4	7	3	4	966	497	469	863	439	424
0	3	2	1	125	65	60	140	71	69
1	2	1	1	241	131	110	220	124	96
2	—	—	—	230	114	116	180	86	94
3	2	—	2	200	107	93	188	87	101
4	—	—	—	170	80	90	135	71	64
5～9	—	—	—	564	303	261	441	222	219
5	—	—	—	155	96	59	123	66	57
6	—	—	—	146	73	73	103	46	57
7	—	—	—	108	54	54	78	36	42
8	—	—	—	76	38	38	70	42	28
9	—	—	—	79	42	37	67	32	35
10～14	—	—	—	361	179	182	316	157	159
10	—	—	—	73	37	36	41	21	20
11	—	—	—	67	35	32	60	29	31
12	—	—	—	78	36	42	73	36	37
13	—	—	—	85	39	46	89	41	48
14	—	—	—	58	32	26	53	30	23
15～19	9	7	2	925	535	390	914	484	430
15	2	1	1	69	38	31	49	28	21
16	—	—	—	93	50	43	99	53	46
17	2	2	—	68	38	30	42	23	19
18	2	1	1	174	116	58	197	103	94
19	3	3	—	521	293	228	527	277	250
20～24	9	5	4	4,830	2,896	1,934	4,354	2,354	2,000
20	—	—	—	593	353	240	369	190	179
21	4	2	2	781	492	289	615	305	310
22	4	2	2	1,049	635	414	866	451	415
23	—	—	—	1,272	756	516	1,400	771	629
24	1	1	—	1,135	660	475	1,104	637	467
25～29	6	5	1	5,058	3,174	1,884	4,931	3,036	1,895
25	2	1	1	1,170	743	427	1,130	705	425
26	1	1	—	1,093	687	406	1,097	673	424
27	2	2	—	1,002	613	389	956	588	368
28	—	—	—	941	593	348	877	534	343
29	1	1	—	852	538	314	871	536	335
30～34	11	8	3	3,205	2,048	1,157	3,178	1,980	1,198
30	2	2	—	786	498	288	764	467	297
31	2	1	1	657	426	231	666	405	261
32	2	1	1	664	427	237	651	423	228
33	4	4	—	572	359	213	567	362	205
34	1	—	1	526	338	188	530	323	207
35～39	22	19	3	2,010	1,288	722	1,983	1,327	656
35	6	6	—	488	304	184	484	323	161
36	5	5	—	433	289	144	404	272	132
37	3	2	1	386	250	136	400	264	136
38	3	3	—	364	232	132	379	264	115
39	5	3	2	339	213	126	316	204	112
40～44	53	31	22	1,340	904	436	1,252	810	442
40	12	10	2	324	220	104	293	194	99
41	7	4	3	272	192	80	244	161	83
42	10	7	3	253	160	93	264	165	99
43	8	3	5	280	189	91	251	165	86
44	16	7	9	211	143	68	200	125	75
45～49	65	39	26	1,023	658	365	1,001	631	370
45	12	8	4	214	139	75	220	146	74
46	6	3	3	225	153	72	223	142	81
47	14	8	6	213	133	80	181	113	68
48	14	10	4	199	129	70	197	126	71
49	19	10	9	172	104	68	180	104	76

(単位：人)

年齢(歳)	死亡			転入			転出		
	総数	男	女	総数	男	女	総数	男	女
50～54	90	66	24	883	555	328	812	503	309
50	14	9	5	192	126	66	175	112	63
51	19	16	3	182	115	67	191	120	71
52	21	16	5	178	109	69	158	97	61
53	18	10	8	182	112	70	160	98	62
54	18	15	3	149	93	56	128	76	52
55～59	153	100	53	568	378	190	527	332	195
55	28	16	12	136	86	50	144	92	52
56	23	15	8	126	88	38	104	65	39
57	25	15	10	122	82	40	108	63	45
58	40	29	11	103	69	34	98	69	29
59	37	25	12	81	53	28	73	43	30
60～64	229	169	60	354	211	143	354	210	144
60	33	28	5	88	55	33	94	54	40
61	41	28	13	71	44	27	68	43	25
62	41	24	17	63	37	26	63	37	26
63	49	41	8	70	38	32	66	38	28
64	65	48	17	62	37	25	63	38	25
65～69	380	274	106	254	144	110	222	125	97
65	67	49	18	46	26	20	44	29	15
66	68	56	12	79	37	42	40	24	16
67	66	47	19	39	28	11	55	26	29
68	73	53	20	43	25	18	38	17	21
69	106	69	37	47	28	19	45	29	16
70～74	698	505	193	222	115	107	185	96	89
70	124	89	35	37	14	23	31	15	16
71	109	81	28	37	20	17	32	15	17
72	142	107	35	49	26	23	44	28	16
73	141	102	39	46	23	23	35	15	20
74	182	126	56	53	32	21	43	23	20
75～79	832	547	285	153	74	79	135	60	75
75	190	132	58	41	21	20	31	17	14
76	141	89	52	33	15	18	33	14	19
77	144	97	47	22	12	10	17	7	10
78	174	108	66	25	9	16	23	11	12
79	183	121	62	32	17	15	31	11	20
80～84	1,155	715	440	139	50	89	130	41	89
80	206	151	55	35	11	24	31	13	18
81	267	168	99	34	14	20	29	13	16
82	232	150	82	27	12	15	25	6	19
83	220	128	92	16	4	12	21	4	17
84	230	118	112	27	9	18	24	5	19
85～89	1,350	679	671	105	33	72	103	29	74
85	259	147	112	21	5	16	24	8	16
86	259	126	133	24	8	16	20	7	13
87	285	147	138	28	10	18	21	4	17
88	251	110	141	16	4	12	23	7	16
89	296	149	147	16	6	10	15	3	12
90～94	1,377	479	898	70	12	58	70	12	58
90	315	121	194	20	6	14	19	4	15
91	282	108	174	11	2	9	16	5	11
92	279	110	169	12	1	11	6	1	5
93	256	68	188	9	2	7	12	2	10
94	245	72	173	18	1	17	17	-	17
95～99	845	221	624	31	5	26	25	1	24
95	241	77	164	9	1	8	4	-	4
96	208	55	153	9	1	8	7	-	7
97	171	45	126	8	1	7	6	-	6
98	133	27	106	3	1	2	7	1	6
99	92	17	75	2	1	1	1	-	1
100～	185	28	157	2	2	-	5	1	4
年齢不詳	-	-	-	-	-	-	-	-	-



第15表 男女・年齢(5歳階級)別死亡者数、転入者数及び転出者数(令和4年)-県・地域・市町村-

その1

(単位:人)

県・地域 市町村	年 齢 階 級	死 亡			転 入			転 出		
		総 数	男	女	総 数	男	女	総 数	男	女
茨 城 県	総数	37,256	19,580	17,676	128,234	73,503	54,731	117,944	66,719	51,225
	0～4	56	33	23	6,381	3,271	3,110	5,405	2,792	2,613
	5～9	6	2	4	3,503	1,868	1,635	2,870	1,499	1,371
	10～14	9	4	5	1,890	951	939	1,645	808	837
	15～19	31	22	9	5,331	3,054	2,277	5,208	2,857	2,351
	20～24	51	29	22	24,911	14,414	10,497	23,647	12,754	10,893
	25～29	41	29	12	27,661	16,099	11,562	26,302	15,217	11,085
	30～34	72	43	29	17,964	10,364	7,600	16,620	9,729	6,891
	35～39	95	66	29	11,260	6,682	4,578	10,487	6,348	4,139
	40～44	193	119	74	7,110	4,256	2,854	6,475	3,915	2,560
	45～49	338	216	122	5,703	3,521	2,182	5,162	3,116	2,046
	50～54	539	364	175	4,628	2,786	1,842	4,137	2,486	1,651
	55～59	758	512	246	3,116	1,913	1,203	2,785	1,706	1,079
	60～64	1,003	714	289	2,172	1,321	851	1,896	1,142	754
	65～69	1,695	1,189	506	1,560	906	654	1,383	797	586
	70～74	3,352	2,356	996	1,419	725	694	1,118	558	560
	75～79	4,187	2,734	1,453	1,105	542	563	862	399	463
	80～84	5,899	3,636	2,263	1,040	415	625	803	292	511
	85～89	7,257	3,771	3,486	819	271	548	633	203	430
	90～94	6,789	2,549	4,240	493	113	380	372	81	291
95～99	3,884	1,040	2,844	147	27	120	117	18	99	
100～	1,001	152	849	21	4	17	16	2	14	
年齢不詳	-	-	-	-	-	-	1	-	-	
市 部	総数	33,457	17,589	15,868	116,751	66,827	49,924	107,811	60,991	46,820
	0～4	54	32	22	5,746	2,938	2,808	4,995	2,575	2,420
	5～9	6	2	4	3,186	1,697	1,489	2,634	1,377	1,257
	10～14	7	3	4	1,737	875	862	1,505	736	769
	15～19	27	19	8	4,808	2,727	2,081	4,759	2,611	2,148
	20～24	48	28	20	22,742	13,081	9,661	21,514	11,587	9,927
	25～29	39	28	11	25,309	14,699	10,610	24,178	13,992	10,186
	30～34	65	39	26	16,373	9,490	6,883	15,247	8,939	6,308
	35～39	90	64	26	10,173	6,045	4,128	9,532	5,747	3,785
	40～44	178	112	66	6,495	3,886	2,609	5,894	3,538	2,356
	45～49	308	192	116	5,187	3,201	1,986	4,726	2,869	1,857
	50～54	481	325	156	4,234	2,547	1,687	3,779	2,286	1,493
	55～59	685	458	227	2,842	1,755	1,087	2,584	1,579	1,005
	60～64	898	641	257	1,959	1,193	766	1,721	1,034	687
	65～69	1,522	1,065	457	1,412	816	596	1,256	726	530
	70～74	3,023	2,109	914	1,287	652	635	995	499	496
	75～79	3,775	2,470	1,305	981	479	502	778	361	417
	80～84	5,289	3,268	2,021	942	372	570	723	265	458
	85～89	6,555	3,423	3,132	743	242	501	557	177	380
	90～94	6,055	2,244	3,811	444	103	341	315	74	241
95～99	3,446	921	2,525	131	25	106	105	17	88	
100～	906	146	760	20	4	16	13	2	11	
年齢不詳	-	-	-	-	-	-	1	-	-	
郡 部	総数	3,799	1,991	1,808	11,483	6,676	4,807	10,133	5,728	4,405
	0～4	2	1	1	635	333	302	410	217	193
	5～9	-	-	-	317	171	146	236	122	114
	10～14	2	1	1	153	76	77	140	72	68
	15～19	4	3	1	523	327	196	449	246	203
	20～24	3	1	2	2,169	1,333	836	2,133	1,167	966
	25～29	2	1	1	2,352	1,400	952	2,124	1,225	899
	30～34	7	4	3	1,591	874	717	1,373	790	583
	35～39	5	2	3	1,087	637	450	955	601	354
	40～44	15	7	8	615	370	245	581	377	204
	45～49	30	24	6	516	320	196	436	247	189
	50～54	58	39	19	394	239	155	358	200	158
	55～59	73	54	19	274	158	116	201	127	74
	60～64	105	73	32	213	128	85	175	108	67
	65～69	173	124	49	148	90	58	127	71	56
	70～74	329	247	82	132	73	59	123	59	64
	75～79	412	264	148	124	63	61	84	38	46
	80～84	610	368	242	98	43	55	80	27	53
	85～89	702	348	354	76	29	47	76	26	50
	90～94	734	305	429	49	10	39	57	7	50
95～99	438	119	319	16	2	14	12	1	11	
100～	95	6	89	1	-	1	3	-	3	
年齢不詳	-	-	-	-	-	-	-	-	-	

注) 年齢は12月末日における満年齢である。

(単位：人)

県・地域 市町村	年齢 階級	死 亡			転 入			転 出		
		総 数	男	女	総 数	男	女	総 数	男	女
北 地 域	総数	5,439	2,789	2,650	8,359	4,886	3,473	10,347	5,780	4,567
	0～4	3	3	-	435	239	196	430	231	199
	5～9	1	1	-	218	113	105	267	144	123
	10～14	-	-	-	128	56	72	157	71	86
	15～19	4	2	2	307	180	127	619	357	262
	20～24	6	5	1	1,643	980	663	2,226	1,174	1,052
	25～29	6	4	2	1,675	1,003	672	2,228	1,304	924
	30～34	10	4	6	1,070	609	461	1,233	718	515
	35～39	9	4	5	621	366	255	805	483	322
	40～44	13	10	3	481	303	178	479	291	188
	45～49	43	27	16	408	253	155	455	260	195
	50～54	67	46	21	383	241	142	360	215	145
	55～59	92	60	32	264	170	94	263	161	102
	60～64	126	85	41	174	112	62	204	123	81
	65～69	227	158	69	152	96	56	131	78	53
	70～74	424	295	129	110	66	44	117	53	64
	75～79	549	345	204	79	35	44	91	39	52
	80～84	850	516	334	81	29	52	111	37	74
	85～89	1,142	597	545	73	23	50	85	20	65
90～94	1,080	431	649	45	7	38	69	17	52	
95～99	604	167	437	10	5	5	16	4	12	
100～	183	29	154	2	-	2	1	-	1	
年齢不詳	-	-	-	-	-	-	-	-	-	
中 央 地 域	総数	8,780	4,572	4,208	27,094	15,066	12,028	26,419	14,447	11,972
	0～4	20	7	13	1,488	761	727	1,371	699	672
	5～9	3	-	3	752	379	373	711	370	341
	10～14	5	3	2	365	187	178	342	181	161
	15～19	9	6	3	1,139	630	509	1,265	703	562
	20～24	11	4	7	5,040	2,863	2,177	5,286	2,724	2,562
	25～29	8	3	5	5,896	3,254	2,642	5,620	3,043	2,577
	30～34	17	10	7	3,794	2,082	1,712	3,706	2,060	1,646
	35～39	16	11	5	2,407	1,376	1,031	2,361	1,353	1,008
	40～44	40	26	14	1,430	832	598	1,431	850	581
	45～49	80	53	27	1,215	760	455	1,168	747	421
	50～54	145	100	45	985	605	380	980	597	383
	55～59	162	112	50	717	432	285	649	384	265
	60～64	225	165	60	482	296	186	401	238	163
	65～69	383	270	113	322	187	135	306	171	135
	70～74	784	534	250	300	150	150	250	123	127
	75～79	968	620	348	208	89	119	181	79	102
	80～84	1,314	799	515	247	98	149	169	59	110
	85～89	1,740	910	830	158	51	107	125	48	77
90～94	1,624	627	997	114	26	88	73	15	58	
95～99	977	278	699	34	8	26	21	3	18	
100～	249	34	215	1	-	1	3	-	3	
年齢不詳	-	-	-	-	-	-	-	-	-	
鹿 行 地 域	総数	3,683	1,949	1,734	11,186	6,917	4,269	11,039	6,536	4,503
	0～4	3	3	-	394	208	186	446	239	207
	5～9	1	-	1	198	108	90	245	131	114
	10～14	3	1	2	97	56	41	121	47	74
	15～19	3	2	1	433	264	169	521	253	268
	20～24	6	3	3	2,477	1,573	904	2,334	1,310	1,024
	25～29	7	7	-	2,468	1,603	865	2,395	1,542	853
	30～34	12	10	2	1,645	1,028	617	1,617	1,026	591
	35～39	9	7	2	955	605	350	1,000	630	370
	40～44	22	14	8	556	328	228	600	347	253
	45～49	33	19	14	441	285	156	437	252	185
	50～54	53	38	15	404	236	168	348	215	133
	55～59	81	51	30	273	176	97	250	167	83
	60～64	106	69	37	209	136	73	178	105	73
	65～69	190	137	53	169	110	59	158	93	65
	70～74	382	273	109	140	71	69	120	68	52
	75～79	393	265	128	108	56	52	89	47	42
	80～84	581	349	232	95	38	57	81	34	47
	85～89	741	402	339	73	26	47	64	22	42
90～94	653	219	434	36	9	27	27	7	20	
95～99	314	73	241	9	-	9	7	1	6	
100～	90	7	83	6	1	5	1	-	1	
年齢不詳	-	-	-	-	-	-	-	-	-	

第15表 男女・年齢(5歳階級)別死亡者数、転入者数及び転出者数(令和4年)-県・地域・市町村-

その2

(単位:人)

県・地域 市町村	年 齢 階 級	死 亡			転 入			転 出			
		総 数	男	女	総 数	男	女	総 数	男	女	
県	総数	11,878	6,370	5,508	58,532	32,573	25,959	48,338	27,106	21,232	
	0～4	23	17	6	3,098	1,566	1,532	2,295	1,184	1,111	
	5～9	1	1	-	1,771	965	806	1,206	632	574	
	10～14	1	-	1	939	473	466	709	352	357	
	15～19	6	5	1	2,527	1,445	1,082	1,889	1,060	829	
	20～24	19	12	7	10,921	6,102	4,819	9,447	5,192	4,255	
	25～29	14	10	4	12,564	7,065	5,499	11,128	6,292	4,836	
	30～34	22	11	11	8,250	4,597	3,653	6,886	3,945	2,941	
	35～39	39	25	14	5,267	3,047	2,220	4,338	2,555	1,783	
	40～44	65	38	27	3,303	1,889	1,414	2,713	1,617	1,096	
	45～49	117	78	39	2,616	1,565	1,051	2,101	1,226	875	
	50～54	184	114	70	1,973	1,149	824	1,637	956	681	
	55～59	270	189	81	1,294	757	537	1,096	662	434	
	60～64	317	226	91	953	566	387	759	466	293	
	65～69	515	350	165	663	369	294	566	330	236	
	南 地	70～74	1,064	749	315	647	323	324	446	218	228
		75～79	1,445	957	488	557	288	269	366	174	192
80～84		1,999	1,257	742	478	200	278	312	121	191	
85～89		2,284	1,183	1,101	410	138	272	256	84	172	
90～94		2,055	793	1,262	228	59	169	133	30	103	
95～99		1,144	301	843	63	9	54	48	9	39	
100～		294	54	240	10	1	9	6	1	5	
年齢不詳		-	-	-	-	-	-	1	-	-	
総数		7,476	3,900	3,576	23,063	14,061	9,002	21,801	12,850	8,951	
西 地		0～4	7	3	4	966	497	469	863	439	424
	5～9	-	-	-	564	303	261	441	222	219	
	10～14	-	-	-	361	179	182	316	157	159	
	15～19	9	7	2	925	535	390	914	484	430	
	20～24	9	5	4	4,830	2,896	1,934	4,354	2,354	2,000	
	25～29	6	5	1	5,058	3,174	1,884	4,931	3,036	1,895	
	30～34	11	8	3	3,205	2,048	1,157	3,178	1,980	1,198	
	35～39	22	19	3	2,010	1,288	722	1,983	1,327	656	
	40～44	53	31	22	1,340	904	436	1,252	810	442	
	45～49	65	39	26	1,023	658	365	1,001	631	370	
	50～54	90	66	24	883	555	328	812	503	309	
	55～59	153	100	53	568	378	190	527	332	195	
	60～64	229	169	60	354	211	143	354	210	144	
	65～69	380	274	106	254	144	110	222	125	97	
	70～74	698	505	193	222	115	107	185	96	89	
	75～79	832	547	285	153	74	79	135	60	75	
	80～84	1,155	715	440	139	50	89	130	41	89	
85～89	1,350	679	671	105	33	72	103	29	74		
90～94	1,377	479	898	70	12	58	70	12	58		
95～99	845	221	624	31	5	26	25	1	24		
100～	185	28	157	2	2	-	5	1	4		
年齢不詳	-	-	-	-	-	-	-	-	-		
総数	3,193	1,648	1,545	11,189	6,064	5,125	11,011	5,991	5,020		
戸 市	0～4	8	5	3	552	275	277	599	309	290	
	5～9	1	-	1	286	142	144	319	162	157	
	10～14	2	1	1	151	82	69	164	83	81	
	15～19	1	-	1	543	279	264	491	283	208	
	20～24	7	3	4	2,166	1,136	1,030	2,095	1,037	1,058	
	25～29	5	2	3	2,450	1,322	1,128	2,385	1,287	1,098	
	30～34	6	4	2	1,434	780	654	1,513	826	687	
	35～39	4	2	2	977	571	406	954	552	402	
	40～44	19	12	7	593	347	246	630	358	272	
	45～49	33	22	11	523	306	217	521	338	183	
	50～54	49	31	18	438	273	165	423	265	158	
	55～59	63	41	22	330	193	137	311	187	124	
	60～64	80	51	29	196	119	77	184	111	73	
	65～69	136	95	41	123	68	55	122	67	55	
	70～74	280	186	94	126	67	59	102	51	51	
	75～79	346	219	127	78	35	43	68	31	37	
	80～84	448	263	185	102	40	62	57	22	35	
85～89	637	352	285	65	16	49	45	15	30		
90～94	622	244	378	39	9	30	21	6	15		
95～99	344	104	240	16	4	12	5	1	4		
100～	102	11	91	1	-	1	2	-	2		
年齢不詳	-	-	-	-	-	-	-	-	-		

(単位：人)

県・地域 市町村	年 齢 階 級	死 亡			転 入			転 出		
		総 数	男	女	総 数	男	女	総 数	男	女
日 立 市	総数	2,461	1,280	1,181	4,232	2,522	1,710	5,381	3,115	2,266
	0～4	-	-	-	196	110	86	235	116	119
	5～9	-	-	-	91	47	44	135	73	62
	10～14	-	-	-	48	14	34	66	34	32
	15～19	3	2	1	184	114	70	315	203	112
	20～24	3	3	-	892	558	334	1,152	618	534
	25～29	4	3	1	947	576	371	1,232	743	489
	30～34	5	1	4	551	320	231	649	400	249
	35～39	6	3	3	297	174	123	405	256	149
	40～44	6	4	2	227	145	82	235	144	91
	45～49	20	10	10	209	133	76	246	148	98
	50～54	40	27	13	189	118	71	188	117	71
	55～59	50	33	17	120	80	40	134	84	50
	60～64	63	39	24	65	41	24	105	58	47
	65～69	96	71	25	58	36	22	71	39	32
	70～74	188	128	60	31	20	11	48	22	26
	75～79	293	181	112	35	13	22	51	26	25
	80～84	462	277	185	30	9	21	62	20	42
	85～89	532	280	252	32	9	23	29	7	22
90～94	402	151	251	23	3	20	18	6	12	
95～99	224	59	165	5	2	3	5	1	4	
100～	64	8	56	2	-	2	-	-	-	
年齢不詳	-	-	-	-	-	-	-	-	-	
土 浦 市	総数	1,800	979	821	7,782	4,459	3,323	6,680	3,806	2,874
	0～4	3	3	-	332	172	160	334	175	159
	5～9	-	-	-	185	109	76	156	76	80
	10～14	-	-	-	118	63	55	107	48	59
	15～19	1	1	-	299	169	130	277	158	119
	20～24	3	2	1	1,464	815	649	1,244	655	589
	25～29	-	-	-	1,680	981	699	1,424	844	580
	30～34	4	1	3	1,046	609	437	913	536	377
	35～39	6	3	3	672	418	254	645	397	248
	40～44	17	11	6	438	253	185	391	240	151
	45～49	14	6	8	390	246	144	320	185	135
	50～54	41	24	17	304	178	126	256	162	94
	55～59	40	30	10	235	136	99	189	115	74
	60～64	39	28	11	149	96	53	128	84	44
	65～69	81	55	26	99	54	45	76	46	30
	70～74	169	122	47	104	54	50	59	26	33
	75～79	211	134	77	78	37	41	48	18	30
	80～84	303	200	103	70	31	39	51	24	27
	85～89	360	175	185	69	24	45	39	13	26
90～94	295	129	166	40	12	28	16	3	13	
95～99	164	47	117	9	2	7	7	1	6	
100～	49	8	41	1	-	1	-	-	-	
年齢不詳	-	-	-	-	-	-	-	-	-	
古 河 市	総数	1,755	927	828	5,943	3,615	2,328	5,407	3,236	2,171
	0～4	4	3	1	260	127	133	233	112	121
	5～9	-	-	-	144	89	55	125	65	60
	10～14	-	-	-	96	48	48	76	44	32
	15～19	1	1	-	310	202	108	232	153	79
	20～24	3	2	1	1,221	744	477	1,163	665	498
	25～29	2	1	1	1,340	847	493	1,255	791	464
	30～34	4	3	1	801	510	291	802	508	294
	35～39	6	5	1	481	289	192	470	304	166
	40～44	9	4	5	302	201	101	281	176	105
	45～49	21	15	6	264	166	98	209	124	85
	50～54	26	16	10	215	132	83	175	101	74
	55～59	37	24	13	129	83	46	112	65	47
	60～64	55	37	18	101	59	42	71	40	31
	65～69	107	72	35	69	39	30	47	22	25
	70～74	170	128	42	74	31	43	50	24	26
	75～79	203	128	75	38	21	17	30	14	16
	80～84	290	177	113	40	18	22	29	10	19
	85～89	341	167	174	24	6	18	24	10	14
90～94	286	92	194	29	3	26	19	7	12	
95～99	153	42	111	5	-	5	2	-	2	
100～	37	10	27	-	-	-	2	1	1	
年齢不詳	-	-	-	-	-	-	-	-	-	

第15表 男女・年齢(5歳階級)別死亡者数、転入者数及び転出者数(令和4年)-県・地域・市町村-

その3

(単位:人)

県・地域 市町村	年 齢 階 級	死 亡			転 入			転 出		
		総 数	男	女	総 数	男	女	総 数	男	女
石 岡 市	総数	1,155	580	575	2,380	1,318	1,062	2,453	1,305	1,148
	0～4	5	4	1	137	74	63	142	80	62
	5～9	-	-	-	65	31	34	60	35	25
	10～14	-	-	-	34	23	11	35	18	17
	15～19	1	-	1	75	38	37	110	55	55
	20～24	-	-	-	344	187	157	439	208	231
	25～29	2	2	-	524	297	227	521	293	228
	30～34	1	-	1	316	181	135	334	175	159
	35～39	6	3	3	218	124	94	226	126	100
	40～44	2	2	-	140	80	60	130	81	49
	45～49	7	5	2	131	81	50	106	57	49
	50～54	14	9	5	87	46	41	92	53	39
	55～59	24	19	5	66	43	23	72	39	33
	60～64	30	22	8	51	32	19	38	22	16
	65～69	45	33	12	41	21	20	35	21	14
	70～74	93	64	29	46	23	23	31	14	17
75～79	131	89	42	29	11	18	26	13	13	
80～84	197	102	95	28	11	17	19	6	13	
85～89	235	112	123	31	12	19	21	6	15	
90～94	217	83	134	14	3	11	12	2	10	
95～99	114	24	90	3	-	3	4	1	3	
100～	31	7	24	-	-	-	-	-	-	
年齢不詳	-	-	-	-	-	-	-	-	-	
結 城 市	総数	697	366	331	2,296	1,433	863	2,053	1,232	821
	0～4	1	-	1	101	47	54	93	48	45
	5～9	-	-	-	51	21	30	45	15	30
	10～14	-	-	-	40	15	25	25	12	13
	15～19	-	-	-	78	48	30	70	42	28
	20～24	2	2	-	378	247	131	334	173	161
	25～29	1	1	-	472	306	166	453	289	164
	30～34	-	-	-	364	241	123	342	215	127
	35～39	5	5	-	217	146	71	185	123	62
	40～44	6	5	1	152	104	48	124	80	44
	45～49	5	2	3	112	69	43	123	88	35
	50～54	7	5	2	117	68	49	86	48	38
	55～59	19	11	8	76	51	25	60	41	19
	60～64	28	19	9	31	20	11	43	23	20
	65～69	29	24	5	22	14	8	16	11	5
	70～74	52	35	17	24	14	10	15	9	6
75～79	84	52	32	16	8	8	10	5	5	
80～84	131	78	53	16	4	12	17	6	11	
85～89	110	58	52	16	4	12	8	3	5	
90～94	124	42	82	9	3	6	3	1	2	
95～99	74	24	50	2	1	1	1	-	1	
100～	19	3	16	2	2	-	-	-	-	
年齢不詳	-	-	-	-	-	-	-	-	-	
龍 ヶ 崎 市	総数	923	518	405	3,538	1,938	1,600	3,394	1,861	1,533
	0～4	-	-	-	161	81	80	141	76	65
	5～9	-	-	-	94	55	39	74	35	39
	10～14	-	-	-	52	25	27	52	23	29
	15～19	-	-	-	196	142	54	109	67	42
	20～24	2	1	1	653	340	313	725	410	315
	25～29	2	2	-	732	390	342	772	384	388
	30～34	3	2	1	480	263	217	470	273	197
	35～39	5	4	1	268	142	126	308	166	142
	40～44	4	2	2	234	149	85	194	115	79
	45～49	17	9	8	166	93	73	153	87	66
	50～54	16	12	4	131	86	45	118	64	54
	55～59	26	14	12	90	50	40	72	43	29
	60～64	30	27	3	54	33	21	52	37	15
	65～69	50	36	14	49	28	21	46	28	18
	70～74	88	59	29	43	17	26	31	19	12
75～79	127	92	35	36	17	19	26	16	10	
80～84	140	87	53	38	17	21	21	6	15	
85～89	165	91	74	31	8	23	16	7	9	
90～94	151	52	99	23	2	21	9	3	6	
95～99	82	24	58	6	-	6	5	2	3	
100～	15	4	11	1	-	1	-	-	-	
年齢不詳	-	-	-	-	-	-	-	-	-	

(単位：人)

県・地域 市町村	年齢 階級	死 亡			転 入			転 出		
		総 数	男	女	総 数	男	女	総 数	男	女
下 妻	総数	580	305	275	2,369	1,450	919	2,295	1,370	925
	0～4	1	-	1	76	47	29	92	47	45
	5～9	-	-	-	47	27	20	34	20	14
	10～14	-	-	-	29	14	15	32	11	21
	15～19	1	-	1	78	33	45	79	30	49
	20～24	-	-	-	585	354	231	449	244	205
	25～29	-	-	-	526	322	204	543	341	202
	30～34	3	2	1	340	227	113	350	235	115
	35～39	4	3	1	189	125	64	202	131	71
	40～44	3	1	2	129	92	37	128	83	45
	45～49	7	2	5	104	63	41	107	69	38
	50～54	5	4	1	92	57	35	82	58	24
	55～59	9	7	2	49	32	17	50	31	19
	60～64	20	15	5	39	21	18	44	24	20
	65～69	29	22	7	25	14	11	35	18	17
	70～74	57	46	11	17	7	10	18	10	8
	75～79	76	50	26	16	7	9	19	9	10
80～84	70	43	27	11	5	6	12	6	6	
85～89	101	46	55	7	1	6	10	1	9	
90～94	108	46	62	4	2	2	5	1	4	
95～99	75	16	59	6	-	6	4	1	3	
100～	11	2	9	-	-	-	-	-	-	
年齢不詳	-	-	-	-	-	-	-	-	-	
常 陸 太 田 市	総数	830	411	419	3,528	2,092	1,436	3,480	1,985	1,495
	0～4	-	-	-	115	60	55	122	62	60
	5～9	-	-	-	80	47	33	74	39	35
	10～14	-	-	-	60	32	28	61	25	36
	15～19	1	1	-	152	62	90	159	68	91
	20～24	3	-	3	838	481	357	764	400	364
	25～29	2	2	-	790	468	322	727	427	300
	30～34	-	-	-	466	303	163	448	281	167
	35～39	1	1	-	290	185	105	317	210	107
	40～44	6	3	3	205	132	73	207	131	76
	45～49	4	-	4	140	91	49	167	103	64
	50～54	11	8	3	125	84	41	136	85	51
	55～59	17	8	9	83	57	26	90	57	33
	60～64	21	17	4	53	32	21	73	48	25
	65～69	32	21	11	43	23	20	33	18	15
	70～74	71	48	23	24	13	11	23	11	12
	75～79	89	60	29	33	14	19	26	12	14
80～84	125	80	45	12	2	10	19	4	15	
85～89	144	78	66	12	4	8	10	2	8	
90～94	172	57	115	3	1	2	15	2	13	
95～99	104	25	79	4	1	3	7	-	7	
100～	27	2	25	-	-	-	2	-	2	
年齢不詳	-	-	-	-	-	-	-	-	-	
常 陸 太 田 市	総数	835	427	408	903	464	439	1,268	639	629
	0～4	-	-	-	61	30	31	52	25	27
	5～9	-	-	-	30	15	15	34	16	18
	10～14	-	-	-	18	11	7	16	6	10
	15～19	-	-	-	25	13	12	70	36	34
	20～24	2	1	1	111	51	60	259	132	127
	25～29	-	-	-	173	85	88	264	132	132
	30～34	-	-	-	134	72	62	165	81	84
	35～39	1	1	-	72	39	33	96	56	40
	40～44	1	-	1	49	25	24	52	34	18
	45～49	4	2	2	42	18	24	51	24	27
	50～54	4	4	-	35	21	14	45	24	21
	55～59	7	2	5	37	24	13	34	19	15
	60～64	15	12	3	29	19	10	30	20	10
	65～69	34	24	10	26	13	13	17	10	7
	70～74	62	43	19	20	12	8	16	7	9
	75～79	64	43	21	12	4	8	12	4	8
80～84	108	71	37	8	5	3	16	5	11	
85～89	175	84	91	12	4	8	21	5	16	
90～94	196	96	100	6	2	4	18	3	15	
95～99	118	34	84	3	1	2	-	-	-	
100～	44	10	34	-	-	-	-	-	-	
年齢不詳	-	-	-	-	-	-	-	-	-	

第15表 男女・年齢(5歳階級)別死亡者数、転入者数及び転出者数(令和4年)-県・地域・市町村-

その4

(単位:人)

県・地域 市町村	年 齢 階 級	死 亡			転 入			転 出		
		総 数	男	女	総 数	男	女	総 数	男	女
高 萩 市	総数	432	212	220	763	449	314	996	545	451
	0～4	-	-	-	53	26	27	44	24	20
	5～9	1	1	-	19	10	9	24	15	9
	10～14	-	-	-	7	2	5	21	8	13
	15～19	-	-	-	27	16	11	75	46	29
	20～24	-	-	-	136	72	64	200	87	113
	25～29	1	1	-	124	72	52	185	114	71
	30～34	2	2	-	89	49	40	112	72	40
	35～39	1	-	1	56	39	17	69	39	30
	40～44	2	2	-	45	28	17	54	27	27
	45～49	6	6	-	42	26	16	54	33	21
	50～54	6	4	2	59	39	20	32	18	14
	55～59	5	4	1	31	22	9	32	19	13
	60～64	6	4	2	18	13	5	21	16	5
	65～69	22	15	7	15	13	2	12	8	4
	70～74	39	27	12	12	7	5	14	4	10
	75～79	52	34	18	7	4	3	6	1	5
	80～84	69	34	35	9	4	5	16	7	9
	85～89	82	39	43	11	6	5	9	2	7
	90～94	78	24	54	2	-	2	13	4	9
95～99	45	14	31	1	1	-	3	1	2	
100～	15	1	14	-	-	-	-	-	-	
年齢不詳	-	-	-	-	-	-	-	-	-	
北 茨 城 市	総数	658	362	296	1,187	709	478	1,244	666	578
	0～4	2	2	-	59	37	22	53	36	17
	5～9	-	-	-	35	20	15	33	15	18
	10～14	-	-	-	33	18	15	30	11	19
	15～19	-	-	-	41	22	19	68	26	42
	20～24	-	-	-	233	121	112	261	123	138
	25～29	1	-	1	222	147	75	249	142	107
	30～34	1	-	1	139	88	51	150	78	72
	35～39	-	-	-	82	51	31	104	67	37
	40～44	2	2	-	82	55	27	67	43	24
	45～49	7	5	2	58	40	18	51	32	19
	50～54	9	6	3	46	29	17	47	28	19
	55～59	14	10	4	27	15	12	27	14	13
	60～64	21	15	6	31	19	12	22	12	10
	65～69	35	25	10	20	12	8	22	17	5
	70～74	55	44	11	27	16	11	16	9	7
	75～79	55	36	19	14	10	4	11	7	4
	80～84	94	59	35	20	5	15	5	2	3
	85～89	154	88	66	9	2	7	14	4	10
	90～94	123	41	82	8	1	7	11	-	11
95～99	66	24	42	1	1	-	2	-	2	
100～	19	5	14	-	-	-	1	-	1	
年齢不詳	-	-	-	-	-	-	-	-	-	
笠 間 市	総数	1,028	518	510	2,232	1,244	988	2,165	1,141	1,024
	0～4	4	1	3	137	74	63	105	56	49
	5～9	-	-	-	56	27	29	54	27	27
	10～14	-	-	-	31	17	14	25	18	7
	15～19	-	-	-	75	44	31	111	60	51
	20～24	1	-	1	417	236	181	481	238	243
	25～29	1	-	1	439	241	198	450	235	215
	30～34	2	-	2	334	199	135	299	166	133
	35～39	1	1	-	199	106	93	175	93	82
	40～44	1	1	-	124	70	54	103	52	51
	45～49	7	4	3	108	64	44	72	41	31
	50～54	14	8	6	80	47	33	75	43	32
	55～59	11	10	1	60	38	22	55	32	23
	60～64	25	22	3	46	25	21	38	16	22
	65～69	48	32	16	31	18	13	36	21	15
	70～74	83	60	23	31	15	16	26	14	12
	75～79	122	73	49	19	9	10	21	14	7
	80～84	135	89	46	21	7	14	18	6	12
	85～89	227	112	115	11	4	7	10	5	5
	90～94	181	65	116	8	1	7	8	4	4
95～99	135	35	100	5	2	3	3	-	3	
100～	30	5	25	-	-	-	-	-	-	
年齢不詳	-	-	-	-	-	-	-	-	-	

(単位：人)

県・地域 市町村	年齢 階級	死 亡			転 入			転 出		
		総 数	男	女	総 数	男	女	総 数	男	女
取 手 市	総数	1,438	823	615	7,856	4,433	3,423	6,876	3,848	3,028
	0～4	1	1	-	224	125	99	180	100	80
	5～9	-	-	-	132	65	67	83	49	34
	10～14	-	-	-	87	48	39	51	22	29
	15～19	1	1	-	371	161	210	315	137	178
	20～24	1	1	-	2,048	1,209	839	1,970	1,160	810
	25～29	2	1	1	1,836	1,066	770	1,713	983	730
	30～34	3	3	-	1,057	592	465	944	556	388
	35～39	2	1	1	556	310	246	493	278	215
	40～44	8	6	2	334	189	145	271	146	125
	45～49	16	12	4	287	159	128	189	94	95
	50～54	21	14	7	233	124	109	160	82	78
	55～59	35	26	9	145	88	57	90	51	39
	60～64	40	31	9	132	79	53	72	37	35
	65～69	61	37	24	86	50	36	64	34	30
	70～74	131	95	36	81	49	32	73	38	35
	75～79	189	114	75	93	55	38	58	30	28
80～84	278	183	95	59	28	31	63	21	42	
85～89	293	177	116	57	24	33	55	21	34	
90～94	226	93	133	27	9	18	24	6	18	
95～99	104	21	83	9	2	7	8	3	5	
100～	26	6	20	2	1	1	-	-	-	
年齢不詳	-	-	-	-	-	-	-	-	-	
牛 久 市	総数	915	474	441	3,596	1,912	1,684	3,323	1,768	1,555
	0～4	2	1	1	191	100	91	205	103	102
	5～9	-	-	-	109	58	51	107	48	59
	10～14	-	-	-	59	21	38	50	24	26
	15～19	-	-	-	129	73	56	128	79	49
	20～24	3	3	-	530	269	261	553	286	267
	25～29	2	1	1	693	368	325	644	308	336
	30～34	-	-	-	488	274	214	479	257	222
	35～39	2	2	-	305	176	129	312	171	141
	40～44	6	4	2	246	134	112	236	142	94
	45～49	7	5	2	180	96	84	149	93	56
	50～54	15	8	7	187	102	85	146	85	61
	55～59	20	14	6	110	60	50	90	56	34
	60～64	32	21	11	88	52	36	61	39	22
	65～69	35	21	14	61	35	26	48	29	19
	70～74	74	47	27	57	23	34	34	12	22
	75～79	125	85	40	57	33	24	25	15	10
80～84	161	101	60	38	16	22	25	11	14	
85～89	180	83	97	41	13	28	20	6	14	
90～94	138	51	87	19	7	12	8	4	4	
95～99	78	18	60	7	2	5	3	-	3	
100～	35	9	26	1	-	1	-	-	-	
年齢不詳	-	-	-	-	-	-	-	-	-	
つ く ば 市	総数	2,091	1,097	994	19,277	10,641	8,636	13,777	7,844	5,933
	0～4	7	5	2	1,114	541	573	713	351	362
	5～9	1	1	-	739	406	333	409	220	189
	10～14	-	-	-	363	187	176	219	111	108
	15～19	2	2	-	965	561	404	504	289	215
	20～24	4	3	1	3,695	1,991	1,704	2,409	1,323	1,086
	25～29	3	3	-	4,299	2,370	1,929	3,516	2,044	1,472
	30～34	8	3	5	2,756	1,528	1,228	2,073	1,190	883
	35～39	8	4	4	1,795	1,049	746	1,247	753	494
	40～44	9	3	6	1,038	589	449	738	437	301
	45～49	19	14	5	804	494	310	609	366	243
	50～54	27	15	12	542	319	223	467	274	193
	55～59	47	34	13	320	198	122	326	204	122
	60～64	44	29	15	234	129	105	199	126	73
	65～69	75	49	26	143	81	62	122	74	48
	70～74	195	128	67	138	69	69	77	35	42
	75～79	233	154	79	99	53	46	51	20	31
80～84	324	212	112	99	44	55	38	14	24	
85～89	404	228	176	68	22	46	35	7	28	
90～94	380	139	241	44	9	35	19	5	14	
95～99	245	67	178	20	1	19	5	-	5	
100～	56	4	52	2	-	2	1	1	-	
年齢不詳	-	-	-	-	-	-	-	-	-	



第15表 男女・年齢(5歳階級)別死亡者数、転入者数及び転出者数(令和4年)-県・地域・市町村-

その5

(単位:人)

県・地域 市町村	年 齢 階 級	死 亡			転 入			転 出		
		総 数	男	女	総 数	男	女	総 数	男	女
ひ た ち な か 市	総数	1,695	909	786	5,747	3,334	2,413	5,747	3,280	2,467
	0～4	5	1	4	325	166	159	308	150	158
	5～9	1	-	1	153	77	76	165	93	72
	10～14	2	1	1	49	21	28	60	34	26
	15～19	5	4	1	189	122	67	284	161	123
	20～24	3	1	2	986	595	391	1,050	543	507
	25～29	2	1	1	1,371	785	586	1,184	660	524
	30～34	4	2	2	893	485	408	823	484	339
	35～39	5	4	1	502	304	198	550	314	236
	40～44	12	8	4	338	213	125	347	236	111
	45～49	18	11	7	249	175	74	295	212	83
	50～54	37	28	9	198	126	72	229	151	78
	55～59	39	25	14	146	100	46	130	87	43
	60～64	40	30	10	82	54	28	81	52	29
	65～69	71	51	20	63	38	25	54	31	23
	70～74	163	99	64	46	20	26	53	25	28
	75～79	195	129	66	39	14	25	44	15	29
80～84	282	177	105	53	19	34	43	16	27	
85～89	336	179	157	32	10	22	28	13	15	
90～94	279	109	170	30	9	21	11	1	10	
95～99	159	41	118	3	1	2	8	2	6	
100～	37	8	29	-	-	-	-	-	-	
年齢不詳	-	-	-	-	-	-	-	-	-	
鹿 嶋 市	総数	895	526	369	2,386	1,422	964	2,616	1,580	1,036
	0～4	1	1	-	116	55	61	118	64	54
	5～9	-	-	-	53	30	23	70	36	34
	10～14	1	-	1	28	19	9	38	16	22
	15～19	2	1	1	129	80	49	175	87	88
	20～24	1	1	-	444	274	170	522	316	206
	25～29	2	2	-	437	264	173	466	303	163
	30～34	2	1	1	268	165	103	320	208	112
	35～39	3	3	-	172	104	68	189	123	66
	40～44	7	4	3	104	67	37	149	89	60
	45～49	8	4	4	119	79	40	123	71	52
	50～54	12	10	2	132	73	59	114	73	41
	55～59	26	17	9	97	59	38	84	61	23
	60～64	24	19	5	75	50	25	46	30	16
	65～69	56	42	14	64	39	25	46	29	17
	70～74	90	64	26	44	22	22	48	24	24
	75～79	124	83	41	37	20	17	37	21	16
80～84	168	100	68	24	9	15	35	13	22	
85～89	174	108	66	25	9	16	29	12	17	
90～94	126	51	75	18	4	14	6	3	3	
95～99	47	14	33	-	-	-	1	1	-	
100～	21	1	20	-	-	-	-	-	-	
年齢不詳	-	-	-	-	-	-	-	-	-	
潮 来 市	総数	392	197	195	685	397	288	801	423	378
	0～4	-	-	-	35	19	16	34	20	14
	5～9	-	-	-	17	7	10	33	19	14
	10～14	-	-	-	6	4	2	12	4	8
	15～19	-	-	-	26	16	10	46	22	24
	20～24	-	-	-	121	70	51	175	85	90
	25～29	-	-	-	121	74	47	148	81	67
	30～34	2	2	-	113	64	49	110	64	46
	35～39	1	1	-	76	47	29	56	30	26
	40～44	2	1	1	36	19	17	36	22	14
	45～49	3	1	2	31	22	9	46	26	20
	50～54	6	6	-	22	13	9	25	15	10
	55～59	8	3	5	19	12	7	13	7	6
	60～64	10	4	6	12	9	3	24	13	11
	65～69	22	17	5	12	7	5	11	4	7
	70～74	39	25	14	7	4	3	6	4	2
	75～79	33	20	13	13	6	7	6	2	4
80～84	66	45	21	7	2	5	6	1	5	
85～89	74	41	33	5	2	3	8	3	5	
90～94	81	26	55	4	-	4	5	1	4	
95～99	35	5	30	1	-	1	1	-	1	
100～	10	-	10	1	-	1	-	-	-	
年齢不詳	-	-	-	-	-	-	-	-	-	

(単位：人)

県・地域 市町村	年 齢 階 級	死 亡			転 入			転 出		
		総 数	男	女	総 数	男	女	総 数	男	女
守 谷 市	総数	560	298	262	3,405	1,736	1,669	2,921	1,552	1,369
	0～4	2	1	1	239	109	130	171	90	81
	5～9	-	-	-	136	73	63	80	42	38
	10～14	-	-	-	72	36	36	64	34	30
	15～19	-	-	-	77	38	39	94	58	36
	20～24	2	-	2	413	200	213	453	223	230
	25～29	-	-	-	698	353	345	645	329	316
	30～34	-	-	-	543	286	257	439	232	207
	35～39	4	4	-	369	197	172	265	154	111
	40～44	5	3	2	223	115	108	202	111	91
	45～49	9	3	6	175	101	74	141	76	65
	50～54	11	8	3	115	67	48	90	57	33
	55～59	15	10	5	71	34	37	60	35	25
	60～64	11	9	2	51	34	17	57	33	24
	65～69	35	22	13	40	19	21	47	25	22
	70～74	39	25	14	42	19	23	34	18	16
	75～79	75	54	21	51	25	26	31	17	14
	80～84	94	61	33	42	16	26	23	12	11
	85～89	89	44	45	28	11	17	14	6	8
90～94	92	33	59	17	2	15	7	-	7	
95～99	61	18	43	2	1	1	3	-	3	
100～	16	3	13	1	-	1	1	-	1	
年齢不詳	-	-	-	-	-	-	-	-	-	
常 陸 大 宮 市	総数	686	328	358	1,006	598	408	1,127	639	488
	0～4	1	1	-	57	32	25	40	26	14
	5～9	-	-	-	36	18	18	31	20	11
	10～14	-	-	-	17	8	9	11	5	6
	15～19	-	-	-	23	11	12	68	37	31
	20～24	1	1	-	219	151	68	274	167	107
	25～29	-	-	-	179	108	71	250	144	106
	30～34	1	1	-	130	72	58	133	75	58
	35～39	1	-	1	86	45	41	100	50	50
	40～44	1	1	-	54	31	23	53	32	21
	45～49	4	3	1	44	29	15	40	18	22
	50～54	5	4	1	40	26	14	37	21	16
	55～59	7	6	1	36	22	14	25	17	8
	60～64	14	11	3	21	12	9	18	12	6
	65～69	26	16	10	18	11	7	9	4	5
	70～74	54	33	21	16	10	6	13	5	8
	75～79	59	36	23	9	3	6	4	-	4
	80～84	72	45	27	12	6	6	8	2	6
	85～89	136	70	66	6	2	4	4	-	4
90～94	178	71	107	3	1	2	3	2	1	
95～99	97	24	73	-	-	-	6	2	4	
100～	29	5	24	-	-	-	-	-	-	
年齢不詳	-	-	-	-	-	-	-	-	-	
那 珂 市	総数	708	376	332	1,534	815	719	1,547	821	726
	0～4	1	-	1	120	68	52	91	47	44
	5～9	1	-	1	75	37	38	43	23	20
	10～14	-	-	-	34	21	13	16	8	8
	15～19	1	1	-	29	10	19	86	54	32
	20～24	-	-	-	204	111	93	293	160	133
	25～29	-	-	-	285	147	138	326	163	163
	30～34	1	1	-	228	119	109	231	120	111
	35～39	2	2	-	169	99	70	142	79	63
	40～44	2	2	-	89	45	44	74	37	37
	45～49	5	1	4	67	45	22	70	43	27
	50～54	11	8	3	72	38	34	53	28	25
	55～59	17	12	5	29	13	16	35	14	21
	60～64	16	14	2	43	31	12	18	14	4
	65～69	30	22	8	18	10	8	19	11	8
	70～74	66	51	15	23	9	14	12	5	7
	75～79	74	47	27	11	4	7	11	4	7
	80～84	108	58	50	12	2	10	11	4	7
	85～89	135	71	64	12	3	9	7	5	2
90～94	135	53	82	13	3	10	9	2	7	
95～99	85	29	56	1	-	1	-	-	-	
100～	18	4	14	-	-	-	-	-	-	
年齢不詳	-	-	-	-	-	-	-	-	-	

第15表 男女・年齢(5歳階級)別死亡者数、転入者数及び転出者数(令和4年)-県・地域・市町村-

その6

(単位:人)

県・地域 市町村	年 齢 階 級	死 亡			転 入			転 出		
		総 数	男	女	総 数	男	女	総 数	男	女
筑 西	総数	1,460	742	718	3,405	1,987	1,418	3,116	1,781	1,335
	0～4	-	-	-	163	86	77	119	61	58
	5～9	-	-	-	101	46	55	58	34	24
	10～14	-	-	-	59	30	29	34	22	12
	15～19	5	4	1	108	69	39	146	75	71
	20～24	-	-	-	661	342	319	629	315	314
	25～29	-	-	-	699	412	287	664	392	272
	30～34	2	1	1	469	275	194	420	235	185
	35～39	2	1	1	315	194	121	278	178	100
	40～44	9	6	3	209	145	64	182	121	61
	45～49	10	6	4	185	121	64	171	108	63
	50～54	19	15	4	138	91	47	126	89	37
	55～59	21	13	8	107	78	29	99	66	33
	60～64	43	34	9	56	35	21	47	30	17
	65～69	73	50	23	38	21	17	35	20	15
	70～74	141	98	43	33	17	16	29	16	13
	75～79	161	110	51	16	8	8	18	7	11
80～84	213	131	82	25	9	16	22	6	16	
85～89	251	121	130	16	7	9	24	6	18	
90～94	294	102	192	6	-	6	9	-	9	
95～99	167	42	125	1	1	-	5	-	5	
100～	49	8	41	-	-	-	1	-	1	
年齢不詳	-	-	-	-	-	-	-	-	-	
坂 東	総数	705	386	319	2,100	1,347	753	1,954	1,149	805
	0～4	1	-	1	95	46	49	75	41	34
	5～9	-	-	-	52	22	30	32	12	20
	10～14	-	-	-	32	17	15	32	16	16
	15～19	-	-	-	83	49	34	86	45	41
	20～24	-	-	-	420	259	161	354	192	162
	25～29	-	-	-	461	312	149	458	278	180
	30～34	-	-	-	298	197	101	289	170	119
	35～39	2	2	-	216	156	60	189	124	65
	40～44	10	8	2	132	88	44	125	86	39
	45～49	9	6	3	85	61	24	86	58	28
	50～54	6	4	2	84	57	27	82	50	32
	55～59	13	11	2	51	36	15	45	27	18
	60～64	28	21	7	29	20	9	29	17	12
	65～69	40	33	7	17	9	8	19	13	6
	70～74	69	48	21	12	6	6	16	10	6
	75～79	85	57	28	7	4	3	15	6	9
80～84	98	63	35	10	4	6	11	2	9	
85～89	129	76	53	6	2	4	8	1	7	
90～94	128	41	87	8	1	7	3	1	2	
95～99	75	14	61	2	1	1	-	-	-	
100～	12	2	10	-	-	-	-	-	-	
年齢不詳	-	-	-	-	-	-	-	-	-	
稲 敷	総数	657	339	318	1,280	778	502	1,481	871	610
	0～4	-	-	-	68	34	34	68	32	36
	5～9	-	-	-	29	12	17	32	19	13
	10～14	-	-	-	19	10	9	14	4	10
	15～19	-	-	-	33	16	17	60	34	26
	20～24	1	1	-	224	140	84	253	133	120
	25～29	-	-	-	240	152	88	301	182	119
	30～34	-	-	-	191	126	65	229	144	85
	35～39	1	1	-	118	73	45	135	96	39
	40～44	8	3	5	82	57	25	98	65	33
	45～49	5	3	2	67	38	29	65	44	21
	50～54	5	3	2	53	34	19	59	37	22
	55～59	16	9	7	42	27	15	42	24	18
	60～64	21	15	6	35	20	15	34	19	15
	65～69	32	22	10	24	15	9	24	16	8
	70～74	53	46	7	14	8	6	14	8	6
	75～79	60	38	22	11	6	5	27	11	16
80～84	108	63	45	17	6	11	7	-	7	
85～89	136	64	72	9	3	6	9	2	7	
90～94	129	47	82	2	1	1	7	1	6	
95～99	68	21	47	1	-	1	-	-	-	
100～	14	3	11	1	-	1	2	-	2	
年齢不詳	-	-	-	-	-	-	1	-	1	

(単位：人)

県・地域 市町村	年 齢 階 級	死 亡			転 入			転 出		
		総 数	男	女	総 数	男	女	総 数	男	女
か す み が う ら 市	総数	594	308	286	2,045	1,212	833	1,747	1,026	721
	0～4	-	-	-	86	43	43	72	34	38
	5～9	-	-	-	53	27	26	33	14	19
	10～14	-	-	-	26	11	15	18	9	9
	15～19	-	-	-	88	60	28	63	30	33
	20～24	-	-	-	378	238	140	336	183	153
	25～29	2	1	1	467	299	168	447	285	162
	30～34	1	1	-	290	165	125	239	152	87
	35～39	1	1	-	188	117	71	171	112	59
	40～44	-	-	-	111	61	50	92	54	38
	45～49	6	6	-	81	52	29	85	55	30
	50～54	3	1	2	64	40	24	55	30	25
	55～59	13	8	5	41	20	21	33	16	17
	60～64	17	9	8	29	16	13	24	17	7
	65～69	28	22	6	28	14	14	19	10	9
	70～74	51	39	12	24	13	11	19	12	7
	75～79	74	52	22	24	11	13	17	6	11
80～84	91	59	32	31	13	18	16	5	11	
85～89	102	39	63	24	8	16	3	2	1	
90～94	124	48	76	11	4	7	1	-	1	
95～99	64	18	46	1	-	1	4	-	4	
100～	17	4	13	-	-	-	-	-	-	
年齢不詳	-	-	-	-	-	-	-	-	-	
桜 川 市	総数	662	338	324	857	481	376	1,124	569	555
	0～4	-	-	-	53	25	28	46	22	24
	5～9	-	-	-	22	12	10	31	12	19
	10～14	-	-	-	12	9	3	21	11	10
	15～19	-	-	-	24	10	14	59	33	26
	20～24	-	-	-	151	90	61	245	132	113
	25～29	-	-	-	166	98	68	253	132	121
	30～34	1	1	-	134	72	62	156	79	77
	35～39	2	2	-	85	42	43	92	49	43
	40～44	5	3	2	56	35	21	56	27	29
	45～49	4	4	-	31	19	12	32	12	20
	50～54	5	4	1	35	22	13	42	19	23
	55～59	14	10	4	26	17	9	30	16	14
	60～64	13	9	4	13	6	7	16	7	9
	65～69	30	22	8	14	9	5	13	7	6
	70～74	66	48	18	14	11	3	10	5	5
	75～79	58	40	18	5	1	4	4	1	3
80～84	102	69	33	6	1	5	5	4	1	
85～89	139	60	79	5	2	3	6	1	5	
90～94	122	38	84	3	-	3	5	-	5	
95～99	87	27	60	2	-	2	2	-	2	
100～	14	1	13	-	-	-	-	-	-	
年齢不詳	-	-	-	-	-	-	-	-	-	
神 栖 市	総数	1,068	574	494	3,769	2,255	1,514	3,734	2,187	1,547
	0～4	1	1	-	162	93	69	213	111	102
	5～9	1	-	1	80	43	37	103	51	52
	10～14	1	1	-	44	23	21	50	19	31
	15～19	1	1	-	115	71	44	153	69	84
	20～24	3	2	1	706	418	288	646	339	307
	25～29	4	4	-	812	502	310	744	457	287
	30～34	4	3	1	525	312	213	557	358	199
	35～39	4	3	1	341	218	123	365	236	129
	40～44	9	7	2	244	138	106	240	141	99
	45～49	13	7	6	193	130	63	194	123	71
	50～54	21	12	9	173	105	68	145	104	41
	55～59	28	18	10	96	66	30	103	66	37
	60～64	37	23	14	73	40	33	70	39	31
	65～69	60	39	21	40	26	14	61	35	26
	70～74	122	92	30	48	22	26	29	16	13
	75～79	124	82	42	32	17	15	21	10	11
80～84	180	101	79	44	17	27	21	11	10	
85～89	209	109	100	26	9	17	12	2	10	
90～94	159	51	108	10	5	5	3	-	3	
95～99	70	15	55	2	-	2	3	-	3	
100～	17	3	14	3	-	3	1	-	1	
年齢不詳	-	-	-	-	-	-	-	-	-	

第15表 男女・年齢(5歳階級)別死亡者数、転入者数及び転出者数(令和4年)-県・地域・市町村-  
その7 (単位：人)

県・地域 市町村	年 齢 階 級	死 亡			転 入			転 出		
		総 数	男	女	総 数	男	女	総 数	男	女
行                       方	総数	599	277	322	1,187	717	470	1,156	622	534
	0～4	-	-	-	28	12	16	38	16	22
	5～9	-	-	-	18	11	7	15	12	3
	10～14	-	-	-	9	5	4	7	4	3
	15～19	-	-	-	38	23	15	47	21	26
	20～24	2	-	2	338	217	121	340	173	167
	25～29	1	1	-	288	187	101	278	171	107
	30～34	1	1	-	180	93	87	169	94	75
	35～39	-	-	-	91	51	40	109	53	56
	40～44	2	1	1	48	31	17	39	26	13
	45～49	5	3	2	36	19	17	18	8	10
	50～54	3	2	1	19	14	5	24	10	14
	55～59	9	6	3	21	14	7	21	10	11
	60～64	12	9	3	20	14	6	17	8	9
	65～69	22	18	4	17	10	7	9	5	4
	70～74	56	42	14	8	4	4	9	5	4
	75～79	48	39	9	10	6	4	5	2	3
	80～84	73	44	29	5	3	2	5	2	3
	85～89	121	50	71	7	2	5	3	2	1
	90～94	134	36	98	1	-	1	3	-	3
95～99	89	23	66	4	-	4	-	-	-	
100～	21	2	19	1	1	-	-	-	-	
年齢不詳	-	-	-	-	-	-	-	-	-	
鉾                       田	総数	729	375	354	3,159	2,126	1,033	2,732	1,724	1,008
	0～4	1	1	-	53	29	24	43	28	15
	5～9	-	-	-	30	17	13	24	13	11
	10～14	1	-	1	10	5	5	14	4	10
	15～19	-	-	-	125	74	51	100	54	46
	20～24	-	-	-	868	594	274	651	397	254
	25～29	-	-	-	810	576	234	759	530	229
	30～34	3	3	-	559	394	165	461	302	159
	35～39	1	-	1	275	185	90	281	188	93
	40～44	2	1	1	124	73	51	136	69	67
	45～49	4	4	-	62	35	27	56	24	32
	50～54	11	8	3	58	31	27	40	13	27
	55～59	10	7	3	40	25	15	29	23	6
	60～64	23	14	9	29	23	6	21	15	6
	65～69	30	21	9	36	28	8	31	20	11
	70～74	75	50	25	33	19	14	28	19	9
	75～79	64	41	23	16	7	9	20	12	8
	80～84	94	59	35	15	7	8	14	7	7
	85～89	163	94	69	10	4	6	12	3	9
	90～94	153	55	98	3	-	3	10	3	7
95～99	73	16	57	2	-	2	2	-	2	
100～	21	1	20	1	-	1	-	-	-	
年齢不詳	-	-	-	-	-	-	-	-	-	
つ                       く                        ば                     み                     ら                     い                     市	総数	576	323	253	2,938	1,658	1,280	2,223	1,294	929
	0～4	2	1	1	254	139	115	109	55	54
	5～9	-	-	-	98	58	40	66	40	26
	10～14	-	-	-	55	24	31	48	30	18
	15～19	-	-	-	80	49	31	96	62	34
	20～24	1	1	-	447	295	152	385	242	143
	25～29	-	-	-	546	301	245	482	272	210
	30～34	-	-	-	458	251	207	326	189	137
	35～39	-	-	-	322	174	148	218	126	92
	40～44	-	-	-	202	110	92	135	80	55
	45～49	4	4	-	117	81	36	101	64	37
	50～54	7	5	2	86	47	39	58	34	24
	55～59	14	9	5	66	41	25	52	34	18
	60～64	18	12	6	43	19	24	27	11	16
	65～69	26	18	8	44	25	19	34	20	14
	70～74	59	39	20	47	21	26	27	15	12
	75～79	74	48	26	26	11	15	14	7	7
	80～84	100	68	32	19	4	15	16	7	9
	85～89	108	67	41	20	4	16	15	2	13
	90～94	96	34	62	6	4	2	10	3	7
95～99	52	14	38	2	-	2	4	1	3	
100～	15	3	12	-	-	-	-	-	-	
年齢不詳	-	-	-	-	-	-	-	-	-	

(単位：人)

県・地域 市町村	年齢 階級	死 亡			転 入			転 出		
		総 数	男	女	総 数	男	女	総 数	男	女
小 美 玉 市	総数	680	366	314	2,177	1,221	956	1,982	1,121	861
	0～4	1	-	1	123	56	67	107	58	49
	5～9	-	-	-	70	38	32	52	27	25
	10～14	-	-	-	39	12	27	36	18	18
	15～19	1	-	1	93	52	41	83	37	46
	20～24	-	-	-	451	276	175	410	228	182
	25～29	-	-	-	482	271	211	440	256	184
	30～34	1	1	-	299	178	121	302	184	118
	35～39	3	2	1	174	95	79	184	113	71
	40～44	3	2	1	105	65	40	89	53	36
	45～49	7	7	-	85	49	36	76	45	31
	50～54	14	12	2	65	40	25	72	48	24
	55～59	11	7	4	46	21	25	39	19	20
	60～64	22	19	3	31	21	10	11	4	7
	65～69	26	18	8	28	16	12	23	13	10
	70～74	73	50	23	21	10	11	15	7	8
	75～79	67	50	17	14	5	9	16	5	11
80～84	105	69	36	19	8	11	12	3	9	
85～89	113	60	53	16	5	11	9	3	6	
90～94	126	44	82	11	2	9	4	-	4	
95～99	92	22	70	5	1	4	2	-	2	
100～	15	3	12	-	-	-	-	-	-	
年齢不詳	-	-	-	-	-	-	-	-	-	
東 茨 城 郡	総数	1,083	545	538	2,617	1,474	1,143	2,616	1,363	1,253
	0～4	1	-	1	107	60	47	89	44	45
	5～9	-	-	-	64	35	29	40	16	24
	10～14	-	-	-	37	20	17	21	11	10
	15～19	1	1	-	178	100	78	151	76	75
	20～24	-	-	-	610	379	231	700	396	304
	25～29	-	-	-	526	283	243	558	291	267
	30～34	2	1	1	348	186	162	364	182	182
	35～39	-	-	-	232	117	115	234	127	107
	40～44	1	-	1	105	49	56	119	67	52
	45～49	7	5	2	101	71	30	65	31	34
	50～54	10	8	2	67	41	26	73	35	38
	55～59	14	10	4	62	37	25	42	20	22
	60～64	27	19	8	40	22	18	38	22	16
	65～69	56	40	16	33	20	13	43	23	20
	70～74	97	75	22	36	22	14	23	10	13
	75～79	114	67	47	22	8	14	12	6	6
80～84	163	99	64	24	15	9	16	3	13	
85～89	209	96	113	13	8	5	16	3	13	
90～94	216	88	128	9	1	8	9	-	9	
95～99	133	34	99	3	-	3	2	-	2	
100～	32	2	30	-	-	-	1	-	1	
年齢不詳	-	-	-	-	-	-	-	-	-	
茨 城 町	総数	485	260	225	1,172	728	444	1,260	704	556
	0～4	1	-	1	48	26	22	55	26	29
	5～9	-	-	-	26	14	12	21	9	12
	10～14	-	-	-	17	11	6	9	6	3
	15～19	1	1	-	120	76	44	75	42	33
	20～24	-	-	-	297	205	92	371	225	146
	25～29	-	-	-	200	118	82	243	127	116
	30～34	2	1	1	146	96	50	165	100	65
	35～39	-	-	-	94	53	41	107	66	41
	40～44	1	-	1	45	24	21	50	29	21
	45～49	2	2	-	51	33	18	36	18	18
	50～54	6	4	2	33	21	12	44	21	23
	55～59	7	4	3	21	12	9	19	8	11
	60～64	11	9	2	18	9	9	15	10	5
	65～69	25	19	6	17	10	7	17	8	9
	70～74	46	38	8	13	9	4	10	4	6
	75～79	47	32	15	11	5	6	3	1	2
80～84	80	48	32	6	4	2	7	1	6	
85～89	88	42	46	4	1	3	10	3	7	
90～94	107	46	61	3	1	2	1	-	1	
95～99	50	12	38	2	-	2	1	-	1	
100～	11	2	9	-	-	-	1	-	1	
年齢不詳	-	-	-	-	-	-	-	-	-	

第15表 男女・年齢(5歳階級)別死亡者数、転入者数及び転出者数(令和4年)-県・地域・市町村-

その8

(単位:人)

県・地域 市町村	年 齢 階 級	死 亡			転 入			転 出		
		総 数	男	女	総 数	男	女	総 数	男	女
大 洗 町	総数	261	119	142	991	489	502	942	441	501
	0～4	-	-	-	24	15	9	18	6	12
	5～9	-	-	-	14	8	6	17	7	10
	10～14	-	-	-	8	2	6	10	4	6
	15～19	-	-	-	51	20	31	56	25	31
	20～24	-	-	-	244	136	108	225	123	102
	25～29	-	-	-	255	122	133	226	113	113
	30～34	-	-	-	146	56	90	152	56	96
	35～39	-	-	-	89	40	49	90	39	51
	40～44	-	-	-	41	19	22	46	22	24
	45～49	3	3	-	29	20	9	20	6	14
	50～54	2	2	-	22	12	10	19	11	8
	55～59	5	4	1	23	14	9	11	7	4
	60～64	11	6	5	13	9	4	16	8	8
	65～69	14	9	5	8	4	4	12	7	5
	70～74	22	14	8	9	6	3	9	3	6
	75～79	28	17	11	3	-	3	5	3	2
	80～84	43	25	18	7	3	4	6	1	5
	85～89	50	20	30	4	3	1	2	-	2
90～94	46	15	31	1	-	1	2	-	2	
95～99	30	4	26	-	-	-	-	-	-	
100～	7	-	7	-	-	-	-	-	-	
年齢不詳	-	-	-	-	-	-	-	-	-	
城 里 町	総数	337	166	171	454	257	197	414	218	196
	0～4	-	-	-	35	19	16	16	12	4
	5～9	-	-	-	24	13	11	2	-	2
	10～14	-	-	-	12	7	5	2	1	1
	15～19	-	-	-	7	4	3	20	9	11
	20～24	-	-	-	69	38	31	104	48	56
	25～29	-	-	-	71	43	28	89	51	38
	30～34	-	-	-	56	34	22	47	26	21
	35～39	-	-	-	49	24	25	37	22	15
	40～44	-	-	-	19	6	13	23	16	7
	45～49	2	-	2	21	18	3	9	7	2
	50～54	2	2	-	12	8	4	10	3	7
	55～59	2	2	-	18	11	7	12	5	7
	60～64	5	4	1	9	4	5	7	4	3
	65～69	17	12	5	8	6	2	14	8	6
	70～74	29	23	6	14	7	7	4	3	1
	75～79	39	18	21	8	3	5	4	2	2
	80～84	40	26	14	11	8	3	3	1	2
	85～89	71	34	37	5	4	1	4	-	4
90～94	63	27	36	5	-	5	6	-	6	
95～99	53	18	35	1	-	1	1	-	1	
100～	14	-	14	-	-	-	-	-	-	
年齢不詳	-	-	-	-	-	-	-	-	-	
那 珂 郡	総数	393	210	183	1,598	914	684	1,351	730	621
	0～4	-	-	-	124	62	62	72	35	37
	5～9	-	-	-	48	23	25	38	22	16
	10～14	1	1	-	24	14	10	20	9	11
	15～19	-	-	-	32	23	9	59	32	27
	20～24	-	-	-	206	130	76	257	122	135
	25～29	-	-	-	343	205	138	277	151	126
	30～34	1	1	-	258	135	123	174	98	76
	35～39	1	-	1	154	84	70	122	75	47
	40～44	2	1	1	76	43	33	69	47	22
	45～49	3	3	-	82	50	32	69	37	32
	50～54	10	5	5	65	40	25	55	27	28
	55～59	7	7	-	44	30	14	37	25	12
	60～64	15	10	5	44	24	20	31	19	12
	65～69	16	12	4	26	17	9	9	5	4
	70～74	22	13	9	17	7	10	19	11	8
	75～79	50	35	15	25	14	11	9	4	5
	80～84	73	44	29	16	7	9	12	5	7
	85～89	83	40	43	9	5	4	10	4	6
90～94	65	24	41	4	1	3	11	2	9	
95～99	29	13	16	1	-	1	1	-	1	
100～	15	1	14	-	-	-	-	-	-	
年齢不詳	-	-	-	-	-	-	-	-	-	

(単位：人)

県・地域 市町村	年齢 階級	死 亡			転 入			転 出		
		総 数	男	女	総 数	男	女	総 数	男	女
東 海	総数	393	210	183	1,598	914	684	1,351	730	621
	0～4	-	-	-	124	62	62	72	35	37
	5～9	-	-	-	48	23	25	38	22	16
	10～14	1	1	-	24	14	10	20	9	11
	15～19	-	-	-	32	23	9	59	32	27
	20～24	-	-	-	206	130	76	257	122	135
	25～29	-	-	-	343	205	138	277	151	126
	30～34	1	1	-	258	135	123	174	98	76
	35～39	1	-	1	154	84	70	122	75	47
	40～44	2	1	1	76	43	33	69	47	22
	45～49	3	3	-	82	50	32	69	37	32
	50～54	10	5	5	65	40	25	55	27	28
	55～59	7	7	-	44	30	14	37	25	12
	60～64	15	10	5	44	24	20	31	19	12
	65～69	16	12	4	26	17	9	9	5	4
	70～74	22	13	9	17	7	10	19	11	8
	75～79	50	35	15	25	14	11	9	4	5
	80～84	73	44	29	16	7	9	12	5	7
	85～89	83	40	43	9	5	4	10	4	6
90～94	65	24	41	4	1	3	11	2	9	
95～99	29	13	16	1	-	1	1	-	1	
100～	15	1	14	-	-	-	-	-	-	
年齢不詳	-	-	-	-	-	-	-	-	-	
久 慈 郡	総数	367	180	187	268	144	124	331	176	155
	0～4	-	-	-	9	4	5	6	4	2
	5～9	-	-	-	7	3	4	10	5	5
	10～14	-	-	-	5	3	2	13	7	6
	15～19	1	-	1	7	4	3	23	9	14
	20～24	-	-	-	52	27	25	80	47	33
	25～29	-	-	-	30	15	15	48	29	19
	30～34	1	-	1	27	8	19	24	12	12
	35～39	-	-	-	28	18	10	31	15	16
	40～44	1	1	-	24	19	5	18	11	7
	45～49	2	1	1	13	7	6	13	5	8
	50～54	3	1	2	14	8	6	11	7	4
	55～59	9	5	4	13	7	6	11	8	3
	60～64	7	4	3	10	8	2	8	5	3
	65～69	14	7	7	15	11	4	-	-	-
	70～74	26	20	6	4	1	3	10	6	4
	75～79	26	15	11	2	1	1	7	1	6
	80～84	45	30	15	2	-	2	4	1	3
	85～89	63	36	27	3	-	3	8	2	6
90～94	103	48	55	3	-	3	6	2	4	
95～99	54	12	42	-	-	-	-	-	-	
100～	12	-	12	-	-	-	-	-	-	
年齢不詳	-	-	-	-	-	-	-	-	-	
大 子 町	総数	367	180	187	268	144	124	331	176	155
	0～4	-	-	-	9	4	5	6	4	2
	5～9	-	-	-	7	3	4	10	5	5
	10～14	-	-	-	5	3	2	13	7	6
	15～19	1	-	1	7	4	3	23	9	14
	20～24	-	-	-	52	27	25	80	47	33
	25～29	-	-	-	30	15	15	48	29	19
	30～34	1	-	1	27	8	19	24	12	12
	35～39	-	-	-	28	18	10	31	15	16
	40～44	1	1	-	24	19	5	18	11	7
	45～49	2	1	1	13	7	6	13	5	8
	50～54	3	1	2	14	8	6	11	7	4
	55～59	9	5	4	13	7	6	11	8	3
	60～64	7	4	3	10	8	2	8	5	3
	65～69	14	7	7	15	11	4	-	-	-
	70～74	26	20	6	4	1	3	10	6	4
	75～79	26	15	11	2	1	1	7	1	6
	80～84	45	30	15	2	-	2	4	1	3
	85～89	63	36	27	3	-	3	8	2	6
90～94	103	48	55	3	-	3	6	2	4	
95～99	54	12	42	-	-	-	-	-	-	
100～	12	-	12	-	-	-	-	-	-	
年齢不詳	-	-	-	-	-	-	-	-	-	



第15表 男女・年齢(5歳階級)別死亡者数、転入者数及び転出者数(令和4年)-県・地域・市町村-

その9

(単位:人)

県・地域 市町村	年 齢 階 級	死 亡			転 入			転 出			
		総 数	男	女	総 数	男	女	総 数	男	女	
稲	総数	935	503	432	3,764	2,068	1,696	2,843	1,572	1,271	
	0～4	1	1	-	266	130	136	144	78	66	
	5～9	-	-	-	117	63	54	90	45	45	
	10～14	1	-	1	49	22	27	47	26	21	
	15～19	1	1	-	133	72	61	102	65	37	
	20～24	2	-	2	582	323	259	524	267	257	
	25～29	1	-	1	741	420	321	563	312	251	
	30～34	2	1	1	537	274	263	354	199	155	
	35～39	4	2	2	384	223	161	260	144	116	
	40～44	6	4	2	234	138	96	187	120	67	
	敷	45～49	12	11	1	197	112	85	157	95	62
		50～54	22	14	8	144	92	52	115	65	50
		55～59	16	13	3	93	51	42	59	38	21
		60～64	29	20	9	75	50	25	63	38	25
		65～69	38	29	9	40	25	15	46	27	19
		70～74	87	65	22	46	25	21	36	16	20
		75～79	108	70	38	44	22	22	32	15	17
		80～84	164	97	67	28	11	17	26	12	14
		85～89	176	86	90	29	8	21	22	9	13
		90～94	161	65	96	22	6	16	11	1	10
郡	95～99	89	22	67	2	1	1	3	-	3	
	100～ 年齢不詳	15	2	13	1	-	1	2	-	2	
美	総数	191	105	86	661	365	296	672	394	278	
	0～4	1	1	-	34	21	13	45	26	19	
	5～9	-	-	-	13	3	10	27	12	15	
	10～14	-	-	-	7	3	4	14	10	4	
	15～19	-	-	-	21	15	6	30	22	8	
	20～24	-	-	-	102	52	50	98	47	51	
	25～29	-	-	-	139	77	62	123	78	45	
	30～34	1	1	-	80	42	38	82	48	34	
	35～39	1	1	-	82	50	32	71	42	29	
	40～44	1	-	1	43	28	15	48	32	16	
	浦	45～49	3	3	-	33	17	16	35	20	15
		50～54	6	3	3	26	18	8	28	14	14
		55～59	1	1	-	12	6	6	10	7	3
		60～64	10	7	3	15	7	8	14	11	3
		65～69	9	6	3	9	5	4	19	10	9
		70～74	23	18	5	16	11	5	15	9	6
		75～79	20	13	7	9	5	4	7	1	6
		80～84	29	16	13	7	3	4	4	3	1
		85～89	47	20	27	6	-	6	2	2	-
		90～94	21	9	12	6	1	5	-	-	-
村	95～99	14	6	8	1	1	-	-	-	-	
	100～ 年齢不詳	4	-	4	-	-	-	-	-	-	
阿	総数	554	304	250	2,888	1,591	1,297	1,888	1,041	847	
	0～4	-	-	-	213	99	114	89	44	45	
	5～9	-	-	-	91	52	39	54	29	25	
	10～14	1	-	1	38	17	21	31	15	16	
	15～19	-	-	-	108	56	52	64	40	24	
	20～24	2	-	2	452	249	203	375	191	184	
	25～29	1	-	1	559	318	241	373	198	175	
	30～34	1	-	1	425	218	207	233	132	101	
	35～39	3	1	2	284	167	117	160	91	69	
	40～44	5	4	1	176	105	71	127	84	43	
	見	45～49	7	6	1	156	92	64	108	70	38
		50～54	13	9	4	112	70	42	79	48	31
		55～59	10	9	1	74	40	34	43	27	16
		60～64	13	9	4	54	39	15	45	24	21
		65～69	23	19	4	31	20	11	20	14	6
		70～74	47	34	13	28	14	14	18	7	11
		75～79	71	44	27	33	16	17	20	11	9
		80～84	109	67	42	19	7	12	19	9	10
		85～89	92	46	46	21	7	14	18	7	11
		90～94	99	44	55	13	5	8	9	-	9
町	95～99	49	11	38	-	-	-	2	-	2	
	100～ 年齢不詳	8	1	7	1	-	1	1	-	1	

(単位：人)

県・地域 市町村	年齢 階級	死亡			転入			転出			
		総数	男	女	総数	男	女	総数	男	女	
河	総数	190	94	96	215	112	103	283	137	146	
	0～4	-	-	-	19	10	9	10	8	2	
	5～9	-	-	-	13	8	5	9	4	5	
	10～14	-	-	-	4	2	2	2	1	1	
	15～19	1	1	-	4	1	3	8	3	5	
	20～24	-	-	-	28	22	6	51	29	22	
	25～29	-	-	-	43	25	18	67	36	31	
	30～34	-	-	-	32	14	18	39	19	20	
	35～39	-	-	-	18	6	12	29	11	18	
	40～44	-	-	-	15	5	10	12	4	8	
	45～49	2	2	-	8	3	5	14	5	9	
	50～54	3	2	1	6	4	2	8	3	5	
	55～59	5	3	2	7	5	2	6	4	2	
	60～64	6	4	2	6	4	2	4	3	1	
	65～69	6	4	2	-	-	-	7	3	4	
	内	70～74	17	13	4	2	-	2	3	-	3
		75～79	17	13	4	2	1	1	5	3	2
80～84		26	14	12	2	1	1	3	-	3	
85～89		37	20	17	2	1	1	2	-	2	
90～94		41	12	29	3	-	3	2	1	1	
95～99		26	5	21	1	-	1	1	-	1	
100～		3	1	2	-	-	-	1	-	1	
年齢不詳		-	-	-	-	-	-	-	-	-	
結		総数	327	181	146	1,170	822	348	988	678	310
		0～4	-	-	-	37	24	13	17	9	8
	5～9	-	-	-	29	16	13	13	7	6	
	10～14	-	-	-	11	4	7	9	5	4	
	15～19	-	-	-	33	25	8	34	17	17	
	20～24	1	1	-	341	245	96	177	102	75	
	25～29	-	-	-	289	214	75	270	198	72	
	30～34	1	1	-	159	111	48	166	127	39	
	35～39	-	-	-	87	69	18	121	109	12	
	40～44	1	-	1	65	49	16	58	42	16	
	45～49	2	2	-	37	24	13	36	23	13	
	城	50～54	9	8	1	25	15	10	24	15	9
		55～59	5	3	2	13	8	5	9	5	4
		60～64	10	10	-	9	4	5	10	6	4
		65～69	12	10	2	4	3	1	11	6	5
		70～74	30	22	8	9	6	3	10	4	6
		75～79	28	16	12	9	4	5	3	2	1
80～84		53	31	22	6	-	6	8	-	8	
85～89		55	29	26	3	-	3	4	1	3	
90～94		63	29	34	1	-	1	5	-	5	
郡		95～99	51	19	32	3	1	2	3	-	3
	100～	6	-	6	-	-	-	-	-	-	
	年齢不詳	-	-	-	-	-	-	-	-	-	
	八	総数	327	181	146	1,170	822	348	988	678	310
		0～4	-	-	-	37	24	13	17	9	8
		5～9	-	-	-	29	16	13	13	7	6
		10～14	-	-	-	11	4	7	9	5	4
		15～19	-	-	-	33	25	8	34	17	17
		20～24	1	1	-	341	245	96	177	102	75
		25～29	-	-	-	289	214	75	270	198	72
30～34		1	1	-	159	111	48	166	127	39	
35～39		-	-	-	87	69	18	121	109	12	
40～44		1	-	1	65	49	16	58	42	16	
45～49		2	2	-	37	24	13	36	23	13	
代		50～54	9	8	1	25	15	10	24	15	9
		55～59	5	3	2	13	8	5	9	5	4
		60～64	10	10	-	9	4	5	10	6	4
		65～69	12	10	2	4	3	1	11	6	5
		70～74	30	22	8	9	6	3	10	4	6
		75～79	28	16	12	9	4	5	3	2	1
	80～84	53	31	22	6	-	6	8	-	8	
	85～89	55	29	26	3	-	3	4	1	3	
	90～94	63	29	34	1	-	1	5	-	5	
	町	95～99	51	19	32	3	1	2	3	-	3
100～		6	-	6	-	-	-	-	-	-	
年齢不詳		-	-	-	-	-	-	-	-	-	

第15表 男女・年齢(5歳階級)別死亡者数、転入者数及び転出者数(令和4年)-県・地域・市町村-

その10

(単位:人)

県・地域 市町村	年 齢 階 級	死 亡			転 入			転 出		
		総 数	男	女	総 数	男	女	総 数	男	女
猿 島	総数	460	244	216	1,395	834	561	1,384	850	534
	0～4	-	-	-	66	35	31	66	37	29
	5～9	-	-	-	38	23	15	29	18	11
	10～14	-	-	-	22	10	12	26	11	15
	15～19	1	1	-	59	37	22	49	21	28
	20～24	-	-	-	235	134	101	239	131	108
	25～29	1	1	-	315	195	120	308	188	120
	30～34	-	-	-	174	112	62	205	130	75
	35～39	-	-	-	130	82	48	129	99	30
	40～44	4	1	3	90	58	32	91	64	27
	45～49	3	2	1	65	44	21	70	46	24
	50～54	2	2	-	52	29	23	59	38	21
	55～59	18	13	5	34	16	18	32	24	8
	60～64	11	7	4	23	14	9	21	15	6
	65～69	28	20	8	22	12	10	13	10	3
	70～74	42	32	10	15	10	5	14	7	7
	75～79	48	34	14	13	7	6	10	4	6
	80～84	73	43	30	13	7	6	7	3	4
	85～89	80	44	36	16	7	9	9	4	5
90～94	80	32	48	7	2	5	6	-	6	
95～99	59	12	47	6	-	6	1	-	1	
100～	10	-	10	-	-	-	-	-	-	
年齢不詳	-	-	-	-	-	-	-	-	-	
五 霞 町	総数	122	62	60	290	163	127	335	199	136
	0～4	-	-	-	7	3	4	11	7	4
	5～9	-	-	-	10	7	3	7	6	1
	10～14	-	-	-	6	2	4	3	1	2
	15～19	-	-	-	11	6	5	14	4	10
	20～24	-	-	-	75	41	34	76	44	32
	25～29	-	-	-	60	37	23	80	46	34
	30～34	-	-	-	26	15	11	48	32	16
	35～39	-	-	-	19	12	7	25	20	5
	40～44	-	-	-	15	9	6	16	11	5
	45～49	-	-	-	9	7	2	13	7	6
	50～54	1	1	-	10	6	4	9	5	4
	55～59	3	3	-	6	3	3	7	4	3
	60～64	2	-	2	5	2	3	5	3	2
	65～69	5	3	2	4	3	1	3	2	1
	70～74	11	7	4	2	1	1	5	3	2
	75～79	15	10	5	4	2	2	2	1	1
	80～84	21	11	10	4	2	2	4	1	3
	85～89	19	13	6	10	4	6	4	2	2
90～94	23	9	14	3	1	2	2	-	2	
95～99	22	5	17	4	-	4	1	-	1	
100～	-	-	-	-	-	-	-	-	-	
年齢不詳	-	-	-	-	-	-	-	-	-	
境 町	総数	338	182	156	1,105	671	434	1,049	651	398
	0～4	-	-	-	59	32	27	55	30	25
	5～9	-	-	-	28	16	12	22	12	10
	10～14	-	-	-	16	8	8	23	10	13
	15～19	1	1	-	48	31	17	35	17	18
	20～24	-	-	-	160	93	67	163	87	76
	25～29	1	1	-	255	158	97	228	142	86
	30～34	-	-	-	148	97	51	157	98	59
	35～39	-	-	-	111	70	41	104	79	25
	40～44	4	1	3	75	49	26	75	53	22
	45～49	3	2	1	56	37	19	57	39	18
	50～54	1	1	-	42	23	19	50	33	17
	55～59	15	10	5	28	13	15	25	20	5
	60～64	9	7	2	18	12	6	16	12	4
	65～69	23	17	6	18	9	9	10	8	2
	70～74	31	25	6	13	9	4	9	4	5
	75～79	33	24	9	9	5	4	8	3	5
	80～84	52	32	20	9	5	4	3	2	1
	85～89	61	31	30	6	3	3	5	2	3
90～94	57	23	34	4	1	3	4	-	4	
95～99	37	7	30	2	-	2	-	-	-	
100～	10	-	10	-	-	-	-	-	-	
年齢不詳	-	-	-	-	-	-	-	-	-	

(単位：人)

県・地域 市町村	年 齢 階 級	死 亡			転 入			転 出		
		総 数	男	女	総 数	男	女	総 数	男	女
北 相 馬 郡	総数	234	128	106	671	420	251	620	359	261
	0～4	-	-	-	26	18	8	16	10	6
	5～9	-	-	-	14	8	6	16	9	7
	10～14	-	-	-	5	3	2	4	3	1
	15～19	-	-	-	81	66	15	31	26	5
	20～24	-	-	-	143	95	48	156	102	54
	25～29	-	-	-	108	68	40	100	56	44
	30～34	-	-	-	88	48	40	86	42	44
	35～39	-	-	-	72	44	28	58	32	26
	40～44	-	-	-	21	14	7	39	26	13
	45～49	1	-	1	21	12	9	26	10	16
	50～54	2	1	1	27	14	13	21	13	8
	55～59	4	3	1	15	9	6	11	7	4
	60～64	6	3	3	12	6	6	4	3	1
	65～69	9	6	3	8	2	6	5	-	5
	70～74	25	20	5	5	2	3	11	5	6
	75～79	38	27	11	9	7	2	11	6	5
	80～84	39	24	15	9	3	6	7	3	4
	85～89	36	17	19	3	1	2	7	3	4
90～94	46	19	27	3	-	3	9	2	7	
95～99	23	7	16	1	-	1	2	1	1	
100～	5	1	4	-	-	-	-	-	-	
年齢不詳	-	-	-	-	-	-	-	-	-	
利 根 町	総数	234	128	106	671	420	251	620	359	261
	0～4	-	-	-	26	18	8	16	10	6
	5～9	-	-	-	14	8	6	16	9	7
	10～14	-	-	-	5	3	2	4	3	1
	15～19	-	-	-	81	66	15	31	26	5
	20～24	-	-	-	143	95	48	156	102	54
	25～29	-	-	-	108	68	40	100	56	44
	30～34	-	-	-	88	48	40	86	42	44
	35～39	-	-	-	72	44	28	58	32	26
	40～44	-	-	-	21	14	7	39	26	13
	45～49	1	-	1	21	12	9	26	10	16
	50～54	2	1	1	27	14	13	21	13	8
	55～59	4	3	1	15	9	6	11	7	4
	60～64	6	3	3	12	6	6	4	3	1
	65～69	9	6	3	8	2	6	5	-	5
	70～74	25	20	5	5	2	3	11	5	6
	75～79	38	27	11	9	7	2	11	6	5
	80～84	39	24	15	9	3	6	7	3	4
	85～89	36	17	19	3	1	2	7	3	4
90～94	46	19	27	3	-	3	9	2	7	
95～99	23	7	16	1	-	1	2	1	1	
100～	5	1	4	-	-	-	-	-	-	
年齢不詳	-	-	-	-	-	-	-	-	-	

## 第16表 最近6年間の人口の推移—県・市町村—

その1 (茨城県～かすみがうら市)

県・市町村	平成29年			平成30年			令和元年		
	総数	男	女	総数	男	女	総数	男	女
茨城県	2,896,675	1,445,554	1,451,121	2,882,943	1,439,238	1,443,705	2,868,041	1,432,563	1,435,478
水戸市	270,775	132,758	138,017	270,289	132,507	137,782	269,661	132,170	137,491
日立市	180,781	90,378	90,403	178,658	89,316	89,342	176,069	87,833	88,236
土浦市	139,653	69,534	70,119	139,414	69,489	69,925	138,517	69,113	69,404
古河市	140,556	70,412	70,144	139,853	70,007	69,846	139,274	69,753	69,521
石岡市	74,666	36,943	37,723	73,883	36,585	37,298	73,110	36,196	36,914
結城市	51,476	25,766	25,710	51,160	25,653	25,507	50,817	25,467	25,350
龍ヶ崎市	77,433	38,546	38,887	77,078	38,376	38,702	76,741	38,223	38,518
下妻市	42,705	21,379	21,326	42,309	21,202	21,107	41,964	21,081	20,883
常総市	60,829	30,420	30,409	60,337	30,130	30,207	59,647	29,806	29,841
常陸太田市	50,728	24,664	26,064	49,767	24,239	25,528	48,758	23,751	25,007
高萩市	28,768	14,206	14,562	28,283	13,962	14,321	27,863	13,798	14,065
北茨城市	43,135	21,337	21,798	42,681	21,154	21,527	42,122	20,930	21,192
笠間市	75,698	37,040	38,658	75,030	36,732	38,298	74,334	36,405	37,929
取手市	105,447	51,880	53,567	105,129	51,652	53,477	104,667	51,361	53,306
牛久市	84,820	41,926	42,894	84,785	41,875	42,910	84,637	41,742	42,895
つくば市	233,549	118,040	115,509	237,039	119,729	117,310	240,987	121,833	119,154
ひたちなか市	155,970	78,701	77,269	155,681	78,636	77,045	155,080	78,404	76,676
鹿嶋市	67,802	35,193	32,609	67,578	35,108	32,470	67,448	35,041	32,407
潮来市	28,491	14,163	14,328	28,227	14,028	14,199	27,807	13,829	13,978
守谷市	66,230	33,399	32,831	66,876	33,745	33,131	67,696	34,115	33,581
常陸大宮市	41,342	20,376	20,966	40,747	20,098	20,649	39,904	19,679	20,225
那珂市	53,897	26,185	27,712	53,585	26,036	27,549	53,361	25,892	27,469
筑西市	102,818	50,929	51,889	101,784	50,456	51,328	100,816	49,955	50,861
坂東市	53,242	26,934	26,308	52,559	26,659	25,900	51,903	26,374	25,529
稲敷市	41,392	20,520	20,872	40,634	20,194	20,440	39,854	19,906	19,948
かすみがうら市	41,297	20,883	20,414	41,131	20,782	20,349	40,833	20,693	20,140

注) 各年10月1日現在 (令和2年は国勢調査結果 (人口等基本集計))

(単位：人)

令和2年			令和3年			令和4年			県・市町村
総数	男	女	総数	男	女	総数	男	女	
2,867,009	1,430,976	1,436,033	2,852,105	1,423,587	1,428,518	2,841,084	1,418,532	1,422,552	茨城県
270,685	132,537	138,148	270,450	132,435	138,015	269,502	131,978	137,524	水戸市
174,508	87,126	87,382	171,888	85,768	86,120	169,036	84,220	84,816	日立市
142,074	70,935	71,139	141,844	70,801	71,043	141,980	70,918	71,062	土浦市
139,344	69,735	69,609	138,620	69,351	69,269	138,209	69,154	69,055	古河市
73,061	36,167	36,894	72,050	35,673	36,377	71,173	35,264	35,909	石岡市
50,645	25,441	25,204	50,018	25,115	24,903	49,768	25,027	24,741	結城市
76,420	37,995	38,425	76,014	37,747	38,267	75,605	37,495	38,110	龍ヶ崎市
42,521	21,412	21,109	42,169	21,264	20,905	41,830	21,127	20,703	下妻市
60,834	30,465	30,369	60,393	30,253	30,140	59,999	30,121	29,878	常総市
48,602	23,705	24,897	47,706	23,249	24,457	46,679	22,723	23,956	常陸太田市
27,699	13,804	13,895	27,247	13,577	13,670	26,698	13,301	13,397	高萩市
41,801	20,760	21,041	41,074	20,431	20,643	40,541	20,191	20,350	北茨城市
73,173	35,783	37,390	72,573	35,509	37,064	72,050	35,287	36,763	笠間市
104,524	51,476	53,048	103,805	51,090	52,715	103,780	51,058	52,722	取手市
84,651	41,773	42,878	84,298	41,597	42,701	84,057	41,459	42,598	牛久市
241,656	121,043	120,613	246,784	123,904	122,880	252,481	126,837	125,644	つくば市
156,581	79,293	77,288	155,684	78,664	77,020	154,987	78,351	76,636	ひたちなか市
66,950	34,434	32,516	66,657	34,276	32,381	65,980	33,807	32,173	鹿嶋市
27,604	13,672	13,932	27,259	13,489	13,770	26,868	13,311	13,557	潮来市
68,421	34,163	34,258	69,030	34,492	34,538	69,434	34,611	34,823	守谷市
39,267	19,392	19,875	38,640	19,071	19,569	38,056	18,836	19,220	常陸大宮市
53,502	26,047	27,455	53,227	25,900	27,327	53,004	25,727	27,277	那珂市
100,753	50,018	50,735	99,845	49,584	50,261	99,102	49,221	49,881	筑西市
52,265	26,593	25,672	51,764	26,342	25,422	51,401	26,205	25,196	坂東市
39,039	19,490	19,549	38,304	19,127	19,177	37,636	18,790	18,846	稲敷市
40,087	20,341	19,746	39,602	20,129	19,473	39,431	20,095	19,336	かすみがうら市

第16表 最近6年間の人口の推移—県・市町村—

その2 (桜川市～利根町)

県・市町村	平成29年			平成30年			令和元年		
	総数	男	女	総数	男	女	総数	男	女
桜川市	41,278	20,321	20,957	40,483	19,951	20,532	39,692	19,645	20,047
神栖市	95,052	49,098	45,954	95,200	49,251	45,949	95,370	49,426	45,944
行方市	33,914	16,816	17,098	33,304	16,461	16,843	32,604	16,141	16,463
鉾田市	47,463	24,113	23,350	46,841	23,850	22,991	46,415	23,651	22,764
つくばみらい市	50,548	25,442	25,106	50,675	25,465	25,210	50,870	25,562	25,308
小美玉市	50,180	25,280	24,900	49,656	24,993	24,663	49,200	24,815	24,385
茨城町	32,384	16,007	16,377	32,103	15,880	16,223	31,906	15,828	16,078
大洗町	16,490	8,119	8,371	16,232	8,019	8,213	15,992	7,930	8,062
城里町	19,099	9,314	9,785	18,763	9,148	9,615	18,429	8,988	9,441
東海村	37,702	18,989	18,713	37,616	18,950	18,666	37,702	19,024	18,678
大子町	17,181	8,371	8,810	16,682	8,138	8,544	16,142	7,881	8,261
美浦村	15,175	7,705	7,470	14,926	7,593	7,333	14,612	7,460	7,152
阿見町	47,415	23,472	23,943	47,570	23,574	23,996	47,755	23,660	24,095
河内町	8,821	4,334	4,487	8,640	4,236	4,404	8,448	4,132	4,316
八千代町	21,809	11,345	10,464	21,450	11,182	10,268	21,214	11,106	10,108
五霞町	8,542	4,308	4,234	8,370	4,225	4,145	8,319	4,199	4,120
境町	24,309	12,266	12,043	24,303	12,303	12,000	24,098	12,208	11,890
利根町	15,813	7,742	8,071	15,632	7,669	7,963	15,403	7,557	7,846

(単位：人)

令和2年			令和3年			令和4年			県・市町村
総数	男	女	総数	男	女	総数	男	女	
39,122	19,359	19,763	38,422	19,033	19,389	37,653	18,665	18,988	桜川市
95,454	49,407	46,047	95,128	49,264	45,864	94,661	49,027	45,634	神栖市
32,185	15,971	16,214	31,456	15,626	15,830	30,965	15,497	15,468	行方市
45,953	23,376	22,577	45,374	23,098	22,276	44,991	23,021	21,970	鉾田市
49,872	24,895	24,977	50,161	25,025	25,136	50,811	25,327	25,484	つくばみらい市
48,870	24,591	24,279	48,089	24,104	23,985	47,753	23,897	23,856	小美玉市
31,401	15,563	15,838	30,993	15,310	15,683	30,498	15,096	15,402	茨城町
15,715	7,789	7,926	15,398	7,630	7,768	15,180	7,556	7,624	大洗町
18,097	8,913	9,184	17,774	8,773	9,001	17,564	8,701	8,863	城里町
37,891	19,240	18,651	37,920	19,251	18,669	37,891	19,265	18,626	東海村
15,736	7,692	8,044	15,268	7,498	7,770	14,932	7,351	7,581	大子町
14,602	7,479	7,123	14,306	7,351	6,955	14,130	7,251	6,879	美浦村
48,553	24,237	24,316	48,942	24,460	24,482	49,657	24,823	24,834	阿見町
8,231	4,051	4,180	8,022	3,930	4,092	7,825	3,840	3,985	河内町
21,026	10,991	10,035	20,646	10,744	9,902	20,503	10,689	9,814	八千代町
8,093	4,066	4,027	7,977	4,012	3,965	7,873	3,967	3,906	五霞町
24,201	12,274	11,927	24,103	12,221	11,882	23,944	12,123	11,821	境町
15,340	7,482	7,858	15,181	7,419	7,762	14,966	7,322	7,644	利根町



第17表 令和5年1月1日現在年齢別人口一県・地域・市町村一

その1

(単位：人)

年齢	茨城県			市部			郡部			県北地域		
	総数	男	女	総数	男	女	総数	男	女	総数	男	女
総数	2,837,570	1,416,730	1,420,840	2,582,968	1,288,944	1,294,024	254,602	127,786	126,816	334,595	165,994	168,601
0～14	318,176	163,255	154,921	291,506	149,496	142,010	26,670	13,759	12,911	30,912	15,742	15,170
15～64	1,613,479	840,180	773,299	1,472,329	765,702	706,627	141,150	74,478	66,672	178,176	93,363	84,813
65～	850,719	383,662	467,057	765,863	345,263	420,600	84,856	38,399	46,457	121,564	55,012	66,552
0～14(%)	11.4	11.8	11.1	11.5	11.9	11.2	10.6	10.9	10.2	9.3	9.6	9.1
15～64(%)	58.0	60.6	55.4	58.2	60.7	55.7	55.9	58.8	52.9	53.9	56.9	50.9
65～(%)	30.6	27.7	33.5	30.3	27.4	33.1	33.6	30.3	36.9	36.8	33.5	40.0
0～4	89,087	45,512	43,575	81,922	41,810	40,112	7,165	3,702	3,463	8,126	4,116	4,010
0	16,097	8,170	7,927	14,861	7,546	7,315	1,236	624	612	1,456	712	744
1	17,283	8,955	8,328	15,902	8,235	7,667	1,381	720	661	1,558	786	772
2	18,105	9,137	8,968	16,624	8,378	8,246	1,481	759	722	1,641	807	834
3	18,193	9,330	8,863	16,692	8,549	8,143	1,501	781	720	1,615	850	765
4	19,409	9,920	9,489	17,843	9,102	8,741	1,566	818	748	1,856	961	895
5～9	108,586	55,823	52,763	99,466	51,164	48,302	9,120	4,659	4,461	10,377	5,233	5,144
5	20,514	10,564	9,950	18,844	9,726	9,118	1,670	838	832	1,860	918	942
6	21,134	10,813	10,321	19,329	9,886	9,443	1,805	927	878	2,011	987	1,024
7	22,015	11,291	10,724	20,203	10,351	9,852	1,812	940	872	2,048	1,049	999
8	22,234	11,480	10,754	20,335	10,507	9,828	1,899	973	926	2,218	1,142	1,076
9	22,689	11,675	11,014	20,755	10,694	10,061	1,934	981	953	2,240	1,137	1,103
10～14	120,503	61,920	58,583	110,118	56,522	53,596	10,385	5,398	4,987	12,409	6,393	6,016
10	23,429	11,885	11,544	21,438	10,841	10,597	1,991	1,044	947	2,332	1,184	1,148
11	23,423	12,123	11,300	21,435	11,103	10,332	1,988	1,020	968	2,383	1,215	1,168
12	23,962	12,287	11,675	21,881	11,225	10,656	2,081	1,062	1,019	2,482	1,263	1,219
13	24,626	12,651	11,975	22,479	11,529	10,950	2,147	1,122	1,025	2,546	1,306	1,240
14	25,063	12,974	12,089	22,885	11,824	11,061	2,178	1,150	1,028	2,666	1,425	1,241
15～19	128,595	66,389	62,206	117,017	60,379	56,638	11,578	6,010	5,568	14,422	7,465	6,957
15	25,138	12,918	12,220	22,926	11,803	11,123	2,212	1,115	1,097	2,767	1,443	1,324
16	25,477	13,047	12,430	23,194	11,877	11,317	2,283	1,170	1,113	2,805	1,437	1,368
17	24,666	12,721	11,945	22,409	11,516	10,893	2,257	1,205	1,052	2,810	1,451	1,359
18	26,646	13,795	12,851	24,295	12,552	11,743	2,351	1,243	1,108	3,096	1,598	1,498
19	26,668	13,908	12,760	24,193	12,631	11,562	2,475	1,277	1,198	2,944	1,536	1,408
20～24	128,040	68,444	59,596	116,838	62,462	54,376	11,202	5,982	5,220	12,248	6,772	5,476
20	27,010	14,116	12,894	24,537	12,783	11,754	2,473	1,333	1,140	2,941	1,528	1,413
21	26,304	13,980	12,324	23,942	12,710	11,232	2,362	1,270	1,092	2,473	1,338	1,135
22	25,949	13,773	12,176	23,706	12,613	11,093	2,243	1,160	1,083	2,401	1,317	1,084
23	24,541	13,329	11,212	22,387	12,157	10,230	2,154	1,172	982	2,215	1,293	922
24	24,236	13,246	10,990	22,266	12,199	10,067	1,970	1,047	923	2,218	1,296	922
25～29	125,470	68,244	57,226	115,132	62,391	52,741	10,338	5,853	4,485	12,130	6,805	5,325
25	24,774	13,481	11,293	22,799	12,349	10,450	1,975	1,132	843	2,494	1,456	1,038
26	25,260	13,787	11,473	23,227	12,622	10,605	2,033	1,165	868	2,439	1,342	1,097
27	24,683	13,496	11,187	22,589	12,323	10,266	2,094	1,173	921	2,433	1,386	1,047
28	25,606	13,874	11,732	23,407	12,606	10,801	2,199	1,268	931	2,333	1,271	1,062
29	25,147	13,606	11,541	23,110	12,491	10,619	2,037	1,115	922	2,431	1,350	1,081
30～34	133,998	71,585	62,413	122,999	65,522	57,477	10,999	6,063	4,936	13,209	7,225	5,984
30	25,497	13,682	11,815	23,441	12,568	10,873	2,056	1,114	942	2,486	1,352	1,134
31	26,093	13,944	12,149	23,993	12,776	11,217	2,100	1,168	932	2,574	1,407	1,167
32	26,591	14,322	12,269	24,418	13,087	11,331	2,173	1,235	938	2,587	1,397	1,190
33	27,114	14,427	12,687	24,843	13,172	11,671	2,271	1,255	1,016	2,672	1,501	1,171
34	28,703	15,210	13,493	26,304	13,919	12,385	2,399	1,291	1,108	2,890	1,568	1,322
35～39	156,151	81,642	74,509	142,872	74,569	68,303	13,279	7,073	6,206	15,682	8,359	7,323
35	29,745	15,628	14,117	27,168	14,254	12,914	2,577	1,374	1,203	3,009	1,558	1,451
36	30,054	15,948	14,106	27,466	14,511	12,955	2,588	1,437	1,151	2,990	1,625	1,365
37	30,792	16,057	14,735	28,223	14,692	13,531	2,569	1,365	1,204	3,131	1,643	1,488
38	32,446	16,873	15,573	29,719	15,461	14,258	2,727	1,412	1,315	3,351	1,802	1,549
39	33,114	17,136	15,978	30,296	15,651	14,645	2,818	1,485	1,333	3,201	1,731	1,470
40～44	174,922	90,949	83,973	160,067	83,128	76,939	14,855	7,821	7,034	17,422	9,142	8,280
40	33,470	17,435	16,035	30,685	15,946	14,739	2,785	1,489	1,296	3,268	1,723	1,545
41	33,555	17,393	16,162	30,783	15,926	14,857	2,772	1,467	1,305	3,369	1,798	1,571
42	34,713	18,061	16,652	31,772	16,529	15,243	2,941	1,532	1,409	3,423	1,762	1,661
43	35,949	18,750	17,199	32,846	17,088	15,758	3,103	1,662	1,441	3,561	1,862	1,699
44	37,235	19,310	17,925	33,981	17,639	16,342	3,254	1,671	1,583	3,801	1,997	1,804
45～49	207,854	108,275	99,579	189,589	98,607	90,982	18,265	9,668	8,597	21,910	11,413	10,497
45	38,386	20,090	18,296	35,007	18,362	16,645	3,379	1,728	1,651	4,002	2,100	1,902
46	39,740	20,628	19,112	36,274	18,776	17,498	3,466	1,852	1,614	4,029	2,122	1,907
47	41,080	21,430	19,650	37,453	19,500	17,953	3,627	1,930	1,697	4,242	2,161	2,081
48	43,972	23,045	20,927	40,128	20,934	19,194	3,844	2,111	1,733	4,764	2,467	2,297
49	44,676	23,082	21,594	40,727	21,035	19,692	3,949	2,047	1,902	4,873	2,563	2,310

注) 総数には年齢不詳を含む。

(単位:人)

年齢	茨城県			市部			郡部			県北地域		
	総数	男	女	総数	男	女	総数	男	女	総数	男	女
50～54	208,903	108,305	100,598	190,734	98,747	91,987	18,169	9,558	8,611	24,659	12,544	12,115
50	44,576	23,104	21,472	40,820	21,166	19,654	3,756	1,938	1,818	5,127	2,584	2,543
51	43,045	22,406	20,639	39,282	20,345	18,937	3,763	2,061	1,702	4,999	2,529	2,470
52	41,741	21,733	20,008	38,009	19,771	18,238	3,732	1,962	1,770	4,909	2,499	2,410
53	39,938	20,686	19,252	36,511	18,924	17,587	3,427	1,762	1,665	4,827	2,525	2,302
54	39,603	20,376	19,227	36,112	18,541	17,571	3,491	1,835	1,656	4,797	2,407	2,390
55～59	177,904	90,710	87,194	161,884	82,543	79,341	16,020	8,167	7,853	22,908	11,712	11,196
55	41,331	21,275	20,056	37,539	19,325	18,214	3,792	1,950	1,842	5,079	2,606	2,473
56	28,309	14,622	13,687	25,789	13,350	12,439	2,520	1,272	1,248	3,688	1,874	1,814
57	37,639	19,050	18,589	34,236	17,348	16,888	3,403	1,702	1,701	4,728	2,421	2,307
58	35,781	18,049	17,732	32,584	16,417	16,167	3,197	1,632	1,565	4,743	2,424	2,319
59	34,844	17,714	17,130	31,736	16,103	15,633	3,108	1,611	1,497	4,670	2,387	2,283
60～64	171,642	85,637	86,005	155,197	77,354	77,843	16,445	8,283	8,162	23,586	11,926	11,660
60	33,972	17,021	16,951	30,899	15,443	15,456	3,073	1,578	1,495	4,518	2,307	2,211
61	33,257	16,683	16,574	30,171	15,134	15,037	3,086	1,549	1,537	4,551	2,324	2,227
62	34,093	16,949	17,144	30,753	15,270	15,483	3,340	1,679	1,661	4,741	2,378	2,363
63	35,036	17,468	17,568	31,488	15,699	15,789	3,548	1,769	1,779	4,828	2,421	2,407
64	35,284	17,516	17,768	31,886	15,808	16,078	3,398	1,708	1,690	4,948	2,496	2,452
65～69	187,227	92,154	95,073	168,383	82,806	85,577	18,844	9,348	9,496	25,776	12,780	12,996
65	34,151	16,987	17,164	30,782	15,304	15,478	3,369	1,683	1,686	4,656	2,264	2,392
66	36,860	18,139	18,721	33,132	16,273	16,859	3,728	1,866	1,862	5,192	2,517	2,675
67	38,125	18,881	19,244	34,300	17,020	17,280	3,825	1,861	1,964	5,199	2,632	2,567
68	38,713	19,035	19,678	34,869	17,125	17,744	3,844	1,910	1,934	5,296	2,711	2,585
69	39,378	19,112	20,266	35,300	17,084	18,216	4,078	2,028	2,050	5,433	2,656	2,777
70～74	224,054	107,296	116,758	201,632	96,500	105,132	22,422	10,796	11,626	30,183	14,730	15,453
70	42,051	20,438	21,613	37,857	18,373	19,484	4,194	2,065	2,129	5,873	2,979	2,894
71	43,209	20,732	22,477	38,810	18,608	20,202	4,399	2,124	2,275	5,953	2,900	3,053
72	44,509	21,357	23,152	40,086	19,218	20,868	4,423	2,139	2,284	6,075	2,970	3,105
73	47,995	23,031	24,964	43,181	20,709	22,472	4,814	2,322	2,492	6,362	3,070	3,292
74	46,290	21,738	24,552	41,698	19,592	22,106	4,592	2,146	2,446	5,920	2,811	3,109
75～79	169,398	78,972	90,426	152,847	71,158	81,689	16,551	7,814	8,737	22,448	10,422	12,026
75	45,025	21,089	23,936	40,549	18,973	21,576	4,476	2,116	2,360	5,907	2,732	3,175
76	31,689	15,179	16,510	28,624	13,666	14,958	3,065	1,513	1,552	3,818	1,828	1,990
77	26,550	12,448	14,102	23,945	11,220	12,725	2,605	1,228	1,377	3,533	1,672	1,861
78	32,713	15,075	17,638	29,559	13,609	15,950	3,154	1,466	1,688	4,434	2,019	2,415
79	33,421	15,181	18,240	30,170	13,690	16,480	3,251	1,491	1,760	4,756	2,171	2,585
80～84	130,667	58,639	72,028	117,832	52,863	64,969	12,835	5,776	7,059	20,276	9,198	11,078
80	30,944	14,386	16,558	27,863	12,953	14,910	3,081	1,433	1,648	4,642	2,159	2,483
81	30,014	13,731	16,283	27,131	12,385	14,746	2,883	1,346	1,537	4,504	2,068	2,436
82	27,327	12,171	15,156	24,637	10,931	13,706	2,690	1,240	1,450	4,345	1,962	2,383
83	21,804	9,565	12,239	19,579	8,611	10,968	2,225	954	1,271	3,400	1,521	1,879
84	20,578	8,786	11,792	18,622	7,983	10,639	1,956	803	1,153	3,385	1,488	1,897
85～89	82,948	31,784	51,164	74,658	28,634	46,024	8,290	3,150	5,140	13,360	5,275	8,085
85	21,017	8,716	12,301	18,974	7,856	11,118	2,043	860	1,183	3,341	1,417	1,924
86	18,138	7,285	10,853	16,358	6,581	9,777	1,780	704	1,076	2,965	1,241	1,724
87	17,108	6,450	10,658	15,352	5,775	9,577	1,756	675	1,081	2,703	1,061	1,642
88	13,901	5,011	8,890	12,461	4,506	7,955	1,440	505	935	2,293	856	1,437
89	12,784	4,322	8,462	11,513	3,916	7,597	1,271	406	865	2,058	700	1,358
90～94	42,461	12,154	30,307	38,033	10,908	27,125	4,428	1,246	3,182	7,113	2,112	5,001
90	11,794	3,715	8,079	10,619	3,359	7,260	1,175	356	819	1,885	601	1,284
91	9,877	2,888	6,989	8,816	2,597	6,219	1,061	291	770	1,677	502	1,175
92	8,380	2,397	5,983	7,496	2,154	5,342	884	243	641	1,414	442	972
93	6,746	1,739	5,007	6,049	1,537	4,512	697	202	495	1,168	308	860
94	5,664	1,415	4,249	5,053	1,261	3,792	611	154	457	969	259	710
95～99	12,294	2,449	9,845	10,953	2,198	8,755	1,341	251	1,090	2,124	453	1,671
95	4,216	950	3,266	3,750	858	2,892	466	92	374	700	165	535
96	3,222	696	2,526	2,869	626	2,243	353	70	283	546	137	409
97	2,277	423	1,854	2,026	369	1,657	251	54	197	384	77	307
98	1,509	225	1,284	1,357	207	1,150	152	18	134	290	41	249
99	1,070	155	915	951	138	813	119	17	102	204	33	171
100～	1,670	214	1,456	1,525	196	1,329	145	18	127	284	42	242
年齢不詳	55,196	29,633	25,563	53,270	28,483	24,787	1,926	1,150	776	3,943	1,877	2,066

第17表 令和5年1月1日現在年齢別人口一県・地域・市町村一

その2

(単位：人)

年齢	県央地域			鹿行地域			県南地域			県西地域		
	総数	男	女	総数	男	女	総数	男	女	総数	男	女
総数	697,444	345,334	352,110	262,954	134,408	128,546	1,013,571	505,276	508,295	529,006	265,718	263,288
0~14	81,189	41,750	39,439	29,390	15,036	14,354	119,561	61,536	58,025	57,124	29,191	27,933
15~64	401,736	206,583	195,153	150,340	80,472	69,868	581,388	300,713	280,675	301,839	159,049	142,790
65~	201,249	89,356	111,893	80,348	37,233	43,115	282,503	127,515	154,988	165,055	74,546	90,509
0~14(%)	11.9	12.4	11.4	11.3	11.3	11.3	12.2	12.6	11.8	10.9	11.1	10.7
15~64(%)	58.7	61.2	56.3	57.8	60.6	54.9	59.1	61.4	56.9	57.6	60.5	54.7
65~(%)	29.4	26.5	32.3	30.9	28.0	33.9	28.7	26.0	31.4	31.5	28.4	34.6
0~4	23,224	11,947	11,277	8,160	4,127	4,033	34,498	17,687	16,811	15,079	7,635	7,444
0	4,195	2,164	2,031	1,440	733	707	6,332	3,199	3,133	2,674	1,362	1,312
1	4,596	2,361	2,235	1,483	793	690	6,711	3,516	3,195	2,935	1,499	1,436
2	4,631	2,358	2,273	1,777	870	907	6,951	3,537	3,414	3,105	1,565	1,540
3	4,790	2,478	2,312	1,652	841	811	7,055	3,612	3,443	3,081	1,549	1,532
4	5,012	2,586	2,426	1,808	890	918	7,449	3,823	3,626	3,284	1,660	1,624
5~9	27,696	14,195	13,501	9,973	5,104	4,869	40,942	21,285	19,657	19,598	10,006	9,592
5	5,346	2,770	2,576	1,852	986	866	7,763	3,984	3,779	3,693	1,906	1,787
6	5,497	2,827	2,670	1,930	1,000	930	7,939	4,105	3,834	3,757	1,894	1,863
7	5,626	2,837	2,789	2,103	1,065	1,038	8,299	4,310	3,989	3,939	2,030	1,909
8	5,547	2,846	2,701	2,090	1,052	1,038	8,432	4,439	3,993	3,947	2,001	1,946
9	5,680	2,915	2,765	1,998	1,001	997	8,509	4,447	4,062	4,262	2,175	2,087
10~14	30,269	15,608	14,661	11,257	5,805	5,452	44,121	22,564	21,557	22,447	11,550	10,897
10	5,868	2,974	2,894	2,257	1,157	1,100	8,747	4,453	4,294	4,225	2,117	2,108
11	5,900	3,061	2,839	2,089	1,075	1,014	8,683	4,487	4,196	4,368	2,285	2,083
12	6,045	3,129	2,916	2,235	1,158	1,077	8,714	4,422	4,292	4,486	2,315	2,171
13	6,322	3,260	3,062	2,327	1,208	1,119	8,921	4,540	4,381	4,510	2,337	2,173
14	6,134	3,184	2,950	2,349	1,207	1,142	9,056	4,662	4,394	4,858	2,496	2,362
15~19	32,350	16,622	15,728	11,886	6,155	5,731	45,414	23,566	21,848	24,523	12,581	11,942
15	6,336	3,243	3,093	2,289	1,171	1,118	8,914	4,606	4,308	4,832	2,455	2,377
16	6,507	3,323	3,184	2,388	1,188	1,200	8,999	4,664	4,335	4,778	2,435	2,343
17	6,174	3,183	2,991	2,288	1,194	1,094	8,617	4,433	4,184	4,777	2,460	2,317
18	6,649	3,439	3,210	2,503	1,323	1,180	9,370	4,837	4,533	5,028	2,598	2,430
19	6,684	3,434	3,250	2,418	1,279	1,139	9,514	5,026	4,488	5,108	2,633	2,475
20~24	29,394	15,407	13,987	10,867	6,264	4,603	51,491	27,214	24,277	24,040	12,787	11,253
20	6,451	3,346	3,105	2,418	1,309	1,109	10,051	5,284	4,767	5,149	2,649	2,500
21	6,082	3,207	2,875	2,128	1,191	937	10,572	5,587	4,985	5,049	2,657	2,392
22	5,852	3,067	2,785	2,153	1,234	919	10,561	5,472	5,089	4,982	2,683	2,299
23	5,470	2,875	2,595	2,037	1,243	794	10,300	5,512	4,788	4,519	2,406	2,113
24	5,539	2,912	2,627	2,131	1,287	844	10,007	5,359	4,648	4,341	2,392	1,949
25~29	30,273	16,148	14,125	12,457	7,294	5,163	47,558	25,307	22,251	23,052	12,690	10,362
25	5,573	2,940	2,633	2,353	1,424	929	9,740	5,156	4,584	4,614	2,505	2,109
26	6,056	3,222	2,834	2,464	1,457	1,007	9,656	5,181	4,475	4,645	2,585	2,060
27	5,935	3,186	2,749	2,423	1,441	982	9,238	4,908	4,330	4,654	2,575	2,079
28	6,420	3,495	2,925	2,625	1,472	1,153	9,543	5,091	4,452	4,685	2,545	2,140
29	6,289	3,305	2,984	2,592	1,500	1,092	9,381	4,971	4,410	4,454	2,480	1,974
30~34	33,981	17,780	16,201	13,181	7,335	5,846	49,062	25,797	23,265	24,565	13,448	11,117
30	6,422	3,339	3,083	2,574	1,435	1,139	9,329	4,904	4,425	4,686	2,652	2,034
31	6,637	3,497	3,140	2,535	1,422	1,113	9,576	4,992	4,584	4,771	2,626	2,145
32	6,707	3,552	3,155	2,607	1,443	1,164	9,773	5,212	4,561	4,917	2,718	2,199
33	6,890	3,582	3,308	2,630	1,473	1,157	9,933	5,218	4,715	4,989	2,653	2,336
34	7,325	3,810	3,515	2,835	1,562	1,273	10,451	5,471	4,980	5,202	2,799	2,403
35~39	39,461	20,431	19,030	15,131	8,163	6,968	57,490	29,621	27,869	28,387	15,068	13,319
35	7,711	4,014	3,697	2,877	1,568	1,309	10,850	5,558	5,292	5,298	2,930	2,368
36	7,664	3,990	3,674	2,912	1,658	1,254	11,122	5,784	5,338	5,366	2,891	2,475
37	7,805	4,033	3,772	3,073	1,636	1,437	11,180	5,808	5,372	5,603	2,937	2,666
38	8,001	4,146	3,855	3,089	1,627	1,462	12,076	6,229	5,847	5,929	3,069	2,860
39	8,280	4,248	4,032	3,180	1,674	1,506	12,262	6,242	6,020	6,191	3,241	2,950
40~44	43,485	22,131	21,354	16,308	8,657	7,651	65,132	33,614	31,518	32,575	17,405	15,170
40	8,303	4,265	4,038	3,207	1,746	1,461	12,510	6,451	6,059	6,182	3,250	2,932
41	8,386	4,198	4,188	3,224	1,693	1,531	12,407	6,385	6,022	6,169	3,319	2,850
42	8,672	4,406	4,266	3,217	1,697	1,520	12,894	6,754	6,140	6,507	3,442	3,065
43	8,877	4,481	4,396	3,352	1,787	1,565	13,346	6,853	6,493	6,813	3,767	3,046
44	9,247	4,781	4,466	3,308	1,734	1,574	13,975	7,171	6,804	6,904	3,627	3,277
45~49	51,924	26,732	25,192	19,156	10,202	8,954	75,747	39,210	36,537	39,117	20,718	18,399
45	9,468	4,876	4,592	3,526	1,881	1,645	14,151	7,366	6,785	7,239	3,867	3,372
46	9,982	5,115	4,867	3,676	1,958	1,718	14,535	7,473	7,062	7,518	3,960	3,558
47	10,214	5,278	4,936	3,793	1,993	1,800	15,104	7,881	7,223	7,727	4,117	3,610
48	10,953	5,711	5,242	4,055	2,151	1,904	16,009	8,328	7,681	8,191	4,388	3,803
49	11,307	5,752	5,555	4,106	2,219	1,887	15,948	8,162	7,786	8,442	4,386	4,056

(単位：人)

年齢	県央地域			鹿行地域			県南地域			県西地域		
	総数	男	女	総数	男	女	総数	男	女	総数	男	女
50～54	53,250	27,302	25,948	18,963	9,961	9,002	73,405	38,138	35,267	38,626	20,360	18,266
50	11,385	5,794	5,591	4,044	2,153	1,891	15,915	8,245	7,670	8,105	4,328	3,777
51	10,968	5,688	5,280	3,855	2,059	1,796	15,326	7,968	7,358	7,897	4,162	3,735
52	10,717	5,530	5,187	3,813	2,029	1,784	14,532	7,605	6,927	7,770	4,070	3,700
53	10,155	5,216	4,939	3,550	1,818	1,732	13,853	7,112	6,741	7,553	4,015	3,538
54	10,025	5,074	4,951	3,701	1,902	1,799	13,779	7,208	6,571	7,301	3,785	3,516
55～59	45,323	22,929	22,394	16,199	8,362	7,837	60,326	30,718	29,608	33,148	16,989	16,159
55	10,625	5,446	5,179	3,734	1,935	1,799	14,137	7,272	6,865	7,756	4,016	3,740
56	7,481	3,795	3,686	2,442	1,321	1,121	9,584	4,939	4,645	5,114	2,693	2,421
57	9,431	4,737	4,694	3,336	1,711	1,625	13,006	6,559	6,447	7,138	3,622	3,516
58	9,035	4,487	4,548	3,337	1,701	1,636	11,990	6,076	5,914	6,676	3,361	3,315
59	8,751	4,464	4,287	3,350	1,694	1,656	11,609	5,872	5,737	6,464	3,297	3,167
60～64	42,295	21,101	21,194	16,192	8,079	8,113	55,763	27,528	28,235	33,806	17,003	16,803
60	8,506	4,258	4,248	3,156	1,591	1,565	11,281	5,591	5,690	6,511	3,274	3,237
61	8,386	4,176	4,210	3,077	1,543	1,534	10,780	5,387	5,393	6,463	3,253	3,210
62	8,482	4,233	4,249	3,160	1,579	1,581	11,031	5,439	5,592	6,679	3,320	3,359
63	8,458	4,264	4,194	3,400	1,671	1,729	11,488	5,654	5,834	6,862	3,458	3,404
64	8,463	4,170	4,293	3,399	1,695	1,704	11,183	5,457	5,726	7,291	3,698	3,593
65～69	43,608	21,362	22,246	18,742	9,516	9,226	60,190	29,363	30,827	38,911	19,133	19,778
65	8,063	4,018	4,045	3,446	1,768	1,678	10,935	5,356	5,579	7,051	3,581	3,470
66	8,656	4,197	4,459	3,707	1,945	1,762	11,650	5,733	5,917	7,655	3,747	3,908
67	8,883	4,389	4,494	3,813	1,940	1,873	12,297	6,016	6,281	7,933	3,904	4,029
68	8,944	4,406	4,538	3,804	1,857	1,947	12,535	6,104	6,431	8,134	3,957	4,177
69	9,062	4,352	4,710	3,972	2,006	1,966	12,773	6,154	6,619	8,138	3,944	4,194
70～74	51,271	24,088	27,183	22,084	10,973	11,111	75,729	35,788	39,941	44,787	21,717	23,070
70	9,544	4,573	4,971	4,264	2,155	2,109	13,869	6,588	7,281	8,501	4,143	4,358
71	9,830	4,643	5,187	4,311	2,194	2,117	14,176	6,633	7,543	8,939	4,362	4,577
72	10,329	4,829	5,500	4,364	2,125	2,239	14,852	7,099	7,753	8,889	4,334	4,555
73	10,994	5,204	5,790	4,684	2,313	2,371	16,448	7,782	8,666	9,507	4,662	4,845
74	10,574	4,839	5,735	4,461	2,186	2,275	16,384	7,686	8,698	8,951	4,216	4,735
75～79	39,382	17,940	21,442	15,753	7,495	8,258	60,085	28,223	31,862	31,730	14,892	16,838
75	10,176	4,630	5,546	4,412	2,108	2,304	16,021	7,561	8,460	8,509	4,058	4,451
76	7,193	3,409	3,784	3,016	1,467	1,549	11,326	5,403	5,923	6,336	3,072	3,264
77	6,314	2,903	3,411	2,352	1,124	1,228	9,413	4,420	4,993	4,938	2,329	2,609
78	7,702	3,492	4,210	3,015	1,423	1,592	11,550	5,373	6,177	6,012	2,768	3,244
79	7,997	3,506	4,491	2,958	1,373	1,585	11,775	5,466	6,309	5,935	2,665	3,270
80～84	31,867	14,132	17,735	11,701	5,282	6,419	43,362	19,670	23,692	23,461	10,357	13,104
80	7,413	3,403	4,010	2,822	1,329	1,493	10,599	4,964	5,635	5,468	2,531	2,937
81	7,219	3,271	3,948	2,701	1,276	1,425	10,192	4,659	5,533	5,398	2,457	2,941
82	6,737	2,977	3,760	2,413	1,074	1,339	8,881	4,055	4,826	4,951	2,103	2,848
83	5,349	2,289	3,060	1,929	828	1,101	7,185	3,194	3,991	3,941	1,733	2,208
84	5,149	2,192	2,957	1,836	775	1,061	6,505	2,798	3,707	3,703	1,533	2,170
85～89	20,920	8,030	12,890	7,287	2,712	4,575	26,039	9,992	16,047	15,342	5,775	9,567
85	5,131	2,097	3,034	1,905	755	1,150	6,814	2,895	3,919	3,826	1,552	2,274
86	4,519	1,829	2,690	1,516	586	930	5,790	2,295	3,495	3,348	1,334	2,014
87	4,383	1,641	2,742	1,487	561	926	5,303	1,975	3,328	3,232	1,212	2,020
88	3,603	1,308	2,295	1,273	444	829	4,212	1,507	2,705	2,520	896	1,624
89	3,284	1,155	2,129	1,106	366	740	3,920	1,320	2,600	2,416	781	1,635
90～94	10,646	3,078	7,568	3,679	1,042	2,637	12,891	3,733	9,158	8,132	2,189	5,943
90	2,874	910	1,964	1,117	372	745	3,649	1,150	2,499	2,269	682	1,587
91	2,525	744	1,781	860	245	615	3,022	917	2,105	1,793	480	1,313
92	2,123	630	1,493	724	178	546	2,464	698	1,766	1,655	449	1,206
93	1,691	440	1,251	518	130	388	2,042	536	1,506	1,327	325	1,002
94	1,433	354	1,079	460	117	343	1,714	432	1,282	1,088	253	835
95～99	3,122	651	2,471	1,000	199	801	3,685	690	2,995	2,363	456	1,907
95	1,097	241	856	364	84	280	1,247	284	963	808	176	632
96	818	198	620	258	48	210	981	191	790	619	122	497
97	575	107	468	179	31	148	688	114	574	451	94	357
98	354	63	291	127	29	98	449	56	393	289	36	253
99	278	42	236	72	7	65	320	45	275	196	28	168
100～	433	75	358	102	14	88	522	56	466	329	27	302
年齢不詳	13,270	7,645	5,625	2,876	1,667	1,209	30,119	15,512	14,607	4,988	2,932	2,056

第17表 令和5年1月1日現在年齢別人口—県・地域・市町村—

その3

(単位：人)

年齢	水戸市			日立市			土浦市			古河市		
	総数	男	女	総数	男	女	総数	男	女	総数	男	女
総数	269,203	131,834	137,369	168,409	83,912	84,497	141,986	70,928	71,058	137,972	69,055	68,917
0～14	32,494	16,689	15,805	15,962	8,140	7,822	14,692	7,629	7,063	15,410	7,790	7,620
15～64	157,472	79,620	77,852	93,622	49,608	44,014	82,647	43,150	39,497	80,766	42,307	38,459
65～	71,631	31,105	40,526	56,133	24,985	31,148	41,293	18,225	23,068	40,483	18,325	22,158
0～14(%)	12.4	13.1	11.8	9.6	9.8	9.4	10.6	11.1	10.1	11.3	11.4	11.2
15～64(%)	60.2	62.5	58.0	56.5	60.0	53.0	59.6	62.5	56.7	59.1	61.8	56.4
65～(%)	27.4	24.4	30.2	33.9	30.2	37.5	29.8	26.4	33.1	29.6	26.8	32.5
0～4	9,825	5,023	4,802	4,306	2,210	2,096	4,139	2,143	1,996	4,297	2,156	2,141
0	1,820	966	854	764	365	399	810	403	407	780	391	389
1	1,956	1,005	951	837	431	406	855	460	395	846	433	413
2	1,916	967	949	882	434	448	813	420	393	904	463	441
3	2,056	1,054	1,002	861	461	400	790	408	382	861	419	442
4	2,077	1,031	1,046	962	519	443	871	452	419	906	450	456
5～9	11,184	5,787	5,397	5,255	2,609	2,646	4,924	2,629	2,295	5,267	2,670	2,597
5	2,252	1,206	1,046	912	440	472	927	467	460	1,051	546	505
6	2,189	1,128	1,061	988	464	524	934	501	433	1,022	508	514
7	2,261	1,155	1,106	1,068	544	524	924	501	423	1,023	520	503
8	2,181	1,111	1,070	1,120	564	556	1,067	572	495	1,068	547	521
9	2,301	1,187	1,114	1,167	597	570	1,072	588	484	1,103	549	554
10～14	11,485	5,879	5,606	6,401	3,321	3,080	5,629	2,857	2,772	5,846	2,964	2,882
10	2,233	1,125	1,108	1,180	608	572	1,056	535	521	1,107	555	552
11	2,261	1,156	1,105	1,225	630	595	1,168	594	574	1,082	564	518
12	2,261	1,167	1,094	1,291	664	627	1,102	559	543	1,183	603	580
13	2,428	1,233	1,195	1,367	706	661	1,094	557	537	1,223	615	608
14	2,302	1,198	1,104	1,338	713	625	1,209	612	597	1,251	627	624
15～19	12,194	6,339	5,855	7,658	3,925	3,733	6,291	3,313	2,978	6,301	3,242	3,059
15	2,354	1,254	1,100	1,496	764	732	1,197	623	574	1,204	619	585
16	2,417	1,230	1,187	1,505	773	732	1,262	656	606	1,193	613	580
17	2,337	1,228	1,109	1,517	794	723	1,223	633	590	1,240	653	587
18	2,572	1,306	1,266	1,607	809	798	1,301	685	616	1,305	661	644
19	2,514	1,321	1,193	1,533	785	748	1,308	716	592	1,359	696	663
20～24	12,355	6,311	6,044	7,212	4,105	3,107	7,435	3,744	3,691	6,539	3,418	3,121
20	2,495	1,268	1,227	1,628	825	803	1,448	739	709	1,308	701	607
21	2,514	1,329	1,185	1,430	782	648	1,488	719	769	1,371	706	665
22	2,504	1,260	1,244	1,424	811	613	1,537	729	808	1,367	711	656
23	2,449	1,240	1,209	1,353	827	526	1,531	801	730	1,262	645	617
24	2,393	1,214	1,179	1,377	860	517	1,431	756	675	1,231	655	576
25～29	12,418	6,363	6,055	7,018	4,048	2,970	7,234	3,937	3,297	6,468	3,442	3,026
25	2,372	1,218	1,154	1,506	929	577	1,481	792	689	1,324	682	642
26	2,569	1,348	1,221	1,480	854	626	1,427	783	644	1,269	684	585
27	2,386	1,213	1,173	1,408	831	577	1,457	777	680	1,265	674	591
28	2,590	1,313	1,277	1,312	700	612	1,472	799	673	1,329	710	619
29	2,501	1,271	1,230	1,312	734	578	1,397	786	611	1,281	692	589
30～34	13,843	6,998	6,845	6,950	3,881	3,069	7,209	3,903	3,306	6,920	3,727	3,193
30	2,618	1,299	1,319	1,360	750	610	1,477	788	689	1,362	769	593
31	2,642	1,326	1,316	1,353	749	604	1,427	763	664	1,317	723	594
32	2,719	1,386	1,333	1,355	761	594	1,438	838	600	1,391	762	629
33	2,842	1,446	1,396	1,396	781	615	1,419	738	681	1,381	729	652
34	3,022	1,541	1,481	1,486	840	646	1,448	776	672	1,469	744	725
35～39	16,095	8,185	7,910	7,882	4,248	3,634	7,602	3,993	3,609	7,725	4,112	3,613
35	3,123	1,595	1,528	1,514	805	709	1,466	749	717	1,521	836	685
36	3,147	1,609	1,538	1,494	823	671	1,513	791	722	1,474	821	653
37	3,155	1,609	1,546	1,562	821	741	1,438	767	671	1,498	799	699
38	3,274	1,651	1,623	1,688	916	772	1,607	858	749	1,589	816	773
39	3,396	1,721	1,675	1,624	883	741	1,578	828	750	1,643	840	803
40～44	17,291	8,639	8,652	8,890	4,681	4,209	8,721	4,647	4,074	8,721	4,727	3,994
40	3,425	1,706	1,719	1,659	881	778	1,643	859	784	1,690	900	790
41	3,443	1,707	1,736	1,716	910	806	1,634	910	724	1,721	922	799
42	3,367	1,678	1,689	1,727	886	841	1,763	975	788	1,759	962	797
43	3,426	1,684	1,742	1,832	982	850	1,822	955	867	1,764	996	768
44	3,630	1,864	1,766	1,956	1,022	934	1,859	948	911	1,787	947	840
45～49	20,228	10,263	9,965	11,915	6,132	5,783	10,495	5,499	4,996	10,156	5,287	4,869
45	3,731	1,899	1,832	2,074	1,073	1,001	1,907	982	925	1,870	984	886
46	3,931	1,985	1,946	2,161	1,109	1,052	1,999	1,038	961	1,957	1,021	936
47	4,011	2,058	1,953	2,273	1,158	1,115	2,055	1,077	978	2,018	1,064	954
48	4,183	2,112	2,071	2,647	1,349	1,298	2,256	1,177	1,079	2,162	1,130	1,032
49	4,372	2,209	2,163	2,760	1,443	1,317	2,278	1,225	1,053	2,149	1,088	1,061

(単位：人)

年齢	水戸市			日立市			土浦市			古河市		
	総数	男	女	総数	男	女	総数	男	女	総数	男	女
50～54	20,246	10,269	9,977	14,039	7,180	6,859	10,803	5,623	5,180	10,385	5,452	4,933
50	4,389	2,218	2,171	2,951	1,465	1,486	2,289	1,192	1,097	2,171	1,166	1,005
51	4,120	2,097	2,023	2,871	1,444	1,427	2,248	1,170	1,078	2,131	1,092	1,039
52	4,022	2,071	1,951	2,826	1,438	1,388	2,085	1,096	989	2,079	1,093	986
53	3,888	1,993	1,895	2,720	1,474	1,246	2,141	1,077	1,064	2,064	1,087	977
54	3,827	1,890	1,937	2,671	1,359	1,312	2,040	1,088	952	1,940	1,014	926
55～59	17,228	8,606	8,622	11,717	6,178	5,539	8,876	4,531	4,345	8,844	4,515	4,329
55	4,023	2,028	1,995	2,742	1,429	1,313	2,062	1,058	1,004	2,063	1,057	1,006
56	2,842	1,445	1,397	1,883	969	914	1,427	750	677	1,344	714	630
57	3,623	1,769	1,854	2,442	1,309	1,133	1,912	955	957	1,903	953	950
58	3,398	1,679	1,719	2,350	1,241	1,109	1,747	906	841	1,806	912	894
59	3,342	1,685	1,657	2,300	1,230	1,070	1,728	862	866	1,728	879	849
60～64	15,574	7,647	7,927	10,341	5,230	5,111	7,981	3,960	4,021	8,707	4,385	4,322
60	3,179	1,553	1,626	2,105	1,073	1,032	1,659	855	804	1,668	827	841
61	3,140	1,532	1,608	2,014	1,050	964	1,549	765	784	1,772	902	870
62	3,139	1,539	1,600	2,016	1,001	1,015	1,531	760	771	1,654	866	788
63	3,074	1,510	1,564	2,116	1,048	1,068	1,657	822	835	1,773	866	907
64	3,042	1,513	1,529	2,090	1,058	1,032	1,585	758	827	1,840	924	916
65～69	15,288	7,467	7,821	10,647	5,180	5,467	8,361	4,113	4,248	9,402	4,623	4,779
65	2,832	1,388	1,444	1,945	944	1,001	1,572	766	806	1,749	875	874
66	3,063	1,459	1,604	2,140	1,019	1,121	1,625	821	804	1,837	886	951
67	3,147	1,561	1,586	2,164	1,067	1,097	1,634	812	822	1,946	975	971
68	3,086	1,530	1,556	2,181	1,115	1,066	1,734	839	895	1,967	965	1,002
69	3,160	1,529	1,631	2,217	1,035	1,182	1,796	875	921	1,903	922	981
70～74	17,750	8,199	9,551	13,600	6,335	7,265	10,490	4,873	5,617	10,953	5,189	5,764
70	3,332	1,565	1,767	2,527	1,265	1,262	1,953	931	1,022	2,027	964	1,063
71	3,320	1,543	1,777	2,615	1,245	1,370	1,945	894	1,051	2,202	1,058	1,144
72	3,593	1,631	1,962	2,759	1,264	1,495	2,080	975	1,105	2,195	1,023	1,172
73	3,829	1,801	2,028	2,906	1,321	1,585	2,234	1,038	1,196	2,329	1,129	1,200
74	3,676	1,659	2,017	2,793	1,240	1,553	2,278	1,035	1,243	2,200	1,015	1,185
75～79	13,993	6,283	7,710	11,259	4,954	6,305	8,822	4,029	4,793	8,184	3,841	4,343
75	3,616	1,625	1,991	2,795	1,207	1,588	2,296	1,075	1,221	2,157	1,022	1,135
76	2,566	1,198	1,368	1,887	848	1,039	1,667	782	885	1,597	779	818
77	2,255	1,038	1,217	1,803	791	1,012	1,390	616	774	1,250	593	657
78	2,703	1,213	1,490	2,213	969	1,244	1,714	759	955	1,620	749	871
79	2,853	1,209	1,644	2,561	1,139	1,422	1,755	797	958	1,560	698	862
80～84	11,281	4,772	6,509	10,751	4,867	5,884	6,628	2,892	3,736	6,135	2,750	3,385
80	2,608	1,143	1,465	2,480	1,155	1,325	1,619	746	873	1,446	681	765
81	2,504	1,093	1,411	2,387	1,068	1,319	1,535	690	845	1,454	616	838
82	2,434	1,047	1,387	2,282	1,007	1,275	1,338	591	747	1,271	563	708
83	1,939	779	1,160	1,799	817	982	1,112	463	649	993	469	524
84	1,796	710	1,086	1,803	820	983	1,024	402	622	971	421	550
85～89	7,857	2,917	4,940	6,301	2,635	3,666	4,176	1,542	2,634	3,611	1,322	2,289
85	1,871	742	1,129	1,693	763	930	1,120	468	652	928	380	548
86	1,715	671	1,044	1,480	654	826	893	325	568	807	318	489
87	1,686	608	1,078	1,247	518	729	833	294	539	760	265	495
88	1,323	473	850	1,006	388	618	679	236	443	559	192	367
89	1,262	423	839	875	312	563	651	219	432	557	167	390
90～94	4,059	1,176	2,883	2,736	831	1,905	2,165	668	1,497	1,697	500	1,197
90	1,084	343	741	757	255	502	654	235	419	505	164	341
91	980	299	681	632	188	444	496	164	332	352	98	254
92	833	237	596	539	173	366	402	116	286	350	107	243
93	613	148	465	436	119	317	335	87	248	240	68	172
94	549	149	400	372	96	276	278	66	212	250	63	187
95～99	1,245	261	984	709	166	543	558	99	459	443	89	354
95	406	98	308	241	65	176	187	31	156	162	34	128
96	337	78	259	167	45	122	146	30	116	115	18	97
97	248	49	199	132	18	114	97	16	81	73	20	53
98	153	24	129	95	19	76	79	13	66	51	6	45
99	101	12	89	74	19	55	49	9	40	42	11	31
100～	158	30	128	130	17	113	93	9	84	58	11	47
年齢不詳	7,606	4,420	3,186	2,692	1,179	1,513	3,354	1,924	1,430	1,313	633	680

第17表 令和5年1月1日現在年齢別人口一県・地域・市町村一

その4

(単位：人)

年齢	石岡市			結城市			龍ヶ崎市			下妻市		
	総数	男	女	総数	男	女	総数	男	女	総数	男	女
総数	70,954	35,180	35,774	49,665	24,990	24,675	75,516	37,418	38,098	41,768	21,099	20,669
0～14	7,006	3,615	3,391	5,573	2,845	2,728	7,574	3,883	3,691	4,670	2,468	2,202
15～64	38,354	19,863	18,491	28,076	14,817	13,259	43,646	22,312	21,334	24,098	12,667	11,431
65～	24,049	10,828	13,221	15,543	7,027	8,516	22,872	10,431	12,441	12,287	5,555	6,732
0～14(%)	10.1	10.5	9.7	11.3	11.5	11.1	10.2	10.6	9.9	11.4	11.9	10.8
15～64(%)	55.3	57.9	52.7	57.1	60.0	54.1	58.9	60.9	56.9	58.7	61.2	56.1
65～(%)	34.6	31.6	37.7	31.6	28.5	34.8	30.9	28.5	33.2	29.9	26.8	33.1
0～4	1,940	978	962	1,426	714	712	1,929	996	933	1,215	654	561
0	351	179	172	257	127	130	325	163	162	212	122	90
1	343	186	157	263	128	135	340	184	156	241	133	108
2	408	196	212	297	155	142	382	180	202	262	138	124
3	418	210	208	303	148	155	408	229	179	248	134	114
4	420	207	213	306	156	150	474	240	234	252	127	125
5～9	2,387	1,227	1,160	1,956	1,009	947	2,606	1,338	1,268	1,633	839	794
5	429	227	202	392	205	187	476	249	227	298	147	151
6	466	231	235	353	178	175	489	252	237	314	167	147
7	511	260	251	426	208	218	546	272	274	321	161	160
8	476	240	236	378	205	173	522	270	252	339	169	170
9	505	269	236	407	213	194	573	295	278	361	195	166
10～14	2,679	1,410	1,269	2,191	1,122	1,069	3,039	1,549	1,490	1,822	975	847
10	502	261	241	430	205	225	550	263	287	317	167	150
11	509	279	230	419	213	206	617	312	305	378	210	168
12	533	283	250	442	236	206	615	317	298	355	205	150
13	581	288	293	428	223	205	606	310	296	363	179	184
14	554	299	255	472	245	227	651	347	304	409	214	195
15～19	3,057	1,580	1,477	2,310	1,183	1,127	3,550	1,812	1,738	1,979	1,002	977
15	538	281	257	508	255	253	680	354	326	385	200	185
16	602	326	276	458	236	222	680	325	355	395	191	204
17	614	285	329	407	222	185	649	311	338	389	189	200
18	633	337	296	468	233	235	788	415	373	400	213	187
19	670	351	319	469	237	232	753	407	346	410	209	201
20～24	2,849	1,483	1,366	2,035	1,112	923	4,570	2,588	1,982	1,940	1,052	888
20	653	334	319	431	224	207	925	514	411	430	225	205
21	562	293	269	469	240	229	1,026	610	416	456	255	201
22	580	303	277	426	239	187	969	569	400	377	202	175
23	539	266	273	375	209	166	801	441	360	339	179	160
24	515	287	228	334	200	134	849	454	395	338	191	147
25～29	2,803	1,514	1,289	2,012	1,141	871	3,230	1,678	1,552	1,881	1,020	861
25	525	265	260	389	222	167	711	367	344	371	205	166
26	539	325	214	397	222	175	624	348	276	384	205	179
27	565	309	256	407	233	174	626	321	305	394	221	173
28	605	317	288	413	226	187	686	349	337	378	206	172
29	569	298	271	406	238	168	583	293	290	354	183	171
30～34	2,917	1,580	1,337	2,353	1,262	1,091	3,174	1,628	1,546	2,045	1,098	947
30	493	285	208	435	246	189	585	305	280	410	229	181
31	575	311	264	439	231	208	669	321	348	407	226	181
32	609	351	258	466	252	214	624	325	299	424	221	203
33	568	290	278	484	246	238	630	328	302	371	181	190
34	672	343	329	529	287	242	666	349	317	433	241	192
35～39	3,453	1,845	1,608	2,797	1,446	1,351	3,550	1,791	1,759	2,231	1,219	1,012
35	674	369	305	483	262	221	639	305	334	425	227	198
36	663	352	311	585	288	297	710	372	338	422	249	173
37	664	364	300	546	286	260	743	364	379	417	217	200
38	725	369	356	563	286	277	721	369	352	457	254	203
39	727	391	336	620	324	296	737	381	356	510	272	238
40～44	3,988	2,052	1,936	3,340	1,774	1,566	4,377	2,283	2,094	2,606	1,379	1,227
40	770	407	363	607	316	291	824	439	385	472	229	243
41	752	393	359	650	347	303	824	432	392	476	248	228
42	797	404	393	676	365	311	848	455	393	480	265	215
43	808	420	388	705	370	335	903	439	464	601	336	265
44	861	428	433	702	376	326	978	518	460	577	301	276
45～49	4,913	2,537	2,376	3,802	2,017	1,785	5,553	2,800	2,753	3,104	1,652	1,452
45	912	494	418	666	362	304	1,007	508	499	591	335	256
46	907	487	420	763	374	389	1,059	538	521	595	312	283
47	996	505	491	773	420	353	1,095	562	533	621	334	287
48	1,024	516	508	785	428	357	1,184	599	585	608	329	279
49	1,074	535	539	815	433	382	1,208	593	615	689	342	347

(単位：人)

年齢	石岡市			結城市			龍ヶ崎市			下妻市		
	総数	男	女	総数	男	女	総数	男	女	総数	男	女
50～54	5,061	2,613	2,448	3,632	1,956	1,676	5,808	2,971	2,837	3,112	1,607	1,505
50	1,060	567	493	784	429	355	1,211	601	610	662	352	310
51	987	499	488	729	370	359	1,217	623	594	617	322	295
52	1,016	520	496	714	373	341	1,161	614	547	657	339	318
53	958	488	470	737	416	321	1,103	570	533	592	298	294
54	1,040	539	501	668	368	300	1,116	563	553	584	296	288
55～59	4,620	2,340	2,280	2,956	1,530	1,426	4,949	2,455	2,494	2,591	1,308	1,283
55	1,061	549	512	712	381	331	1,090	553	537	601	305	296
56	706	344	362	488	254	234	765	373	392	424	211	213
57	967	484	483	612	329	283	1,107	553	554	546	282	264
58	910	445	465	607	309	298	1,037	500	537	549	271	278
59	976	518	458	537	257	280	950	476	474	471	239	232
60～64	4,693	2,319	2,374	2,839	1,396	1,443	4,885	2,306	2,579	2,609	1,330	1,279
60	865	440	425	557	250	307	981	469	512	503	249	254
61	974	486	488	526	278	248	977	451	526	498	248	250
62	940	445	495	550	243	307	939	457	482	505	267	238
63	959	489	470	606	313	293	1,011	467	544	574	297	277
64	955	459	496	600	312	288	977	462	515	529	269	260
65～69	5,310	2,666	2,644	3,480	1,680	1,800	5,197	2,542	2,655	3,033	1,489	1,544
65	952	457	495	614	318	296	965	486	479	567	272	295
66	1,023	504	519	664	311	353	1,003	501	502	630	316	314
67	1,068	543	525	728	352	376	1,058	502	556	608	326	282
68	1,114	593	521	746	345	401	1,090	525	565	593	282	311
69	1,153	569	584	728	354	374	1,081	528	553	635	293	342
70～74	6,047	2,898	3,149	4,106	1,976	2,130	6,316	3,094	3,222	3,250	1,613	1,637
70	1,170	550	620	781	411	370	1,208	584	624	622	304	318
71	1,175	577	598	817	378	439	1,207	591	616	651	310	341
72	1,174	575	599	820	395	425	1,209	592	617	660	352	308
73	1,232	588	644	885	429	456	1,352	664	688	686	338	348
74	1,296	608	688	803	363	440	1,340	663	677	631	309	322
75～79	4,566	2,110	2,456	3,119	1,478	1,641	4,807	2,262	2,545	2,277	1,055	1,222
75	1,180	555	625	787	363	424	1,303	644	659	618	293	325
76	871	434	437	673	334	339	950	432	518	477	228	249
77	670	313	357	479	229	250	729	345	384	319	151	168
78	924	410	514	590	273	317	903	415	488	432	187	245
79	921	398	523	590	279	311	922	426	496	431	196	235
80～84	3,742	1,652	2,090	2,298	1,009	1,289	3,357	1,507	1,850	1,593	698	895
80	887	415	472	540	256	284	839	405	434	357	162	195
81	841	385	456	528	237	291	801	370	431	361	177	184
82	772	343	429	504	206	298	712	290	422	349	141	208
83	618	254	364	378	176	202	534	244	290	272	127	145
84	624	255	369	348	134	214	471	198	273	254	91	163
85～89	2,547	1,001	1,546	1,500	598	902	1,939	727	1,212	1,186	482	704
85	636	268	368	369	161	208	513	220	293	280	110	170
86	550	220	330	333	126	207	450	171	279	276	120	156
87	517	203	314	317	129	188	397	137	260	238	95	143
88	434	168	266	244	90	154	301	106	195	196	82	114
89	410	142	268	237	92	145	278	93	185	196	75	121
90～94	1,377	420	957	757	214	543	930	246	684	710	177	533
90	381	125	256	233	76	157	275	73	202	201	60	141
91	337	108	229	161	39	122	202	54	148	164	49	115
92	267	92	175	154	49	105	187	54	133	129	30	99
93	207	54	153	114	35	79	136	32	104	115	26	89
94	185	41	144	95	15	80	130	33	97	101	12	89
95～99	407	75	332	245	66	179	271	46	225	201	40	161
95	139	31	108	88	25	63	93	18	75	64	16	48
96	90	18	72	66	16	50	68	16	52	57	16	41
97	87	10	77	50	16	34	49	8	41	40	1	39
98	55	8	47	26	7	19	38	2	36	27	5	22
99	36	8	28	15	2	13	23	2	21	13	2	11
100～	53	6	47	38	6	32	55	7	48	37	1	36
年齢不詳	1,545	874	671	473	301	172	1,424	792	632	713	409	304



第17表 令和5年1月1日現在年齢別人口—県・地域・市町村—

その5

(単位:人)

年齢	常総市			常陸太田市			高萩市			北茨城市		
	総数	男	女	総数	男	女	総数	男	女	総数	男	女
総数	59,711	29,999	29,712	46,434	22,611	23,823	26,608	13,268	13,340	40,438	20,168	20,270
0～14	6,377	3,295	3,082	3,981	2,072	1,909	2,479	1,251	1,228	4,062	2,060	2,002
15～64	34,283	18,055	16,228	23,421	11,765	11,656	13,885	7,299	6,586	21,541	11,275	10,266
65～	18,476	8,274	10,202	18,960	8,731	10,229	9,936	4,563	5,373	14,583	6,668	7,915
0～14(%)	10.8	11.1	10.4	8.6	9.2	8.0	9.4	9.5	9.3	10.1	10.3	9.9
15～64(%)	58.0	60.9	55.0	50.5	52.1	49.0	52.8	55.7	49.9	53.6	56.4	50.9
65～(%)	31.2	27.9	34.6	40.9	38.7	43.0	37.8	34.8	40.7	36.3	33.3	39.2
0～4	1,608	842	766	1,033	527	506	639	314	325	1,070	555	515
0	278	149	129	175	86	89	122	57	65	197	107	90
1	323	159	164	188	95	93	114	54	60	203	102	101
2	339	178	161	201	101	100	142	67	75	211	104	107
3	317	165	152	222	114	108	114	60	54	223	121	102
4	351	191	160	247	131	116	147	76	71	236	121	115
5～9	2,148	1,081	1,067	1,408	739	669	841	429	412	1,389	713	676
5	374	180	194	248	121	127	141	84	57	271	134	137
6	437	213	224	278	154	124	169	92	77	307	147	160
7	430	238	192	275	146	129	167	88	79	236	119	117
8	455	216	239	306	161	145	175	83	92	315	174	141
9	452	234	218	301	157	144	189	82	107	260	139	121
10～14	2,621	1,372	1,249	1,540	806	734	999	508	491	1,603	792	811
10	475	248	227	309	159	150	193	104	89	318	158	160
11	526	273	253	273	135	138	195	101	94	288	145	143
12	495	270	225	320	168	152	189	89	100	329	156	173
13	549	284	265	309	164	145	198	103	95	319	146	173
14	576	297	279	329	180	149	224	111	113	349	187	162
15～19	2,876	1,457	1,419	1,774	891	883	1,222	715	507	1,722	879	843
15	557	283	274	329	174	155	199	107	92	330	162	168
16	574	293	281	366	176	190	200	104	96	357	176	181
17	566	289	277	344	177	167	238	132	106	319	161	158
18	608	331	277	364	168	196	299	188	111	371	196	175
19	571	261	310	371	196	175	286	184	102	345	184	161
20～24	2,971	1,523	1,448	1,308	647	661	908	512	396	1,301	692	609
20	594	287	307	355	184	171	246	149	97	340	174	166
21	590	303	287	292	159	133	199	101	98	274	150	124
22	593	317	276	270	130	140	147	79	68	248	130	118
23	576	297	279	203	86	117	158	94	64	237	136	101
24	618	319	299	188	88	100	158	89	69	202	102	100
25～29	2,841	1,567	1,274	1,321	666	655	906	505	401	1,414	771	643
25	604	313	291	248	117	131	166	98	68	278	153	125
26	604	343	261	245	99	146	190	105	85	250	134	116
27	616	351	265	280	160	120	174	90	84	284	150	134
28	555	318	237	247	131	116	198	111	87	263	148	115
29	462	242	220	301	159	142	178	101	77	339	186	153
30～34	2,682	1,451	1,231	1,673	870	803	1,027	555	472	1,693	935	758
30	514	288	226	286	136	150	187	105	82	320	184	136
31	538	295	243	320	166	154	215	122	93	320	188	132
32	507	263	244	336	168	168	198	102	96	330	181	149
33	564	302	262	352	201	151	204	112	92	331	183	148
34	559	303	256	379	199	180	223	114	109	392	199	193
35～39	3,101	1,621	1,480	2,114	1,109	1,005	1,282	684	598	2,056	1,097	959
35	554	299	255	429	213	216	247	129	118	383	188	195
36	563	301	262	406	230	176	248	125	123	383	202	181
37	645	328	317	437	225	212	233	131	102	415	223	192
38	666	342	324	434	229	205	267	138	129	436	244	192
39	673	351	322	408	212	196	287	161	126	439	240	199
40～44	3,596	1,924	1,672	2,215	1,129	1,086	1,505	766	739	2,251	1,186	1,065
40	704	377	327	381	205	176	293	129	164	451	248	203
41	680	368	312	439	220	219	284	157	127	422	232	190
42	711	351	360	452	227	225	294	150	144	434	227	207
43	752	416	336	439	219	220	317	161	156	461	226	235
44	749	412	337	504	258	246	317	169	148	483	253	230
45～49	4,545	2,436	2,109	2,627	1,405	1,222	1,761	932	829	2,517	1,337	1,180
45	874	472	402	494	270	224	323	166	157	468	260	208
46	838	456	382	502	265	237	313	172	141	480	256	224
47	917	496	421	545	277	268	358	188	170	480	259	221
48	931	500	431	542	307	235	382	206	176	545	275	270
49	985	512	473	544	286	258	385	200	185	544	287	257

(単位：人)

年齢	常総市			常陸太田市			高萩市			北茨城市		
	総数	男	女	総数	男	女	総数	男	女	総数	男	女
50～54	4,375	2,289	2,086	3,005	1,472	1,533	1,778	921	857	2,651	1,347	1,304
50	883	469	414	618	294	324	386	208	178	529	271	258
51	895	444	451	574	276	298	368	182	186	539	288	251
52	873	454	419	607	295	312	339	181	158	546	280	266
53	860	473	387	569	292	277	359	187	172	525	255	270
54	864	449	415	637	315	322	326	163	163	512	253	259
55～59	3,702	1,944	1,758	3,354	1,605	1,749	1,670	826	844	2,712	1,345	1,367
55	876	464	412	692	317	375	373	205	168	563	283	280
56	582	303	279	504	230	274	293	137	156	418	243	175
57	836	455	381	682	341	341	350	165	185	549	254	295
58	722	368	354	734	362	372	343	174	169	578	269	309
59	686	354	332	742	355	387	311	145	166	604	296	308
60～64	3,594	1,843	1,751	4,030	1,971	2,059	1,826	883	943	3,224	1,686	1,538
60	708	363	345	742	390	352	352	170	182	599	302	297
61	706	381	325	772	372	400	368	183	185	624	315	309
62	696	348	348	824	387	437	356	175	181	695	386	309
63	721	368	353	811	396	415	382	187	195	652	345	307
64	763	383	380	881	426	455	368	168	200	654	338	316
65～69	4,200	2,086	2,114	4,412	2,243	2,169	2,240	1,083	1,157	3,479	1,742	1,737
65	738	394	344	809	384	425	361	178	183	643	317	326
66	863	427	436	919	449	470	438	211	227	659	332	327
67	851	437	414	904	500	404	464	209	255	693	343	350
68	876	419	457	870	451	419	439	220	219	768	388	380
69	872	409	463	910	459	451	538	265	273	716	362	354
70～74	4,998	2,394	2,604	4,608	2,339	2,269	2,660	1,308	1,352	3,939	1,946	1,993
70	981	468	513	953	499	454	525	249	276	811	400	411
71	946	450	496	921	465	456	519	243	276	754	370	384
72	948	439	509	905	471	434	539	273	266	854	438	416
73	1,095	546	549	965	474	491	576	310	266	786	384	402
74	1,028	491	537	864	430	434	501	233	268	734	354	380
75～79	3,579	1,735	1,844	3,188	1,556	1,632	1,914	911	1,003	2,576	1,285	1,291
75	977	493	484	873	435	438	544	256	288	723	355	368
76	675	329	346	562	293	269	325	147	178	408	221	187
77	569	258	311	487	234	253	302	159	143	400	215	185
78	699	348	351	649	302	347	381	178	203	524	247	277
79	659	307	352	617	292	325	362	171	191	521	247	274
80～84	2,628	1,135	1,493	2,776	1,285	1,491	1,601	759	842	2,009	884	1,125
80	611	272	339	627	303	324	387	180	207	466	207	259
81	604	276	328	644	320	324	369	175	194	452	210	242
82	546	218	328	592	263	329	312	150	162	464	214	250
83	430	182	248	447	198	249	291	140	151	313	128	185
84	437	187	250	466	201	265	242	114	128	314	125	189
85～89	1,800	653	1,147	2,132	813	1,319	894	330	564	1,451	522	929
85	399	165	234	496	195	301	236	97	139	333	123	210
86	408	154	254	425	168	257	171	64	107	329	131	198
87	402	154	248	445	180	265	192	63	129	288	96	192
88	298	82	216	403	141	262	158	60	98	260	98	162
89	293	98	195	363	129	234	137	46	91	241	74	167
90～94	942	219	723	1,372	402	970	461	141	320	834	233	601
90	249	75	174	368	107	261	116	32	84	237	81	156
91	230	48	182	339	119	220	110	38	72	201	53	148
92	197	46	151	249	78	171	103	30	73	162	44	118
93	151	28	123	229	48	181	79	24	55	137	31	106
94	115	22	93	187	50	137	53	17	36	97	24	73
95～99	294	53	241	436	91	345	146	26	120	264	49	215
95	97	19	78	144	32	112	44	10	34	84	17	67
96	81	23	58	110	29	81	38	5	33	75	17	58
97	51	6	45	80	21	59	30	6	24	54	11	43
98	34	3	31	64	7	57	17	4	13	33	3	30
99	31	2	29	38	2	36	17	1	16	18	1	17
100～	35	-1	36	36	2	34	20	5	15	31	7	24
年齢不詳	575	375	200	72	43	29	308	155	153	252	165	87

第17表 令和5年1月1日現在年齢別人口－県・地域・市町村－

その6

(単位：人)

年齢	笠間市			取手市			牛久市			つくば市		
	総数	男	女	総数	男	女	総数	男	女	総数	男	女
総数	71,901	35,222	36,679	103,720	51,004	52,716	84,025	41,466	42,559	253,490	127,277	126,213
0～14	7,805	3,990	3,815	10,201	5,223	4,978	9,931	5,036	4,895	36,460	18,821	17,639
15～64	39,490	20,238	19,252	56,239	28,927	27,312	47,679	24,245	23,434	152,141	78,660	73,481
65～	23,727	10,584	13,143	36,161	16,156	20,005	25,283	11,491	13,792	47,127	21,380	25,747
0～14(%)	11.0	11.5	10.5	9.9	10.4	9.5	12.0	12.4	11.6	15.5	15.8	15.1
15～64(%)	55.6	58.1	53.2	54.8	57.5	52.2	57.5	59.5	55.6	64.5	66.2	62.9
65～(%)	33.4	30.4	36.3	35.2	32.1	38.3	30.5	28.2	32.7	20.0	18.0	22.0
0～4	2,090	1,044	1,046	2,849	1,432	1,417	2,502	1,307	1,195	11,743	5,980	5,763
0	371	183	188	509	243	266	423	224	199	2,235	1,126	1,109
1	415	211	204	529	253	276	443	230	213	2,396	1,243	1,153
2	411	210	201	582	315	267	518	273	245	2,332	1,189	1,143
3	424	202	222	582	294	288	547	283	264	2,397	1,205	1,192
4	469	238	231	647	327	320	571	297	274	2,383	1,217	1,166
5～9	2,714	1,411	1,303	3,441	1,793	1,648	3,388	1,705	1,683	12,460	6,499	5,961
5	493	241	252	637	316	321	629	314	315	2,468	1,277	1,191
6	575	291	284	676	350	326	615	315	300	2,441	1,283	1,158
7	551	291	260	690	366	324	713	348	365	2,550	1,311	1,239
8	553	291	262	679	353	326	709	365	344	2,522	1,335	1,187
9	542	297	245	759	408	351	722	363	359	2,479	1,293	1,186
10～14	3,001	1,535	1,466	3,911	1,998	1,913	4,041	2,024	2,017	12,257	6,342	5,915
10	603	301	302	750	388	362	815	410	405	2,529	1,263	1,266
11	604	315	289	739	378	361	752	390	362	2,448	1,294	1,154
12	609	309	300	796	402	394	776	380	396	2,409	1,231	1,178
13	620	323	297	783	390	393	845	423	422	2,443	1,284	1,159
14	565	287	278	843	440	403	853	421	432	2,428	1,270	1,158
15～19	3,146	1,623	1,523	4,140	2,131	2,009	4,062	2,081	1,981	11,569	6,071	5,498
15	630	321	309	740	386	354	851	433	418	2,337	1,182	1,155
16	659	350	309	825	430	395	810	420	390	2,291	1,194	1,097
17	566	278	288	827	427	400	785	393	392	2,124	1,124	1,000
18	649	334	315	870	433	437	793	400	393	2,306	1,205	1,101
19	642	340	302	878	455	423	823	435	388	2,511	1,366	1,145
20～24	2,649	1,387	1,262	4,231	2,184	2,047	3,457	1,744	1,713	16,578	9,005	7,573
20	660	330	330	892	456	436	730	379	351	2,773	1,489	1,284
21	564	291	273	815	417	398	761	386	375	3,320	1,807	1,513
22	525	283	242	870	453	417	709	362	347	3,480	1,804	1,676
23	432	228	204	876	479	397	648	319	329	3,514	1,942	1,572
24	468	255	213	778	379	399	609	298	311	3,491	1,963	1,528
25～29	2,738	1,431	1,307	4,087	2,092	1,995	3,378	1,732	1,646	15,172	8,046	7,126
25	504	249	255	850	423	427	697	343	354	3,327	1,801	1,526
26	545	291	254	856	431	425	640	318	322	3,242	1,725	1,517
27	551	284	267	808	408	400	626	335	291	2,869	1,517	1,352
28	571	313	258	770	392	378	757	401	356	2,866	1,551	1,315
29	567	294	273	803	438	365	658	335	323	2,868	1,452	1,416
30～34	3,158	1,657	1,501	4,326	2,251	2,075	3,457	1,798	1,659	14,801	7,599	7,202
30	567	292	275	819	430	389	642	331	311	2,850	1,473	1,377
31	647	343	304	883	443	440	685	347	338	2,840	1,472	1,368
32	603	322	281	789	410	379	665	332	333	2,963	1,547	1,416
33	661	343	318	897	460	437	722	388	334	3,021	1,559	1,462
34	680	357	323	938	508	430	743	400	343	3,127	1,548	1,579
35～39	3,747	1,906	1,841	5,193	2,619	2,574	4,572	2,328	2,244	16,551	8,384	8,167
35	764	367	397	935	480	455	811	406	405	3,228	1,633	1,595
36	711	355	356	964	500	464	851	430	421	3,197	1,654	1,543
37	740	379	361	1,080	550	530	907	470	437	3,156	1,593	1,563
38	764	413	351	1,100	526	574	994	501	493	3,388	1,748	1,640
39	768	392	376	1,114	563	551	1,009	521	488	3,582	1,756	1,826
40～44	4,314	2,210	2,104	6,235	3,292	2,943	5,709	2,846	2,863	17,306	8,740	8,566
40	800	424	376	1,164	627	537	1,052	520	532	3,409	1,742	1,667
41	807	418	389	1,182	617	565	1,038	518	520	3,435	1,664	1,771
42	917	462	455	1,213	627	586	1,097	539	558	3,390	1,749	1,641
43	895	448	447	1,283	684	599	1,265	614	651	3,445	1,748	1,697
44	895	458	437	1,393	737	656	1,257	655	602	3,627	1,837	1,790
45～49	5,054	2,655	2,399	7,718	3,987	3,731	6,980	3,558	3,422	18,541	9,506	9,035
45	930	490	440	1,349	702	647	1,297	680	617	3,641	1,910	1,731
46	1,018	522	496	1,385	700	685	1,368	678	690	3,646	1,808	1,838
47	988	525	463	1,588	834	754	1,404	726	678	3,690	1,967	1,723
48	1,017	574	443	1,679	881	798	1,459	764	695	3,852	1,952	1,900
49	1,101	544	557	1,717	870	847	1,452	710	742	3,712	1,869	1,843

(単位：人)

年齢	笠間市			取手市			牛久市			つくば市		
	総数	男	女	総数	男	女	総数	男	女	総数	男	女
50～54	5,134	2,608	2,526	7,990	4,196	3,794	6,405	3,341	3,064	16,760	8,589	8,171
50	1,099	570	529	1,715	884	831	1,449	776	673	3,637	1,835	1,802
51	1,088	562	526	1,592	842	750	1,404	725	679	3,536	1,801	1,735
52	1,048	533	515	1,635	870	765	1,236	652	584	3,281	1,672	1,609
53	971	483	488	1,538	834	704	1,138	561	577	3,183	1,641	1,542
54	928	460	468	1,510	766	744	1,178	627	551	3,123	1,640	1,483
55～59	4,730	2,339	2,391	6,498	3,316	3,182	5,064	2,518	2,546	13,418	6,946	6,472
55	1,080	544	536	1,554	805	749	1,152	595	557	3,205	1,648	1,557
56	801	396	405	1,060	559	501	860	425	435	2,148	1,152	996
57	948	489	459	1,404	719	685	1,087	529	558	2,896	1,486	1,410
58	975	453	522	1,257	617	640	1,033	513	520	2,663	1,372	1,291
59	926	457	469	1,223	616	607	932	456	476	2,506	1,288	1,218
60～64	4,820	2,422	2,398	5,821	2,859	2,962	4,595	2,299	2,296	11,445	5,774	5,671
60	921	474	447	1,216	581	635	940	470	470	2,364	1,188	1,176
61	955	470	485	1,131	564	567	910	455	455	2,169	1,130	1,039
62	1,011	510	501	1,078	532	546	880	432	448	2,328	1,189	1,139
63	923	471	452	1,210	617	593	917	451	466	2,343	1,176	1,167
64	1,010	497	513	1,186	565	621	948	491	457	2,241	1,091	1,150
65～69	5,440	2,626	2,814	6,630	3,114	3,516	4,891	2,303	2,588	10,987	5,415	5,572
65	985	495	490	1,162	567	595	894	425	469	2,099	1,054	1,045
66	1,087	530	557	1,259	592	667	946	442	504	2,198	1,072	1,126
67	1,055	525	530	1,318	604	714	1,000	495	505	2,319	1,148	1,171
68	1,159	538	621	1,464	686	778	1,039	485	554	2,203	1,085	1,118
69	1,154	538	616	1,427	665	762	1,012	456	556	2,168	1,056	1,112
70～74	6,334	3,059	3,275	9,508	4,347	5,161	6,945	3,187	3,758	12,663	6,014	6,649
70	1,163	558	605	1,632	745	887	1,222	585	637	2,269	1,034	1,235
71	1,265	608	657	1,731	761	970	1,196	527	669	2,461	1,150	1,311
72	1,268	620	648	1,865	869	996	1,351	638	713	2,487	1,229	1,258
73	1,310	635	675	2,132	1,009	1,123	1,540	699	841	2,768	1,317	1,451
74	1,328	638	690	2,148	963	1,185	1,636	738	898	2,678	1,284	1,394
75～79	4,506	2,073	2,433	8,551	3,865	4,686	5,966	2,821	3,145	9,453	4,553	4,900
75	1,208	550	658	2,199	948	1,251	1,523	680	843	2,631	1,275	1,356
76	818	396	422	1,543	738	805	1,127	532	595	1,792	882	910
77	695	347	348	1,370	609	761	968	467	501	1,456	698	758
78	889	399	490	1,733	807	926	1,137	545	592	1,806	860	946
79	896	381	515	1,706	763	943	1,211	597	614	1,768	838	930
80～84	3,516	1,538	1,978	6,580	3,050	3,530	3,987	1,899	2,088	6,601	2,988	3,613
80	828	387	441	1,668	772	896	1,019	499	520	1,559	733	826
81	778	328	450	1,552	713	839	965	470	495	1,610	733	877
82	739	331	408	1,319	631	688	809	389	420	1,335	592	743
83	577	240	337	1,051	459	592	629	287	342	1,097	492	605
84	594	252	342	990	475	515	565	254	311	1,000	438	562
85～89	2,261	886	1,375	3,272	1,366	1,906	2,168	887	1,281	4,262	1,608	2,654
85	558	245	313	905	378	527	581	261	320	1,078	446	632
86	467	181	286	772	348	424	476	204	272	941	372	569
87	460	168	292	661	270	391	412	168	244	889	313	576
88	381	150	231	492	188	304	368	136	232	687	251	436
89	395	142	253	442	182	260	331	118	213	667	226	441
90～94	1,259	328	931	1,228	342	886	1,000	308	692	2,322	654	1,668
90	343	87	256	348	91	257	284	107	177	629	197	432
91	290	73	217	311	78	233	212	59	153	573	190	383
92	235	70	165	244	75	169	205	61	144	415	108	307
93	217	62	155	184	62	122	162	42	120	385	90	295
94	174	36	138	141	36	105	137	39	98	320	69	251
95～99	353	66	287	337	66	271	284	81	203	743	138	605
95	127	23	104	119	28	91	98	39	59	256	68	188
96	101	25	76	85	16	69	65	18	47	222	40	182
97	44	7	37	69	14	55	68	16	52	114	13	101
98	40	7	33	41	6	35	27	6	21	84	8	76
99	41	4	37	23	2	21	26	2	24	67	9	58
100～	58	8	50	55	6	49	42	5	37	96	10	86
年齢不詳	879	410	469	1,119	698	421	1,132	694	438	17,762	8,416	9,346

第17表 令和5年1月1日現在年齢別人口—県・地域・市町村—

その7

(単位:人)

年齢	ひたちなか市			鹿嶋市			潮来市			守谷市		
	総数	男	女	総数	男	女	総数	男	女	総数	男	女
総数	154,770	78,186	76,584	65,738	33,643	32,095	26,788	13,280	13,508	69,551	34,649	34,902
0～14	18,616	9,593	9,023	7,690	3,911	3,779	2,703	1,402	1,301	10,240	5,246	4,994
15～64	92,152	48,413	43,739	35,803	19,172	16,631	14,631	7,524	7,107	42,289	21,476	20,813
65～	40,704	18,208	22,496	21,076	9,901	11,175	9,203	4,207	4,996	16,669	7,784	8,885
0～14(%)	12.3	12.6	12.0	11.9	11.9	12.0	10.2	10.7	9.7	14.8	15.2	14.4
15～64(%)	60.8	63.5	58.1	55.4	58.1	52.7	55.1	57.3	53.0	61.1	62.2	60.0
65～(%)	26.9	23.9	29.9	32.6	30.0	35.4	34.7	32.0	37.3	24.1	22.6	25.6
0～4	5,292	2,770	2,522	2,159	1,064	1,095	698	353	345	2,979	1,520	1,459
0	971	485	486	355	182	173	123	67	56	527	269	258
1	1,075	573	502	397	211	186	115	60	55	548	288	260
2	1,081	551	530	483	222	261	141	69	72	614	312	302
3	1,018	549	469	445	209	236	145	74	71	616	304	312
4	1,147	612	535	479	240	239	174	83	91	674	347	327
5～9	6,204	3,183	3,021	2,649	1,351	1,298	942	496	446	3,538	1,818	1,720
5	1,169	615	554	490	268	222	176	97	79	703	352	351
6	1,238	642	596	520	271	249	181	107	74	660	328	332
7	1,223	622	601	569	293	276	185	89	96	742	389	353
8	1,265	631	634	533	267	266	191	97	94	708	375	333
9	1,309	673	636	537	252	285	209	106	103	725	374	351
10～14	7,120	3,640	3,480	2,882	1,496	1,386	1,063	553	510	3,723	1,908	1,815
10	1,327	667	660	582	307	275	222	119	103	728	398	330
11	1,383	716	667	538	281	257	196	95	101	757	383	374
12	1,422	725	697	570	288	282	209	111	98	760	393	367
13	1,508	776	732	602	318	284	220	110	110	747	378	369
14	1,480	756	724	590	302	288	216	118	98	731	356	375
15～19	7,421	3,739	3,682	3,054	1,628	1,426	1,186	599	587	3,562	1,827	1,735
15	1,477	744	733	561	266	295	223	116	107	746	397	349
16	1,454	730	724	599	287	312	234	114	120	744	382	362
17	1,459	740	719	529	275	254	249	130	119	663	350	313
18	1,514	779	735	699	405	294	249	130	119	738	373	365
19	1,517	746	771	666	395	271	231	109	122	671	325	346
20～24	6,346	3,393	2,953	2,427	1,439	988	972	511	461	3,053	1,532	1,521
20	1,431	746	685	630	354	276	224	100	124	697	345	352
21	1,305	671	634	474	283	191	177	103	74	654	330	324
22	1,222	655	567	450	265	185	200	111	89	565	302	263
23	1,138	629	509	442	281	161	183	98	85	572	274	298
24	1,250	692	558	431	256	175	188	99	89	565	281	284
25～29	7,134	3,966	3,168	2,787	1,600	1,187	1,029	557	472	3,019	1,567	1,452
25	1,229	681	548	521	322	199	188	108	80	537	265	272
26	1,402	733	669	565	322	243	207	115	92	588	306	282
27	1,403	817	586	517	307	210	200	102	98	568	302	266
28	1,576	888	688	605	312	293	219	120	99	642	316	326
29	1,524	847	677	579	337	242	215	112	103	684	378	306
30～34	8,107	4,402	3,705	3,027	1,676	1,351	1,221	621	600	3,658	1,916	1,742
30	1,548	858	690	578	314	264	255	126	129	670	351	319
31	1,643	880	763	573	324	249	241	130	111	703	355	348
32	1,630	900	730	595	345	250	221	113	108	752	384	368
33	1,609	840	769	624	333	291	229	115	114	743	393	350
34	1,677	924	753	657	360	297	275	137	138	790	433	357
35～39	8,830	4,697	4,133	3,657	1,962	1,695	1,404	741	663	4,743	2,375	2,368
35	1,722	945	777	687	364	323	255	133	122	899	438	461
36	1,724	913	811	688	400	288	265	151	114	866	424	442
37	1,760	917	843	721	387	334	295	153	142	921	467	454
38	1,787	960	827	781	407	374	288	147	141	1,044	543	501
39	1,837	962	875	780	404	376	301	157	144	1,013	503	510
40～44	9,830	5,099	4,731	4,062	2,163	1,899	1,527	807	720	5,361	2,697	2,664
40	1,894	973	921	761	411	350	275	162	113	1,086	547	539
41	1,837	925	912	790	419	371	303	140	163	960	472	488
42	1,970	1,054	916	784	414	370	306	162	144	1,099	556	543
43	2,031	1,043	988	877	490	387	314	167	147	1,053	530	523
44	2,098	1,104	994	850	429	421	329	176	153	1,163	592	571
45～49	12,045	6,269	5,776	4,870	2,613	2,257	1,831	947	884	5,992	3,021	2,971
45	2,125	1,137	988	887	467	420	344	179	165	1,180	563	617
46	2,261	1,181	1,080	961	496	465	326	178	148	1,167	591	576
47	2,334	1,174	1,160	943	490	453	344	173	171	1,200	597	603
48	2,611	1,349	1,262	1,099	613	486	407	206	201	1,247	650	597
49	2,714	1,428	1,286	980	547	433	410	211	199	1,198	620	578

(単位：人)

年齢	ひたちなか市			鹿嶋市			潮来市			守谷市		
	総数	男	女	総数	男	女	総数	男	女	総数	男	女
50～54	13,031	6,782	6,249	4,653	2,412	2,241	1,880	932	948	5,455	2,814	2,641
50	2,823	1,456	1,367	1,025	551	474	409	191	218	1,206	622	584
51	2,658	1,367	1,291	928	478	450	377	199	178	1,176	600	576
52	2,638	1,358	1,280	945	499	446	377	194	183	1,112	574	538
53	2,479	1,303	1,176	881	448	433	334	155	179	1,014	532	482
54	2,433	1,298	1,135	874	436	438	383	193	190	947	486	461
55～59	10,541	5,575	4,966	3,716	1,945	1,771	1,772	888	884	4,023	2,100	1,923
55	2,554	1,363	1,191	856	454	402	375	197	178	1,022	523	499
56	1,797	966	831	577	318	259	266	131	135	654	343	311
57	2,207	1,152	1,055	763	408	355	372	184	188	886	443	443
58	2,032	1,046	986	769	380	389	395	208	187	780	429	351
59	1,951	1,048	903	751	385	366	364	168	196	681	362	319
60～64	8,867	4,491	4,376	3,550	1,734	1,816	1,809	921	888	3,423	1,627	1,796
60	1,892	979	913	691	349	342	344	179	165	760	371	389
61	1,780	902	878	628	314	314	354	172	182	633	322	311
62	1,743	891	852	673	329	344	344	179	165	696	319	377
63	1,721	883	838	776	347	429	376	189	187	669	310	359
64	1,731	836	895	782	395	387	391	202	189	665	305	360
65～69	8,342	4,049	4,293	4,545	2,260	2,285	2,093	1,036	1,057	4,008	1,852	2,156
65	1,614	793	821	836	448	388	384	207	177	713	340	373
66	1,620	794	826	865	428	437	429	228	201	766	365	401
67	1,710	850	860	942	441	501	419	195	224	819	391	428
68	1,717	844	873	881	407	474	439	204	235	871	388	483
69	1,681	768	913	1,021	536	485	422	202	220	839	368	471
70～74	10,408	4,793	5,615	5,839	2,901	2,938	2,450	1,214	1,236	4,947	2,425	2,522
70	1,927	904	1,023	1,133	588	545	430	209	221	968	480	488
71	1,962	931	1,031	1,118	575	543	474	227	247	930	435	495
72	2,087	950	1,137	1,098	550	548	497	245	252	990	494	496
73	2,248	1,040	1,208	1,271	608	663	546	271	275	1,060	522	538
74	2,184	968	1,216	1,219	580	639	503	262	241	999	494	505
75～79	8,381	3,784	4,597	4,604	2,203	2,401	1,774	848	926	3,570	1,783	1,787
75	2,069	912	1,157	1,266	590	676	499	245	254	996	524	472
76	1,525	692	833	864	429	435	361	176	185	678	323	355
77	1,354	598	756	653	313	340	269	122	147	594	304	290
78	1,674	790	884	915	434	481	325	154	171	636	313	323
79	1,759	792	967	906	437	469	320	151	169	666	319	347
80～84	7,046	3,228	3,818	3,300	1,568	1,732	1,421	623	798	2,167	1,062	1,105
80	1,611	739	872	835	405	430	308	128	180	540	283	257
81	1,670	767	903	773	386	387	323	141	182	509	238	271
82	1,455	652	803	686	334	352	316	154	162	431	212	219
83	1,143	523	620	528	253	275	254	111	143	367	179	188
84	1,167	547	620	478	190	288	220	89	131	320	150	170
85～89	4,212	1,696	2,516	1,733	703	1,030	892	339	553	1,147	446	701
85	1,112	458	654	469	217	252	210	79	131	298	120	178
86	954	422	532	386	157	229	203	81	122	258	107	151
87	872	339	533	342	141	201	193	76	117	233	94	139
88	688	245	443	295	119	176	146	56	90	187	78	109
89	586	232	354	241	69	172	140	47	93	171	47	124
90～94	1,762	536	1,226	798	221	577	428	115	313	606	177	429
90	521	177	344	247	78	169	122	33	89	170	52	118
91	417	128	289	193	51	142	113	37	76	132	45	87
92	347	105	242	150	38	112	92	19	73	116	32	84
93	262	66	196	112	31	81	59	15	44	102	24	78
94	215	60	155	96	23	73	42	11	31	86	24	62
95～99	479	108	371	223	43	180	130	28	102	180	33	147
95	194	40	154	83	21	62	39	9	30	50	9	41
96	128	40	88	55	8	47	39	6	33	59	7	52
97	76	10	66	39	9	30	27	4	23	40	8	32
98	40	12	28	33	4	29	13	6	7	16	3	13
99	41	6	35	13	1	12	12	3	9	15	6	9
100～	74	14	60	34	2	32	15	4	11	44	6	38
年齢不詳	3,298	1,972	1,326	1,169	659	510	251	147	104	353	143	210

第17表 令和5年1月1日現在年齢別人口―県・地域・市町村―

その8

(単位：人)

年齢	常陸大宮市			那珂市			筑西市			坂東市		
	総数	男	女	総数	男	女	総数	男	女	総数	男	女
総数	37,900	18,748	19,152	52,856	25,650	27,206	98,967	49,173	49,794	51,299	26,158	25,141
0～14	3,407	1,697	1,710	6,023	3,049	2,974	10,404	5,266	5,138	5,479	2,783	2,696
15～64	19,134	9,930	9,204	28,954	14,505	14,449	55,364	28,892	26,472	29,327	15,737	13,590
65～	14,765	6,797	7,968	17,559	7,933	9,626	32,239	14,359	17,880	15,964	7,340	8,624
0～14(%)	9.1	9.2	9.1	11.5	12.0	11.0	10.6	10.9	10.4	10.8	10.8	10.8
15～64(%)	51.3	53.9	48.7	55.1	56.9	53.4	56.5	59.6	53.5	57.8	60.9	54.6
65～(%)	39.6	36.9	42.2	33.4	31.1	35.6	32.9	29.6	36.1	31.4	28.4	34.6
0～4	844	400	444	1,648	848	800	2,776	1,360	1,416	1,417	722	695
0	156	78	78	278	127	151	518	250	268	261	145	116
1	169	82	87	326	177	149	557	280	277	270	142	128
2	159	80	79	322	158	164	546	261	285	267	133	134
3	156	70	86	360	192	168	536	273	263	306	148	158
4	204	90	114	362	194	168	619	296	323	313	154	159
5～9	1,162	581	581	2,104	1,043	1,061	3,560	1,835	1,725	1,827	928	899
5	228	112	116	437	218	219	650	340	310	350	192	158
6	221	103	118	387	192	195	689	347	342	334	162	172
7	223	111	112	438	206	232	728	365	363	370	186	184
8	232	121	111	442	228	214	721	374	347	349	177	172
9	258	134	124	400	199	201	772	409	363	424	211	213
10～14	1,401	716	685	2,271	1,158	1,113	4,068	2,071	1,997	2,235	1,133	1,102
10	252	118	134	451	218	233	779	382	397	444	210	234
11	306	149	157	441	230	211	808	412	396	433	229	204
12	253	130	123	475	244	231	836	409	427	427	213	214
13	262	143	119	448	224	224	791	422	369	421	224	197
14	328	176	152	456	242	214	854	446	408	510	257	253
15～19	1,525	785	740	2,400	1,209	1,191	4,436	2,258	2,178	2,461	1,259	1,202
15	295	172	123	502	243	259	906	445	461	461	239	222
16	281	156	125	499	250	249	877	454	423	496	253	243
17	281	134	147	431	219	212	884	429	455	445	217	228
18	352	182	170	509	274	235	903	465	438	502	253	249
19	316	141	175	459	223	236	866	465	401	557	297	260
20～24	1,215	648	567	1,795	902	893	4,272	2,217	2,055	2,437	1,368	1,069
20	299	153	146	449	234	215	961	484	477	560	271	289
21	214	108	106	400	201	199	860	447	413	501	273	228
22	257	138	119	363	188	175	883	452	431	493	293	200
23	223	128	95	283	140	143	796	395	401	447	273	174
24	222	121	101	300	139	161	772	439	333	436	258	178
25～29	1,172	652	520	1,827	950	877	4,010	2,173	1,837	2,223	1,263	960
25	245	132	113	300	141	159	767	418	349	440	257	183
26	228	121	107	350	180	170	821	451	370	445	250	195
27	227	123	104	363	189	174	803	441	362	438	249	189
28	239	139	100	390	216	174	824	416	408	447	244	203
29	233	137	96	424	224	200	795	447	348	453	263	190
30～34	1,455	748	707	2,335	1,157	1,178	4,371	2,390	1,981	2,361	1,362	999
30	267	136	131	448	227	221	810	472	338	436	236	200
31	287	140	147	406	214	192	882	481	401	471	265	206
32	289	145	144	478	226	252	823	458	365	493	291	202
33	293	168	125	474	231	243	952	489	463	472	293	179
34	319	159	160	529	259	270	904	490	414	489	277	212
35～39	1,766	919	847	2,929	1,512	1,417	5,139	2,675	2,464	2,764	1,501	1,263
35	321	166	155	531	280	251	960	521	439	509	298	211
36	352	181	171	561	305	256	953	487	466	514	271	243
37	373	189	184	592	308	284	1,018	524	494	578	314	264
38	400	210	190	604	293	311	1,113	573	540	566	299	267
39	320	173	147	641	326	315	1,095	570	525	597	319	278
40～44	1,921	1,030	891	3,265	1,620	1,645	5,855	3,116	2,739	3,168	1,687	1,481
40	384	203	181	579	291	288	1,090	568	522	591	327	264
41	380	208	172	656	320	336	1,065	592	473	607	329	278
42	389	212	177	665	313	352	1,177	618	559	658	338	320
43	370	186	184	671	339	332	1,234	689	545	640	343	297
44	398	221	177	694	357	337	1,289	649	640	672	350	322
45～49	2,336	1,203	1,133	3,778	1,906	1,872	7,442	3,926	3,516	3,738	1,997	1,741
45	487	255	232	706	344	362	1,385	700	685	654	368	286
46	424	237	187	729	374	355	1,390	734	656	722	384	338
47	440	209	231	746	391	355	1,445	766	679	731	393	338
48	509	249	260	815	415	400	1,578	844	734	798	413	385
49	476	253	223	782	382	400	1,644	882	762	833	439	394

(単位：人)

年齢	常陸大宮市			那珂市			筑西市			坂東市		
	総数	男	女	総数	男	女	総数	男	女	総数	男	女
50～54	2,431	1,238	1,193	3,900	1,964	1,936	7,187	3,708	3,479	3,768	2,070	1,698
50	501	275	226	814	411	403	1,524	788	736	821	464	357
51	486	254	232	819	430	389	1,500	804	696	782	452	330
52	447	228	219	784	395	389	1,397	717	680	760	406	354
53	501	244	257	722	365	357	1,390	708	682	720	391	329
54	496	237	259	761	363	398	1,376	691	685	685	357	328
55～59	2,478	1,257	1,221	3,267	1,602	1,665	6,268	3,223	3,045	3,091	1,589	1,502
55	492	262	230	734	364	370	1,459	744	715	728	368	360
56	425	220	205	528	254	274	1,026	555	471	425	230	195
57	515	258	257	692	334	358	1,346	676	670	658	341	317
58	525	265	260	653	329	324	1,227	637	590	607	307	300
59	521	252	269	660	321	339	1,210	611	599	673	343	330
60～64	2,835	1,450	1,385	3,458	1,683	1,775	6,384	3,206	3,178	3,316	1,641	1,675
60	499	253	246	704	320	384	1,222	597	625	648	332	316
61	543	277	266	663	341	322	1,262	625	637	585	277	308
62	567	282	285	681	314	367	1,338	658	680	662	321	341
63	554	287	267	688	347	341	1,204	649	555	679	320	359
64	672	351	321	722	361	361	1,358	677	681	742	391	351
65～69	3,362	1,689	1,673	3,898	1,922	1,976	7,513	3,643	3,870	3,840	1,900	1,940
65	597	295	302	710	348	362	1,362	684	678	700	368	332
66	704	337	367	759	369	390	1,436	700	736	712	334	378
67	681	354	327	788	390	398	1,511	698	813	815	396	419
68	697	355	342	824	424	400	1,588	765	823	793	399	394
69	683	348	335	817	391	426	1,616	796	820	820	403	417
70～74	3,617	1,885	1,732	4,460	2,145	2,315	8,776	4,236	4,540	4,512	2,215	2,297
70	716	396	320	806	399	407	1,642	795	847	882	431	451
71	756	382	374	885	429	456	1,777	889	888	876	448	428
72	685	341	344	891	411	480	1,710	827	883	893	438	455
73	766	389	377	954	462	492	1,834	890	944	966	467	499
74	694	377	317	924	444	480	1,813	835	978	895	431	464
75～79	2,405	1,166	1,239	3,393	1,590	1,803	6,036	2,778	3,258	3,120	1,480	1,640
75	652	338	314	886	410	476	1,582	725	857	854	435	419
76	449	214	235	605	316	289	1,202	570	632	621	298	323
77	380	192	188	542	249	293	983	457	526	496	237	259
78	455	210	245	693	313	380	1,141	518	623	570	254	316
79	469	212	257	667	302	365	1,128	508	620	579	256	323
80～84	2,086	939	1,147	2,668	1,234	1,434	4,617	2,021	2,596	2,170	988	1,182
80	470	212	258	651	306	345	1,067	486	581	492	237	255
81	418	196	222	597	292	305	1,045	485	560	478	216	262
82	469	208	261	556	249	307	1,008	437	571	455	196	259
83	356	165	191	437	209	228	785	314	471	389	183	206
84	373	158	215	427	178	249	712	299	413	356	156	200
85～89	1,714	653	1,061	1,821	686	1,135	3,085	1,147	1,938	1,330	511	819
85	394	164	230	425	175	250	810	296	514	348	147	201
86	358	141	217	374	148	226	651	273	378	288	127	161
87	354	139	215	395	144	251	628	238	390	260	94	166
88	313	110	203	342	122	220	502	189	313	236	87	149
89	295	99	196	285	97	188	494	151	343	198	56	142
90～94	1,157	360	797	986	278	708	1,636	442	1,194	735	205	530
90	270	88	182	265	86	179	457	133	324	196	56	140
91	269	78	191	227	60	167	360	100	260	150	45	105
92	232	78	154	180	60	120	304	88	216	143	34	109
93	208	65	143	181	43	138	293	67	226	152	39	113
94	178	51	127	133	29	104	222	54	168	94	31	63
95～99	379	95	284	291	72	219	504	90	414	220	38	182
95	127	32	95	97	26	71	166	35	131	69	17	52
96	99	29	70	68	17	51	135	19	116	50	10	40
97	60	17	43	62	16	46	104	24	80	38	5	33
98	49	8	41	38	6	32	64	8	56	41	6	35
99	44	9	35	26	7	19	35	4	31	22	0	22
100～	45	10	35	42	6	36	72	2	70	37	3	34
年齢不詳	594	324	270	320	163	157	960	656	304	529	298	231



第17表 令和5年1月1日現在年齢別人口－県・地域・市町村－

その9

(単位：人)

年齢	稲敷市			かすみがうら市			桜川市			神栖市		
	総数	男	女	総数	男	女	総数	男	女	総数	男	女
総数	37,453	18,684	18,769	39,406	20,073	19,333	37,428	18,562	18,866	94,652	49,006	45,646
0～14	3,024	1,538	1,486	3,989	2,093	1,896	3,513	1,832	1,681	11,827	6,039	5,788
15～64	19,691	10,400	9,291	22,460	12,016	10,444	20,198	10,578	9,620	59,042	31,827	27,215
65～	14,477	6,570	7,907	12,884	5,912	6,972	13,582	6,061	7,521	22,916	10,540	12,376
0～14(%)	8.1	8.3	8.0	10.1	10.5	9.8	9.4	9.9	8.9	12.6	12.5	12.8
15～64(%)	52.9	56.2	49.7	57.1	60.0	54.1	54.2	57.3	51.1	63.0	65.8	60.0
65～(%)	38.9	35.5	42.3	32.8	29.5	36.1	36.4	32.8	40.0	24.4	21.8	27.3
0～4	711	357	354	995	511	484	792	380	412	3,516	1,787	1,729
0	121	57	64	179	101	78	122	53	69	654	312	342
1	132	63	69	191	109	82	145	71	74	633	330	303
2	133	60	73	198	92	106	170	77	93	768	392	376
3	167	94	73	195	96	99	164	85	79	706	379	327
4	158	83	75	232	113	119	191	94	97	755	374	381
5～9	1,003	529	474	1,373	728	645	1,197	633	564	3,913	1,969	1,944
5	187	97	90	240	125	115	220	114	106	742	373	369
6	198	93	105	281	153	128	226	136	90	749	377	372
7	194	103	91	274	143	131	241	136	105	836	409	427
8	215	124	91	283	152	131	232	117	115	828	414	414
9	209	112	97	295	155	140	278	130	148	758	396	362
10～14	1,310	652	658	1,621	854	767	1,524	819	705	4,398	2,283	2,115
10	239	123	116	303	170	133	292	153	139	884	463	421
11	259	122	137	300	166	134	281	154	127	825	425	400
12	242	128	114	318	152	166	317	170	147	873	455	418
13	287	137	150	344	171	173	298	158	140	900	461	439
14	283	142	141	356	195	161	336	184	152	916	479	437
15～19	1,454	722	732	1,966	1,048	918	1,739	908	831	4,417	2,291	2,126
15	309	162	147	379	207	172	346	180	166	889	480	409
16	270	140	130	336	167	169	357	192	165	878	437	441
17	273	138	135	358	193	165	335	174	161	861	453	408
18	338	168	170	441	229	212	360	183	177	921	481	440
19	264	114	150	452	252	200	341	179	162	868	440	428
20～24	1,338	721	617	1,847	1,076	771	1,291	689	602	4,160	2,377	1,783
20	292	141	151	379	231	148	325	171	154	880	487	393
21	264	142	122	383	214	169	279	153	126	833	455	378
22	263	147	116	360	216	144	289	162	127	792	453	339
23	257	148	109	367	216	151	217	116	101	805	469	336
24	262	143	119	358	199	159	181	87	94	850	513	337
25～29	1,269	729	540	1,744	1,018	726	1,190	665	525	5,439	3,181	2,258
25	245	140	105	350	214	136	231	120	111	1,005	599	406
26	237	126	111	371	215	156	250	147	103	1,053	615	438
27	268	140	128	356	210	146	218	114	104	1,078	640	438
28	252	162	90	327	189	138	236	136	100	1,174	682	492
29	267	161	106	340	190	150	255	148	107	1,129	645	484
30～34	1,473	840	633	1,727	977	750	1,403	771	632	5,627	3,135	2,492
30	275	148	127	343	200	143	253	133	120	1,108	610	498
31	256	154	102	352	201	151	261	147	114	1,101	614	487
32	281	146	135	344	189	155	324	185	139	1,101	616	485
33	321	192	129	350	196	154	257	137	120	1,130	641	489
34	340	200	140	338	191	147	308	169	139	1,187	654	533
35～39	1,709	950	759	2,079	1,113	966	1,833	985	848	6,036	3,314	2,722
35	288	171	117	393	221	172	330	190	140	1,213	679	534
36	352	193	159	393	209	184	336	188	148	1,153	659	494
37	341	202	139	412	216	196	358	177	181	1,225	658	567
38	377	194	183	427	241	186	396	207	189	1,196	640	556
39	351	190	161	454	226	228	413	223	190	1,249	678	571
40～44	2,022	1,104	918	2,356	1,210	1,146	2,188	1,147	1,041	6,393	3,354	3,039
40	359	199	160	486	236	250	425	214	211	1,307	700	607
41	424	239	185	423	210	213	417	222	195	1,274	685	589
42	401	222	179	483	252	231	436	225	211	1,260	645	615
43	433	230	203	456	246	210	449	237	212	1,288	674	614
44	405	214	191	508	266	242	461	249	212	1,264	650	614
45～49	2,254	1,225	1,029	2,953	1,587	1,366	2,596	1,365	1,231	7,647	4,069	3,578
45	380	200	180	522	294	228	500	265	235	1,386	744	642
46	423	244	179	572	309	263	522	278	244	1,444	771	673
47	449	247	202	550	285	265	469	242	227	1,564	825	739
48	506	271	235	661	363	298	550	290	260	1,563	803	760
49	496	263	233	648	336	312	555	290	265	1,690	926	764

(単位：人)

年齢	稲敷市			かすみがうら市			桜川市			神栖市		
	総数	男	女	総数	男	女	総数	男	女	総数	男	女
50～54	2,597	1,341	1,256	2,909	1,536	1,373	2,586	1,354	1,232	7,673	4,109	3,564
50	558	288	270	669	355	314	554	288	266	1,605	871	734
51	520	277	243	596	316	280	516	273	243	1,618	872	746
52	515	265	250	566	318	248	527	281	246	1,509	807	702
53	503	252	251	545	269	276	486	266	220	1,472	776	696
54	501	259	242	533	278	255	503	246	257	1,469	783	686
55～59	2,649	1,286	1,363	2,486	1,266	1,220	2,462	1,222	1,240	6,152	3,205	2,947
55	543	266	277	612	321	291	540	285	255	1,492	770	722
56	375	179	196	355	173	182	364	186	178	965	539	426
57	579	286	293	517	263	254	531	247	284	1,243	635	608
58	566	270	296	493	249	244	515	245	270	1,222	641	581
59	586	285	301	509	260	249	512	259	253	1,230	620	610
60～64	2,926	1,482	1,444	2,393	1,185	1,208	2,910	1,472	1,438	5,498	2,792	2,706
60	574	281	293	474	233	241	548	312	236	1,163	626	537
61	540	289	251	477	229	248	504	242	262	1,077	556	521
62	610	314	296	473	237	236	575	278	297	1,083	553	530
63	586	290	296	495	240	255	617	297	320	1,119	542	577
64	616	308	308	474	246	228	666	343	323	1,056	515	541
65～69	3,359	1,752	1,607	2,790	1,400	1,390	3,362	1,686	1,676	5,621	2,866	2,755
65	613	306	307	469	237	232	607	316	291	1,075	543	532
66	653	345	308	530	271	259	657	345	312	1,170	647	523
67	700	365	335	587	287	300	678	342	336	1,087	556	531
68	674	356	318	589	305	284	718	341	377	1,093	521	572
69	719	380	339	615	300	315	702	342	360	1,196	599	597
70～74	3,875	1,889	1,986	3,521	1,747	1,774	3,584	1,787	1,797	6,484	3,207	3,277
70	753	373	380	637	317	320	684	350	334	1,315	662	653
71	770	373	397	646	317	329	734	365	369	1,290	670	620
72	756	372	384	682	340	342	726	365	361	1,288	626	662
73	862	425	437	773	378	395	738	362	376	1,316	666	650
74	734	346	388	783	395	388	702	345	357	1,275	583	692
75～79	2,706	1,293	1,413	2,540	1,183	1,357	2,336	1,059	1,277	4,559	2,110	2,449
75	761	381	380	685	335	350	640	302	338	1,292	590	702
76	543	255	288	468	220	248	485	231	254	884	413	471
77	411	206	205	392	186	206	364	164	200	725	338	387
78	487	216	271	509	229	280	413	181	232	822	383	439
79	504	235	269	486	213	273	434	181	253	836	386	450
80～84	2,017	866	1,151	1,924	895	1,029	1,798	769	1,029	3,244	1,397	1,847
80	440	196	244	453	213	240	426	200	226	767	345	422
81	476	205	271	433	195	238	424	188	236	796	362	434
82	458	197	261	416	201	215	342	140	202	658	261	397
83	333	154	179	336	158	178	309	127	182	514	211	303
84	310	114	196	286	128	158	297	114	183	509	218	291
85～89	1,498	521	977	1,261	476	785	1,364	502	862	1,851	658	1,193
85	370	158	212	319	146	173	328	137	191	491	184	307
86	335	117	218	266	106	160	282	98	184	405	140	265
87	321	114	207	256	86	170	297	104	193	364	137	227
88	234	69	165	229	81	148	233	87	146	314	103	211
89	238	63	175	191	57	134	224	76	148	277	94	183
90～94	795	204	591	645	192	453	866	224	642	860	250	610
90	202	56	146	174	60	114	221	60	161	267	91	176
91	163	36	127	165	54	111	192	56	136	205	51	154
92	173	48	125	132	33	99	204	45	159	165	47	118
93	132	28	104	111	26	85	145	33	112	131	34	97
94	125	36	89	63	19	44	104	30	74	92	27	65
95～99	209	43	166	190	19	171	238	31	207	265	52	213
95	75	20	55	69	12	57	76	12	64	88	21	67
96	45	12	33	63	7	56	57	9	48	65	15	50
97	48	11	37	20	0	20	51	4	47	54	7	47
98	24	0	24	22	0	22	33	3	30	34	6	28
99	17	0	17	16	0	16	21	3	18	24	3	21
100～	18	2	16	13	0	13	34	3	31	32	0	32
年齢不詳	261	176	85	73	52	21	135	91	44	867	600	267

第17表 令和5年1月1日現在年齢別人口－県・地域・市町村－

その10

(単位：人)

年齢	行方市			鉾田市			つくばみらい市			小美玉市		
	総数	男	女	総数	男	女	総数	男	女	総数	男	女
総数	30,830	15,432	15,398	44,946	23,047	21,899	50,886	25,363	25,523	47,698	23,859	23,839
0～14	2,896	1,474	1,422	4,274	2,210	2,064	7,509	3,885	3,624	5,235	2,671	2,564
15～64	16,292	8,627	7,665	24,572	13,322	11,250	27,931	14,324	13,607	27,129	14,151	12,978
65～	11,638	5,328	6,310	15,515	7,257	8,258	13,256	5,959	7,297	14,872	6,779	8,093
0～14(%)	9.4	9.6	9.2	9.6	9.7	9.6	15.4	16.1	14.8	11.1	11.3	10.8
15～64(%)	52.9	55.9	49.8	55.4	58.5	52.2	57.4	59.3	55.5	57.4	60.0	54.9
65～(%)	37.8	34.5	41.0	35.0	31.8	38.3	27.2	24.7	29.7	31.5	28.7	34.2
0～4	694	370	324	1,093	553	540	2,214	1,177	1,037	1,483	763	720
0	116	64	52	192	108	84	406	220	186	253	137	116
1	114	64	50	224	128	96	422	217	205	292	133	159
2	154	77	77	231	110	121	465	246	219	292	148	144
3	151	79	72	205	100	105	435	227	208	316	163	153
4	159	86	73	241	107	134	486	267	219	330	182	148
5～9	1,008	509	499	1,461	779	682	2,772	1,444	1,328	1,752	860	892
5	183	109	74	261	139	122	505	276	229	305	145	160
6	187	88	99	293	157	136	537	270	267	375	186	189
7	199	95	104	314	179	135	573	301	272	402	196	206
8	229	119	110	309	155	154	589	315	274	344	185	159
9	210	98	112	284	149	135	568	282	286	326	148	178
10～14	1,194	595	599	1,720	878	842	2,523	1,264	1,259	2,000	1,048	952
10	222	109	113	347	159	188	611	299	312	388	196	192
11	224	107	117	306	167	139	508	254	254	386	224	162
12	237	133	104	346	171	175	493	256	237	398	208	190
13	268	136	132	337	183	154	471	243	228	419	217	202
14	243	110	133	384	198	186	440	212	228	409	203	206
15～19	1,298	649	649	1,931	988	943	2,012	1,048	964	2,304	1,177	1,127
15	239	119	120	377	190	187	453	234	219	428	211	217
16	283	149	134	394	201	193	422	228	194	476	244	232
17	270	139	131	379	197	182	412	214	198	435	218	217
18	258	125	133	376	182	194	354	180	174	447	229	218
19	248	117	131	405	218	187	371	192	179	518	275	243
20～24	1,146	640	506	2,162	1,297	865	1,798	926	872	2,241	1,219	1,022
20	276	133	143	408	235	173	354	167	187	464	253	211
21	224	122	102	420	228	192	350	178	172	473	254	219
22	242	132	110	469	273	196	365	184	181	467	260	207
23	209	136	73	398	259	139	338	184	154	419	222	197
24	195	117	78	467	302	165	391	213	178	418	230	188
25～29	1,037	589	448	2,165	1,367	798	1,985	990	995	2,181	1,171	1,010
25	203	117	86	436	278	158	318	150	168	431	230	201
26	210	118	92	429	287	142	400	206	194	410	215	195
27	196	105	91	432	287	145	372	185	187	434	238	196
28	214	117	97	413	241	172	414	204	210	423	239	184
29	214	132	82	455	274	181	481	245	236	483	249	234
30～34	1,223	687	536	2,083	1,216	867	2,506	1,250	1,256	2,194	1,181	1,013
30	211	125	86	422	260	162	455	225	230	437	237	200
31	228	117	111	392	237	155	471	237	234	449	254	195
32	257	130	127	433	239	194	531	255	276	449	244	205
33	249	145	104	398	239	159	501	264	237	398	209	189
34	278	170	108	438	241	197	548	269	279	461	237	224
35～39	1,630	854	776	2,404	1,292	1,112	3,417	1,719	1,698	2,581	1,373	1,208
35	303	158	145	419	234	185	632	314	318	510	279	231
36	314	183	131	492	265	227	700	344	356	472	236	236
37	322	153	169	510	285	225	627	336	291	534	280	254
38	347	176	171	477	257	220	726	358	368	517	296	221
39	344	184	160	506	251	255	732	367	365	548	282	266
40～44	1,800	988	812	2,526	1,345	1,181	3,850	1,964	1,886	2,878	1,522	1,356
40	349	192	157	515	281	234	725	355	370	515	278	237
41	345	182	163	512	267	245	760	390	370	527	263	264
42	382	205	177	485	271	214	792	429	363	560	291	269
43	369	202	167	504	254	250	807	412	395	632	348	284
44	355	207	148	510	272	238	766	378	388	644	342	302
45～49	1,960	1,049	911	2,848	1,524	1,324	3,967	2,106	1,861	3,423	1,797	1,626
45	372	191	181	537	300	237	796	434	362	612	334	278
46	385	214	171	560	299	261	815	426	389	651	339	312
47	372	194	178	570	311	259	782	395	387	702	358	344
48	414	237	177	572	292	280	799	431	368	743	409	334
49	417	213	204	609	322	287	775	420	355	715	357	358

(単位：人)

年齢	行方市			銚田市			つくばみらい市			小美玉市		
	総数	男	女	総数	男	女	総数	男	女	総数	男	女
50～54	1,923	1,018	905	2,834	1,490	1,344	3,358	1,800	1,558	3,365	1,745	1,620
50	417	236	181	588	304	284	763	409	354	710	360	350
51	382	204	178	550	306	244	743	408	335	715	368	347
52	397	217	180	585	312	273	622	330	292	703	389	314
53	342	181	161	521	258	263	630	327	303	625	320	305
54	385	180	205	590	310	280	600	326	274	612	308	304
55～59	1,903	997	906	2,656	1,327	1,329	2,584	1,344	1,240	2,907	1,415	1,492
55	412	223	189	599	291	308	621	344	277	651	329	322
56	280	152	128	354	181	173	426	212	214	427	206	221
57	380	193	187	578	291	287	525	271	254	580	294	286
58	385	191	194	566	281	285	502	262	240	638	286	352
59	446	238	208	559	283	276	510	255	255	611	300	311
60～64	2,372	1,156	1,216	2,963	1,476	1,487	2,454	1,177	1,277	3,055	1,551	1,504
60	421	192	229	537	245	292	482	225	257	581	295	286
61	450	222	228	568	279	289	431	212	219	591	293	298
62	487	229	258	573	289	284	506	231	275	600	309	291
63	502	259	243	627	334	293	526	253	273	620	329	291
64	512	254	258	658	329	329	509	256	253	663	325	338
65～69	2,872	1,465	1,407	3,611	1,889	1,722	2,756	1,318	1,438	3,414	1,707	1,707
65	508	254	254	643	316	327	440	217	223	624	312	312
66	565	287	278	678	355	323	516	241	275	718	355	363
67	615	342	273	750	406	344	571	273	298	670	335	335
68	594	299	295	797	426	371	607	292	315	658	333	325
69	590	283	307	743	386	357	622	295	327	744	372	372
70～74	3,025	1,532	1,493	4,286	2,119	2,167	3,709	1,703	2,006	3,972	1,931	2,041
70	560	285	275	826	411	415	641	303	338	761	358	403
71	587	305	282	842	417	425	669	300	369	769	375	394
72	610	284	326	871	420	451	767	349	418	828	422	406
73	621	305	316	930	463	467	819	366	453	852	413	439
74	647	353	294	817	408	409	813	385	428	762	363	399
75～79	1,935	955	980	2,881	1,379	1,502	2,990	1,414	1,576	2,857	1,322	1,535
75	557	294	263	798	389	409	800	371	429	782	356	426
76	370	185	185	537	264	273	547	252	295	547	255	292
77	278	133	145	427	218	209	457	207	250	478	233	245
78	371	174	197	582	278	304	549	275	274	500	226	274
79	359	169	190	537	230	307	637	309	328	550	252	298
80～84	1,511	659	852	2,225	1,035	1,190	1,974	906	1,068	2,181	988	1,193
80	348	148	200	564	303	261	486	217	269	464	219	245
81	330	155	175	479	232	247	480	216	264	515	250	265
82	321	140	181	432	185	247	398	187	211	458	202	256
83	253	104	149	380	149	231	331	151	180	384	165	219
84	259	112	147	370	166	204	279	135	144	360	152	208
85～89	1,344	463	881	1,467	549	918	1,125	437	688	1,457	558	899
85	327	124	203	408	151	257	318	132	186	351	146	205
86	258	87	171	264	121	143	266	108	158	317	121	196
87	275	93	182	313	114	199	219	83	136	286	118	168
88	257	76	181	261	90	171	169	60	109	266	93	173
89	227	83	144	221	73	148	153	54	99	237	80	157
90～94	760	214	546	833	242	591	556	165	391	761	224	537
90	232	75	157	249	95	154	173	54	119	189	57	132
91	179	56	123	170	50	120	125	39	86	166	54	112
92	149	37	112	168	37	131	91	24	67	179	59	120
93	97	19	78	119	31	88	91	28	63	114	32	82
94	103	27	76	127	29	98	76	20	56	113	22	91
95～99	183	37	146	199	39	160	130	16	114	197	42	155
95	73	16	57	81	17	64	40	3	37	74	14	60
96	54	9	45	45	10	35	35	5	30	49	13	36
97	29	8	21	30	3	27	20	2	18	42	9	33
98	22	4	18	25	9	16	23	3	20	16	1	15
99	5	0	5	18	0	18	12	3	9	16	5	11
100～	8	3	5	13	5	8	16	0	16	33	7	26
年齢不詳	4	3	1	585	258	327	2,190	1,195	995	462	258	204

第17表 令和5年1月1日現在年齢別人口－県・地域・市町村－

その11

(単位：人)

年齢	東茨城郡			茨城町			大洗町			城里町		
	総数	男	女	総数	男	女	総数	男	女	総数	男	女
総数	63,058	31,282	31,776	30,434	15,083	15,351	15,135	7,544	7,591	17,489	8,655	8,834
0～14	5,848	3,052	2,796	3,033	1,577	1,456	1,354	699	655	1,461	776	685
15～64	33,673	17,597	16,076	16,218	8,521	7,697	8,368	4,423	3,945	9,087	4,653	4,434
65～	23,226	10,454	12,772	11,076	4,928	6,148	5,227	2,311	2,916	6,923	3,215	3,708
0～14(%)	9.3	9.8	8.8	10.0	10.5	9.5	9.1	9.4	8.7	8.4	9.0	7.8
15～64(%)	53.7	56.6	50.8	53.5	56.7	50.3	56.0	59.5	52.5	52.0	53.8	50.2
65～(%)	37.0	33.6	40.4	36.5	32.8	40.2	35.0	31.1	38.8	39.6	37.2	42.0
0～4	1,469	767	702	794	413	381	318	162	156	357	192	165
0	252	132	120	144	76	68	49	27	22	59	29	30
1	270	132	138	145	66	79	54	31	23	71	35	36
2	321	177	144	163	87	76	78	37	41	80	53	27
3	296	152	144	159	85	74	67	31	36	70	36	34
4	330	174	156	183	99	84	70	36	34	77	39	38
5～9	2,006	1,009	997	1,053	516	537	470	241	229	483	252	231
5	378	186	192	206	96	110	76	41	35	96	49	47
6	378	211	167	198	114	84	92	52	40	88	45	43
7	415	190	225	204	90	114	111	49	62	100	51	49
8	421	217	204	236	126	110	90	42	48	95	49	46
9	414	205	209	209	90	119	101	57	44	104	58	46
10～14	2,373	1,276	1,097	1,186	648	538	566	296	270	621	332	289
10	453	246	207	214	127	87	117	58	59	122	61	61
11	438	235	203	212	115	97	111	58	53	115	62	53
12	459	251	208	238	126	112	107	60	47	114	65	49
13	501	277	224	243	134	109	110	61	49	148	82	66
14	522	267	255	279	146	133	121	59	62	122	62	60
15～19	2,878	1,507	1,371	1,402	745	657	762	391	371	714	371	343
15	550	273	277	272	138	134	137	62	75	141	73	68
16	578	306	272	277	156	121	160	74	86	141	76	65
17	551	301	250	258	136	122	149	85	64	144	80	64
18	545	288	257	237	116	121	173	100	73	135	72	63
19	654	339	315	358	199	159	143	70	73	153	70	83
20～24	2,445	1,355	1,090	1,237	747	490	620	311	309	588	297	291
20	584	315	269	288	173	115	144	70	74	152	72	80
21	515	298	217	283	177	106	112	59	53	120	62	58
22	471	266	205	235	145	90	121	67	54	115	54	61
23	461	262	199	235	148	87	124	58	66	102	56	46
24	414	214	200	196	104	92	119	57	62	99	53	46
25～29	2,241	1,252	989	1,087	612	475	592	335	257	562	305	257
25	416	229	187	200	115	85	122	68	54	94	46	48
26	439	255	184	227	138	89	106	64	42	106	53	53
27	468	263	205	222	121	101	129	75	54	117	67	50
28	475	277	198	236	135	101	116	63	53	123	79	44
29	443	228	215	202	103	99	119	65	54	122	60	62
30～34	2,413	1,334	1,079	1,183	643	540	590	344	246	640	347	293
30	446	235	211	212	110	102	125	70	55	109	55	54
31	450	265	185	228	129	99	109	76	33	113	60	53
32	465	255	210	214	112	102	117	68	49	134	75	59
33	504	295	209	256	148	108	117	70	47	131	77	54
34	548	284	264	273	144	129	122	60	62	153	80	73
35～39	3,024	1,597	1,427	1,574	836	738	714	371	343	736	390	346
35	586	309	277	344	184	160	123	58	65	119	67	52
36	561	308	253	301	166	135	128	71	57	132	71	61
37	590	320	270	287	162	125	150	77	73	153	81	72
38	625	323	302	317	163	154	154	82	72	154	78	76
39	662	337	325	325	161	164	159	83	76	178	93	85
40～44	3,468	1,800	1,668	1,753	906	847	866	461	405	849	433	416
40	657	353	304	340	185	155	148	79	69	169	89	80
41	656	343	313	347	185	162	148	83	65	161	75	86
42	708	370	338	355	186	169	179	87	92	174	97	77
43	699	348	351	342	166	176	190	98	92	167	84	83
44	748	386	362	369	184	185	201	114	87	178	88	90
45～49	4,255	2,237	2,018	2,093	1,093	1,000	1,068	568	500	1,094	576	518
45	806	398	408	404	195	209	212	105	107	190	98	92
46	822	413	409	436	208	228	188	95	93	198	110	88
47	823	460	363	402	229	173	193	106	87	228	125	103
48	896	498	398	443	248	195	237	136	101	216	114	102
49	908	468	440	408	213	195	238	126	112	262	129	133

(単位：人)

年齢	東茨城郡			茨城町			大洗町			城里町		
	総数	男	女	総数	男	女	総数	男	女	総数	男	女
50～54	4,259	2,209	2,050	2,015	1,054	961	1,027	553	474	1,217	602	615
50	847	415	432	417	207	210	200	100	100	230	108	122
51	877	485	392	405	226	179	222	130	92	250	129	121
52	841	440	401	399	218	181	188	95	93	254	127	127
53	851	428	423	387	180	207	221	121	100	243	127	116
54	843	441	402	407	223	184	196	107	89	240	111	129
55～59	4,132	2,031	2,101	1,854	900	954	1,049	535	514	1,229	596	633
55	926	473	453	429	223	206	235	110	125	262	140	122
56	667	309	358	281	125	156	179	92	87	207	92	115
57	874	427	447	420	199	221	213	115	98	241	113	128
58	853	423	430	368	172	196	225	116	109	260	135	125
59	812	399	413	356	181	175	197	102	95	259	116	143
60～64	4,558	2,275	2,283	2,020	985	1,035	1,080	554	526	1,458	736	722
60	811	403	408	363	187	176	196	91	105	252	125	127
61	873	439	434	406	197	209	207	104	103	260	138	122
62	919	459	460	384	172	212	241	135	106	294	152	142
63	1,032	519	513	445	215	230	241	133	108	346	171	175
64	923	455	468	422	214	208	195	91	104	306	150	156
65～69	5,431	2,702	2,729	2,498	1,190	1,308	1,196	606	590	1,737	906	831
65	966	506	460	427	215	212	216	121	95	323	170	153
66	1,059	527	532	468	222	246	246	135	111	345	170	175
67	1,163	551	612	535	241	294	259	119	140	369	191	178
68	1,142	560	582	515	240	275	249	118	131	378	202	176
69	1,101	558	543	553	272	281	226	113	113	322	173	149
70～74	6,059	2,974	3,085	2,934	1,418	1,516	1,345	640	705	1,780	916	864
70	1,164	589	575	562	280	282	239	116	123	363	193	170
71	1,234	587	647	597	287	310	265	115	150	372	185	187
72	1,226	611	615	598	285	313	268	137	131	360	189	171
73	1,260	632	628	612	307	305	295	146	149	353	179	174
74	1,175	555	620	565	259	306	278	126	152	332	170	162
75～79	4,098	1,898	2,200	2,012	937	1,075	944	428	516	1,142	533	609
75	1,100	542	558	568	278	290	251	123	128	281	141	140
76	754	381	373	340	177	163	185	89	96	229	115	114
77	634	285	349	302	139	163	140	64	76	192	82	110
78	803	340	463	407	178	229	173	71	102	223	91	132
79	807	350	457	395	165	230	195	81	114	217	104	113
80～84	3,369	1,497	1,872	1,609	708	901	774	332	442	986	457	529
80	809	377	432	390	184	206	201	89	112	218	104	114
81	745	344	401	343	152	191	168	80	88	234	112	122
82	721	326	395	351	158	193	153	64	89	217	104	113
83	568	232	336	286	113	173	134	55	79	148	64	84
84	526	218	308	239	101	138	118	44	74	169	73	96
85～89	2,373	889	1,484	1,120	443	677	578	199	379	675	247	428
85	551	209	342	258	115	143	144	42	102	149	52	97
86	488	195	293	250	102	148	101	44	57	137	49	88
87	489	186	303	225	82	143	120	46	74	144	58	86
88	455	166	289	196	74	122	121	39	82	138	53	85
89	390	133	257	191	70	121	92	28	64	107	35	72
90～94	1,418	409	1,009	685	199	486	296	87	209	437	123	314
90	365	121	244	188	62	126	81	25	56	96	34	62
91	353	100	253	164	49	115	72	23	49	117	28	89
92	275	76	199	129	30	99	54	12	42	92	34	58
93	223	63	160	101	33	68	49	15	34	73	15	58
94	202	49	153	103	25	78	40	12	28	59	12	47
95～99	430	78	352	192	31	161	87	18	69	151	29	122
95	152	30	122	73	12	61	36	7	29	43	11	32
96	113	21	92	59	9	50	19	3	16	35	9	26
97	77	11	66	25	0	25	20	5	15	32	6	26
98	54	10	44	23	8	15	10	1	9	21	1	20
99	34	6	28	12	2	10	2	2	0	20	2	18
100～	48	7	41	26	2	24	7	1	6	15	4	11
年齢不詳	311	179	132	107	57	50	186	111	75	18	11	7

第17表 令和5年1月1日現在年齢別人口—県・地域・市町村—

その12

(単位：人)

年齢	那珂郡			東海村			久慈郡			大子町		
	総数	男	女	総数	男	女	総数	男	女	総数	男	女
総数	37,958	19,301	18,657	37,958	19,301	18,657	14,806	7,287	7,519	14,806	7,287	7,519
0～14	5,168	2,706	2,462	5,168	2,706	2,462	1,021	522	499	1,021	522	499
15～64	22,866	12,059	10,807	22,866	12,059	10,807	6,573	3,486	3,087	6,573	3,486	3,087
65～	9,530	4,293	5,237	9,530	4,293	5,237	7,187	3,268	3,919	7,187	3,268	3,919
0～14(%)	13.8	14.2	13.3	13.8	14.2	13.3	6.9	7.2	6.6	6.9	7.2	6.6
15～64(%)	60.9	63.3	58.4	60.9	63.3	58.4	44.5	47.9	41.1	44.5	47.9	41.1
65～(%)	25.4	22.5	28.3	25.4	22.5	28.3	48.6	44.9	52.2	48.6	44.9	52.2
0～4	1,417	732	685	1,417	732	685	234	110	124	234	110	124
0	250	134	116	250	134	116	42	19	23	42	19	23
1	262	130	132	262	130	132	47	22	25	47	22	25
2	288	147	141	288	147	141	46	21	25	46	21	25
3	320	166	154	320	166	154	39	24	15	39	24	15
4	297	155	142	297	155	142	60	24	36	60	24	36
5～9	1,732	902	830	1,732	902	830	322	162	160	322	162	160
5	312	159	153	312	159	153	60	27	33	60	27	33
6	355	177	178	355	177	178	48	27	21	48	27	21
7	336	177	159	336	177	159	79	41	38	79	41	38
8	341	183	158	341	183	158	70	39	31	70	39	31
9	388	206	182	388	206	182	65	28	37	65	28	37
10～14	2,019	1,072	947	2,019	1,072	947	465	250	215	465	250	215
10	413	221	192	413	221	192	80	37	43	80	37	43
11	387	185	202	387	185	202	96	55	41	96	55	41
12	421	225	196	421	225	196	100	56	44	100	56	44
13	398	210	188	398	210	188	91	44	47	91	44	47
14	400	231	169	400	231	169	98	58	40	98	58	40
15～19	2,007	1,028	979	2,007	1,028	979	521	270	251	521	270	251
15	395	197	198	395	197	198	118	64	54	118	64	54
16	424	213	211	424	213	211	96	52	44	96	52	44
17	395	199	196	395	199	196	111	53	58	111	53	58
18	413	229	184	413	229	184	103	55	48	103	55	48
19	380	190	190	380	190	190	93	46	47	93	46	47
20～24	1,563	840	723	1,563	840	723	304	168	136	304	168	136
20	368	200	168	368	200	168	73	43	30	73	43	30
21	311	163	148	311	163	148	64	38	26	64	38	26
22	300	155	145	300	155	145	55	29	26	55	29	26
23	288	154	134	288	154	134	41	22	19	41	22	19
24	296	168	128	296	168	128	71	36	35	71	36	35
25～29	1,734	1,015	719	1,734	1,015	719	299	163	136	299	163	136
25	321	192	129	321	192	129	51	27	24	51	27	24
26	341	200	141	341	200	141	46	29	17	46	29	17
27	330	182	148	330	182	148	60	32	28	60	32	28
28	395	249	146	395	249	146	74	42	32	74	42	32
29	347	192	155	347	192	155	68	33	35	68	33	35
30～34	1,931	1,051	880	1,931	1,051	880	411	236	175	411	236	175
30	358	191	167	358	191	167	66	41	25	66	41	25
31	400	215	185	400	215	185	79	42	37	79	42	37
32	363	219	144	363	219	144	79	40	39	79	40	39
33	402	218	184	402	218	184	96	56	40	96	56	40
34	408	208	200	408	208	200	91	57	34	91	57	34
35～39	2,255	1,161	1,094	2,255	1,161	1,094	582	302	280	582	302	280
35	475	239	236	475	239	236	115	57	58	115	57	58
36	488	264	224	488	264	224	107	64	43	107	64	43
37	434	220	214	434	220	214	111	54	57	111	54	57
38	430	210	220	430	210	220	126	65	61	126	65	61
39	428	228	200	428	228	200	123	62	61	123	62	61
40～44	2,439	1,241	1,198	2,439	1,241	1,198	640	350	290	640	350	290
40	433	240	193	433	240	193	100	57	43	100	57	43
41	460	222	238	460	222	238	128	71	57	128	71	57
42	485	238	247	485	238	247	127	60	67	127	60	67
43	523	271	252	523	271	252	142	88	54	142	88	54
44	538	270	268	538	270	268	143	74	69	143	74	69
45～49	3,141	1,605	1,536	3,141	1,605	1,536	754	404	350	754	404	350
45	558	274	284	558	274	284	156	76	80	156	76	80
46	570	301	269	570	301	269	149	83	66	149	83	66
47	610	312	298	610	312	298	146	70	76	146	70	76
48	688	354	334	688	354	334	139	81	58	139	81	58
49	715	364	351	715	364	351	164	94	70	164	94	70

(単位：人)

年齢	那珂郡			東海村			久慈郡			大子町		
	総数	男	女	総数	男	女	総数	男	女	総数	男	女
50～54	3,315	1,725	1,590	3,315	1,725	1,590	755	386	369	755	386	369
50	703	364	339	703	364	339	142	71	71	142	71	71
51	691	379	312	691	379	312	161	85	76	161	85	76
52	681	344	337	681	344	337	144	77	67	144	77	67
53	619	324	295	619	324	295	153	73	80	153	73	80
54	621	314	307	621	314	307	155	80	75	155	80	75
55～59	2,518	1,361	1,157	2,518	1,361	1,157	977	501	476	977	501	476
55	657	345	312	657	345	312	217	110	107	217	110	107
56	419	219	200	419	219	200	165	75	90	165	75	90
57	507	272	235	507	272	235	190	94	96	190	94	96
58	486	271	215	486	271	215	213	113	100	213	113	100
59	449	254	195	449	254	195	192	109	83	192	109	83
60～64	1,963	1,032	931	1,963	1,032	931	1,330	706	624	1,330	706	624
60	418	234	184	418	234	184	221	119	102	221	119	102
61	384	199	185	384	199	185	230	127	103	230	127	103
62	389	211	178	389	211	178	283	147	136	283	147	136
63	400	205	195	400	205	195	313	158	155	313	158	155
64	372	183	189	372	183	189	283	155	128	283	155	128
65～69	1,795	889	906	1,795	889	906	1,636	843	793	1,636	843	793
65	332	176	156	332	176	156	301	146	155	301	146	155
66	350	163	187	350	163	187	332	169	163	332	169	163
67	350	177	173	350	177	173	293	159	134	293	159	134
68	358	177	181	358	177	181	341	182	159	341	182	159
69	405	196	209	405	196	209	369	187	182	369	187	182
70～74	2,288	987	1,301	2,288	987	1,301	1,759	917	842	1,759	917	842
70	391	200	191	391	200	191	341	170	171	341	170	171
71	395	170	225	395	170	225	388	195	193	388	195	193
72	436	184	252	436	184	252	333	183	150	333	183	150
73	541	221	320	541	221	320	363	192	171	363	192	171
74	525	212	313	525	212	313	334	177	157	334	177	157
75～79	2,154	990	1,164	2,154	990	1,164	1,106	550	556	1,106	550	556
75	515	235	280	515	235	280	320	141	179	320	141	179
76	378	171	207	378	171	207	187	105	82	187	105	82
77	356	153	203	356	153	203	161	81	80	161	81	80
78	440	211	229	440	211	229	212	113	99	212	113	99
79	465	220	245	465	220	245	226	110	116	226	110	116
80～84	1,806	875	931	1,806	875	931	1,053	464	589	1,053	464	589
80	442	232	210	442	232	210	212	102	110	212	102	110
81	410	197	213	410	197	213	234	99	135	234	99	135
82	374	170	204	374	170	204	226	120	106	226	120	106
83	301	141	160	301	141	160	194	73	121	194	73	121
84	279	135	144	279	135	144	187	70	117	187	70	117
85～89	939	398	541	939	398	541	868	322	546	868	322	546
85	263	122	141	263	122	141	189	75	114	189	75	114
86	204	91	113	204	91	113	202	83	119	202	83	119
87	195	78	117	195	78	117	177	65	112	177	65	112
88	148	59	89	148	59	89	153	59	94	153	59	94
89	129	48	81	129	48	81	147	40	107	147	40	107
90～94	401	127	274	401	127	274	553	145	408	553	145	408
90	107	39	68	107	39	68	137	38	99	137	38	99
91	92	30	62	92	30	62	126	26	100	126	26	100
92	74	23	51	74	23	51	129	39	90	129	39	90
93	81	26	55	81	26	55	79	21	58	79	21	58
94	47	9	38	47	9	38	82	21	61	82	21	61
95～99	127	24	103	127	24	103	190	26	164	190	26	164
95	47	10	37	47	10	37	60	9	51	60	9	51
96	22	4	18	22	4	18	57	12	45	57	12	45
97	26	5	21	26	5	21	28	4	24	28	4	24
98	13	3	10	13	3	10	32	0	32	32	0	32
99	19	2	17	19	2	17	13	1	12	13	1	12
100～	20	3	17	20	3	17	22	1	21	22	1	21
年齢不詳	394	243	151	394	243	151	25	11	14	25	11	14



第17表 令和5年1月1日現在年齢別人口－県・地域・市町村－

その13

(単位：人)

年齢	稲敷郡			美浦村			阿見町			河内町		
	総数	男	女	総数	男	女	総数	男	女	総数	男	女
総数	71,632	35,916	35,716	14,124	7,234	6,890	49,776	24,887	24,889	7,732	3,795	3,937
0～14	7,879	4,043	3,836	1,276	680	596	6,056	3,088	2,968	547	275	272
15～64	41,309	21,684	19,625	8,082	4,413	3,669	29,225	15,165	14,060	4,002	2,106	1,896
65～	21,552	9,647	11,905	4,738	2,131	2,607	13,637	6,106	7,531	3,177	1,410	1,767
0～14(%)	11.1	11.4	10.8	9.1	9.4	8.7	12.4	12.7	12.1	7.1	7.3	6.9
15～64(%)	58.4	61.3	55.5	57.3	61.1	53.4	59.7	62.3	57.2	51.8	55.6	48.2
65～(%)	30.5	27.3	33.7	33.6	29.5	37.9	27.9	25.1	30.7	41.1	37.2	44.9
0～4	2,294	1,175	1,119	336	185	151	1,809	922	887	149	68	81
0	410	197	213	58	35	23	322	151	171	30	11	19
1	471	256	215	72	43	29	373	201	172	26	12	14
2	468	234	234	67	30	37	365	185	180	36	19	17
3	452	235	217	72	39	33	356	184	172	24	12	12
4	493	253	240	67	38	29	393	201	192	33	14	19
5～9	2,720	1,419	1,301	430	225	205	2,118	1,090	1,028	172	104	68
5	512	262	250	73	39	34	408	204	204	31	19	12
6	579	303	276	83	46	37	450	229	221	46	28	18
7	520	284	236	91	51	40	400	215	185	29	18	11
8	582	298	284	92	43	49	458	239	219	32	16	16
9	527	272	255	91	46	45	402	203	199	34	23	11
10～14	2,865	1,449	1,416	510	270	240	2,129	1,076	1,053	226	103	123
10	569	303	266	97	51	46	439	228	211	33	24	9
11	543	267	276	105	58	47	400	190	210	38	19	19
12	559	267	292	79	40	39	424	206	218	56	21	35
13	611	314	297	114	59	55	446	236	210	51	19	32
14	583	298	285	115	62	53	420	216	204	48	20	28
15～19	3,116	1,594	1,522	632	323	309	2,218	1,138	1,080	266	133	133
15	581	295	286	131	60	71	405	216	189	45	19	26
16	644	328	316	124	65	59	468	234	234	52	29	23
17	573	306	267	120	68	52	409	217	192	44	21	23
18	666	338	328	128	65	63	469	240	229	69	33	36
19	652	327	325	129	65	64	467	231	236	56	31	25
20～24	3,705	1,864	1,841	545	292	253	2,856	1,411	1,445	304	161	143
20	724	378	346	133	54	79	527	285	242	64	39	25
21	789	402	387	119	64	55	604	304	300	66	34	32
22	744	341	403	101	49	52	585	263	322	58	29	29
23	778	403	375	108	71	37	607	303	304	63	29	34
24	670	340	330	84	54	30	533	256	277	53	30	23
25～29	3,272	1,800	1,472	554	330	224	2,471	1,335	1,136	247	135	112
25	622	351	271	104	59	45	476	271	205	42	21	21
26	648	351	297	102	62	40	501	259	242	45	30	15
27	652	371	281	123	71	52	477	268	209	52	32	20
28	685	375	310	129	81	48	499	264	235	57	30	27
29	665	352	313	96	57	39	518	273	245	51	22	29
30～34	3,457	1,865	1,592	593	357	236	2,595	1,359	1,236	269	149	120
30	655	333	322	128	74	54	488	242	246	39	17	22
31	667	367	300	120	80	40	492	252	240	55	35	20
32	691	389	302	110	64	46	527	292	235	54	33	21
33	690	369	321	102	66	36	525	271	254	63	32	31
34	754	407	347	133	73	60	563	302	261	58	32	26
35～39	4,040	2,194	1,846	764	443	321	2,979	1,582	1,397	297	169	128
35	777	417	360	155	85	70	563	302	261	59	30	29
36	789	444	345	135	87	48	596	327	269	58	30	28
37	792	432	360	141	78	63	586	314	272	65	40	25
38	847	450	397	191	108	83	597	309	288	59	33	26
39	835	451	384	142	85	57	637	330	307	56	36	20
40～44	4,421	2,384	2,037	872	497	375	3,193	1,696	1,497	356	191	165
40	845	442	403	160	87	73	624	325	299	61	30	31
41	856	483	373	155	102	53	632	341	291	69	40	29
42	858	465	393	198	109	89	594	318	276	66	38	28
43	916	494	422	185	108	77	658	352	306	73	34	39
44	946	500	446	174	91	83	685	360	325	87	49	38
45～49	5,333	2,825	2,508	1,038	578	460	3,858	2,005	1,853	437	242	195
45	973	497	476	199	114	85	711	348	363	63	35	28
46	993	550	443	194	121	73	705	379	326	94	50	44
47	1,091	574	517	208	106	102	797	414	383	86	54	32
48	1,102	590	512	204	116	88	797	420	377	101	54	47
49	1,174	614	560	233	121	112	848	444	404	93	49	44

(単位：人)

年齢	稲敷郡			美浦村			阿見町			河内町		
	総数	男	女	総数	男	女	総数	男	女	総数	男	女
50～54	5,235	2,754	2,481	1,084	595	489	3,568	1,867	1,701	583	292	291
50	1,117	597	520	239	129	110	762	406	356	116	62	54
51	1,072	584	488	207	126	81	747	390	357	118	68	50
52	1,097	576	521	243	114	129	729	390	339	125	72	53
53	936	466	470	170	90	80	657	335	322	109	41	68
54	1,013	531	482	225	136	89	673	346	327	115	49	66
55～59	4,399	2,241	2,158	1,019	506	513	2,797	1,435	1,362	583	300	283
55	1,035	534	501	209	118	91	703	356	347	123	60	63
56	691	373	318	148	69	79	452	255	197	91	49	42
57	943	474	469	230	112	118	586	299	287	127	63	64
58	864	440	424	210	103	107	533	269	264	121	68	53
59	866	420	446	222	104	118	523	256	267	121	60	61
60～64	4,331	2,163	2,168	981	492	489	2,690	1,337	1,353	660	334	326
60	819	407	412	169	93	76	529	260	269	121	54	67
61	832	407	425	186	84	102	507	252	255	139	71	68
62	891	449	442	233	116	117	531	265	266	127	68	59
63	940	465	475	209	106	103	585	293	292	146	66	80
64	849	435	414	184	93	91	538	267	271	127	75	52
65～69	4,701	2,327	2,374	1,049	532	517	3,012	1,473	1,539	640	322	318
65	861	396	465	183	93	90	552	243	309	126	60	66
66	933	483	450	199	104	95	610	323	287	124	56	68
67	983	490	493	230	108	122	612	300	312	141	82	59
68	898	444	454	191	103	88	597	287	310	110	54	56
69	1,026	514	512	246	124	122	641	320	321	139	70	69
70～74	5,746	2,746	3,000	1,251	607	644	3,671	1,733	1,938	824	406	418
70	1,075	524	551	234	120	114	689	331	358	152	73	79
71	1,091	549	542	237	119	118	700	356	344	154	74	80
72	1,137	524	613	268	131	137	703	311	392	166	82	84
73	1,235	592	643	249	119	130	794	380	414	192	93	99
74	1,208	557	651	263	118	145	785	355	430	160	84	76
75～79	4,365	2,064	2,301	944	439	505	2,872	1,355	1,517	549	270	279
75	1,192	572	620	253	114	139	782	369	413	157	89	68
76	814	394	420	173	89	84	550	264	286	91	41	50
77	713	333	380	154	69	85	474	223	251	85	41	44
78	816	382	434	195	96	99	523	245	278	98	41	57
79	830	383	447	169	71	98	543	254	289	118	58	60
80～84	3,275	1,403	1,872	725	305	420	2,046	884	1,162	504	214	290
80	794	339	455	156	67	89	539	235	304	99	37	62
81	719	327	392	165	70	95	439	199	240	115	58	57
82	674	314	360	141	65	76	411	184	227	122	65	57
83	578	240	338	149	70	79	347	144	203	82	26	56
84	510	183	327	114	33	81	310	122	188	86	28	58
85～89	2,137	774	1,363	486	184	302	1,250	441	809	401	149	252
85	529	225	304	121	52	69	306	126	180	102	47	55
86	467	168	299	100	42	58	281	92	189	86	34	52
87	464	175	289	109	42	67	261	99	162	94	34	60
88	363	109	254	71	24	47	227	67	160	65	18	47
89	314	97	217	85	24	61	175	57	118	54	16	38
90～94	999	273	726	219	54	165	582	178	404	198	41	157
90	278	73	205	73	12	61	146	47	99	59	14	45
91	233	69	164	48	15	33	132	40	92	53	14	39
92	191	47	144	39	7	32	118	32	86	34	8	26
93	160	47	113	37	11	26	102	36	66	21	0	21
94	137	37	100	22	9	13	84	23	61	31	5	26
95～99	298	56	242	61	8	53	180	40	140	57	8	49
95	90	17	73	11	1	10	60	12	48	19	4	15
96	89	18	71	22	5	17	52	13	39	15	0	15
97	63	13	50	14	1	13	31	8	23	18	4	14
98	27	4	23	9	1	8	15	2	13	3	1	2
99	29	4	25	5	0	5	22	5	17	2	-1	3
100～	31	4	27	3	2	1	24	2	22	4	0	4
年齢不詳	892	542	350	28	10	18	858	528	330	6	4	2

第17表 令和5年1月1日現在年齢別人口—県・地域・市町村—

その14

(単位：人)

年齢	結城郡			八千代町			猿島郡			五霞町		
	総数	男	女	総数	男	女	総数	男	女	総数	男	女
総数	20,467	10,647	9,820	20,467	10,647	9,820	31,729	16,035	15,694	7,799	3,914	3,885
0～14	2,209	1,143	1,066	2,209	1,143	1,066	3,489	1,769	1,720	655	346	309
15～64	11,608	6,434	5,174	11,608	6,434	5,174	18,119	9,562	8,557	4,273	2,207	2,066
65～	6,566	3,006	3,560	6,566	3,006	3,560	9,915	4,599	5,316	2,784	1,340	1,444
0～14(%)	10.8	10.8	10.9	10.8	10.8	10.9	11.1	11.1	11.0	8.5	8.9	8.1
15～64(%)	56.9	60.8	52.8	56.9	60.8	52.8	57.5	60.0	54.9	55.4	56.7	54.1
65～(%)	32.2	28.4	36.3	32.2	28.4	36.3	31.5	28.9	34.1	36.1	34.4	37.8
0～4	595	304	291	595	304	291	953	503	450	138	70	68
0	87	45	42	87	45	42	159	80	79	21	9	12
1	103	50	53	103	50	53	187	103	84	27	16	11
2	133	63	70	133	63	70	187	97	90	25	13	12
3	124	65	59	124	65	59	222	112	110	32	16	16
4	148	81	67	148	81	67	198	111	87	33	16	17
5～9	773	399	374	773	399	374	1,237	612	625	248	125	123
5	136	73	63	136	73	63	222	109	113	37	18	19
6	144	72	72	144	72	72	238	111	127	51	24	27
7	168	92	76	168	92	76	232	124	108	49	25	24
8	163	80	83	163	80	83	242	116	126	43	24	19
9	162	82	80	162	82	80	303	152	151	68	34	34
10～14	841	440	401	841	440	401	1,299	654	645	269	151	118
10	148	78	70	148	78	70	233	119	114	43	26	17
11	176	89	87	176	89	87	265	141	124	53	31	22
12	172	86	86	172	86	86	259	123	136	54	28	26
13	167	90	77	167	90	77	270	142	128	69	41	28
14	178	97	81	178	97	81	272	129	143	50	25	25
15～19	988	551	437	988	551	437	1,433	721	712	301	143	158
15	199	104	95	199	104	95	266	130	136	62	26	36
16	167	81	86	167	81	86	261	122	139	63	28	35
17	199	115	84	199	115	84	312	172	140	64	35	29
18	207	118	89	207	118	89	275	141	134	57	27	30
19	216	133	83	216	133	83	319	156	163	55	27	28
20～24	1,138	688	450	1,138	688	450	1,417	720	697	327	152	175
20	235	132	103	235	132	103	305	154	151	66	33	33
21	241	131	110	241	131	110	282	149	133	62	26	36
22	250	160	90	250	160	90	304	147	157	77	39	38
23	247	159	88	247	159	88	260	133	127	53	26	27
24	165	106	59	165	106	59	266	137	129	69	28	41
25～29	935	583	352	935	583	352	1,492	836	656	285	153	132
25	183	113	70	183	113	70	305	175	130	81	43	38
26	199	122	77	199	122	77	276	161	115	44	29	15
27	196	125	71	196	125	71	317	167	150	55	24	31
28	195	120	75	195	120	75	308	169	139	61	31	30
29	162	103	59	162	103	59	286	164	122	44	26	18
30～34	949	588	381	949	588	381	1,481	819	662	282	156	126
30	196	122	74	196	122	74	270	157	113	52	35	17
31	169	96	73	169	96	73	287	162	125	56	28	28
32	206	134	72	206	134	72	283	152	131	46	29	17
33	191	106	85	191	106	85	317	170	147	68	32	36
34	187	110	77	187	110	77	324	178	146	60	32	28
35～39	1,125	627	498	1,125	627	498	1,672	882	790	373	196	177
35	190	110	80	190	110	80	326	187	139	72	40	32
36	220	123	97	220	123	97	299	163	136	76	34	42
37	228	133	95	228	133	95	315	159	156	67	38	29
38	247	130	117	247	130	117	332	162	170	69	34	35
39	240	131	109	240	131	109	400	211	189	89	50	39
40～44	1,255	679	576	1,255	679	576	1,846	972	874	397	200	197
40	218	113	105	218	113	105	385	206	179	61	25	36
41	222	126	96	222	126	96	331	165	166	66	35	31
42	239	131	108	239	131	108	371	187	184	97	47	50
43	275	159	116	275	159	116	393	221	172	88	39	49
44	301	150	151	301	150	151	366	193	173	85	54	31
45～49	1,373	763	610	1,373	763	610	2,361	1,275	1,086	572	313	259
45	267	145	122	267	145	122	432	236	196	119	65	54
46	275	156	119	275	156	119	456	245	211	107	53	54
47	267	149	118	267	149	118	486	253	233	118	60	58
48	270	160	110	270	160	110	509	294	215	115	71	44
49	294	153	141	294	153	141	478	247	231	113	64	49

(単位：人)

年齢	結城郡			八千代町			猿島郡			五霞町		
	総数	男	女	総数	男	女	総数	男	女	総数	男	女
50～54	1,309	702	607	1,309	702	607	2,272	1,222	1,050	550	303	247
50	228	117	111	228	117	111	478	255	223	86	46	40
51	282	160	122	282	160	122	445	245	200	119	58	61
52	267	145	122	267	145	122	496	262	234	112	68	44
53	262	134	128	262	134	128	442	242	200	131	77	54
54	270	146	124	270	146	124	411	218	193	102	54	48
55～59	1,202	616	586	1,202	616	586	2,032	1,042	990	588	297	291
55	277	138	139	277	138	139	500	274	226	144	76	68
56	174	89	85	174	89	85	287	151	136	79	41	38
57	260	127	133	260	127	133	446	212	234	136	67	69
58	232	120	112	232	120	112	411	192	219	117	55	62
59	259	142	117	259	142	117	388	213	175	112	58	54
60～64	1,334	657	677	1,334	657	677	2,113	1,073	1,040	598	294	304
60	253	136	117	253	136	117	404	208	196	104	52	52
61	233	110	123	233	110	123	377	190	187	101	50	51
62	254	116	138	254	116	138	445	223	222	137	67	70
63	273	136	137	273	136	137	415	212	203	123	61	62
64	321	159	162	321	159	162	472	240	232	133	64	69
65～69	1,685	830	855	1,685	830	855	2,396	1,196	1,200	709	365	344
65	298	153	145	298	153	145	416	201	215	121	58	63
66	363	183	180	363	183	180	493	245	248	137	66	71
67	333	155	178	333	155	178	463	223	240	131	62	69
68	344	169	175	344	169	175	509	272	237	149	87	62
69	347	170	177	347	170	177	515	255	260	171	92	79
70～74	1,796	899	897	1,796	899	897	2,812	1,408	1,404	831	442	389
70	352	173	179	352	173	179	530	247	283	162	76	86
71	346	179	167	346	179	167	590	285	305	184	95	89
72	342	190	152	342	190	152	595	305	290	169	90	79
73	392	192	200	392	192	200	582	309	273	177	100	77
74	364	165	199	364	165	199	515	262	253	139	81	58
75～79	1,129	541	588	1,129	541	588	1,950	925	1,025	536	259	277
75	327	168	159	327	168	159	567	257	310	161	69	92
76	217	107	110	217	107	110	389	196	193	116	62	54
77	190	95	95	190	95	95	288	145	143	72	38	34
78	185	87	98	185	87	98	362	171	191	100	47	53
79	210	84	126	210	84	126	344	156	188	87	43	44
80～84	839	376	463	839	376	463	1,383	611	772	380	167	213
80	200	94	106	200	94	106	329	143	186	98	41	57
81	184	92	92	184	92	92	320	170	150	90	47	43
82	165	80	85	165	80	85	311	122	189	85	33	52
83	149	62	87	149	62	87	236	93	143	62	24	38
84	141	48	93	141	48	93	187	83	104	45	22	23
85～89	635	235	400	635	235	400	831	325	506	202	81	121
85	163	67	96	163	67	96	201	89	112	46	19	27
86	120	54	66	120	54	66	183	64	119	58	20	38
87	133	46	87	133	46	87	197	87	110	54	24	30
88	122	35	87	122	35	87	130	52	78	21	8	13
89	97	33	64	97	33	64	120	33	87	23	10	13
90～94	361	98	263	361	98	263	428	110	318	96	23	73
90	83	24	59	83	24	59	124	34	90	25	7	18
91	94	23	71	94	23	71	90	22	68	18	1	17
92	68	22	46	68	22	46	106	28	78	24	7	17
93	67	19	48	67	19	48	50	10	40	13	5	8
94	49	10	39	49	10	39	58	16	42	16	3	13
95～99	112	26	86	112	26	86	106	23	83	25	2	23
95	44	11	33	44	11	33	42	7	35	13	0	13
96	27	4	23	27	4	23	31	7	24	9	2	7
97	21	6	15	21	6	15	23	12	11	5	2	3
98	9	1	8	9	1	8	4	-3	7	-3	-2	-1
99	11	4	7	11	4	7	6	0	6	1	0	1
100～	9	1	8	9	1	8	9	1	8	5	1	4
年齢不詳	84	64	20	84	64	20	206	105	101	87	21	66

第17表 令和5年1月1日現在年齢別人口—県・地域・市町村—

その15

(単位：人)

年齢	境町			北相馬郡			利根町		
	総数	男	女	総数	男	女	総数	男	女
総数	23,930	12,121	11,809	14,952	7,318	7,634	14,952	7,318	7,634
0～14	2,834	1,423	1,411	1,056	524	532	1,056	524	532
15～64	13,846	7,355	6,491	7,002	3,656	3,346	7,002	3,656	3,346
65～	7,131	3,259	3,872	6,880	3,132	3,748	6,880	3,132	3,748
0～14(%)	11.9	11.8	12.0	7.1	7.2	7.0	7.1	7.2	7.0
15～64(%)	58.1	61.1	55.1	46.9	50.0	43.9	46.9	50.0	43.9
65～(%)	29.9	27.1	32.9	46.1	42.8	49.1	46.1	42.8	49.1
0～4	815	433	382	203	111	92	203	111	92
0	138	71	67	36	17	19	36	17	19
1	160	87	73	41	27	14	41	27	14
2	162	84	78	38	20	18	38	20	18
3	190	96	94	48	27	21	48	27	21
4	165	95	70	40	20	20	40	20	20
5～9	989	487	502	330	156	174	330	156	174
5	185	91	94	50	22	28	50	22	28
6	187	87	100	63	26	37	63	26	37
7	183	99	84	62	32	30	62	32	30
8	199	92	107	80	40	40	80	40	40
9	235	118	117	75	36	39	75	36	39
10～14	1,030	503	527	523	257	266	523	257	266
10	190	93	97	95	40	55	95	40	55
11	212	110	102	83	48	35	83	48	35
12	205	95	110	111	54	57	111	54	57
13	201	101	100	109	45	64	109	45	64
14	222	104	118	125	70	55	125	70	55
15～19	1,132	578	554	635	339	296	635	339	296
15	204	104	100	103	52	51	103	52	51
16	198	94	104	113	68	45	113	68	45
17	248	137	111	116	59	57	116	59	57
18	218	114	104	142	74	68	142	74	68
19	264	129	135	161	86	75	161	86	75
20～24	1,090	568	522	630	347	283	630	347	283
20	239	121	118	184	111	73	184	111	73
21	220	123	97	160	89	71	160	89	71
22	227	108	119	119	62	57	119	62	57
23	207	107	100	79	39	40	79	39	40
24	197	109	88	88	46	42	88	46	42
25～29	1,207	683	524	365	204	161	365	204	161
25	224	132	92	77	45	32	77	45	32
26	232	132	100	84	47	37	84	47	37
27	262	143	119	71	33	38	71	33	38
28	247	138	109	67	36	31	67	36	31
29	242	138	104	66	43	23	66	43	23
30～34	1,199	663	536	357	190	167	357	190	167
30	218	122	96	65	35	30	65	35	30
31	231	134	97	48	21	27	48	21	27
32	237	123	114	86	46	40	86	46	40
33	249	138	111	71	41	30	71	41	30
34	264	146	118	87	47	40	87	47	40
35～39	1,299	686	613	581	310	271	581	310	271
35	254	147	107	108	55	53	108	55	53
36	223	129	94	124	71	53	124	71	53
37	248	121	127	99	47	52	99	47	52
38	263	128	135	120	72	48	120	72	48
39	311	161	150	130	65	65	130	65	65
40～44	1,449	772	677	786	395	391	786	395	391
40	324	181	143	147	78	69	147	78	69
41	265	130	135	119	57	62	119	57	62
42	274	140	134	153	81	72	153	81	72
43	305	182	123	155	81	74	155	81	74
44	281	139	142	212	98	114	212	98	114
45～49	1,789	962	827	1,048	559	489	1,048	559	489
45	313	171	142	187	102	85	187	102	85
46	349	192	157	201	104	97	201	104	97
47	368	193	175	204	112	92	204	112	92
48	394	223	171	240	134	106	240	134	106
49	365	183	182	216	107	109	216	107	109

(単位：人)

年齢	境町			北相馬郡			利根町		
	総数	男	女	総数	男	女	総数	男	女
50～54	1,722	919	803	1,024	560	464	1,024	560	464
50	392	209	183	241	119	122	241	119	122
51	326	187	139	235	123	112	235	123	112
52	384	194	190	206	118	88	206	118	88
53	311	165	146	164	95	69	164	95	69
54	309	164	145	178	105	73	178	105	73
55～59	1,444	745	699	760	375	385	760	375	385
55	356	198	158	180	76	104	180	76	104
56	208	110	98	117	56	61	117	56	61
57	310	145	165	183	96	87	183	96	87
58	294	137	157	138	73	65	138	73	65
59	276	155	121	142	74	68	142	74	68
60～64	1,515	779	736	816	377	439	816	377	439
60	300	156	144	147	71	76	147	71	76
61	276	140	136	157	77	80	157	77	80
62	308	156	152	159	74	85	159	74	85
63	292	151	141	175	74	101	175	74	101
64	339	176	163	178	81	97	178	81	97
65～69	1,687	831	856	1,200	561	639	1,200	561	639
65	295	143	152	195	105	90	195	105	90
66	356	179	177	198	96	102	198	96	102
67	332	161	171	240	106	134	240	106	134
68	360	185	175	252	106	146	252	106	146
69	344	163	181	315	148	167	315	148	167
70～74	1,981	966	1,015	1,962	865	1,097	1,962	865	1,097
70	368	171	197	341	162	179	341	162	179
71	406	190	216	355	159	196	355	159	196
72	426	215	211	354	142	212	354	142	212
73	405	209	196	441	184	257	441	184	257
74	376	181	195	471	218	253	471	218	253
75～79	1,414	666	748	1,749	846	903	1,749	846	903
75	406	188	218	455	201	254	455	201	254
76	273	134	139	326	159	167	326	159	167
77	216	107	109	263	136	127	263	136	127
78	262	124	138	336	162	174	336	162	174
79	257	113	144	369	188	181	369	188	181
80～84	1,003	444	559	1,110	550	560	1,110	550	560
80	231	102	129	295	146	149	295	146	149
81	230	123	107	271	117	154	271	117	154
82	226	89	137	219	108	111	219	108	111
83	174	69	105	199	113	86	199	113	86
84	142	61	81	126	66	60	126	66	60
85～89	629	244	385	507	207	300	507	207	300
85	155	70	85	147	73	74	147	73	74
86	125	44	81	116	49	67	116	49	67
87	143	63	80	101	38	63	101	38	63
88	109	44	65	69	25	44	69	25	44
89	97	23	74	74	22	52	74	22	52
90～94	332	87	245	268	84	184	268	84	184
90	99	27	72	81	27	54	81	27	54
91	72	21	51	73	21	52	73	21	52
92	82	21	61	41	8	33	41	8	33
93	37	5	32	37	16	21	37	16	21
94	42	13	29	36	12	24	36	12	24
95～99	81	21	60	78	18	60	78	18	60
95	29	7	22	31	8	23	31	8	23
96	22	5	17	14	4	10	14	4	10
97	18	10	8	13	3	10	13	3	10
98	7	-1	8	13	3	10	13	3	10
99	5	0	5	7	0	7	7	0	7
100～	4	0	4	6	1	5	6	1	5
年齢不詳	119	84	35	14	6	8	14	6	8

## 統計資料利用のご案内

茨城県行政情報センターの統計資料コーナーでは、県をはじめ国、他の都道府県、市町村等で作成、刊行している各種統計資料を中心に、各種白書、年鑑などを多数取り揃えております。

どなたでもお気軽にご利用下さい。統計相談窓口も開設しております。

開室時間 平日 午前8時30分から午後5時00分まで  
場 所 水戸市笠原町978番6  
茨城県庁舎 3階  
電話 (029) 301-2152

～～正しい統計で、住みよい茨城を～～

令和4年(2022年) **茨城県の人口**

**＝茨城県常住人口調査結果報告書＝**

令和5年8月発行

発 行 **茨城県政策企画部統計課**

ホームページアドレス (URL)

<https://www.pref.ibaraki.jp/kikaku/tokei/fukyu/tokei/index.html>