



統計課資料15-1

平成14年度

茨城の学校統計

学校基本調査結果報告書

平成15年1月

茨城県企画部統計課

ま え が き

学校基本調査（指定統計第13号）は、学校教育法に定める学校について、学校数、在学者数、卒業者数、教職員数及び卒業後の状況等を調査し、学校教育行政に必要な学校に関する基本的事項を明らかにすることを目的として、昭和23年以降毎年実施しているものです。

この報告書は、学校基本調査の平成14年度における本県の調査結果をまとめたものです。関係各方面の参考資料として広く御利用いただければ幸いです。

この調査の実施に当って、多大な御協力を頂きました各学校、市町村、市町村教育委員会及び県教育委員会などの関係の方々に対して深く感謝の意を表します。

平成15年1月

茨城県企画部長

花 岡 洋 文

目 次

調査の概要	1
調査結果の概要	3
1 結果の概要	3
2 小学校	7
3 中学校	10
4 高等学校	19
5 盲・聾・養護学校	20
6 幼稚園	21
7 専修学校	22
8 各種学校	22
9 学校施設	23
10 不就学学齢児童・生徒	23
11 中学校卒業後の状況	24
12 高等学校卒業後の状況	25
13 盲・聾・養護学校卒業後の状況	28
統計表	
1 学校調査	
総 括	
第1表 総 括	30
小学校	
第2表 学校数, 学級数, 児童数及び教職員数	32
第3表 学級数別学校数	34
第4表 児童数別学校数	34
第5表 編成方式別学級数	34
第6表 収容人員別学級数	36
第7表 学年別児童数	40
第8表 編成方式別児童数	44
第9表 理由別長期欠席者, 外国人児童数及び帰国子女数	46
第10表 教員数	48
第11表 職員数(本務者)	52
中学校	
第12表 学校数, 学級数, 生徒数及び教職員数	58
第13表 学級数別学校数	60
第14表 生徒数別学校数	60
第15表 編成方式別学級数	60
第16表 収容人員別学級数	62
第17表 学年別生徒数	66
第18表 編成方式別生徒数	68
第19表 理由別長期欠席者, 外国人生徒数及び帰国子女数	70
第20表 教員数	72
第21表 職員数(本務者)	76
高等学校	
第22表 公私立別, 課程別学校数	82
第23表 課程別, 学年別生徒数(全日制)	86

第24表	学年別生徒数（定時制）	90
第25表	学科別生徒数（全日制+定時制，本科）	92
第26表	入学状況（全日制+定時制，本科）	96
第27表	教員数（全日制+定時制）	98
第28表	職員数（全日制+定時制，本務者）	102
高等学校通信教育		
第29表	学校数及び年齢別生徒数	104
第30表	入学者数及び教職員数	104
盲・聾・養護学校		
第31表	学校数，学級数，在学者数及び教職員数	104
幼稚園		
第32表	園数，在園者数及び修了者数	106
第33表	教員数等及び職員数	110
専修学校		
第34-1表	学校数，学科数，生徒数及び入学者数	114
第34-2表	卒業者数及び教職員数	114
各種学校		
第35表	学校数，生徒数及び教職員数等	116
（専修学校・各種学校）		
第36表	市町村別学校数及び生徒数	118
2 学校施設調査		
第37表	学校建物面積	120
第38表	学校土地面積	120
3 不就学学齢児童・生徒調査		
第39表	不就学学齢児童・生徒数	122
4 卒業後の状況調査		
中学校		
第40-1表	進路別卒業者数	124
第40-2表	中学校卒業者の進学状況	128
第41表	入学志願者数	130
第42表	産業別就職者数	134
高等学校		
第43表	進路別卒業者数	140
第44表	産業別就職者数	146
第45表	職業別，学科別就職者数	154
第46表	都道府県別就職者数	156
参 考		
1	学校種別学校数・児童数等及び教職員数等の推移	158
2	進路別卒業者数・進学率及び就職率の推移	170

調査の概要

第1 調査の目的

この調査は、学校教育行政に必要な学校に関する基本的事項を明らかにすることを目的とする。

第2 調査の範囲

- 1 学校教育法第1条（学校の範囲）に規定する学校のうち、公・私立の小学校・中学校・高等学校・盲学校・聾学校・養護学校及び幼稚園（国立の学校については文部科学省が直接調査）
- 2 学校教育法第82条の2（専修学校の目的と教育）及び第83条（各種学校）に規定する専修学校及び各種学校
- 3 学校教育法第23条（病弱等に因る就学義務の猶予・免除）及び同法第39条（就学させる義務）第3項に規定する就学の猶予又は免除を受けた学齢児童及び生徒

第3 調査事項

- 1 学校調査
 - (1) 学校数・学級数
 - (2) 児童数・生徒数及び在学（園）者数
 - (3) 教員数・職員数
 - (4) 入学（園）者数，卒業（園）者数
- 2 学校通信教育調査
 - (1) 入学者数・生徒数
 - (2) 教員数・職員数
- 3 学校施設調査
 - (1) 用途別土地面積・建物面積
 - (2) 構成別建物面積
- 4 不就学学齢児童生徒調査
 - (1) 就学の猶予又は免除を受けた学齢児童・生徒数
 - (2) 1年以上居所不明の学齢児童・生徒数
 - (3) 前年度1年間に死亡した学齢児童・生徒数
- 5 卒業後の状況調査
 - (1) 進路別卒業生数
 - (2) 職業別就職者数
 - (3) 就職先の産業別就職者数
 - (4) 就職先の都道府県別就職者数

第4 調査の期日

平成14年5月1日現在

ただし、卒業後の状況調査は、平成14年3月に卒業した者について、平成14年5月1日現在の状況である。

第5 調査系統

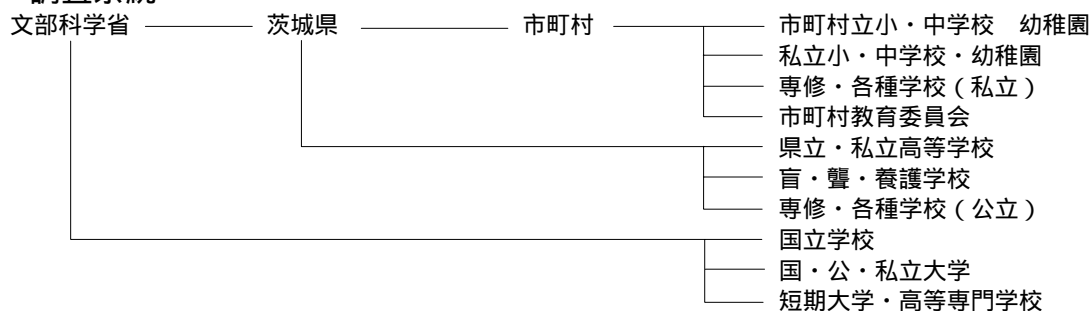

本年度調査の変更点

学校調査票（盲学校・聾学校・養護学校）（４－１）の調査票内における「寮母」の名称を「寄宿舎指導員」に変更する。

用語の解説

- 1 「教員」とは、校長・園長・教頭・教諭・助教諭・養護教諭・養護助教諭・講師を総称した者をいう。
「本務・兼務」の区別は原則として辞令面による。辞令面ではっきりしない場合は俸給（給与又はこれらに相当するものを含む）を支給されている学校を本務とし、それ以外は兼務とする。本務者には休職者、産休者、育児休業者、産休代替者、育児休業代替者を含める。また、非常勤の講師は兼務者として扱う。
- 2 「職員」とは、教員以外の学校職員を総称し、事務職員・学校栄養職員・市町村費支弁の教員・学校図書館事務員・寄宿舎指導員・実習助手・養護職員（看護婦等）・学校給食調理従事員・用務員・警備員・その他をいう。「本務・兼務」の区別は原則として辞令面による。
- 3 「単式学級」とは、同学年の児童・生徒のみで編成されている学級をいう。「複式学級」とは、2以上の学年の児童・生徒で編成されている学級をいう。また、「75条の学級」とは、学校教育法第75条第1項各号に該当する児童・生徒で編成されている特殊学級をいう。
- 4 「長期欠席者」とは、平成14年3月31日現在の在学者のうち、平成13年4月1日から平成14年3月31日までの1年間に連続又は断続して30日以上欠席した児童・生徒をいう。
- 5 「就学猶予者」及び「就学免除者」とは、市町村教育委員会が就学の猶予又は免除の措置を行った者をいう。
- 6 「帰国子女」とは、引続き1年を超える期間海外に在留し、平成13年4月1日から平成14年3月31日までの間に帰国した児童・生徒をいう。
- 7 「高等学校等進学者」とは、高等学校の本科・別科，中等教育学校後期課程の本科・別科，高等専門学校及び盲・聾・養護学校高等部の本科・別科へ進学した者をいう。また，進学し，かつ就職した者を含む現役進学者である。
- 8 「大学等進学者」とは，大学の学部・通信教育部・別科，短期大学の本科・通信教育部・別科及び高等学校専攻科，並びに盲・聾・養護学校高等部の専攻科に進学した者をいう。また，進学し，かつ就職した者を含む現役進学者である。
- 9 「専修学校（一般課程）等入学者」とは，専修学校（一般課程），各種学校へ入学した者をいう。また，これらの施設等へ入学し，かつ就職した者を含む現役入学者である。
- 10 「入学志願者」は，志願者の実数（同一人が2校以上に志願した場合も1人として計上）である。例えば，同一人が2校以上に合格した場合は，実際に入学した方で計上し，全ての学校で不合格となった場合は，第1志望で計上している。
- 11 「高等学校等進学率」は，中学校卒業者に対する高等学校等進学者の割合で，現役の進学率である。
- 12 「大学等進学率」は，高等学校卒業者に対する大学等進学者の割合で，現役の進学率である。
- 13 「就職率」は，卒業者に対する高等学校，大学，専修学校等への進学者等で就職している者も含めた就職者総数の割合である。
- 14 「就園率」は，本年度小学校第1学年児童数（小学校入学者数）に対する平成14年3月幼稚園修了者の割合である。
- 15 就職先の産業別の区分は，第1次産業（農業，林業，漁業），第2次産業（鉱業，建設業，製造業），第3次産業（電気・ガス・熱供給・水道業，運輸・通信業，卸売・小売業，飲食店，金融・保険業，不動産業，サービス業，公務（他に分類されないもの））である。

利用上の注意

- 1 この報告書の数値は，国立学校を除いた数値であり，統計表には参考として掲載した。
- 2 本年度の全国の数値は，「平成14年度学校基本調査報告書」（文部科学省平成14年12月公表）による。
- 3 構成比は，表示単位未満を四捨五入した数値である。このため，構成比の内訳の合計が100.0にならない場合もある。
- 4 年齢は平成14年4月1日現在の満年齢である。
- 5 統計表の符号の用法は，次のとおりである。
 - 「 - 」 零又は該当なし
 - 「 ... 」 調査せず
 - 「 」 負の数値
 - 「 * 」 不詳又は未集計
 - 「 X 」 公表せず

調査結果の概要

1. 結果の概要

(1) 児童・生徒数の減少続く

- ・ 小学校の児童数は178,435人で前年度より2,786人減少（20年連続減少）
- ・ 中学校の生徒数は98,075人で前年度より3,798人減少（15年連続減少）
- ・ 高校生の生徒数は98,367人で前年度より3,136人減少（12年連続減少）
- ・ 幼稚園の在園者数は45,068人で前年度より493人増加（13年振りの増加）

(2) 高等学校等進学率過去最高

平成14年3月の中学校卒業生数34,998人のうち高等学校等進学者数は33,902人で、高等学校等進学率は96.9%と前年を0.4ポイント上回り、過去最高となった。

大学等進学者数は14,202人で前年より365人減少した。大学等進学率は43.0%で、過去最高だった前年を0.3ポイント下回った。

(3) 中学生・高校生の就職率は過去最低

中学生の就職者総数は301人で、前年より49人減少した。就職率は前年より0.1ポイント低下し、0.9%で過去最低となっている。

高校生の就職者総数は6,010人で、前年より667人減少した。就職率は18.2%で前年を1.6ポイント下回り、過去最低となっている。

学校種別学校数等の推移及び就園率の推移

小学校

昭和60年度 = 100

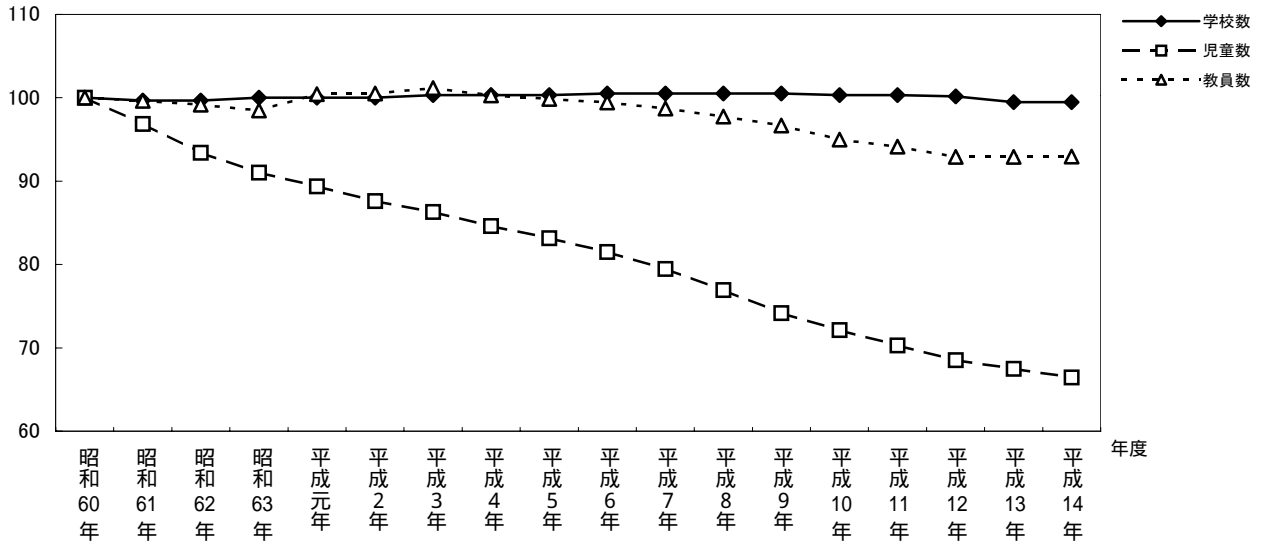

中学校

昭和60年度 = 100

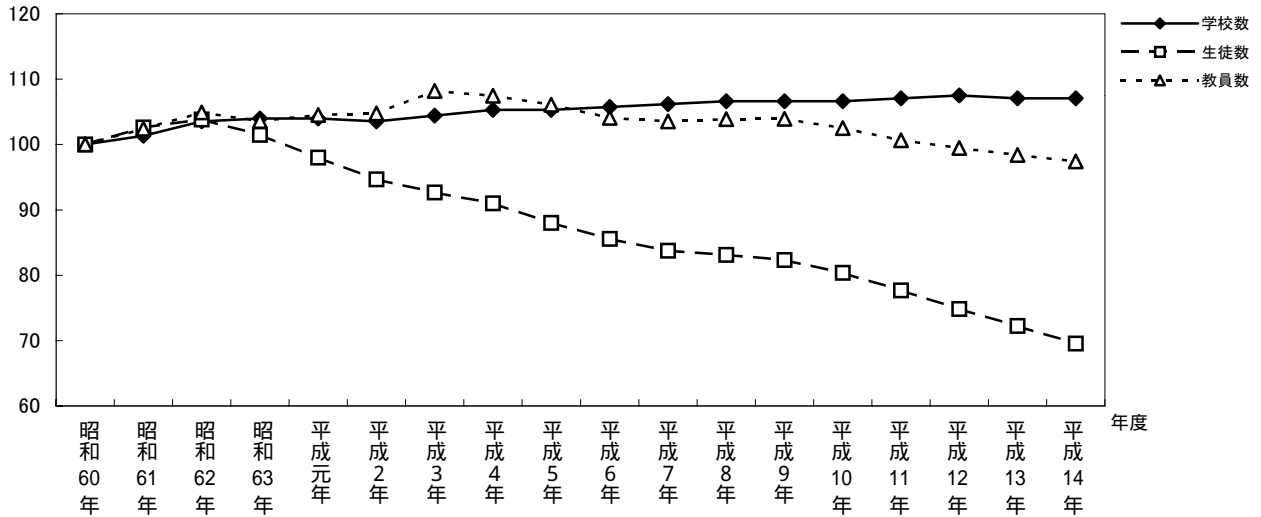

高等学校

昭和60年度 = 100

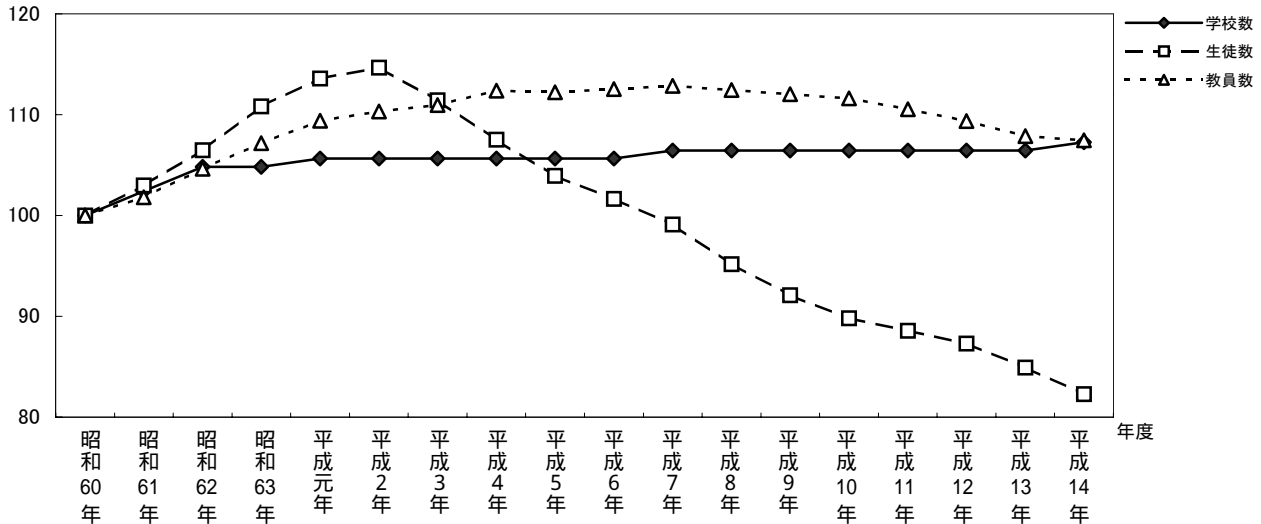

盲・聾・養護学校

昭和 60 年度 = 100

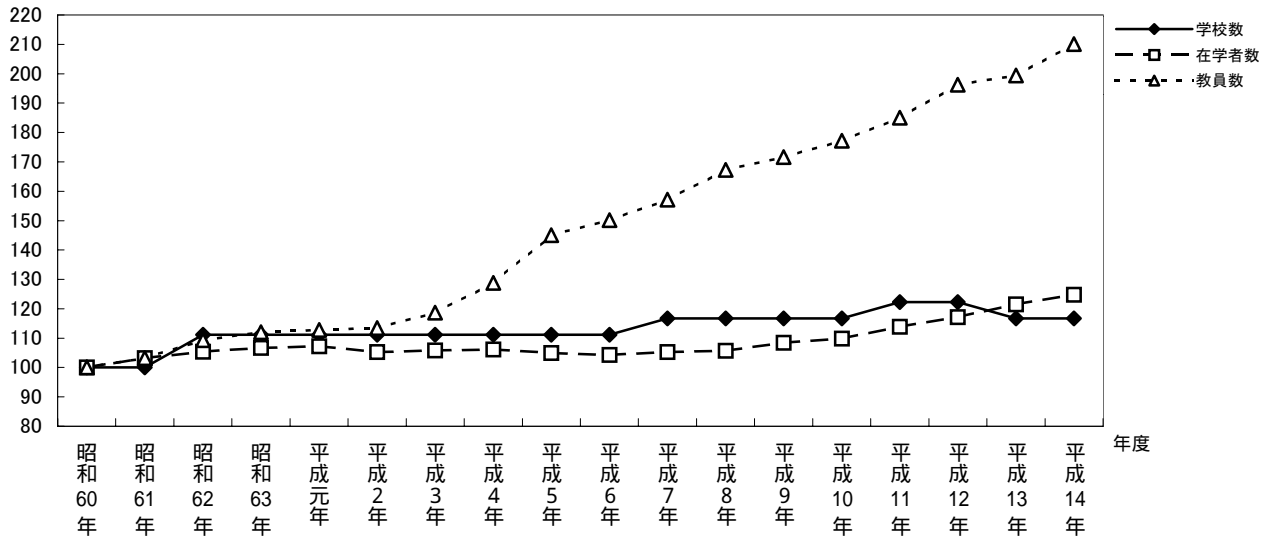

幼稚園

昭和 60 年度 = 100

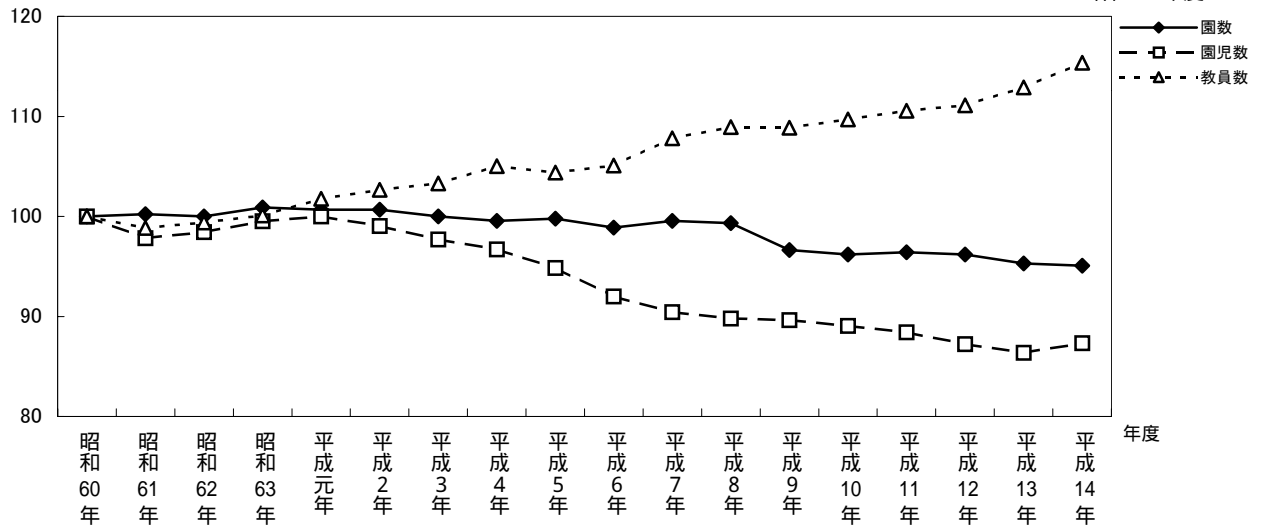

就園率

単位 = %

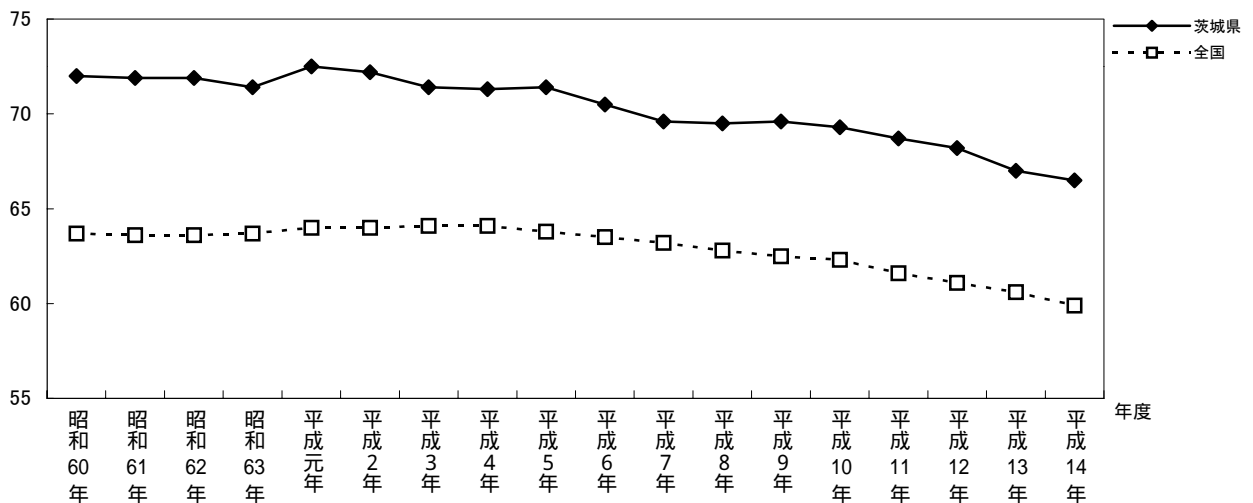

年齢・学年別在学者数 14年度

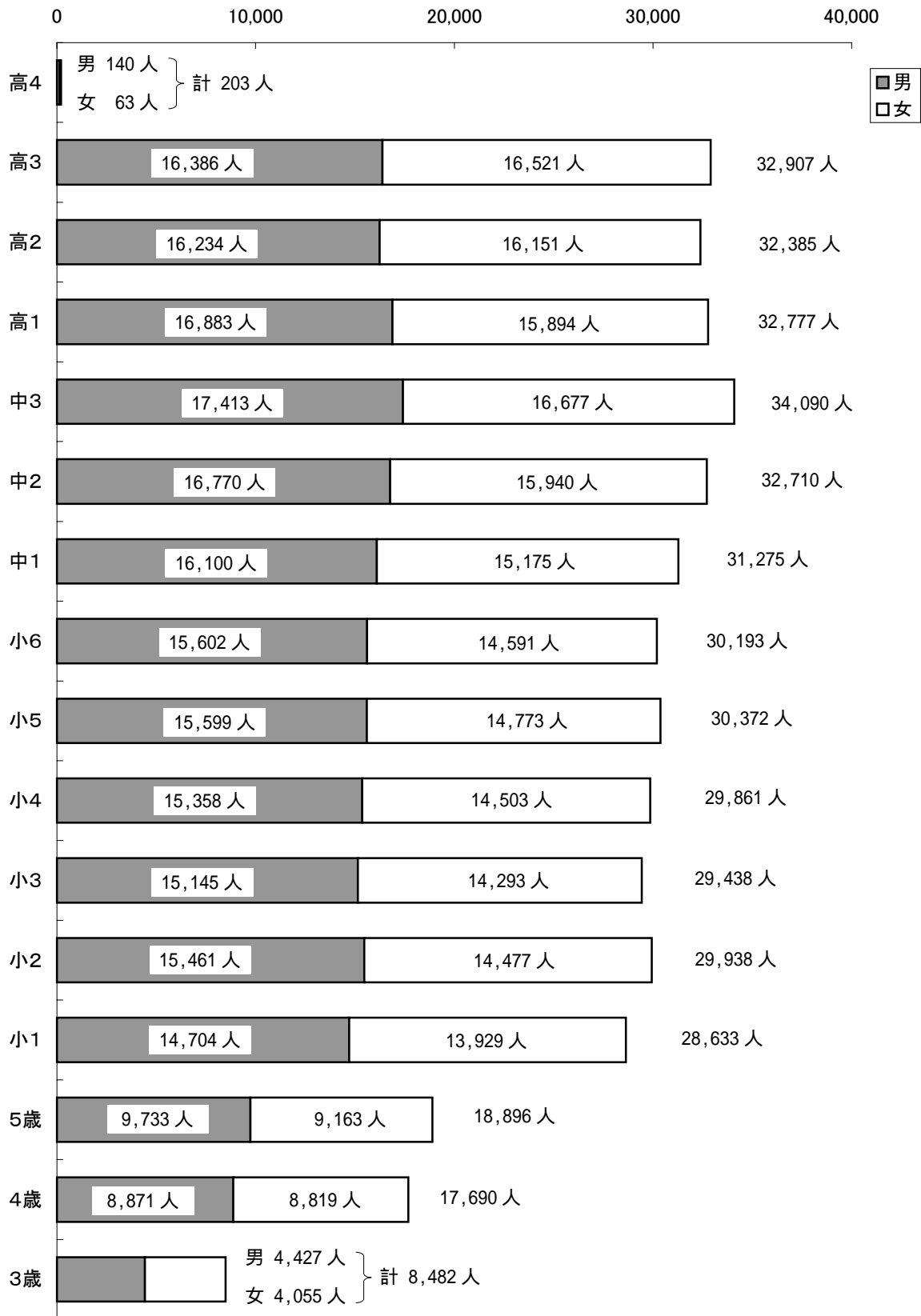

(注) 高等学校は、専攻科を除く。

2. 小学校

(1) 学校数

学校数は589校（公立588校，私立1校）で，前年度と同数である。（表1）

本年度は，新設校・廃止校ともに0である。

表1 設置者別学校数

年 度	計	公 立				私 立
		計	市 立	町 立	村 立	
平成9年度	595	594	265	270	59	1
10	594	593	264	275	54	1
11	594	593	264	275	54	1
12	593	592	264	275	53	1
13	589	588	273	262	53	1
14	589	588	282	253	53	1
前年度との比較	-	-	9	9	-	-

学級数別学校数をみると，学校教育法施行規則第17条（学級数）による標準規模校（12～18学級）191校（32.4%），19学級以上の学校が90校（15.3%），11学級以下の学校が308校（52.3%）となっている。（表2）

表2 学級数別学校数（構成比：%）

年 度	計	11学級以下の 学 校 数	12～18学級の 学 校 数	19～30学級の 学 校 数	31学級以上の 学 校 数
平成9年度	595	284(47.7)	215(36.1)	96(16.2)	()
10	594	296(49.8)	210(35.4)	88(14.8)	()
11	594	307(51.7)	196(33.0)	91(15.3)	()
12	593	304(51.3)	198(33.4)	90(15.2)	1(0.2)
13	589	305(51.8)	196(33.3)	87(14.7)	1(0.2)
14	589	308(52.3)	191(32.4)	89(15.1)	1(0.2)
前年度との比較	-	3	5	2	-

児童数別学校数をみると，500人未満の学校は前年度より1校減少，500人以上1,000人未満の学校は1校増加した。（表3）

表3 児童数別学校数

年 度	計	500 人 未 満						500 人 以 上 1,000 人 未 満						1,000 人 以 上		
		計	1 い 99	100 い 199	200 い 299	300 い 399	400 い 499	計	500 い 599	600 い 699	700 い 799	800 い 899	900 い 999	計	1,000 い 1,499	1,500 以上
平成9年度	595	461	58	146	106	99	52	133	49	43	17	16	8	1	1	-
10	594	469	62	149	98	104	56	124	42	46	16	15	5	1	1	-
11	594	473	67	151	112	87	56	121	44	41	17	12	7	-	-	-
12	593	483	76	149	110	88	60	110	41	37	15	11	6	-	-	-
13	589	482	75	158	105	85	59	106	42	33	18	7	6	1	1	-
14	589	481	82	157	108	75	59	107	42	36	16	8	5	1	1	-
前年度との比較	-	1	7	1	3	10	-	1	-	3	2	1	1	-	-	-

(2) 学 級 数

学級数は6,803学級で、前年度より16学級減少している。

編成方式別の学級数をみると、単式学級6,148学級、複式学級48学級、75条の学級607学級となっている。なお、75条の学級は全学級数の8.9%を占めている。(表4)

表4 編成方式別学級数

年 度	計	単 式 学 級							複 式 学 級	75条の学 級
		計	1学年	2学年	3学年	4学年	5学年	6学年		
平成9年度	7,168	6,680	1,049	1,062	1,093	1,131	1,155	1,190	33	455
10	7,016	6,515	1,063	1,035	1,048	1,089	1,123	1,157	38	463
11	6,914	6,390	1,042	1,054	1,030	1,047	1,085	1,132	42	482
12	6,839	6,265	1,030	1,021	1,045	1,027	1,048	1,094	50	524
13	6,819	6,196	1,040	1,016	1,020	1,041	1,024	1,055	47	576
14	6,803	6,148	1,020	1,034	1,010	1,011	1,045	1,028	48	607
前年度との比較	16	48	20	18	10	30	21	27	1	31

児童の収容人員別学級数をみると、最も多いのが31人以上35人以下収容学級で1,808学級、次に26人以上30人以下収容学級の1,559学級、21人以上25人以下収容学級の1,057学級となっている。(表5)

表5 収容人員別学級数

年 度	計	7人以下	8～12	13～20	21～25	26～30	31～35	36～40	41～45	46人以上
平成9年度	7,168	493	143	408	1,078	1,642	2,143	1,260	1	-
10	7,016	502	156	426	1,089	1,572	2,012	1,259	-	-
11	6,914	521	174	436	1,080	1,565	1,939	1,199	-	-
12	6,839	558	194	485	1,034	1,607	1,824	1,137	-	-
13	6,819	611	203	498	1,048	1,560	1,778	1,121	-	-
14	6,803	645	212	523	1,057	1,559	1,808	999	-	-
前年度との比較	16	34	9	25	9	1	30	122	-	-

(3) 児 童 数

児童数は178,435人(男子91,869人、女子86,566人)で、前年度より2,786人減少し、昭和58年度から20年連続の減少となっている。

第1学年の児童数(本年度小学校入学者数)は28,633人で、前年度より1,378人減少している。

1学級当たりの児童数は26.2人で、前年度より0.4人減少しており、全国平均の26.7人より0.5人少なくなっている。

(表6)

表6 学年別児童数

年 度	計			1学年	2学年	3学年	4学年	5学年	6学年	1学級当たりの児童数
		男	女							
平成9年度	199,211	102,211	97,000	30,190	31,195	32,616	34,034	34,985	36,191	27.8
10	193,672	99,640	94,032	30,435	30,226	31,238	32,692	34,059	35,022	27.6
11	188,743	97,023	91,720	29,944	30,446	30,274	31,252	32,733	34,094	27.3
12	184,040	94,720	89,320	29,517	29,899	30,392	30,292	31,193	32,747	26.9
13	181,221	93,384	87,837	30,011	29,462	29,925	30,360	30,235	31,228	26.6
14	178,435	91,869	86,566	28,633	29,938	29,438	29,861	30,372	30,193	26.2
前年度との比較	2,786	1,515	1,271	1,378	476	487	499	137	1,035	0.4

なお、平成9年度と平成14年度の市町村別児童数を比較すると、表19、図5のとおりである。

(4) 長期欠席者数

30日以上長期欠席者数は2,333人で、前年度より115人減少し、全児童数に占める割合は1.31%で、前年度より0.04ポイント減少している。

理由別内訳をみると、最も多いのは「病気」の1,322人(56.7%)で、次いで「不登校」の619人(26.5%)となっている。(表7)(図1)

表7 理由別長期(30日以上)欠席者数(構成比:%)

年 度	計	理 由 別 内 訳				全児童数に 占める割合
		病 気	経済的理由	不 登 校	そ の 他	
平成9年度	2,411	1364(56.6)	7(0.3)	591(24.5)	449(18.6)	1.21
10	2,595	1563(60.2)	5(0.2)	622(24.0)	405(15.6)	1.37
11	2,488	1442(58.0)	6(0.2)	639(25.7)	401(16.1)	1.35
12	2,448	1390(56.8)	7(0.3)	666(27.2)	385(15.7)	1.35
13	2,333	1322(56.7)	11(0.5)	619(26.5)	381(16.3)	1.31
前年度との比較	115	68	4	47	4	0.04

図1 理由別長期欠席者の構成比(%)

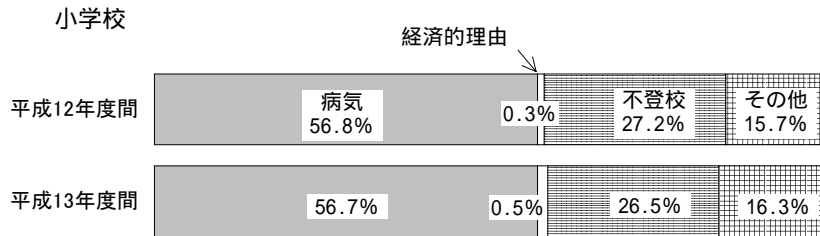

(5) 教 員 数

教員数(本務者)は10,227人(男子3,702人,女子6,525人)で、前年度より2人増加している。

本務教員のうち女子教員の占める割合は、63.8%と前年度より0.4ポイント上昇しており、全国平均の62.6%を1.2ポイント上回っている。

本務教員1人当たりの児童数は17.4人で、前年度より0.3人減少しており、全国平均の17.6人より0.2人少なくなっている。(表8)(図2)

表8 教員数(本務者)

年 度	計		校 長		教 頭		教 諭		助 教 諭		養 護 教 諭		養 護 助 教 諭		講 師		本務教員 1人当たり の児童数	本務教員の うち女子教員 の占める割合	
	男	女	男	女	男	女	男	女	男	女	男	女	男	女					
平成9年度	10,641	4,054	6,587	545	47	511	95	2,831	5,329	-	-	-	538	-	99	167	479	18.7	61.9
10	10,454	3,923	6,531	536	56	497	103	2,752	5,342	-	-	-	551	-	76	138	403	18.5	62.5
11	10,358	3,862	6,496	537	55	492	106	2,708	5,286	-	-	-	551	-	83	125	415	18.2	62.7
12	10,223	3,793	6,430	525	67	494	103	2,662	5,265	-	-	-	549	-	77	112	369	18.0	62.9
13	10,225	3,741	6,484	509	79	493	99	2,624	5,261	-	-	-	551	-	66	115	428	17.7	63.4
14	10,227	3,702	6,525	499	89	498	92	2,596	5,293	-	-	-	551	-	71	109	429	17.4	63.8
前年度との比較	2	△39	41	△10	10	5	△7	△28	32	-	-	-	-	-	5	△6	1	△0.3	0.4

図2 小学校教員数（本務者）

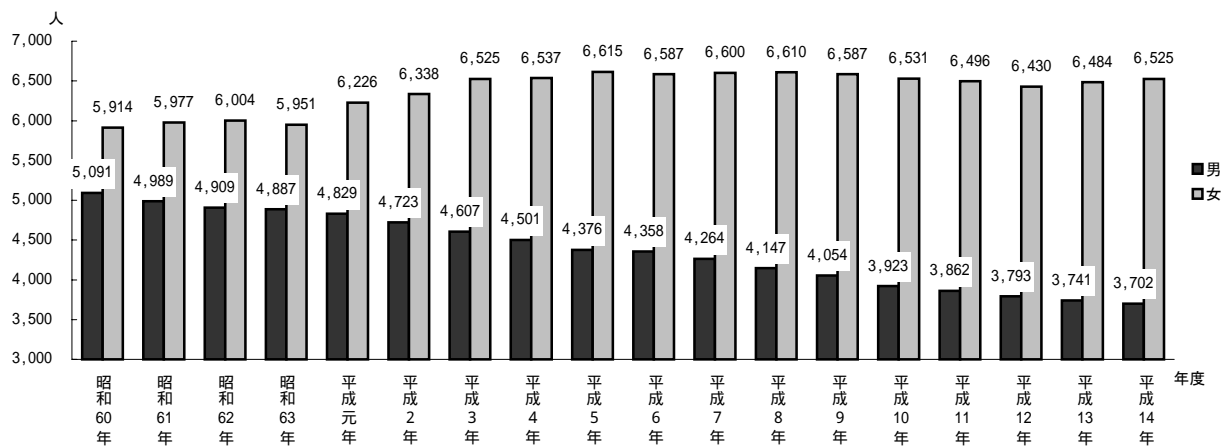

(6) 職員数

職員数（本務者）は1,521人で、前年度より7人減少している。

職員数の内訳は、市町村立学校職員給与負担法による事務職員及び学校栄養職員が742人（48.8%）、その他の職員が779人（51.2%）となっている。（表9）

表9 職員数（本務者）

年度	計	事務職員		学校栄養職員		市町村 費支弁 の職員	学 校 図 書 館 事 務 員	養 職 職 員	学 校 給 食 調 理 従 事 者	用 務 員	警 備 員 そ の 他
		負担法	その他	負担法	その他						
平成9年度	1,770	624	98	119	2	-	10	-	507	406	4
10	1,720	620	85	116	3	-	5	-	488	400	3
11	1,613	628	59	117	2	1	-	-	410	391	5
12	1,558	619	50	116	3	4	-	-	384	378	4
13	1,528	616	32	118	4	4	-	-	376	373	5
14	1,521	614	23	128	3	7	1	-	371	370	4
前年度との比較	7	2	9	10	1	3	1	-	5	3	1

3. 中学校

(1) 学校数

学校数は242校（公立234校，私立8校）で、前年度と同数である。

本年度は、新設校・廃止校ともに0である。（表10）

表10 設置者別学校数

年度	計	公 立			私 立	
		計	市 立	町 立		村 立
平成9年度	241	233	118	95	20	8
10	241	233	118	96	19	8
11	242	234	119	96	19	8
12	243	235	119	97	19	8
13	242	234	122	93	19	8
14	242	234	126	89	19	8
前年度との比較	-	-	4	4	-	-

学級数別学校数をみると、標準規模校（12～18学級）115校（47.5%）、19学級以上の学校が28校（11.6%）、11学級以下の学校が99校（40.9%）となっている。（表11）

表11 学級数別学校数（構成比：％）

年 度	計	11学級以下の 学 校 数	12～18学級の 学 校 数	19～30学級の 学 校 数	31学級以上の 学 校 数
平成9年度	241	78(32.4)	108(44.8)	55(22.8)	-(-)
10	241	77(32.0)	116(48.1)	48(19.9)	-(-)
11	242	80(33.1)	119(49.2)	43(17.8)	-(-)
12	243	88(36.2)	116(47.7)	39(16.0)	-(-)
13	242	88(36.4)	125(51.6)	29(12.0)	-(-)
14	242	99(40.9)	115(47.5)	28(11.6)	-(-)
前年度との比較	-	11	10	1	-

生徒数別学校数をみると、500人未満の学校は前年度より11校増加、500人以上1,000人未満の学校は11校減少した。

（表12）

表12 生徒数別学校数

年 度	計	500 人 未 満						500 人 以 上 1,000 人 未 満					1,000 人 以 上			
		計	1 人 99	100 人 199	200 人 299	300 人 399	400 人 499	計	500 人 599	600 人 699	700 人 799	800 人 899	900 人 999	計	1,000 人 1,499	1,500 人 以上
平成9年度	241	128	5	16	32	31	44	111	38	40	19	8	6	2	2	-
10	241	141	6	15	30	37	53	99	36	33	16	11	3	1	1	-
11	242	144	7	14	35	38	50	97	44	27	17	6	3	1	1	-
12	243	159	8	16	40	43	52	83	38	27	10	7	1	1	1	-
13	242	163	5	20	41	43	54	79	40	21	12	5	1	-	-	-
14	242	174	6	21	43	51	53	68	35	22	6	4	1	-	-	-
前年度との比較	-	11	1	1	2	8	1	11	5	1	6	1	-	-	-	-

(2) 学 級 数

学級数は3,063学級で、前年度より64学級減少している。

編成方式別学級数をみると、単式学級2,779学級、75条の学級は284学級となっている。なお、75条の学級数は、全学級数の9.3%を占めている。（表13）

表13 編成方式別学級数

年 度	計	単 式 学 級				複 式 学 級	75条の 学 級
		計	1学年	2学年	3学年		
平成9年度	3,417	3,228	1,061	1,079	1,088	2	187
10	3,356	3,163	1,022	1,061	1,080	2	191
11	3,278	3,076	990	1,024	1,062	1	201
12	3,206	2,979	964	991	1,024	-	227
13	3,127	2,872	920	966	986	-	255
14	3,063	2,779	893	921	965	-	284
前年度との比較	64	93	27	45	21	-	29

生徒の収容人員別学級数をみると、最も多いのが36人以上40人以下収容学級で1,323学級、次いで31人以上35人以下収容学級が1,142学級、7人以下収容学級が280学級となっている。（表14）

表14 収容人員別学級数

年 度	計	7人 以下	8～12	13～20	21～25	26～30	31～35	36～40	41～45	46	47	48人 以上
平成9年度	3,417	186	5	6	27	139	1,156	1,875	23	-	-	-
10	3,356	195	2	11	28	142	1,175	1,771	32	-	-	-
11	3,278	203	4	11	25	165	1,280	1,558	32	-	-	-
12	3,206	230	3	10	25	214	1,237	1,458	28	1	-	-
13	3,127	254	7	9	30	203	1,195	1,395	34	-	-	-
14	3,063	280	12	9	47	210	1,142	1,323	37	-	3	-
前年度との比較	64	26	5	-	17	7	53	72	3	-	3	-

(3) 生徒数

生徒数は98,075人(男子50,283人,女子47,792人)で,前年度より3,798人減少し,昭和63年度から15年連続の減少となっている。

第1学年の生徒数(本年度中学校入学者数)は31,275人で,前年度より1,458人減少している。

1学級当たりの生徒数は32.0人で,前年度より0.6人減少しているが,全国平均の31.7人より0.3人多くなっている。

(表15)

表15 学年別生徒数

年 度	計	理 由 別 内 訳		1 学 年	2 学 年	3 学 年	1 学 級 当 た り の 生 徒 数
		男	女				
平成9年度	116,124	59,193	56,931	38,115	38,860	39,149	34.0
10	113,357	57,556	55,801	36,371	38,131	38,855	33.8
11	109,541	56,021	53,520	35,086	36,355	38,100	33.4
12	105,571	54,150	51,421	34,144	35,060	36,367	32.9
13	101,873	52,358	49,515	32,733	34,127	35,013	32.6
14	98,075	50,283	47,792	31,275	32,710	34,090	32.0
前年度との比較	3,798	2,075	1,723	1,458	1,417	923	0.6

なお,平成9年度と平成14年度の市町村別生徒数を比較すると,表19,図6のとおりである。

(4) 長期欠席者数

30日以上長期欠席者数は4,142人で,前年度より149人増加し,全生徒数に占める割合は前年度を0.30ポイント上回り4.22%となっている。

理由別内訳をみると,最も多いのは「不登校」で2,840人(68.6%)となっており,全生徒数に占める割合は2.90%となっている。(表16)(図3)

表16 理由別長期(30日以上)欠席者数(構成比:%)

年 度	計	理 由 別 内 訳				全 生 徒 数 に 占 め る 割 合
		病 気	経 済 的 理 由	不 登 校	そ の 他	
平成9年度	3,927	882(22.5)	21(0.5)	2,726(69.4)	298(7.6)	3.38
10	4,056	929(22.9)	12(0.3)	2,867(70.7)	248(6.1)	3.70
11	3,973	962(24.2)	11(0.3)	2,778(69.9)	222(5.6)	3.76
12	3,993	884(22.1)	4(0.1)	2,839(71.1)	266(6.7)	3.92
13	4,142	971(23.4)	20(0.5)	2,840(68.6)	311(7.5)	4.22
前年度との比較	149	87	16	1	45	0.30

図3 理由別長期欠席者の構成比(%)

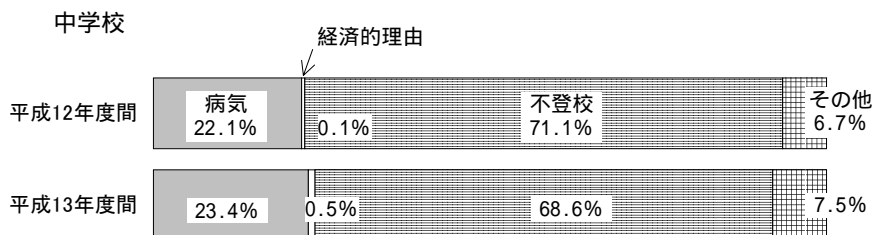

(5) 教 員 数

教員数（本務者）は6,197人（男子3,629人，女子2,568人）で，前年度より62人減少している。

本務教員のうち女子教員の占める割合は，前年度と同じ41.4%で，全国平均の40.7%を0.7ポイント上回っている。

本務教員1人当たりの生徒数は15.8人で，前年度より0.5人減少しているが，全国平均の15.2人より0.6人多くなっている。（表17）（図4）

表17 教員数（本務者）

年 度	計		校 長		教 頭		教 諭		助 教 諭		養 護 教 諭		養 護 助 教 諭		講 師		本務教員 1人当たり の生徒数	本務教員の うち女子教員 の占める割合	
	男	女	男	女	男	女	男	女	男	女	男	女	男	女					
平成9年度	6,612	3,846	2,766	230	4	254	7	3,225	2,218	5	4	-	230	-	17	132	286	17.6	41.8
10	6,520	3,788	2,732	229	6	251	7	3,176	2,217	6	2	-	228	-	24	126	248	17.4	41.9
11	6,403	3,740	2,663	228	9	246	6	3,162	2,188	5	1	-	229	-	14	99	216	17.1	41.6
12	6,327	3,720	2,607	229	9	245	10	3,117	2,139	3	1	-	229	-	23	126	196	16.7	41.2
13	6,259	3,670	2,589	231	6	256	10	3,048	2,069	3	1	-	229	-	25	132	249	16.3	41.4
14	6,197	3,629	2,568	231	5	252	11	3,005	2,008	2	1	-	231	-	25	139	287	15.8	41.4
前年度との比較	62	41	21	-	1	4	1	43	61	1	-	-	2	-	-	7	38	0.5	-

図4 中学校教員数（本務者）

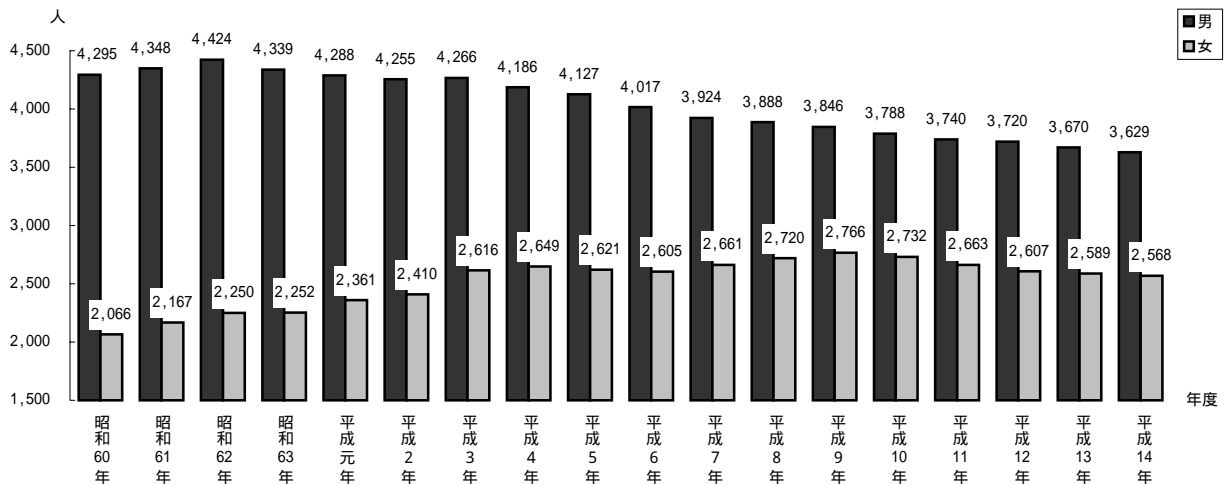

(6) 職 員 数

職員数（本務者）は717人で，前年度より2人減少している。

職員数の内訳は，市町村立学校職員給与負担法による事務職員及び学校栄養職員が323人（45.0%），その他の職員が394人（55.0%）となっている。（表18）

表18 職員数（本務者）

年 度	計	事 務 職 員		学 校 栄 養 職 員		市 町 村 立 学 校 費 支 弁 員	学 校 図 書 館 員	養 護 職 員	学 校 給 食 調 理 従 事 者	用 務 員	警 備 員 其 他
		負 担 法	其 他	負 担 法	其 他						
平成9年度	838	261	75	71	2	-	11	1	224	184	9
10	790	255	65	71	2	-	10	1	199	182	5
11	748	251	56	71	2	19	5	1	155	181	7
12	737	249	54	75	2	21	1	1	148	182	4
13	719	252	54	72	1	21	1	1	141	172	4
14	717	250	52	73	1	19	2	1	138	177	4
前年度との比較	2	2	2	1	-	2	1	-	3	5	-

表19 市町村別小・中学校児童・生徒数の比較（平成14年度：平成9年度）

市町村別	小 学 校 児 童 数				中 学 校 生 徒 数			
	平成14年度	平成9年度	増加数	増加率	平成14年度	平成9年度	増加数	増加率
県 計	178,435	199,211	-20,776	-10.4	98,075	116,124	-18,049	-15.5
市 計	106,455	116,109	-9,654	-8.3	57,909	67,445	-9,536	-14.1
郡 計	71,980	83,102	-11,122	-13.4	40,166	48,679	-8,513	-17.5
水戸市	14,219	15,409	-1,190	-7.7	7,563	8,743	-1,180	-13.5
日立市	10,911	12,011	-1,100	-9.2	5,796	6,805	-1,009	-14.8
土浦市	7,747	8,181	-434	-5.3	4,293	4,926	-633	-12.9
古河市	3,493	3,826	-333	-8.7	1,884	2,089	-205	-9.8
石岡市	3,148	3,472	-324	-9.3	1,630	1,909	-279	-14.6
下館市	3,836	4,388	-552	-12.6	2,126	2,522	-396	-15.7
結城市	2,976	3,589	-613	-17.1	1,723	2,154	-431	-20.0
龍ヶ崎市	5,148	5,490	-342	-6.2	2,727	2,980	-253	-8.5
下妻市	2,296	2,508	-212	-8.5	1,228	1,426	-198	-13.9
水海道市	2,286	2,634	-348	-13.2	1,325	1,518	-193	-12.7
常陸太田市	2,649	3,109	-460	-14.8	1,547	1,662	-115	-6.9
高萩市	1,942	2,545	-603	-23.7	1,223	1,558	-335	-21.5
北茨城市	3,234	3,793	-559	-14.7	1,883	2,229	-346	-15.5
笠間市	1,669	2,018	-349	-17.3	982	1,236	-254	-20.6
取手市	4,094	4,594	-500	-10.9	2,844	3,610	-766	-21.2
岩井市	2,708	2,987	-279	-9.3	1,426	1,654	-228	-13.8
牛久市	4,171	4,373	-202	-4.6	2,143	2,826	-683	-24.2
つくば市	10,806	10,754	52	0.5	5,594	6,125	-531	-8.7
ひたちなか市	9,846	9,876	-30	-0.3	4,633	5,100	-467	-9.2
鹿嶋市	3,800	4,202	-402	-9.6	2,426	2,828	-402	-14.2
潮来市	2,046	2,372	-326	-13.7	1,087	1,201	-114	-9.5
守谷市	3,430	3,978	-548	-13.8	1,826	2,344	-518	-22.1
東茨城郡	8,287	9,475	-1,188	-12.5	4,603	5,522	-919	-16.6
茨城町	1,962	2,400	-438	-18.3	1,188	1,473	-285	-19.3
小川町	1,251	1,439	-188	-13.1	698	830	-132	-15.9
美野里町	1,608	1,690	-82	-4.9	783	902	-119	-13.2
内原町	820	903	-83	-9.2	427	574	-147	-25.6
常北町	903	1,022	-119	-11.6	528	544	-16	-2.9
桂村	482	513	-31	-6.0	251	285	-34	-11.9
御前山村	226	289	-63	-21.8	137	199	-62	-31.2
大洗町	1,035	1,219	-184	-15.1	591	715	-124	-17.3
西茨城郡	4,881	5,370	-489	-9.1	2,637	3,081	-444	-14.4
友部町	2,241	2,375	-134	-5.6	1,171	1,421	-250	-17.6
岩間町	1,030	1,163	-133	-11.4	570	644	-74	-11.5
七会村	159	187	-28	-15.0	101	113	-12	-10.6
岩瀬町	1,451	1,645	-194	-11.8	795	903	-108	-12.0

市町村別	小学校児童数				中学校生徒数			
	平成14年度	平成9年度	増加数	増加率	平成14年度	平成9年度	増加数	増加率
那珂郡	8,083	9,014	-931	-10.3	4,416	5,051	-635	-12.6
東海村	2,158	2,043	115	5.6	931	1,098	-167	-15.2
那珂町	2,738	3,167	-429	-13.5	1,565	1,802	-237	-13.2
瓜連町	600	772	-172	-22.3	392	401	-9	-2.2
大宮町	1,665	1,908	-243	-12.7	984	1,061	-77	-7.3
山方町	416	505	-89	-17.6	240	314	-74	-23.6
美和村	230	303	-73	-24.1	151	180	-29	-16.1
緒川村	276	316	-40	-12.7	153	195	-42	-21.5
久慈郡	2,543	3,150	-607	-19.3	1,580	1,843	-263	-14.3
金砂郷町	777	786	-9	-1.1	431	447	-16	-3.6
水府村	335	414	-79	-19.1	210	238	-28	-11.8
里美村	240	314	-74	-23.6	148	191	-43	-22.5
大子町	1,191	1,636	-445	-27.2	791	967	-176	-18.2
多賀郡	813	944	-131	-13.9	457	543	-86	-15.8
十王町	813	944	-131	-13.9	457	543	-86	-15.8
鹿島郡	8,864	9,714	-850	-8.8	4,594	5,440	-846	-15.6
旭村	692	849	-157	-18.5	406	492	-86	-17.5
銚田町	1,706	2,035	-329	-16.2	985	1,259	-274	-21.8
大洋村	584	717	-133	-18.5	327	424	-97	-22.9
神栖町	3,326	3,395	-69	-2.0	1,586	1,817	-231	-12.7
波崎町	2,556	2,718	-162	-6.0	1,290	1,448	-158	-10.9
行方郡	2,243	3,014	-771	-25.6	1,521	1,894	-373	-19.7
麻生町	878	1,180	-302	-25.6	559	743	-184	-24.8
北浦町	553	752	-199	-26.5	464	633	-169	-26.7
玉造町	812	1,082	-270	-25.0	498	518	-20	-3.9
稲敷郡	8,735	10,322	-1,587	-15.4	4,900	5,984	-1,084	-18.1
江戸崎町	1,401	1,580	-179	-11.3	754	810	-56	-6.9
美浦村	1,170	1,286	-116	-9.0	659	660	-1	-0.2
阿見町	2,626	3,068	-442	-14.4	1,470	1,746	-276	-15.8
荳崎町	1,122	1,500	-378	-25.2	650	1,109	-459	-41.4
新利根町	665	778	-113	-14.5	371	417	-46	-11.0
河内町	729	843	-114	-13.5	418	424	-6	-1.4
桜川村	363	465	-102	-21.9	226	296	-70	-23.6
東町	659	802	-143	-17.8	352	522	-170	-32.6

市町村別	小 学 校 児 童 数				中 学 校 生 徒 数			
	平成 14 年度	平成 9 年度	増加数	増加率	平成 14 年度	平成 9 年度	増加数	増加率
新 治 郡	5,464	6,177	-713	-11.5	2,949	3,693	-744	-20.1
霞ヶ浦町	870	1,149	-279	-24.3	556	706	-150	-21.2
玉里村	533	541	-8	-1.5	252	350	-98	-28.0
八郷町	1,872	2,152	-280	-13.0	1,027	1,259	-232	-18.4
千代田町	1,659	1,740	-81	-4.7	830	1,021	-191	-18.7
新治村	530	595	-65	-10.9	284	357	-73	-20.4
筑波郡	2,329	2,637	-308	-11.7	1,279	1,560	-281	-18.0
伊奈町	1,291	1,567	-276	-17.6	723	1,010	-287	-28.4
谷和原村	1,038	1,070	-32	-3.0	556	550	6	1.1
真壁郡	4,700	5,422	-722	-13.3	2,616	3,242	-626	-19.3
関城町	1,002	1,112	-110	-9.9	525	701	-176	-25.1
明野町	979	1,225	-246	-20.1	584	740	-156	-21.1
真壁町	1,242	1,387	-145	-10.5	668	814	-146	-17.9
大和村	458	577	-119	-20.6	270	283	-13	-4.6
協和町	1,019	1,121	-102	-9.1	569	704	-135	-19.2
結城郡	3,635	4,045	-410	-10.1	1,934	2,377	-443	-18.6
八千代町	1,523	1,790	-267	-14.9	861	1,059	-198	-18.7
千代川村	611	637	-26	-4.1	300	366	-66	-18.0
石下町	1,501	1,618	-117	-7.2	773	952	-179	-18.8
猿島郡	8,799	10,440	-1,641	-15.7	4,999	6,087	-1,088	-17.9
総和町	3,003	3,265	-262	-8.0	1,522	1,925	-403	-20.9
五霞町	590	877	-287	-32.7	397	440	-43	-9.8
三和町	2,609	3,320	-711	-21.4	1,613	1,918	-305	-15.9
猿島町	890	1,067	-177	-16.6	518	691	-173	-25.0
境町	1,707	1,911	-204	-10.7	949	1,113	-164	-14.7
北相馬郡	2,604	3,378	-774	-22.9	1,681	2,362	-681	-28.8
藤代町	1,815	2,277	-462	-20.3	1,155	1,500	-345	-23.0
利根町	789	1,101	-312	-28.3	526	862	-336	-39.0

平成9年度の潮来市 = 旧牛堀町 + 旧潮来町

平成9年度の守谷市 = 旧守谷町

4. 高等学校

(1) 全日制課程，定時制課程

(ア) 学校数

学校数は133校（公立111校，私立22校）で，前年度より1校増加した。本年度の新設校は，私立1校（岩瀬日本大学高等学校）である。（表20）

表20 設置者別学校数

年 度	計	公 立				私 立			
		計	全日制	定時制	併 置	計	全日制	定時制	併 置
平成9年度	132	111	99	1	11	21	21	-	-
10	132	111	99	1	11	21	21	-	-
11	132	111	99	1	11	21	21	-	-
12	132	111	99	1	11	21	21	-	-
13	132	111	99	1	11	21	21	-	-
14	133	111	99	1	11	22	22	-	-
前年度との比較	1	-	-	-	-	1	1	-	-

（注）「併置」とは，全日制と定時制の両方の課程を設置している学校をいう。

(イ) 生徒数

生徒数は98,367人（男子49,663人，女子48,704人）で，前年度より3,136人減少し，平成3年度から12年連続の減少となっている。

生徒数を公立・私立別にみると，公立75,314人，私立23,053人となっており，私立校の生徒の占める割合は，23.4%で前年度より0.4ポイント減少している。

本科の入学人数は32,628人で，前年度より1,049人減少している。（表21）

表21 課程別生徒数（全日制＋定時制）

年 度	計			本 科			専 攻 科			私立校生徒の占める割合	本科の入学人数
	計	公立	私立	計	公立	私立	計	公立	私立		
平成9年度	110,094	81,738	28,356	110,000	81,644	28,356	94	94	-	25.8	36,611
10	107,355	79,325	28,030	107,249	79,219	28,030	106	106	-	26.1	36,340
11	105,864	78,580	27,284	105,762	78,478	27,284	102	102	-	25.8	35,860
12	104,371	78,361	26,010	104,279	78,269	26,010	92	92	-	24.9	35,268
13	101,503	77,391	24,112	101,411	77,299	24,112	92	92	-	23.8	33,677
14	98,367	75,314	23,053	98,272	75,219	23,053	95	95	-	23.4	32,628
前年度との比較	3,136	2,077	1,059	3,139	2,080	1,059	3	3	-	0.4	1,049

本科の生徒数（98,272人）を全日制・定時制別にみると，全日制96,730人，定時制1,542人で，定時制の生徒の占める割合は1.6%となっている。

本科の生徒数を学科別にみると，普通科78,318人（79.7%）が最も多く，次いで工業科7,332人（7.5%），商業科6,413人（6.5%），農業科2,478人（2.5%），家庭科1,528人（1.6%）の順となっている。（表22）

表22 学科別，課程別生徒数（本科）

区 分	計	男		女		全 日 制			定 時 制				
		計	1学年	2学年	3学年	計	1学年	2学年	3学年	4学年			
計	98,272	49,643	48,629	96,730	32,271	31,967	32,492	1,542	506	418	415	203	
普通科	78,318	37,964	40,354	76,993	25,661	25,386	25,946	1,325	425	363	379	158	
農業科	2,478	1,717	761	2,343	810	764	769	135	42	34	23	36	
工業科	7,332	6,793	539	7,250	2,457	2,451	2,342	82	39	21	13	9	
商業科	6,413	2,231	4,182	6,413	2,137	2,160	2,116	-	-	-	-	-	
水産科	402	365	37	402	164	134	104	-	-	-	-	-	
家庭科	1,528	5	1,523	1,528	487	487	554	-	-	-	-	-	
看護科	212	5	207	212	77	70	65	-	-	-	-	-	
その他	1,002	287	715	1,002	278	322	402	-	-	-	-	-	
総合	587	276	311	587	200	193	194	-	-	-	-	-	

(ウ) 教職員数

教員数（本務者）は6,593人（男子4,778人，女子1,815人）で，前年度より27人減少している。

本務教員のうち女子教員の占める割合は，27.5%で前年度を0.3ポイント上回り，また全国平均の26.6%よりも0.9ポイント上回っている。

本務教員1人当たりの生徒数は14.9人で，前年度を0.4ポイント下回り，全国平均の15.0人より0.1人少なくなっている。

職員数（本務者）は1,434人で，前年度より10人減少している。（表23）

表23 教員数及び職員数

年 度	教員数（本務員）									本務教員のうち女子教員の占める割合	本務教員1人当たりの生徒数	職員数（本務員）			
	計	うち女子	校長	教頭	教諭	助教諭	養護教諭	養護助教諭	講師			計	事務職員	実習手	その他
平成9年度	6,875	1,806	131	173	5,901	12	121	24	513	26.3	16.0	1,477	652	399	426
10	6,849	1,833	131	172	5,810	10	124	25	577	26.8	15.7	1,473	654	394	425
11	6,783	1,820	130	173	5,771	8	127	21	553	26.8	15.6	1,472	649	397	426
12	6,710	1,835	130	166	5,679	10	126	23	576	27.3	15.6	1,452	639	389	424
13	6,620	1,803	131	169	5,572	7	126	20	595	27.2	15.3	1,444	630	389	425
14	6,593	1,815	133	170	5,509	7	125	26	623	27.5	14.9	1,434	622	386	426
前年度との比較	27	12	2	1	63	-	1	6	28	0.3	0.4	10	8	3	1

(2) 通信制課程

通信制課程を置く学校数は2校で，前年度と同数である。

生徒数は4,896人（男子2,364人，女子2,532人）で，前年度より958人増加している。

平成13年度の入学者数は1,466人，卒業生数は486人となっている。

教員数（本務者）は47人で前年度より6名増加した。職員数（本務者）は11人で，前年度より1名増加した。（表24）

表24 学校数，生徒数及び教職員数等

年 度	学校数	生 徒 数			入学者数 (前年度間)	卒業生数 (前年度間)	教 員 数 (本 務 者)			職 員 数 (本 務 者)		
		計	男	女			計	男	女	計	男	女
平成9年度	1	2,633	1,258	1,375	359	131	29	20	9	4	2	2
10	1	2,621	1,247	1,374	326	175	29	20	9	4	2	2
11	1	2,629	1,255	1,374	332	157	29	21	8	4	3	1
12	2	2,863	1,412	1,451	330	136	40	31	9	9	6	3
13	2	3,938	1,957	1,981	855	198	41	30	11	10	7	3
14	2	4,896	2,364	2,532	1,466	486	47	34	13	11	6	5
前年度との比較	-	958	407	551	611	288	6	4	2	1	1	2

5 . 盲・聾・養護学校

(1) 学校数

学校数は前年度と同数で，盲学校1校，聾学校2校，養護学校18校である。（表25）

(2) 在学者数

在学者数は盲学校70人，聾学校131人，養護学校2,507人で，前年度より盲学校が1人，聾学校が13人減少し，養護学校は84人増加した。（表25）

(3) 教職員数

教員数（本務者）は盲学校71人，聾学校107人，養護学校1,450人で，盲学校は前年度と同数，聾学校は3人増加，

養護学校は80人増加している。

職員数（本務者）は盲学校44人，聾学校61人，養護学校304人で，盲学校，聾学校が1人減少，養護学校は4人減少となっている。（表25）

表25 学校数，在学者数及び教職員数

年 度	盲 学 校				聾 学 校				養 護 学 校			
	学 校 数	在学者数	教 員 数 (本務者)	職 員 数 (本務者)	学 校 数	在学者数	教 員 数 (本務者)	職 員 数 (本務者)	学 校 数	在学者数	教 員 数 (本務者)	職 員 数 (本務者)
平成9年度	1	73	71	45	2	159	106	63	18	2,121	1,153	261
10	1	72	71	43	2	160	106	63	18	2,154	1,196	267
11	1	76	71	44	2	156	108	63	19	2,242	1,255	291
12	1	72	73	44	2	146	106	63	19	2,326	1,342	293
13	1	71	71	45	2	144	104	62	18	2,423	1,370	308
14	1	70	71	44	2	131	107	61	18	2,507	1,450	304
前年度との比較	-	1	-	1	-	13	3	1	-	84	80	4

6. 幼稚園

(1) 園 数

園数は423園（公立219園，私立204園）で，前年度より1園減少している。

本年度の廃止園は公立1園（潮来市立大生原幼稚園），私立2園（成沢たちばな幼稚園，成沢たちばな幼稚園青葉台分園）である。新設園は私立2園（ひたち野牛久幼稚園，いなほ幼稚園）である。（表26）

表26 設置者別園数

年 度	計	公 立				私 立			
		計	市 立	町 立	村 立	計	学校法人立	宗教法人立	個人立
平成9年度	430	227	115	91	21	203	181	5	17
10	428	225	115	90	20	203	184	4	15
11	429	225	115	90	20	204	185	4	15
12	428	224	115	89	20	204	188	3	13
13	424	220	119	81	20	204	188	3	13
14	423	219	118	81	20	204	190	1	13
前年度との比較	1	1	1	-	-	-	2	2	-

(2) 学級数

学級数は1,845学級で，前年度より22学級増加している。

1学級当たりの在園者数は24.4人で，前年度より0.1人減少した。（表27）

(3) 在園者数

在園者数は45,068人（男子23,031人，女子22,037人）で，前年度より493人増加し，13年振りの増加となった。

在園者数を設置者別にみると，公立14,505人，私立30,563人となっており，私立幼稚園在園者の占める割合は，67.8%で前年度より0.3ポイント上昇している。

就園率（本年度小学校第1学年児童数に対する本年3月幼稚園修了者の比率）は66.5%で，前年度より0.5ポイント低下したが，全国平均の59.9%を6.6ポイント上回っている。（表27）

(4) 教職員数

教員数（本務者）は2,864人で，前年度より61人増加している。

本務教員のうち女子教員の占める割合は94.2%となっている。

本務教員1人当たりの在園者数は15.7人で，前年度より0.2人減少しており，全国平均の16.4人より0.7人少なくなっている。（表27）

表27 学級数，在園者数及び教職員数等

年 度	学級数	在園者数			教員数(本務者)		職員数 (本務者)	私立幼稚園 の在園者の 占める割合	1 学 級 当 たり の 在 園 者 数	本 務 教 員 1 人 当 たり の 在 園 者 数	修了者数	就園率
		計	公 立	私 立	うち 女子							
平成9年度	1,790	46,250	14,964	31,286	2,703	2,551	434	67.6	25.8	17.1	21,009	69.6
10	1,780	45,954	14,788	31,166	2,724	2,561	369	67.8	25.8	16.9	21,080	69.3
11	1,784	45,631	14,842	30,789	2,745	2,585	370	67.5	25.6	16.6	20,563	68.7
12	1,795	45,010	14,746	30,264	2,759	2,604	379	67.2	25.1	16.3	20,122	68.2
13	1,823	44,575	14,503	30,072	2,803	2,642	368	67.5	24.5	15.9	20,093	67.0
14	1,845	45,068	14,505	30,563	2,864	2,697	357	67.8	24.4	15.7	19,046	66.5
前年度との比較	22	493	2	491	61	55	11	0.3	0.1	0.2	1,047	0.5

7．専修学校

(1) 学 校 数

学校数は64校（公立3校，私立61校）で，前年度より1校増加した。（表28）

(2) 生 徒 数

生徒数は8,186人（男子3,512人，女子4,674人）で，前年度より120人増加している。

生徒数を課程別にみると，高等課程905人（11.1%），専門課程7,076人（86.4%），一般課程205人（2.5%）となっている。（表28）

(3) 教 員 数

教員数（本務者）は669人で，前年度より43人増加している。（表28）

表28 学校数，生徒数及び教員数

年 度	学 校 数			生 徒 数						教 員 数 (本務者)
	計	公 立	私 立	計	男	女	高等課程	専門課程	一般課程	
平成9年度	67	1	66	8,699	3,762	4,937	1,239	6,971	489	648
10	66	1	65	8,160	3,571	4,589	1,200	6,653	307	628
11	65	1	64	8,345	3,779	4,566	1,248	6,857	240	638
12	65	1	64	8,207	3,783	4,424	1,131	6,829	247	631
13	63	1	62	8,066	3,695	4,371	1,035	6,800	231	626
14	64	3	61	8,186	3,512	4,674	905	7,076	205	669
前年度との比較	1	2	1	120	183	303	130	276	26	43

8．各種学校

(1) 学 校 数

学校数は33校（公立0校，私立33校）で，前年度より4校減少した。（表29）

(2) 生 徒 数

生徒数は2,019人（男子903人，女子1,116人）で，前年度より391人減少している。（表29）

(3) 教 員 数

教員数（本務者）は107人で，前年度より41人減少している。（表29）

表29 学校数，生徒数及び教員数

年 度	学 校 数			生 徒 数			教 員 数 (本務者)
	計	公 立	私 立	計	男	女	
平成9年度	48	2	46	2,568	836	1,732	174
10	43	2	41	2,601	948	1,653	163
11	38	2	36	2,422	830	1,592	156
12	37	2	35	2,296	782	1,514	166
13	37	2	35	2,410	894	1,516	148
14	33	-	33	2,019	903	1,116	107
前年度との比較	4	2	2	391	9	400	41

9. 学校施設

学校施設調査は、私立の小・中・高等学校、幼稚園及び公・私立の専修・各種学校の建物面積及び土地面積について調査したものである。

私立学校等の建物面積・土地面積は、小・中学校では前年度と同じ、高等学校・幼稚園では増加、各種学校では減少している。(表30)

表30 学校建物及び土地面積 (単位：㎡)

区 分	公 立		私 立						
	専修学校	各種学校	小学校	中学校	高等学校	幼稚園	専修学校	各種学校	
建 物 面 積	平成9年度	6,000	9,876	466	48,993	329,094	171,312	154,839	26,152
	10	6,000	9,876	466	49,182	340,949	175,145	156,183	24,996
	11	6,000	9,912	466	50,425	344,882	177,305	160,305	23,577
	12	6,000	9,912	466	50,425	362,034	180,171	158,959	23,525
	13	6,000	9,493	535	50,435	363,550	183,526	161,638	23,409
	14	15,493	-	535	50,435	363,694	186,577	164,033	23,134
	前年度との比較	9,493	9,493	-	-	144	3,051	2,395	275
土 地 面 積	平成9年度	7,000	19,938	1,403	138,303	1,278,592	725,808	1,526,360	44,056
	10	7,000	19,938	1,403	138,303	1,319,225	709,085	1,526,899	41,849
	11	7,000	19,938	1,403	138,583	1,321,593	721,565	1,523,268	38,632
	12	7,000	19,938	1,403	138,583	1,353,101	739,495	1,527,338	37,460
	13	7,000	19,938	2,102	138,871	1,406,915	745,473	1,504,618	37,445
	14	26,938	-	2,102	138,871	1,407,621	753,722	1,343,990	36,291
	前年度との比較	19,938	19,938	-	-	706	8,249	160,628	1,154

10. 不就学学齢児童・生徒

(1) 就学免除者

就学免除者は学齢児童(6~11歳)が4人となり、前年度より2人増加した。(表31)

(2) 就学猶予者

就学猶予者は、学齢児童(6~11歳)3人、学齢生徒(12~14歳)1人で、前年度より8人減少している。(表31)

(3) 1年以上居所不明者

1年以上居所不明者は9人で、前年度より5名増加している。(表31)

(4) 学齢児童・生徒死亡者

平成13年度間に死亡した児童・生徒は9人で、前年度より11人減少している。(表31)

表31 不就学学齢児童・生徒数

年 度	就 学 免 除 者			就 学 猶 予 者			1 年 以 上 居 所 不 明 者	前年度間に 死亡した 児童・生徒
	計	6~11歳	12~14歳	計	6~11歳	12~14歳		
平成9年度	1	1	-	4	4	-	2	16
10	-	-	-	7	6	1	7	15
11	-	-	-	9	8	1	7	21
12	1	1	-	10	8	2	6	13
13	2	2	-	12	11	1	4	20
14	4	4	-	4	3	1	9	9
前年度との比較	2	2	-	8	8	-	5	11

11. 中学校卒業後の状況

(1) 卒業生

平成14年3月の中学校卒業生数は34,998人（男子18,157人，女子16,841人）で，前年より1,352人減少している。
卒業生を進路別にみると，「高等学校等進学者」33,902人（96.9%），「専修学校（高等課程）進学者」97人（0.3%），
「専修学校（一般課程）等入学者」53人（0.2%），「公共職業能力開発施設等入学者」49人（0.1%），「就職者」（就職進学者を除く）283人（0.8%）となっている。（表32）

表32 進路別卒業生数

区 分	卒業生数			A 高等学校等 進学者	B 専修学校 （高等課程） 進学者	C 専修学校 （一般課程） 等入学者	D 公共職業能力 開発施設 等入学者	就職者	左記以外 の者	死亡 ・ 不詳	A, B, C, Dの うち就職 している 者（再掲）
	計	男	女								
平成9年度	39,307	20,183	19,124	37,753	217	282	-	497	553	5	45
10	39,129	20,169	18,960	37,572	195	320	-	486	544	12	56
11	38,845	19,732	19,113	37,259	196	103	178	386	719	4	24
12	38,081	19,316	18,765	36,572	119	97	212	398	680	3	33
13	36,350	18,505	17,845	35,087	118	66	116	324	638	1	26
14	34,998	18,157	16,841	33,902	97	53	49	283	609	5	18
前年度との比較	1,352	348	1,004	1,185	21	13	67	41	29	4	8

- (注) 1 「高等学校等進学者」とは，高等学校の本科・別科，高等専門学校及び盲・聾・養護学校高等部の本科・別科へ進学した者をいう。
2 「高等学校等進学者」，「専修学校（高等課程）進学者」，「専修学校（一般課程）等入学者」，「公共職業能力開発施設等入学者」には，進学又は入学して就職している者（就職進学者）を含む。
3 平成10年度以前の「公共職業能力開発施設等入学者」（当時は「公共職業能力訓練施設等」）は，「専修学校（一般課程）等入学者」に含まれている。

(2) 高等学校等進学者

高等学校等進学者は33,902人（男子17,444人，女子16,458人）で，前年より1,185人減少している。（表32）
高等学校等進学率は96.9%で，前年を0.4ポイント上回ったが，全国平均の97.0%を0.1ポイント下回っている。
進学率を男女別にみると，男子96.1%，女子97.7%で，女子が男子を1.6ポイント上回っている。
男子の進学率は前年の95.6%を0.5ポイント，女子の進学率は前年の97.5%を0.2ポイントそれぞれ上回っている。
（表33）

表33 高等学校等進学率（単位：%）

区 分	計		男		女	
	全 国	茨城県	全 国	茨城県	全 国	茨城県
平成9年度	96.8	96.0	95.9	94.8	97.7	97.3
10	96.8	96.0	96.0	94.9	97.8	97.2
11	96.9	95.9	96.1	94.8	97.7	97.1
12	97.0	96.0	96.3	94.5	97.7	97.6
13	96.9	96.5	96.3	95.6	97.6	97.5
14	97.0	96.9	96.5	96.1	97.5	97.7
前年度との比較	0.1	0.4	0.2	0.5	0.1	0.2

(3) 就 職 者

就職者283人に就職進学者18人を加えた就職者総数は301人(男子233人,女子68人)で,前年より49人減少した。(表32)

就職率は0.9%で,前年を0.1ポイント下回り過去最低となった。全国平均は0.9%で同水準である。

就職先を産業別にみると,第2次産業が153人(50.8%)で最も多く,次いで第3次産業126人(41.9%),第1次産業10人(3.3%)の順となっている。

就職先を県内・県外別にみると,県内262人(87.0%),県外39人(13.0%)となっており,県外就職者の割合は,前年を1.6ポイント上回っている。(表34-1,表34-2)

表34 - 1 産業別就職者数(構成比:%)

区 分	計	性別		県 内	県 外
		男	女		
計	301 (100.0)	233 (77.4)	68 (22.6)	262 (87.0)	39 (13.0)
第 1 次 産 業	10 (3.3)	10 (100.0)	- (-)	9 (90.0)	1 (10.0)
第 2 次 産 業	153 (50.8)	137 (89.5)	16 (10.5)	144 (94.1)	9 (5.9)
第 3 次 産 業	126 (41.9)	79 (62.7)	47 (37.3)	99 (78.6)	27 (21.4)
上記以外・不詳	12 (4.0)	7 (58.3)	5 (41.7)	10 (83.3)	2 (16.7)

表34 - 2 産業別就職者数

区 分	計	県 別		第 1 次産業	第 2 次産業	第 3 次産業	左記以外 不 詳
		県 内	県 外				
平成 9 年 度	542	459	83	8	335	187	12
10	542	471	71	9	355	175	3
11	410	359	51	4	232	170	4
12	431	383	48	18	234	174	5
13	350	310	40	6	205	133	6
14	301	262	39	10	153	126	12
前年度との比較	49	48	1	4	52	7	6

12. 高等学校卒業後の状況

(1) 卒 業 者

平成14年3月の高等学校卒業者は33,053人(男子16,483人,女子16,570人)で,前年より608人減少した。

卒業者を進路別にみると,「大学等進学者」14,202人(43.0%),「専修学校(専門課程)進学者」6,025人(18.2%),「専修学校(一般課程)等入学者」2,739人(8.3%),「公共職業能力開発施設等入学者」300人(0.9%),「就職者」(就職進学者を除く。)5,918人(17.9%)となっている。(表35)

表35 進路別卒業生数

区 分	卒 業 者 数			A 大 学 等 進 学 者	B 専 修 学 校 (専門課程) 進 学 者	C 専 修 学 校 (一般課程) 等 入 学 者	D 公 共 職 業 能 力 開 発 施 設 等 入 学 者	就 職 者	左記以外 の 者	死 亡 ・ 不 詳	A, B, C, Dの うち就職 している 者(再掲)
	計	男	女								
平成 9 年 度	37,658	18,598	19,060	14,213	6,698	4,513	-	9,331	2,897	6	143
10	36,493	18,071	18,422	14,398	6,403	4,125	-	8,806	2,759	2	133
11	34,556	17,202	17,354	14,252	6,020	3,205	361	7,331	3,385	2	131
12	34,080	16,961	17,119	14,727	6,107	2,789	313	6,479	3,663	2	113
13	33,661	16,937	16,724	14,567	6,044	2,791	294	6,597	3,367	1	80
14	33,053	16,483	16,570	14,202	6,025	2,739	300	5,918	3,869	-	92
前年度との比較	608	454	154	365	19	52	6	679	502	1	12

- (注) 1 「大学等進学者」とは、大学の学部・通信教育部・別科，短期大学の本科・通信教育部・別科及び高等学校専攻科，並びに盲・聾・養護学校高等部の専攻科へ進学した者をいう。
- 2 「大学等進学者」，「専修学校（専門課程）進学者」，「専修学校（一般課程）等入学者」には，進学又は入学して就職している者（就職進学者）を含む。
- 3 平成10年度以前の「公共職業能力開発施設等入学者」（当時は「公共職業能力訓練施設等」）は，「専修学校（一般課程）等入学者」に含まれている。

(2) 大学等進学者

大学等進学者は14,202人（男子6,805人，女子7,397人）で，前年より365人減少している。

進学者を進学先別にみると，大学学部11,698人（男子6,644人，女子5,054人），短期大学本科2,457人（男子142人，女子2,315人），その他47人（男子19人，女子28人）となっている。（表36）

表36 進学先別進学者数

区 分	計	大 学（学部）		短期大学（本科）		そ の 他			
		男	女	男	女	男	女		
平成9年度	14,213	5,702	8,511	5,470	4,138	192	4,330	40	43
10	14,398	5,902	8,496	5,659	4,381	205	4,073	38	42
11	14,252	6,263	7,989	6,083	4,384	156	3,570	24	35
12	14,727	6,843	7,884	6,652	4,833	163	3,019	28	32
13	14,567	6,924	7,643	6,741	4,984	166	2,624	17	35
14	14,202	6,805	7,397	6,644	5,054	142	2,315	19	28
前年度との比較	365	119	246	97	70	24	309	2	7

（注）「その他」とは，大学・短期大学の通信教育部・別科及び高等学校等の専攻科への進学者である。

大学等進学率は43.0%で，過去最高だった前年を0.3ポイント下回った。また，全国平均の44.8%を1.8ポイント下回っている。

進学率を男女別にみると，男子は41.3%で，前年を0.4ポイント上回って過去最高となった。女子は44.6%で，前年を1.1ポイント下回った。（表37）

表37 大学等進学率（単位：％）

区 分	計		男		女	
	全 国	茨城県	全 国	茨城県	全 国	茨城県
平成9年度	40.7	37.7	34.5	30.7	46.8	44.7
10	42.5	39.5	37.2	32.7	47.6	46.1
11	44.2	41.2	40.2	36.4	48.1	46.0
12	45.1	43.2	42.6	40.3	47.6	46.1
13	45.1	43.3	43.1	40.9	47.1	45.7
14	44.8	43.0	42.8	41.3	46.9	44.6
前年度との比較	0.3	0.3	0.3	0.4	0.2	1.1

(3) 就 職 者

就職者5,918人に就職進学者92人を加えた就職者総数は6,010人で，前年より667人減少した。

就職率は18.2%で，前年を1.6ポイント下回り，過去最低となったが，全国平均の17.1%を1.1ポイント上回っている。

就職先を産業別にみると，製造業2,440人（就職者総数の40.6%）が最も多く，次いでサービス業1,572人（26.2%），卸売・小売業，飲食店880（14.6%）の順となっている。（図7）

産業別就職者数を男女別にみると，男子は製造業，女子はサービス業が最も多くなっている。（図8）

図7 産業別就職者数（構成比：％）



図8 男女別産業別就職者数（構成比：％）



就職者を職業別にみると、生産工程・労務作業者2,847人（47.4％）が最も多く、次いでサービス職業従事者1,311人（21.8％）、販売従事者633人（10.5％）の順となっている。（図9）

職業別就職者数を男女別にみると、最も多いのは、男子は生産工程・労務作業者2,133人（63.4％）で、女子はサービス職業従事者912人（34.5％）である。（図10）

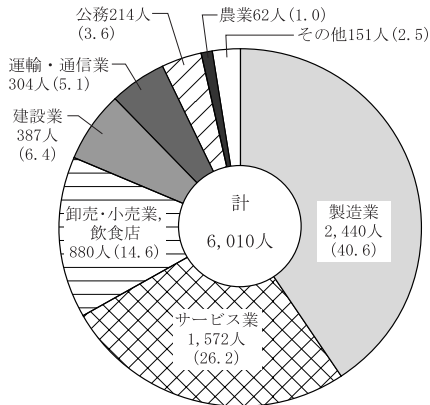
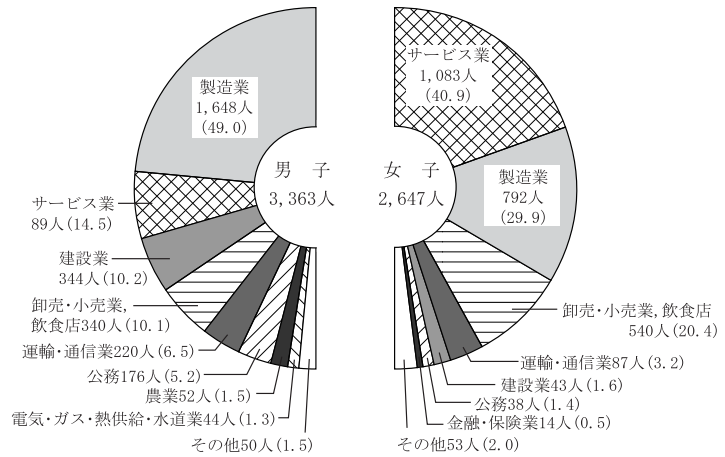
就職先を県内・県外別にみると、県内5,267人（87.6％）、県外743人（12.4％）で、県外就職者の割合は、前年と同率であった。

県外就職者を都道府県別にみると、東京都295人（39.7％）、千葉県149人（20.1％）、栃木県103人（13.9％）の順となっている。（図11）

図9 職業別就職者数（構成比：％）



図10 男女別職業別就職者数（構成比：％）



図11 都道府県別県外就職者数（構成比：％）

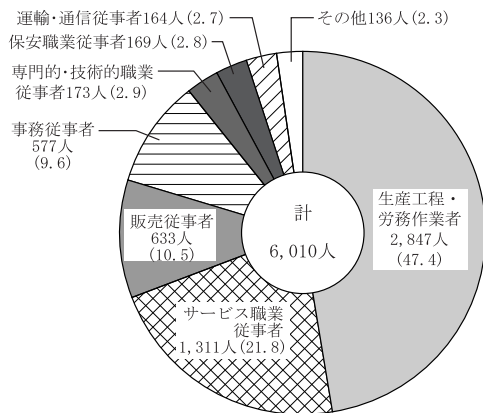

（注）県内就職者数は、5,267人

13. 盲・聾・養護学校卒業後の状況

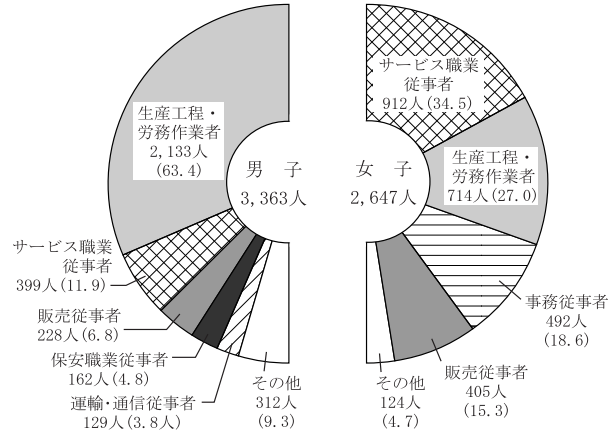
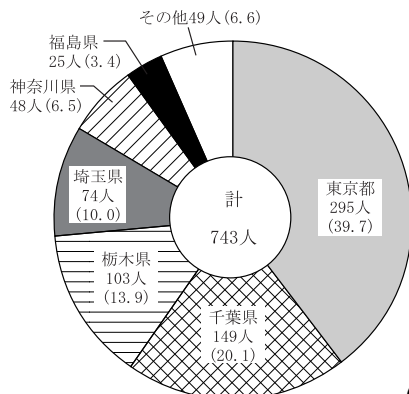
(1) 中学部卒業生

平成14年3月の卒業生は盲学校3人，聾学校11人，養護学校174人となっている。このうち高等学校等進学者は盲学校3人，聾学校11人，養護学校169人で，卒業生総数の97.3%となっている。（表38）

表38 進路別卒業生数

区分	卒業生数			高等学校等進学者	専修学校(高等課程)進学者	専修学校(一般課程)等入学者	就職者	左記以外の者	死亡・不詳
	計	男	女						
盲学校	3	1	2	3	-	-	-	-	-
聾学校	11	5	6	11	-	-	-	-	-
養護学校	174	116	58	169	-	-	-	5	-

(2) 高等部卒業生

平成14年3月の卒業生は盲学校5人，聾学校17人，養護学校274人となっている。このうち大学等進学者は，盲学校3人，聾学校4人，養護学校1人で，就職者は聾学校8人，養護学校54人となっている。（表39）

表39 進路別卒業生数

区分	卒業生数			大学等進学者	専修学校(専門課程)進学者	専修学校(一般課程)等入学者	公共職業能力開発施設等入学者	就職者	左記以外の者	死亡・不詳
	計	男	女							
盲学校	5	2	3	3	-	-	-	-	2	-
聾学校	17	11	6	4	2	-	2	8	1	-
養護学校	274	182	92	1	1	2	2	54	213	1

III 統計表

第1表 総括

区 分	学校(園)数			学級数	児童・生徒数等			
	計	本 校	分 校		計	男	女	
計	計	1,514	1,512	2	15,083	439,422	224,119	215,303
	国立	7	7	-	36	1,668	715	953
	公立	1,177	1,175	2	13,118	368,895	188,624	180,271
	私立	330	330	-	1,929	68,859	34,780	34,079
小 学 校	計	590	589	1	6,822	179,139	92,223	86,916
	国立	1	1	-	19	704	354	350
	公立	588	587	1	6,800	178,416	91,863	86,553
	私立	1	1	-	3	19	6	13
中 学 校	計	243	243	-	3,075	98,549	50,519	48,030
	国立	1	1	-	12	474	236	238
	公立	234	234	-	2,976	94,660	48,582	46,078
	私立	8	8	-	87	3,415	1,701	1,714
高 等 学 校	計	133	133	-	2,647	98,367	49,663	48,704
	公立	111	111	-	2,028	75,314	37,669	37,645
	私立	22	22	-	619	23,053	11,994	11,059
通 信 制 高 等 学 校	計	2	2	-	...	4,896	2,364	2,532
	公立	1	1	-	...	2,742	1,302	1,440
	私立	1	1	-	...	2,154	1,062	1,092
盲 学 校 (公立)		1	1	-	26	70	43	27
聾 学 校 (公立)		2	2	-	41	131	82	49
養 護 学 校	計	19	18	1	631	2,562	1,686	876
	国立	1	1	-	9	55	32	23
	公立	18	17	1	622	2,507	1,654	853
幼 稚 園	計	424	424	-	1,850	45,228	23,111	22,117
	国立	1	1	-	5	160	80	80
	公立	219	219	-	625	14,505	7,396	7,109
	私立	204	204	-	1,220	30,563	15,635	14,928
専 修 学 校	計	67	67	-	...	8,461	3,525	4,936
	国立	3	3	-	...	275	13	262
	公立	3	3	-	...	550	33	517
	私立	61	61	-	...	7,636	3,479	4,157
各 種 学 校	計	33	33	-	...	2,019	903	1,116
	公立	-	-	-	...	-	-	-
	私立	33	33	-	...	2,019	903	1,116

教 員 数						職 員 数 (本 務 者)		
本 務 者			兼 務 者			計	男	女
計	男	女	計	男	女			
28,429	13,326	15,103	4,448	2,255	2,193	4,653	1,548	3,105
97	49	48	267	150	117	23	6	17
24,351	11,679	12,672	1,433	605	828	3,912	1,147	2,765
3,981	1,598	2,383	2,748	1,500	1,248	718	395	323
10,254	3,719	6,535	187	29	158	1,526	170	1,356
27	17	10	2	1	1	5	2	3
10,224	3,701	6,523	182	27	155	1,521	168	1,353
3	1	2	3	1	2	-	-	-
6,220	3,647	2,573	360	175	185	720	153	567
23	18	5	3	2	1	3	2	1
6,015	3,505	2,510	172	56	116	676	127	549
182	124	58	185	117	68	41	24	17
6,593	4,778	1,815	1,058	528	530	1,434	832	602
5,330	3,815	1,515	445	228	217	1,214	714	500
1,263	963	300	613	300	313	220	118	102
47	34	13	19	8	11	11	6	5
29	21	8	-	-	-	4	1	3
18	13	5	19	8	11	7	5	2
71	33	38	3	3	-	44	7	37
107	36	71	4	2	2	61	10	51
1,478	528	950	32	8	24	307	88	219
28	14	14	2	1	1	3	2	1
1,450	514	936	30	7	23	304	86	218
2,871	167	2,704	390	105	285	357	206	151
7	-	7	4	-	4	-	-	-
1,083	53	1,030	165	85	80	82	31	51
1,781	114	1,667	221	20	201	275	175	100
681	347	334	2,076	1,180	896	160	59	101
12	-	12	256	146	110	12	-	12
42	1	41	432	197	235	6	3	3
627	346	281	1,388	837	551	142	56	86
107	37	70	319	217	102	33	17	16
-	-	-	-	-	-	-	-	-
107	37	70	319	217	102	33	17	16

第2表 学校数，学級数，児童数及び教職員数

市町村別	学校数	学級数	児童数			教員数(本務者)			職員数 (本務者)
			計	男	女	計	男	女	
平成13年度	589	6,819	181,221	93,384	87,837	10,225	3,741	6,484	1,528
平成14年度	589	6,803	178,435	91,869	86,566	10,227	3,702	6,525	1,521
公立	588	6,800	178,416	91,863	86,553	10,224	3,701	6,523	1,521
私立	1	3	19	6	13	3	1	2	-
市計	283	3,799	106,455	54,773	51,682	5,629	1,885	3,744	814
水戸市	31	469	14,219	7,277	6,942	692	242	450	157
日立市	24	364	10,911	5,479	5,432	532	156	376	50
土浦市	17	267	7,747	4,017	3,730	382	124	258	40
古河市	7	124	3,493	1,780	1,713	171	63	108	10
石岡市	9	114	3,148	1,629	1,519	168	54	114	11
下館市	10	142	3,836	1,986	1,850	206	62	144	57
結城市	9	117	2,976	1,557	1,419	171	56	115	18
龍ヶ崎市	13	179	5,148	2,658	2,490	270	91	179	38
下妻市	7	88	2,296	1,178	1,118	131	43	88	39
水海道市	9	90	2,286	1,173	1,113	148	52	96	11
常陸太田市	10	102	2,649	1,359	1,290	157	61	96	14
高萩市	5	67	1,942	1,013	929	100	34	66	8
北茨城市	12	126	3,234	1,678	1,556	194	74	120	26
笠間市	6	65	1,669	845	824	99	37	62	14
取手市	12	154	4,094	2,116	1,978	238	77	161	48
岩井市	9	99	2,708	1,402	1,306	147	54	93	20
牛久市	7	139	4,171	2,176	1,995	193	65	128	33
つくば市	36	405	10,806	5,651	5,155	620	208	412	71
ひたちなか市	20	329	9,846	5,009	4,837	461	149	312	66
鹿嶋市	12	152	3,800	1,964	1,836	226	71	155	38
潮来市	9	90	2,046	1,014	1,032	140	54	86	26
守谷市	9	117	3,430	1,812	1,618	183	58	125	19
郡計	306	3,004	71,980	37,096	34,884	4,598	1,817	2,781	707
東茨城郡	36	339	8,287	4,340	3,947	513	205	308	93
茨城町	9	76	1,962	1,017	945	122	46	76	12
小川町	5	49	1,251	641	610	73	35	38	24
美野里町	4	59	1,608	852	756	80	25	55	16
内原町	3	34	820	421	399	48	18	30	10
常北町	4	37	903	486	417	56	26	30	7
桂村	4	26	482	261	221	43	21	22	8
御前山村	3	17	226	116	110	29	14	15	6
大洗町	4	41	1,035	546	489	62	20	42	10
西茨城郡	15	183	4,881	2,513	2,368	279	108	171	54
友部町	5	75	2,241	1,173	1,068	113	46	67	30
岩間町	3	39	1,030	512	518	59	18	41	7
七会村	2	12	159	79	80	20	10	10	4
岩瀬町	5	57	1,451	749	702	87	34	53	13
那珂郡	39	334	8,083	4,156	3,927	528	217	311	69
東海村	6	76	2,158	1,080	1,078	109	38	71	22
那珂町	10	103	2,738	1,468	1,270	160	64	96	12
瓜連町	1	19	600	297	303	27	11	16	3
大宮町	10	78	1,665	856	809	127	54	73	11
山方町	8	31	416	210	206	61	30	31	9
美和村	2	14	230	109	121	23	10	13	5
緒川村	2	13	276	136	140	21	10	11	7
久慈郡	18	126	2,543	1,342	1,201	205	97	108	21
金砂郷町	4	34	777	429	348	51	21	30	5
水府村	3	20	335	195	140	34	15	19	3
里美村	2	13	240	119	121	21	10	11	2
大子町	9	59	1,191	599	592	99	51	48	11

小 学 校

市 町 村 別	学 校 数	学 級 数	児 童 数			教 員 数 (本 務 者)			職 員 数 (本 務 者)
			計	男	女	計	男	女	
多 賀 郡	3	32	813	418	395	48	26	22	7
十 王 町	3	32	813	418	395	48	26	22	7
鹿 島 郡	35	368	8,864	4,609	4,255	562	211	351	83
旭 村	4	31	692	373	319	49	21	28	4
銚 田 町	12	93	1,706	895	811	151	61	90	33
大 洋 村	4	30	584	301	283	47	21	26	12
神 栖 町	6	117	3,326	1,690	1,636	172	58	114	12
波 崎 町	9	97	2,556	1,350	1,206	143	50	93	22
行 方 郡	18	132	2,243	1,092	1,151	212	89	123	38
麻 生 町	7	54	878	430	448	85	33	52	14
北 浦 町	5	35	553	257	296	59	26	33	11
玉 造 町	6	43	812	405	407	68	30	38	13
稻 敷 郡	34	345	8,735	4,379	4,356	516	213	303	93
江 戸 崎 町	5	55	1,401	692	709	83	31	52	10
美 浦 村	3	44	1,170	628	542	63	31	32	17
阿 見 町	8	97	2,626	1,262	1,364	139	49	90	22
荳 崎 町	3	40	1,122	570	552	58	24	34	7
新 利 根 町	3	26	665	355	310	38	15	23	8
河 内 町	4	29	729	371	358	45	22	23	8
桜 川 村	3	21	363	185	178	34	14	20	11
東 川 村	5	33	659	316	343	56	27	29	10
新 治 郡	30	252	5,464	2,842	2,622	405	165	240	81
新 霞 ヶ 浦 町	7	46	870	482	388	75	32	43	23
玉 里 村	3	23	533	263	270	40	16	24	4
八 郷 町	11	88	1,872	950	922	140	55	85	24
千 代 田 町	6	69	1,659	858	801	108	46	62	19
新 治 村	3	26	530	289	241	42	16	26	11
筑 波 郡	10	97	2,329	1,176	1,153	146	64	82	25
伊 奈 町	6	55	1,291	647	644	85	38	47	13
谷 和 原 村	4	42	1,038	529	509	61	26	35	12
真 壁 郡	16	181	4,700	2,434	2,266	276	97	179	27
関 城 町	2	37	1,002	532	470	49	17	32	6
明 野 町	5	40	979	530	449	66	26	40	6
真 壁 町	4	48	1,242	610	632	73	25	48	6
大 和 村	2	18	458	238	220	29	10	19	5
協 和 町	3	38	1,019	524	495	59	19	40	4
結 城 郡	13	150	3,635	1,901	1,734	216	73	143	17
八 千 代 町	5	59	1,523	812	711	84	25	59	6
千 代 川 村	3	32	611	315	296	47	17	30	4
石 下 町	5	59	1,501	774	727	85	31	54	7
猿 島 郡	27	352	8,799	4,522	4,277	513	186	327	66
総 和 町	10	126	3,003	1,537	1,466	184	63	121	23
五 霞 町	2	23	590	298	292	36	16	20	7
三 和 町	6	95	2,609	1,343	1,266	133	51	82	16
猿 島 町	4	41	890	462	428	61	22	39	8
境 町	5	67	1,707	882	825	99	34	65	12
北 相 馬 郡	12	113	2,604	1,372	1,232	179	66	113	33
藤 代 町	7	75	1,815	955	860	116	41	75	14
利 根 町	5	38	789	417	372	63	25	38	19
国 立	1	19	704	354	350	27	17	10	5

第3表 学級数別学校数

年 度	計	学										級			
		1	2	3	4	5	6	7	8	9	10	11	12	13	14
平成13年度	589	-	1	8	5	9	103	103	24	16	19	17	47	55	32
平成14年度	589	-	1	8	7	6	108	103	20	24	18	13	49	49	32
公 立	588	-	1	7	7	6	108	103	20	24	18	13	49	49	32
私 立	1	-	-	1	-	-	-	-	-	-	-	-	-	-	-
国 立	1	-	-	-	-	-	-	-	-	-	-	-	-	-	-

第4表 児童数別学校数

年 度	計	児					童		
		1～49	50～99	100～149	150～199	200～249	250～299	300～399	
平成13年度	589	16	59	88	70	50	55	85	
平成14年度	589	17	65	90	67	47	61	75	
公 立	588	16	65	90	67	47	61	75	
私 立	1	1	-	-	-	-	-	-	
国 立	1	-	-	-	-	-	-	-	

第5表 編成方式別学級数

年 度	計	編 成				
		単 式 学				
		計	1学年	2学年	3学年	4学年
平成13年度	6,819	6,196	1,040	1,016	1,020	1,041
平成14年度	6,803	6,148	1,020	1,034	1,010	1,011
公 立	6,800	6,148	1,020	1,034	1,010	1,011
私 立	3	-	-	-	-	-
国 立	19	18	3	3	3	3

小 学 校

数												別
15	16	17	18	19	20	21~25	26~30	31~35	36~40	41~45	46~50	51学級以上
16	12	17	17	20	20	35	12	1	-	-	-	-
18	11	19	13	20	20	36	13	1	-	-	-	-
18	11	19	13	20	20	36	13	1	-	-	-	-
-	-	-	-	-	-	-	-	-	-	-	-	-
-	-	-	-	1	-	-	-	-	-	-	-	-

小 学 校

数				別				
400~499	500~599	600~699	700~799	800~899	900~999	1,000~1,199	1,200以上	
59	42	33	18	7	6	1	-	
59	42	36	16	8	5	1	-	
59	42	36	16	8	5	1	-	
-	-	-	-	-	-	-	-	
-	-	-	1	-	-	-	-	

小 学 校

方		式				別		75条の学級
級		複	式	学	級			
5 学年	6 学年	計	2 個学年	3 個学年	4 個学年			
1,024	1,055	47	47	-	-	576		
1,045	1,028	48	48	-	-	607		
1,045	1,028	45	45	-	-	607		
-	-	3	3	-	-	-		
3	3	1	1	-	-	-		

第6表 収容人員別学級数(2-1)

市町村別	計	7人以下	8~12人	13~20人	21~25人	26~30人	31~35人
平成13年度	6,819	611	203	498	1,048	1,560	1,778
平成14年度	6,803	645	212	523	1,057	1,559	1,808
公立	6,800	643	211	523	1,057	1,559	1,808
私立	3	2	1	-	-	-	-
市計	3,799	315	56	162	469	885	1,216
水戸市	469	28	5	11	30	103	173
日立市	364	21	6	7	27	68	155
土浦市	267	23	6	7	27	30	119
古河市	124	16	1	-	4	40	33
石岡市	114	10	4	9	5	35	26
下館市	142	15	1	6	25	23	52
結城市	117	15	-	6	27	28	26
龍ヶ崎市	179	15	-	6	17	46	56
下妻市	88	13	-	2	14	22	23
水海道市	90	12	1	10	9	18	33
常陸太田市	102	5	6	14	12	25	30
高萩市	67	6	1	-	-	28	22
北茨城市	126	6	4	13	37	24	28
笠間市	65	7	-	8	11	9	26
取手市	154	13	-	9	28	59	23
岩井市	99	9	-	3	19	29	18
牛久市	139	11	-	-	12	26	57
つくば市	405	35	11	26	71	89	109
ひたちなか市	329	15	4	6	33	82	117
鹿嶋市	152	19	2	5	40	36	34
潮来市	90	11	4	14	11	29	19
守谷市	117	10	-	-	10	36	37
郡計	3,004	330	156	361	588	674	592
東茨城郡	339	26	25	39	67	73	75
茨城町	76	7	4	1	20	18	15
小川町	49	3	1	4	14	11	15
美野里町	59	5	-	-	6	26	18
内原町	34	2	-	1	20	7	1
常北町	37	3	3	10	2	1	11
桂村	26	3	7	7	2	1	2
御前山村	17	1	6	10	-	-	-
大洗町	41	2	4	6	3	9	13
西茨城郡	183	15	7	9	28	54	43
友部町	75	5	-	1	4	23	28
岩間町	39	4	-	-	8	17	6
七会村	12	1	5	5	1	-	-
岩瀬町	57	5	2	3	15	14	9
那珂郡	334	28	30	38	71	68	50
東海村	76	6	-	1	12	26	17
那珂町	103	6	3	11	26	18	19
瓜連町	19	1	-	-	-	9	1
大宮町	78	2	15	13	25	10	7
山方町	31	10	9	6	-	2	3
美和村	14	2	2	3	6	-	1
緒川村	13	1	1	4	2	3	2
久慈郡	126	11	10	43	22	23	12
金砂郷町	34	4	-	9	5	9	3
水府村	20	3	1	9	6	1	-
里美村	13	1	2	5	2	2	-
大子町	59	3	7	20	9	11	9

小 学 校

36~40人	41~45人	46人	47人	48人	49人	50人以上	市町村別
1,121	-	-	-	-	-	-	平成13年度
999	-	-	-	-	-	-	平成14年度
999	-	-	-	-	-	-	公立
-	-	-	-	-	-	-	私立
696	-	-	-	-	-	-	市計
119	-	-	-	-	-	-	水戸市
80	-	-	-	-	-	-	日立市
55	-	-	-	-	-	-	土浦市
30	-	-	-	-	-	-	古河市
25	-	-	-	-	-	-	石岡市
20	-	-	-	-	-	-	下館市
15	-	-	-	-	-	-	結城市
39	-	-	-	-	-	-	龍ヶ崎市
14	-	-	-	-	-	-	下妻市
7	-	-	-	-	-	-	水海道市
10	-	-	-	-	-	-	常陸太田市
10	-	-	-	-	-	-	高萩市
14	-	-	-	-	-	-	北茨城市
4	-	-	-	-	-	-	笠間市
22	-	-	-	-	-	-	取手市
21	-	-	-	-	-	-	岩井市
33	-	-	-	-	-	-	牛久市
64	-	-	-	-	-	-	つくば市
72	-	-	-	-	-	-	ひたちなか市
16	-	-	-	-	-	-	鹿嶋市
2	-	-	-	-	-	-	潮来市
24	-	-	-	-	-	-	守谷市
303	-	-	-	-	-	-	郡計
34	-	-	-	-	-	-	東茨城郡
11	-	-	-	-	-	-	茨城町
1	-	-	-	-	-	-	小川町
4	-	-	-	-	-	-	美野里町
3	-	-	-	-	-	-	内原町
7	-	-	-	-	-	-	常北町
4	-	-	-	-	-	-	桂村
-	-	-	-	-	-	-	御前山村
4	-	-	-	-	-	-	大洗町
27	-	-	-	-	-	-	西茨城郡
14	-	-	-	-	-	-	友部町
4	-	-	-	-	-	-	岩間町
-	-	-	-	-	-	-	七会村
9	-	-	-	-	-	-	岩瀬町
49	-	-	-	-	-	-	那珂郡
14	-	-	-	-	-	-	東珂海村
20	-	-	-	-	-	-	那珂町
8	-	-	-	-	-	-	瓜連町
6	-	-	-	-	-	-	大宮町
1	-	-	-	-	-	-	山方町
-	-	-	-	-	-	-	美和村
-	-	-	-	-	-	-	緒川村
5	-	-	-	-	-	-	久慈郡
4	-	-	-	-	-	-	金砂郷町
-	-	-	-	-	-	-	水府村
1	-	-	-	-	-	-	里美村
-	-	-	-	-	-	-	大子町

第6表 収容人員別学級数(2-2)

市町村別	計	7人以下	8~12人	13~20人	21~25人	26~30人	31~35人
多賀郡	32	4	5	1	-	-	19
十王町	32	4	5	1	-	-	19
鹿島郡	368	55	11	38	62	77	81
旭村	31	6	-	2	11	3	7
鉾田町	93	18	8	27	15	12	8
大洋村	30	4	3	6	10	4	1
大神栖町	117	19	-	-	2	20	53
波崎町	97	8	-	3	24	38	12
行方郡	132	17	21	46	32	10	3
麻生町	54	7	12	16	15	2	1
北浦町	35	6	8	12	4	2	2
玉造町	43	4	1	18	13	6	-
稲敷郡	345	33	8	40	57	85	87
江戸崎町	55	5	2	8	6	15	10
美浦村	44	5	-	-	3	25	9
阿見町	97	10	1	9	11	13	36
荃崎町	40	3	1	-	6	8	17
新利根町	26	2	-	1	7	9	7
河内町	29	2	-	4	8	8	5
桜川村	21	3	1	12	3	2	-
東町	33	3	3	6	13	5	3
新治郡	252	28	20	46	62	49	32
霞ヶ浦町	46	3	7	17	9	4	5
玉里村	23	2	4	2	6	1	3
八郷町	88	11	3	17	27	19	7
千代田町	69	10	5	5	6	21	17
新治村	26	2	1	5	14	4	-
筑波郡	97	8	5	18	16	21	21
伊奈町	55	4	3	11	10	17	7
谷和原村	42	4	2	7	6	4	14
真壁郡	181	25	-	5	28	53	46
関城町	37	5	-	-	-	17	9
明野町	40	5	-	2	9	13	9
真壁町	48	7	-	3	5	16	11
大和村	18	3	-	-	5	3	3
協和町	38	5	-	-	9	4	14
結城郡	150	19	5	5	37	49	22
八千代町	59	6	-	1	14	24	9
千代川村	32	5	5	-	14	6	2
石下町	59	8	-	4	9	19	11
猿島郡	352	52	3	14	73	92	82
総和町	126	21	-	4	30	41	21
五霞町	23	4	-	-	4	4	8
三和町	95	14	-	4	8	14	40
猿島町	41	5	3	4	18	6	1
境町	67	8	-	2	13	27	12
北相馬郡	113	9	6	19	33	20	19
藤代町	75	8	4	5	18	19	15
利根町	38	1	2	14	15	1	4
国立	19	-	-	1	-	-	-

小 学 校

36~40人	41~45人	46人	47人	48人	49人	50人以上	市町村別
3	-	-	-	-	-	-	多賀郡
3	-	-	-	-	-	-	十王町
44	-	-	-	-	-	-	鹿島郡
2	-	-	-	-	-	-	旭村
5	-	-	-	-	-	-	鉾田町
2	-	-	-	-	-	-	大田村
23	-	-	-	-	-	-	大神栖町
12	-	-	-	-	-	-	波崎町
3	-	-	-	-	-	-	行方郡
1	-	-	-	-	-	-	麻生町
1	-	-	-	-	-	-	北浦町
1	-	-	-	-	-	-	玉造町
35	-	-	-	-	-	-	稲敷郡
9	-	-	-	-	-	-	江戸崎町
2	-	-	-	-	-	-	美浦村
17	-	-	-	-	-	-	阿見町
5	-	-	-	-	-	-	荃崎町
-	-	-	-	-	-	-	新利根町
2	-	-	-	-	-	-	河内川町
-	-	-	-	-	-	-	桜東村
-	-	-	-	-	-	-	
15	-	-	-	-	-	-	新治郡
1	-	-	-	-	-	-	霞ヶ浦町
5	-	-	-	-	-	-	玉里村
4	-	-	-	-	-	-	八郷町
5	-	-	-	-	-	-	千代田村
-	-	-	-	-	-	-	新治村
8	-	-	-	-	-	-	筑波郡
3	-	-	-	-	-	-	伊奈町
5	-	-	-	-	-	-	谷和原村
24	-	-	-	-	-	-	真壁郡
6	-	-	-	-	-	-	関城町
2	-	-	-	-	-	-	明野町
6	-	-	-	-	-	-	真壁町
4	-	-	-	-	-	-	大和村
6	-	-	-	-	-	-	協和町
13	-	-	-	-	-	-	結城郡
5	-	-	-	-	-	-	八千代町
-	-	-	-	-	-	-	千代川村
8	-	-	-	-	-	-	石下町
36	-	-	-	-	-	-	猿島郡
9	-	-	-	-	-	-	総和町
3	-	-	-	-	-	-	五霞町
15	-	-	-	-	-	-	三和町
4	-	-	-	-	-	-	猿島町
5	-	-	-	-	-	-	境町
7	-	-	-	-	-	-	北馬郡
6	-	-	-	-	-	-	相代町
1	-	-	-	-	-	-	利根町
18	-	-	-	-	-	-	国立

第7表 学年別児童数(2-1)

市町村別	計	1 学 年		2 学 年		3 学 年	
		男	女	男	女	男	女
平成13年度	181,221	15,509	14,502	15,175	14,287	15,383	14,542
平成14年度	178,435	14,704	13,929	15,461	14,477	15,145	14,293
公立	178,416	14,702	13,926	15,460	14,475	15,144	14,293
私立	19	2	3	1	2	1	-
市 計	106,455	8,897	8,394	9,323	8,716	9,037	8,528
水戸市	14,219	1,187	1,129	1,239	1,188	1,226	1,136
日立市	10,911	867	897	930	902	890	898
土浦市	7,747	651	630	700	617	661	615
古河市	3,493	296	262	277	289	318	269
石岡市	3,148	260	253	280	275	253	270
下館市	3,836	330	304	319	323	321	292
結城市	2,976	243	201	283	237	243	217
龍ヶ崎市	5,148	436	389	432	403	437	449
下妻市	2,296	185	190	186	170	189	176
水海道市	2,286	192	189	205	196	201	163
常陸太田市	2,649	219	186	220	198	211	237
高萩市	1,942	143	152	164	152	155	144
北茨城市	3,234	255	262	269	254	280	252
笠間市	1,669	134	132	141	135	134	128
取手市	4,094	367	334	342	329	350	326
岩井市	2,708	211	205	216	216	259	220
牛久市	4,171	336	318	396	342	375	327
つくば市	10,806	949	855	1,074	908	918	854
ひたちなか市	9,846	847	780	865	870	802	831
鹿嶋市	3,800	340	325	342	301	327	302
潮来市	2,046	144	141	163	161	173	173
守谷市	3,430	305	260	280	250	314	249
郡 計	71,980	5,807	5,535	6,138	5,761	6,108	5,765
東茨城郡	8,287	685	645	705	627	700	662
茨城町	1,962	163	164	170	150	164	156
小川町	1,251	103	106	95	90	115	104
美野里町	1,608	152	119	141	125	132	140
内原町	820	65	68	61	57	66	56
常北町	903	74	61	88	67	81	61
桂村	482	40	35	43	38	39	35
御前山村	226	22	12	16	25	14	14
大洗町	1,035	66	80	91	75	89	96
西茨城郡	4,881	387	381	413	421	430	374
友部町	2,241	184	163	193	193	189	166
岩間町	1,030	76	84	77	85	96	87
七会村	159	8	11	16	19	8	13
岩瀬町	1,451	119	123	127	124	137	108
那珂郡	8,083	682	626	700	641	709	673
東海村	2,158	196	194	212	198	196	190
那珂町	2,738	230	205	247	202	251	228
瓜連町	600	43	43	43	43	44	45
大宮町	1,665	135	117	134	132	147	128
山方町	416	31	30	25	31	39	36
美和村	230	24	21	17	17	14	19
緒川村	276	23	16	22	18	18	27
久慈郡	2,543	211	169	191	168	244	207
金砂郷町	777	58	52	67	48	85	64
水府村	335	33	19	20	15	36	19
里美村	240	20	17	10	19	25	27
大子町	1,191	100	81	94	86	98	97

小 学 校

4 学 年		5 学 年		6 学 年		市 町 村 別
男	女	男	女	男	女	
15,619	14,741	15,633	14,602	16,065	15,163	平成13年度
15,358	14,503	15,599	14,773	15,602	14,591	平成14年度
15,357	14,500	15,598	14,772	15,602	14,587	公 立
1	3	1	1	-	4	私 立
9,021	8,654	9,312	8,824	9,183	8,566	市 計
1,221	1,185	1,199	1,165	1,205	1,139	水 戸 市
922	912	939	910	931	913	日 立 市
638	635	649	622	718	611	土 浦 市
295	303	274	298	320	292	古 河 市
286	236	279	239	271	246	石 岡 市
312	285	351	322	353	324	下 館 市
262	249	268	260	258	255	結 城 市
439	408	446	446	468	395	龍 ヶ 崎 市
212	185	203	201	203	196	下 妻 市
177	173	199	194	199	198	水 海 道 市
207	213	273	218	229	238	常 陸 太 田 市
167	155	187	171	197	155	高 萩 市
262	266	316	270	296	252	北 茨 城 市
140	146	152	138	144	145	笠 間 市
342	354	383	311	332	324	取 手 市
231	211	237	231	248	223	岩 井 市
349	312	366	379	354	317	牛 久 市
957	851	921	861	832	826	つ く ば 市
825	775	860	803	810	778	ひ ち な か 市
324	313	310	334	321	261	鹿 嶋 市
173	189	191	178	170	190	潮 来 市
280	298	309	273	324	288	守 谷 市
6,337	5,849	6,287	5,949	6,419	6,025	郡 計
728	666	757	665	765	682	東 茨 城 郡
154	165	184	152	182	158	茨 城 町
109	100	110	110	109	100	小 川 町
134	119	144	114	149	139	美 野 里 町
79	74	75	72	75	72	内 原 町
81	74	81	85	81	69	常 北 町
40	37	40	42	59	34	桂 村
24	21	20	17	20	21	御 前 山 村
107	76	103	73	90	89	大 洗 町
436	401	428	401	419	390	西 茨 城 郡
212	189	206	188	189	169	友 部 町
86	79	88	86	89	97	岩 間 町
22	9	13	12	12	16	七 会 村
116	124	121	115	129	108	岩 瀬 町
694	617	652	696	719	674	那 珂 郡
168	156	142	177	166	163	東 海 村
250	191	232	216	258	228	那 珂 町
58	50	47	64	62	58	瓜 連 町
138	145	166	132	136	155	大 宮 町
37	34	31	43	47	32	山 方 町
19	19	13	30	22	15	美 和 村
24	22	21	34	28	23	緒 川 村
225	214	211	225	260	218	久 慈 郡
78	61	61	61	80	62	金 砂 郷 町
31	30	31	31	44	26	水 府 村
19	18	19	26	26	14	里 美 村
97	105	100	107	110	116	大 子 町

第7表 学年別児童数(2-2)

市町村別	計	1 学 年		2 学 年		3 学 年	
		男	女	男	女	男	女
多賀郡	813	73	68	50	55	67	64
十王町	813	73	68	50	55	67	64
鹿島郡	8,864	763	687	772	755	775	742
旭村	692	50	61	60	54	72	57
鉾田町	1,706	140	128	135	142	149	128
大洋村	584	51	41	50	34	46	71
大神栖町	3,326	288	267	306	305	280	276
波崎町	2,556	234	190	221	220	228	210
行方郡	2,243	159	196	175	192	167	179
麻生町	878	61	69	66	81	74	73
北浦町	553	38	62	33	37	37	46
玉造町	812	60	65	76	74	56	60
稲敷郡	8,735	666	653	763	693	705	701
江戸崎町	1,401	98	104	112	117	107	95
美浦村	1,170	102	82	109	92	106	93
阿見町	2,626	205	209	227	200	188	222
荳崎町	1,122	94	68	96	92	95	97
新利根町	665	56	48	60	49	59	48
河内町	729	53	65	53	51	70	63
桜川村	363	18	28	43	25	33	37
東町	659	40	49	63	67	47	46
新治郡	5,464	420	444	473	433	491	412
霞ヶ浦町	870	74	59	65	63	80	53
玉里村	533	41	47	48	40	48	36
八郷町	1,872	122	150	161	148	179	146
千代田町	1,659	137	146	150	138	139	129
新治村	530	46	42	49	44	45	48
筑波郡	2,329	162	193	199	190	207	192
伊奈町	1,291	81	104	109	127	115	101
谷和原村	1,038	81	89	90	63	92	91
真壁郡	4,700	347	335	425	385	392	360
関城町	1,002	79	61	94	88	79	87
明野町	979	93	79	105	73	87	69
真壁町	1,242	72	92	102	111	113	97
大和村	458	28	32	38	28	37	35
協和町	1,019	75	71	86	85	76	72
結城郡	3,635	322	277	354	278	277	301
八千代町	1,523	130	99	158	113	116	122
千代川村	611	53	47	54	48	51	49
石下町	1,501	139	131	142	117	110	130
猿島郡	8,799	710	664	717	735	699	719
総和町	3,003	243	247	252	254	246	251
五霞町	590	38	48	48	46	43	57
三和町	2,609	203	172	191	223	189	208
猿島町	890	83	69	76	74	87	76
境町	1,707	143	128	150	138	134	127
北相馬郡	2,604	220	197	201	188	245	179
藤代町	1,815	156	138	135	132	168	122
利根町	789	64	59	66	56	77	57
国立	704	59	60	58	57	60	59

小 学 校

4 学 年		5 学 年		6 学 年		市 町 村 別
男	女	男	女	男	女	
83	67	66	69	79	72	多 賀 郡
83	67	66	69	79	72	十 王 町
760	647	804	704	735	720	鹿 島 郡
69	36	59	51	63	60	旭 村
156	121	155	134	160	158	鉾 田 町
36	48	64	43	54	46	大 洋 村
288	261	269	263	259	264	神 栖 町
211	181	257	213	199	192	波 崎 町
184	190	205	199	202	195	行 方 郡
77	66	76	73	76	86	麻 生 町
48	64	50	43	51	44	北 浦 町
59	60	79	83	75	65	玉 造 町
752	768	732	773	761	768	稻 敷 郡
126	129	128	134	121	130	江 戸 崎 町
105	93	101	89	105	93	美 浦 村
235	248	196	261	211	224	阿 見 町
87	105	91	86	107	104	荃 崎 町
60	49	52	59	68	57	新 利 根 町
53	53	70	54	72	72	河 内 町
35	30	35	27	21	31	桜 川 村
51	61	59	63	56	57	東 町
460	449	493	432	505	452	新 治 郡
90	72	73	65	100	76	霞 ケ 浦 町
41	53	43	40	42	54	玉 里 村
157	163	160	159	171	156	八 郷 町
130	130	165	128	137	130	千 代 田 町
42	31	52	40	55	36	新 治 村
218	195	200	176	190	207	筑 波 郡
121	106	114	87	107	119	伊 奈 町
97	89	86	89	83	88	谷 和 原 村
462	379	405	379	403	428	真 壁 郡
106	70	89	77	85	87	関 城 町
88	68	90	79	67	81	明 野 町
117	113	92	110	114	109	真 壁 町
47	38	36	37	52	50	大 和 村
104	90	98	76	85	101	協 和 町
296	289	319	311	333	278	結 城 郡
124	135	133	129	151	113	八 千 代 町
47	48	59	49	51	55	千 代 川 村
125	106	127	133	131	110	石 下 町
816	742	777	697	803	720	猿 島 郡
273	231	252	245	271	238	総 和 町
62	38	46	56	61	47	五 霞 町
257	237	247	205	256	221	三 和 町
74	76	72	68	70	65	猿 島 町
150	160	160	123	145	149	境 町
223	225	238	222	245	221	北 相 馬 郡
151	155	171	153	174	160	藤 代 町
72	70	67	69	71	61	利 根 町
60	58	57	60	60	56	国 立

第8表 編成方式別児童数

市町村別	計	編 成 方 式 別									
		単 式 学 級						複 式 学 級			75条の 学 級
		1 学年	2 学年	3 学年	4 学年	5 学年	6 学年	2 個学年	3 個学年	6 個学年	
平成13年度	181,221	29,852	29,131	29,477	29,913	29,782	30,849	455	-	-	1,762
平成14年度	178,435	28,476	29,556	28,990	29,374	29,886	29,776	458	-	-	1,919
公立	178,416	28,476	29,556	28,990	29,374	29,886	29,776	439	-	-	1,919
私立	19	-	-	-	-	-	-	19	-	-	-
市 計	106,455	17,204	17,870	17,380	17,442	17,903	17,535	128	-	-	993
水戸市	14,219	2,303	2,412	2,350	2,393	2,347	2,327	-	-	-	87
日立市	10,911	1,752	1,818	1,776	1,811	1,834	1,822	19	-	-	79
土浦市	7,747	1,269	1,304	1,264	1,250	1,248	1,312	-	-	-	100
古河市	3,493	554	562	576	585	562	599	-	-	-	55
石岡市	3,148	510	550	516	518	512	510	-	-	-	32
下館市	3,836	631	632	601	591	660	664	-	-	-	57
結城市	2,976	443	514	449	503	521	500	-	-	-	46
龍ヶ崎市	5,148	824	830	878	844	882	851	-	-	-	39
下妻市	2,296	375	346	359	388	388	392	-	-	-	48
水海道市	2,286	380	396	354	346	384	392	-	-	-	34
常陸太田市	2,649	405	416	444	418	490	462	-	-	-	14
高萩市	1,942	292	310	295	313	352	345	20	-	-	15
北茨城市	3,234	512	516	528	524	584	543	-	-	-	27
笠間市	1,669	264	274	260	281	284	284	-	-	-	22
取手市	4,094	701	667	671	685	686	647	-	-	-	37
岩井市	2,708	416	429	473	438	462	466	-	-	-	24
牛久市	4,171	653	732	699	652	740	667	-	-	-	28
つくば市	10,806	1,788	1,968	1,751	1,771	1,745	1,636	62	-	-	85
ひたちなか市	9,846	1,620	1,726	1,624	1,590	1,659	1,580	-	-	-	47
鹿嶋市	3,800	663	637	617	621	633	571	-	-	-	58
潮来市	2,046	285	313	334	353	357	356	27	-	-	21
守谷市	3,430	564	518	561	567	573	609	-	-	-	38
郡 計	71,980	11,272	11,686	11,610	11,932	11,983	12,241	330	-	-	926
東茨城郡	8,287	1,326	1,306	1,343	1,376	1,404	1,434	42	-	-	56
茨城町	1,962	327	317	318	316	333	336	-	-	-	15
小川町	1,251	207	184	219	207	219	207	-	-	-	8
美野里町	1,608	270	263	269	251	258	283	-	-	-	14
内原町	820	133	117	122	152	146	146	-	-	-	4
常北町	903	135	154	141	146	157	150	15	-	-	5
桂村	482	75	81	74	77	79	92	-	-	-	4
御前山村	226	34	33	20	45	37	41	16	-	-	-
大洗町	1,035	145	157	180	182	175	179	11	-	-	6
西茨城郡	4,881	765	817	788	825	815	801	30	-	-	40
友部町	2,241	347	385	353	398	392	356	-	-	-	10
岩間町	1,030	159	158	179	165	174	181	-	-	-	14
七会村	159	19	35	21	31	25	28	-	-	-	-
岩瀬町	1,451	240	239	235	231	224	236	30	-	-	16
那珂郡	8,083	1,295	1,319	1,347	1,283	1,324	1,369	107	-	-	39
東海村	2,158	389	409	377	319	319	326	-	-	-	19
那珂町	2,738	434	448	478	438	445	486	-	-	-	9
瓜連町	600	86	86	87	107	111	119	-	-	-	4
大宮町	1,665	252	266	275	282	297	291	-	-	-	2
山方町	416	52	36	52	53	55	61	107	-	-	-
美和村	230	45	34	33	38	42	35	-	-	-	3
緒川村	276	37	40	45	46	55	51	-	-	-	2
久慈郡	2,543	377	353	447	421	422	475	21	-	-	27
金砂郷町	777	109	115	147	132	120	139	-	-	-	15
水府村	335	51	34	54	61	60	70	-	-	-	5
里美村	240	37	29	52	35	44	40	-	-	-	3
大子町	1,191	180	175	194	193	198	226	21	-	-	4

小 学 校

市町村別	計	編 成 方 式 別										75 条の 学 級
		単 式 学 級						複 式 学 級				
		1 学年	2 学年	3 学年	4 学年	5 学年	6 学年	2 個学年	3 個学年	6 個学年		
多 賀 郡	813	137	102	129	145	134	150	13	-	-	3	
十 王 町	813	137	102	129	145	134	150	13	-	-	3	
鹿 島 郡	8,864	1,438	1,491	1,468	1,374	1,472	1,416	31	-	-	174	
旭 村	692	111	111	124	103	107	119	-	-	-	17	
銚 田 町	1,706	267	264	258	270	278	308	15	-	-	46	
大 洋 村	584	92	82	116	83	96	92	16	-	-	7	
大神 栖 町	3,326	547	595	538	529	526	512	-	-	-	79	
波 崎 町	2,556	421	439	432	389	465	385	-	-	-	25	
行 方 郡	2,243	354	353	328	349	389	388	38	-	-	44	
麻 生 町	878	130	140	140	141	143	159	-	-	-	25	
北 浦 町	553	100	65	76	100	84	90	24	-	-	14	
玉 造 町	812	124	148	112	108	162	139	14	-	-	5	
稻 敷 郡	8,735	1,311	1,440	1,390	1,492	1,477	1,510	-	-	-	115	
江 戸 崎 町	1,401	202	223	200	251	257	248	-	-	-	20	
美 浦 村	1,170	183	200	198	192	186	197	-	-	-	14	
阿 見 町	2,626	414	422	406	476	449	430	-	-	-	29	
荃 崎 町	1,122	160	185	189	185	172	207	-	-	-	24	
新 利 根 町	665	100	109	106	107	111	122	-	-	-	10	
河 内 町	729	118	103	130	105	122	143	-	-	-	8	
桜 川 村	363	45	68	69	64	60	51	-	-	-	6	
東 町	659	89	130	92	112	120	112	-	-	-	4	
新 治 郡	5,464	860	886	871	888	898	938	36	-	-	87	
霞ヶ 浦 町	870	132	128	131	161	137	175	-	-	-	6	
玉 里 村	533	87	88	83	93	82	95	-	-	-	5	
八 郷 町	1,872	270	297	319	309	307	325	24	-	-	21	
千 代 田 町	1,659	283	281	247	252	280	254	12	-	-	50	
新 治 村	530	88	92	91	73	92	89	-	-	-	5	
筑 波 郡	2,329	351	387	397	407	373	395	-	-	-	19	
伊 奈 町	1,291	183	235	215	224	199	226	-	-	-	9	
谷 和 原 村	1,038	168	152	182	183	174	169	-	-	-	10	
真 壁 郡	4,700	677	800	741	824	765	821	-	-	-	72	
関 城 町	1,002	139	179	165	171	165	166	-	-	-	17	
明 野 町	979	169	176	152	155	162	148	-	-	-	17	
真 壁 町	1,242	163	211	206	227	195	220	-	-	-	20	
大 和 村	458	60	65	72	82	71	101	-	-	-	7	
協 和 町	1,019	146	169	146	189	172	186	-	-	-	11	
結 城 郡	3,635	595	626	565	566	616	594	12	-	-	61	
八 千 代 町	1,523	226	271	233	256	259	255	-	-	-	23	
千 代 川 村	611	99	101	98	85	99	103	12	-	-	14	
石 下 町	1,501	270	254	234	225	258	236	-	-	-	24	
猿 島 郡	8,799	1,369	1,421	1,375	1,536	1,438	1,493	-	-	-	167	
総 和 町	3,003	488	494	476	492	483	500	-	-	-	70	
五 霞 町	590	86	94	99	99	99	106	-	-	-	7	
三 和 町	2,609	372	403	384	488	439	463	-	-	-	60	
猿 島 町	890	152	147	161	150	138	135	-	-	-	7	
境 町	1,707	271	283	255	307	279	289	-	-	-	23	
北 相 馬 郡	2,604	417	385	421	446	456	457	-	-	-	22	
藤 代 町	1,815	294	263	287	305	321	326	-	-	-	19	
利 根 町	789	123	122	134	141	135	131	-	-	-	3	
国 立	704	119	115	111	111	117	116	15	-	-	-	

第9表 理由別長期欠席者，外国人児童数及び帰国子女数

市町村別	児童数	理由別長期欠席者(30日以上)					外国人児童数	帰国子女
		計	病 気	経済的理由	不登校	その他		
平成13年度	181,221	2,448	1,390	7	666	385	1,022	190
平成14年度	178,435	2,333	1,322	11	619	381	1,013	166
公立	178,416	2,333	1,322	11	619	381	1,013	166
私立	19	-	-	-	-	-	-	-
市 計	106,455	1,415	807	3	375	230	697	133
水戸市	14,219	187	94	-	56	37	37	3
日立市	10,911	177	113	-	45	19	37	6
土浦市	7,747	118	62	-	36	20	64	4
古河市	3,493	35	29	-	4	2	3	7
石岡市	3,148	34	19	-	9	6	25	-
下館市	3,836	45	25	-	13	7	26	1
結城市	2,976	34	20	-	7	7	38	1
龍ヶ崎市	5,148	70	48	-	11	11	21	8
下妻市	2,296	21	6	-	6	9	34	2
水海道市	2,286	26	15	1	4	6	26	2
常陸太田市	2,649	13	8	-	5	-	1	1
高萩市	1,942	37	24	2	8	3	6	3
北茨城市	3,234	37	18	-	9	10	6	-
笠間市	1,669	18	9	-	4	5	-	-
取手市	4,094	61	38	-	18	5	20	4
岩井市	2,708	28	17	-	3	8	19	-
牛久市	4,171	72	39	-	24	9	14	4
つくば市	10,806	148	80	-	35	33	268	56
ひたちなか市	9,846	118	69	-	36	13	11	15
鹿嶋市	3,800	78	45	-	21	12	13	2
潮来市	2,046	31	15	-	12	4	10	1
守谷市	3,430	27	14	-	9	4	18	13
郡 計	71,980	918	515	8	244	151	316	33
東茨城郡	8,287	110	55	-	44	11	24	4
茨城町	1,962	21	6	-	13	2	7	-
小川町	1,251	13	4	-	7	2	4	-
美野里町	1,608	33	19	-	10	4	1	3
内原町	820	6	4	-	1	1	-	-
常北町	903	14	6	-	8	-	1	-
桂村	482	2	2	-	-	-	-	-
御前山村	226	3	3	-	-	-	-	-
大洗町	1,035	18	11	-	5	2	11	1
西茨城郡	4,881	42	16	3	11	12	9	-
友部町	2,241	11	4	3	2	2	8	-
岩間町	1,030	9	4	-	2	3	1	-
七会村	159	-	-	-	-	-	-	-
岩瀬町	1,451	22	8	-	7	7	-	-
那珂郡	8,083	60	32	-	22	6	16	2
東海村	2,158	7	2	-	5	-	1	1
那珂町	2,738	26	15	-	8	3	2	-
瓜連町	600	5	2	-	3	-	-	-
大宮町	1,665	14	9	-	3	2	11	1
山方町	416	3	-	-	2	1	2	-
美和村	230	1	1	-	-	-	-	-
緒川村	276	4	3	-	1	-	-	-
久慈郡	2,543	22	17	-	5	-	1	2
金砂郷町	777	4	4	-	-	-	-	2
水府村	335	1	1	-	-	-	-	-
里美村	240	2	2	-	-	-	1	-
大子町	1,191	15	10	-	5	-	-	-

小 学 校

市 町 村 別	児 童 数	理 由 別 長 期 欠 席 者 (30 日 以 上)					外 国 人 児 童 数	帰 国 子 女
		計	病 気	経 済 的 理 由	不 登 校	そ の 他		
多 賀 郡	813	10	6	-	2	2	1	1
十 王 町	813	10	6	-	2	2	1	1
鹿 島 郡	8,864	190	118	2	31	39	83	4
旭 村	692	10	4	-	1	5	4	-
銚 田 町	1,706	31	16	-	10	5	-	-
大 神 洋 村	584	11	10	-	1	-	2	-
波 崎 町	3,326	106	66	1	15	24	61	1
行 方 郡	2,243	24	13	-	10	1	10	-
麻 生 町	878	11	8	-	2	1	3	-
北 浦 町	553	6	3	-	3	-	1	-
玉 造 町	812	7	2	-	5	-	6	-
稻 敷 郡	8,735	142	83	-	45	14	45	4
江 戸 崎 町	1,401	44	24	-	14	6	9	-
美 浦 村	1,170	29	20	-	5	4	7	1
阿 見 町	2,626	34	17	-	17	-	13	3
阿 荃 崎 町	1,122	15	7	-	4	4	5	-
新 利 根 町	665	9	7	-	2	-	7	-
河 内 町	729	4	4	-	-	-	1	-
桜 川 村	363	1	1	-	-	-	2	-
東 町	659	6	3	-	3	-	1	-
新 治 郡	5,464	55	31	-	14	10	35	8
霞 ケ 浦 町	870	4	1	-	1	2	1	-
玉 里 村	533	6	3	-	2	1	1	-
八 郷 町	1,872	17	11	-	3	3	5	1
千 代 田 町	1,659	20	9	-	7	4	27	7
新 治 村	530	8	7	-	1	-	1	-
筑 波 郡	2,329	19	10	-	8	1	6	2
伊 奈 町	1,291	11	5	-	5	1	6	-
谷 和 原 村	1,038	8	5	-	3	-	-	2
真 壁 郡	4,700	42	26	-	4	12	24	2
関 城 町	1,002	9	8	-	1	-	5	-
明 野 町	979	12	2	-	2	8	16	-
真 壁 町	1,242	13	11	-	-	2	2	-
大 和 村	458	4	3	-	-	1	-	-
協 和 町	1,019	4	2	-	1	1	1	2
結 城 郡	3,635	40	24	-	5	11	29	-
八 千 代 町	1,523	5	4	-	1	-	1	-
千 代 川 村	611	5	3	-	-	2	2	-
石 下 町	1,501	30	17	-	4	9	26	-
猿 島 郡	8,799	131	68	3	34	26	25	1
総 和 町	3,003	32	21	-	10	1	11	1
五 霞 町	590	8	7	-	1	-	-	-
三 和 町	2,609	49	19	1	12	17	4	-
猿 島 町	890	17	8	2	5	2	2	-
境 町	1,707	25	13	-	6	6	8	-
北 相 馬 郡	2,604	31	16	-	9	6	8	3
藤 代 町	1,815	23	11	-	6	6	5	1
利 根 町	789	8	5	-	3	-	3	2
国 立	704	-	-	-	-	-	-	-

第10表 教 員 数 (2 - 1)

市 町 村 別	計	本						務	
		計		校 長		教 頭		教 諭	
		男	女	男	女	男	女	男	女
平成13年度	10,293	3,741	6,484	509	79	493	99	2,624	5,261
平成14年度	10,412	3,702	6,525	499	89	498	92	2,596	5,293
公立	10,406	3,701	6,523	498	89	498	92	2,596	5,291
私立	6	1	2	1	-	-	-	-	2
市 計	5,731	1,885	3,744	240	43	242	42	1,338	3,081
水戸市	702	242	450	26	4	26	6	175	390
日立市	542	156	376	20	4	18	5	114	308
土浦市	386	124	258	16	1	15	2	84	227
古河市	180	63	108	6	1	4	3	52	91
石岡市	172	54	114	8	1	9	-	37	99
下館市	208	62	144	6	4	9	1	46	119
結城市	180	56	115	6	3	8	1	41	91
龍ヶ崎市	274	91	179	11	2	11	2	66	129
下妻市	136	43	88	5	2	7	-	29	74
水海道市	148	52	96	7	2	6	3	38	72
常陸太田市	158	61	96	9	1	8	2	43	77
高萩市	102	34	66	4	1	3	2	25	54
北茨城市	198	74	120	12	-	8	4	54	89
笠間市	99	37	62	6	-	6	-	24	53
取手市	246	77	161	9	3	11	1	49	127
岩井市	153	54	93	7	2	9	-	38	80
牛久市	196	65	128	6	1	7	-	50	105
つくば市	625	208	412	32	4	32	4	139	337
ひたちなか市	464	149	312	18	2	20	1	106	271
鹿嶋市	230	71	155	10	3	9	3	50	123
潮来市	141	54	86	8	1	9	-	36	66
守谷市	191	58	125	8	1	7	2	42	99
郡 計	4,681	1,817	2,781	259	46	256	50	1,258	2,212
東茨城郡	518	205	308	28	8	31	5	143	249
茨城町	122	46	76	7	2	8	1	30	59
小川町	73	35	38	4	1	5	-	25	31
美野里町	80	25	55	2	2	3	1	20	47
内原町	48	18	30	3	-	2	1	13	25
常北町	57	26	30	3	1	4	-	19	23
桂村	46	21	22	4	-	3	1	14	17
御前山村	29	14	15	2	1	3	-	9	11
大洗町	63	20	42	3	1	3	1	13	36
西茨城郡	281	108	171	13	2	12	3	81	143
友部町	113	46	67	4	1	4	1	38	58
岩間町	61	18	41	2	1	2	1	14	33
七会村	20	10	10	2	-	1	1	7	7
岩瀬町	87	34	53	5	-	5	-	22	45
那珂郡	535	217	311	35	3	32	6	136	248
東海村	114	38	71	5	1	4	2	27	59
那珂町	160	64	96	9	1	8	2	41	79
瓜連町	27	11	16	1	-	1	-	9	14
大山宮町	129	54	73	9	1	9	1	32	57
山方町	61	30	31	7	-	7	-	15	21
美和村	23	10	13	2	-	2	-	6	10
緒川村	21	10	11	2	-	1	1	6	8
久慈郡	210	97	108	17	1	16	2	63	83
金砂郷町	52	21	30	3	1	3	1	15	24
水府村	35	15	19	3	-	3	-	8	15
里美村	21	10	11	2	-	1	1	7	8
大子町	102	51	48	9	-	9	-	33	36

小 学 校

者								兼 務 者		市 町 村 別
助 教 諭		養 護 教 諭		養 護 助 教 諭		講 師		男	女	
男	女	男	女	男	女	男	女			
-	-	-	551	-	66	115	428	12	56	平成13年度
-	-	-	551	-	71	109	429	28	157	平成14年度
-	-	-	551	-	71	109	429	27	155	公立
-	-	-	-	-	-	-	-	1	2	私立
-	-	-	270	-	32	65	276	17	85	市 計
-	-	-	32	-	2	15	16	2	8	水戸市
-	-	-	23	-	2	4	34	3	7	日立市
-	-	-	16	-	3	9	9	-	4	土浦市
-	-	-	7	-	-	1	6	1	8	古河市
-	-	-	9	-	-	-	5	-	4	石岡市
-	-	-	10	-	1	1	9	1	1	下館市
-	-	-	9	-	-	1	11	1	8	結城市
-	-	-	11	-	4	3	31	1	3	龍ヶ崎市
-	-	-	7	-	1	2	4	2	3	下妻市
-	-	-	8	-	1	1	10	-	-	水海道市
-	-	-	10	-	-	1	6	-	1	常陸太田市
-	-	-	5	-	-	2	4	-	2	高萩市
-	-	-	12	-	2	-	13	-	4	北茨城市
-	-	-	6	-	-	1	3	-	-	笠間市
-	-	-	9	-	3	8	18	2	6	取手市
-	-	-	8	-	1	-	2	1	5	岩井市
-	-	-	7	-	1	2	14	2	1	牛久市
-	-	-	34	-	4	5	29	-	5	つくば市
-	-	-	21	-	1	5	16	-	3	ひたちなか市
-	-	-	9	-	3	2	14	1	3	鹿嶋市
-	-	-	9	-	2	1	8	-	1	潮来市
-	-	-	8	-	1	1	14	-	8	守谷市
-	-	-	281	-	39	44	153	11	72	郡 計
-	-	-	35	-	2	3	9	-	5	東茨城郡
-	-	-	8	-	2	1	4	-	-	茨城町
-	-	-	5	-	-	1	1	-	-	小川町
-	-	-	4	-	-	-	1	-	-	美野町
-	-	-	3	-	-	-	1	-	-	内原町
-	-	-	4	-	-	-	2	-	1	常北町
-	-	-	4	-	-	-	-	-	3	桂村
-	-	-	3	-	-	-	-	-	-	御前山村
-	-	-	4	-	-	1	-	-	1	大洗町
-	-	-	15	-	1	2	7	1	1	西茨城郡
-	-	-	5	-	-	-	2	-	-	友部町
-	-	-	3	-	1	-	2	1	1	岩間町
-	-	-	2	-	-	-	-	-	-	七会村
-	-	-	5	-	-	2	3	-	-	岩瀬町
-	-	-	36	-	4	14	14	-	7	那珂郡
-	-	-	6	-	-	2	3	-	5	東海村
-	-	-	10	-	-	6	4	-	-	那珂町
-	-	-	1	-	1	-	-	-	-	瓜連町
-	-	-	9	-	2	4	3	-	2	大宮町
-	-	-	7	-	-	1	3	-	-	山方町
-	-	-	1	-	1	-	1	-	-	美和村
-	-	-	2	-	-	1	-	-	-	緒川村
-	-	-	16	-	2	1	4	-	5	久慈郡
-	-	-	4	-	-	-	-	-	1	金砂郷町
-	-	-	3	-	-	1	1	-	1	水府村
-	-	-	2	-	-	-	-	-	-	里美村
-	-	-	7	-	2	-	3	-	3	大子町

第10表 教 員 数 (2 - 2)

市 町 村 別	計	本 務							
		計		校 長		教 頭		教 諭	
		男	女	男	女	男	女	男	女
多 賀 郡	48	26	22	2	1	3	-	20	17
十 王 町	48	26	22	2	1	3	-	20	17
鹿 島 郡	581	211	351	31	4	27	9	147	272
旭 村	49	21	28	4	-	3	1	14	21
鉾 田 町	154	61	90	10	2	10	2	41	68
大 洋 村	49	21	26	3	1	3	1	14	19
大 神 栖 町	180	58	114	6	-	5	2	44	94
波 崎 町	149	50	93	8	1	6	3	34	70
行 方 郡	214	89	123	15	3	13	5	57	93
麻 生 町	86	33	52	6	1	5	2	22	40
北 浦 町	60	26	33	4	1	4	1	16	24
玉 造 町	68	30	38	5	1	4	2	19	29
稻 敷 郡	520	213	303	29	5	29	5	153	243
江 戸 崎 町	83	31	52	4	1	4	1	22	41
美 浦 村	63	31	32	3	-	2	1	26	25
阿 見 町	140	49	90	7	1	7	1	35	76
荳 崎 町	58	24	34	3	-	2	1	19	29
新 利 根 町	38	15	23	2	1	3	-	10	18
河 内 町	47	22	23	3	1	4	-	15	18
桜 川 村	35	14	20	2	1	2	1	10	14
東 町	56	27	29	5	-	5	-	16	22
新 治 郡	411	165	240	26	4	25	5	113	183
霞 ヶ 浦 町	75	32	43	5	2	6	1	21	32
玉 里 村	42	16	24	3	-	2	1	11	17
八 郷 町	142	55	85	10	1	9	2	36	66
千 代 田 町	110	46	62	6	-	6	-	33	49
新 治 村	42	16	26	2	1	2	1	12	19
筑 波 郡	149	64	82	9	1	9	1	46	67
伊 奈 町	87	38	47	6	-	5	1	27	38
谷 和 原 村	62	26	35	3	1	4	-	19	29
真 壁 郡	284	97	179	14	2	13	3	68	144
関 城 町	52	17	32	2	-	1	1	13	28
明 野 町	66	26	40	4	1	4	1	18	31
真 壁 町	75	25	48	3	1	4	-	17	38
大 和 村	29	10	19	2	-	1	1	7	15
協 和 町	62	19	40	3	-	3	-	13	32
結 城 郡	220	73	143	10	3	11	2	51	119
八 千 代 町	84	25	59	4	1	4	1	17	49
千 代 川 村	47	17	30	2	1	3	-	12	24
石 下 町	89	31	54	4	1	4	1	22	46
猿 島 郡	525	186	327	21	6	24	3	135	267
総 和 町	189	63	121	7	3	10	-	44	97
五 霞 町	38	16	20	2	-	1	1	12	16
三 和 町	136	51	82	5	1	5	1	41	70
猿 島 町	63	22	39	3	1	4	-	14	31
境 町	99	34	65	4	1	4	1	24	53
北 相 馬 郡	185	66	113	9	3	11	1	45	84
藤 代 町	121	41	75	5	2	6	1	29	57
利 根 町	64	25	38	4	1	5	-	16	27
国 立	29	17	10	-	-	-	1	17	7

小 学 校

者								兼 務 者		市 町 村 別
助教諭		養護教諭		養護助教諭		講 師		男	女	
男	女	男	女	男	女	男	女			
-	-	-	3	-	1	1	-	-	-	多 賀 郡
-	-	-	3	-	1	1	-	-	-	十 王 町
-	-	-	31	-	5	6	30	2	17	鹿 島 郡
-	-	-	4	-	1	-	1	-	-	旭 村
-	-	-	11	-	1	-	6	-	3	鉾 田 町
-	-	-	4	-	-	1	1	-	2	大 洋 村
-	-	-	5	-	1	3	12	-	8	大 神 栖 町
-	-	-	7	-	2	2	10	2	4	波 崎 町
-	-	-	17	-	3	4	2	-	2	行 方 郡
-	-	-	7	-	1	-	1	-	1	麻 生 町
-	-	-	5	-	1	2	1	-	1	北 浦 町
-	-	-	5	-	1	2	-	-	-	玉 造 町
-	-	-	27	-	7	2	16	1	3	稻 敷 郡
-	-	-	4	-	1	1	4	-	-	江 戸 崎 町
-	-	-	3	-	-	-	3	-	-	美 浦 村
-	-	-	6	-	2	-	4	1	-	阿 見 町
-	-	-	3	-	-	-	1	-	-	荃 崎 町
-	-	-	1	-	2	-	1	-	-	新 利 根 町
-	-	-	4	-	-	-	-	-	2	河 内 町
-	-	-	3	-	-	-	1	-	1	桜 川 村
-	-	-	3	-	2	1	2	-	-	東 町
-	-	-	30	-	2	1	16	1	5	新 治 郡
-	-	-	7	-	-	-	1	-	-	霞 ヶ 浦 町
-	-	-	3	-	1	-	2	-	2	玉 里 村
-	-	-	11	-	1	-	4	-	2	八 郷 町
-	-	-	6	-	-	1	7	1	1	千 代 田 町
-	-	-	3	-	-	-	2	-	-	新 治 村
-	-	-	10	-	-	-	3	-	3	筑 波 郡
-	-	-	6	-	-	-	2	-	2	伊 奈 町
-	-	-	4	-	-	-	1	-	1	谷 和 原 村
-	-	-	16	-	1	2	13	1	7	真 壁 郡
-	-	-	2	-	-	1	1	1	2	関 城 町
-	-	-	5	-	1	-	1	-	-	明 野 町
-	-	-	4	-	-	1	5	-	2	真 壁 町
-	-	-	2	-	-	-	1	-	-	大 和 村
-	-	-	3	-	-	-	5	-	3	協 和 町
-	-	-	13	-	-	1	6	1	3	結 城 郡
-	-	-	5	-	-	-	3	-	-	八 千 代 川 村
-	-	-	3	-	-	-	2	-	-	千 代 川 村
-	-	-	5	-	-	1	1	1	3	石 下 町
-	-	-	24	-	5	6	22	1	11	猿 島 郡
-	-	-	9	-	1	2	11	-	5	総 和 町
-	-	-	2	-	-	1	1	-	2	五 霞 町
-	-	-	5	-	2	-	3	1	2	三 和 町
-	-	-	3	-	1	1	3	-	2	猿 島 町
-	-	-	5	-	1	2	4	-	-	境 町
-	-	-	8	-	6	1	11	3	3	北 相 馬 郡
-	-	-	5	-	3	1	7	3	2	藤 代 町
-	-	-	3	-	3	-	4	-	1	利 根 町
-	-	-	1	-	-	-	1	1	1	国 立

第11表 職員数（本務者）（3 - 1）

市町村別	計	負担法による者（公立のみ）							
		事務職員						学校栄養職員	
		男		女		吏員相当者		吏員相当者に準ずる者	
平成13年度	1,528	168	1,360	60	496	2	58	-	118
平成14年度	1,521	168	1,353	59	493	-	62	-	128
公立	1,521	168	1,353	59	493	-	62	-	128
私立	-	-	-	-	-	-	-	-	-
市計	814	137	677	36	230	-	36	-	79
水戸市	157	24	133	4	25	-	3	-	19
日立市	50	21	29	4	17	-	3	-	7
土浦市	40	19	21	2	12	-	4	-	5
古河市	10	2	8	1	6	-	-	-	2
石岡市	11	3	8	3	6	-	-	-	2
下館市	57	11	46	1	9	-	-	-	3
結城市	18	1	17	-	8	-	3	-	2
龍ヶ崎市	38	9	29	1	10	-	6	-	4
下妻市	39	-	39	-	8	-	1	-	1
海都市	11	3	8	3	6	-	-	-	2
常陸太田市	14	2	12	1	8	-	2	-	2
高萩市	8	3	5	1	3	-	1	-	-
北茨城市	26	1	25	1	10	-	3	-	2
笠間市	14	1	13	-	6	-	1	-	1
取手市	48	4	44	1	10	-	2	-	4
岩井市	20	1	19	1	8	-	-	-	2
牛久市	33	3	30	2	5	-	-	-	2
つくば市	71	5	66	5	29	-	5	-	4
ひたちなか市	66	17	49	2	17	-	1	-	10
鹿嶋市	38	5	33	1	11	-	-	-	2
潮来市	26	1	25	1	8	-	-	-	1
守谷市	19	1	18	1	8	-	1	-	2
郡計	707	31	676	23	263	-	26	-	49
東茨城郡	93	2	91	2	32	-	3	-	7
茨城町	12	-	12	-	9	-	1	-	2
小川町	24	-	24	-	5	-	-	-	1
美野里町	16	-	16	-	4	-	-	-	1
内原町	10	-	10	-	3	-	-	-	-
常北町	7	-	7	-	4	-	-	-	-
桂村	8	-	8	-	4	-	-	-	-
御前山村	6	-	6	-	2	-	1	-	1
大洗町	10	2	8	2	1	-	1	-	2
西茨城郡	54	3	51	1	12	-	2	-	5
友部町	30	1	29	1	4	-	-	-	1
岩間町	7	1	6	-	3	-	-	-	1
岩会村	4	1	3	-	1	-	1	-	1
岩瀬町	13	-	13	-	4	-	1	-	2
那珂郡	69	4	65	3	29	-	6	-	7
東海村	22	1	21	-	6	-	-	-	2
那珂町	12	2	10	2	7	-	1	-	2
瓜連町	3	-	3	-	1	-	-	-	1
大宮町	11	-	11	-	10	-	-	-	1
山方町	9	-	9	-	2	-	5	-	1
美和村	5	-	5	-	2	-	-	-	-
緒川村	7	1	6	1	1	-	-	-	-
久慈郡	21	1	20	1	16	-	1	-	3
金砂郷町	5	-	5	-	4	-	-	-	1
水府村	3	-	3	-	3	-	-	-	-
里美村	2	-	2	-	2	-	-	-	-
大子町	11	1	10	1	7	-	1	-	2

小 学 校

そ の 他 の 者											市 町 村 別		
市 町 村 費		事 務 職 員		学 校 図 書 館 員		養 護 職 員		学 校 栄 養 員					
支 弁 の 教 員	男	女	男	女	男	女	男	女	男			女	
2	2	-	32	-	-	-	-	-	-	-	4	平成13年度	
2	5	-	23	-	1	-	-	-	-	-	3	平成14年度	
2	5	-	23	-	1	-	-	-	-	-	3	公立	
-	-	-	-	-	-	-	-	-	-	-	-	-	私立
1	1	-	7	-	1	-	-	-	-	-	1	市 計	
-	-	-	-	-	-	-	-	-	-	-	-	-	水戸市
-	-	-	2	-	-	-	-	-	-	-	-	-	日立市
-	-	-	-	-	-	-	-	-	-	-	-	-	土浦市
-	-	-	-	-	-	-	-	-	-	-	-	-	古河市
-	-	-	3	-	-	-	-	-	-	-	-	-	石岡市
-	-	-	2	-	-	-	-	-	-	-	-	-	下館市
-	-	-	-	-	-	-	-	-	-	-	-	-	結城市
-	-	-	-	-	-	-	-	-	-	-	-	-	龍ヶ崎市
-	-	-	-	-	-	-	-	-	-	-	-	-	下妻市
-	-	-	-	-	-	-	-	-	-	-	-	-	水海道市
-	-	-	-	-	-	-	-	-	-	-	-	-	常陸太田市
-	-	-	-	-	-	-	-	-	-	-	-	-	高萩市
-	-	-	-	-	-	-	-	-	-	-	-	-	北茨城市
-	-	-	-	-	-	-	-	-	-	-	-	-	笠間市
-	-	-	-	-	-	-	-	-	-	-	-	-	取手市
-	-	-	-	-	-	-	-	-	-	-	-	-	岩井市
1	1	-	-	-	1	-	-	-	-	-	1	牛久市	
-	-	-	-	-	-	-	-	-	-	-	-	-	つくば市
-	-	-	-	-	-	-	-	-	-	-	-	-	ひたちなか市
-	-	-	-	-	-	-	-	-	-	-	-	-	鹿嶋市
-	-	-	-	-	-	-	-	-	-	-	-	-	潮来市
-	-	-	-	-	-	-	-	-	-	-	-	-	守谷市
1	4	-	16	-	-	-	-	-	-	-	2	郡 計	
-	-	-	5	-	-	-	-	-	-	-	1	東茨城郡	
-	-	-	-	-	-	-	-	-	-	-	-	茨城町	
-	-	-	5	-	-	-	-	-	-	-	-	小川町	
-	-	-	-	-	-	-	-	-	-	-	-	美野里町	
-	-	-	-	-	-	-	-	-	-	-	1	内原町	
-	-	-	-	-	-	-	-	-	-	-	-	常北町	
-	-	-	-	-	-	-	-	-	-	-	-	桂村	
-	-	-	-	-	-	-	-	-	-	-	-	御前山村	
-	-	-	-	-	-	-	-	-	-	-	-	大洗町	
-	-	-	-	-	-	-	-	-	-	-	1	西茨城郡	
-	-	-	-	-	-	-	-	-	-	-	1	友部町	
-	-	-	-	-	-	-	-	-	-	-	-	岩間村	
-	-	-	-	-	-	-	-	-	-	-	-	七会村	
-	-	-	-	-	-	-	-	-	-	-	-	岩瀬町	
-	-	-	1	-	-	-	-	-	-	-	-	那珂郡	
-	-	-	-	-	-	-	-	-	-	-	-	東海村	
-	-	-	-	-	-	-	-	-	-	-	-	那珂町	
-	-	-	-	-	-	-	-	-	-	-	-	瓜連町	
-	-	-	-	-	-	-	-	-	-	-	-	大宮町	
-	-	-	1	-	-	-	-	-	-	-	-	山方町	
-	-	-	-	-	-	-	-	-	-	-	-	美和村	
-	-	-	-	-	-	-	-	-	-	-	-	緒川村	
-	-	-	-	-	-	-	-	-	-	-	-	久慈郡	
-	-	-	-	-	-	-	-	-	-	-	-	金砂郷町	
-	-	-	-	-	-	-	-	-	-	-	-	水府村	
-	-	-	-	-	-	-	-	-	-	-	-	里美村	
-	-	-	-	-	-	-	-	-	-	-	-	大子町	

第11表 職員数（本務者）（3 - 2）

市町村別	その他の者					
	学 校 給 食 員		用 務 員		警 備 員 他	
	調 理 従 事 員	用 務 員	警 備 員 他	調 理 従 事 員	用 務 員	警 備 員 他
男	女	男	女	男	女	
平成13年度	4	372	98	275	2	3
平成14年度	5	366	101	269	1	3
公立	5	366	101	269	1	3
私立	-	-	-	-	-	-
市 計	5	203	95	119	-	-
水戸市	-	75	20	11	-	-
日立市	-	-	17	-	-	-
土浦市	-	-	17	-	-	-
古河市	-	-	1	-	-	-
石岡市	-	-	-	-	-	-
下館市	1	31	9	-	-	-
結城市	-	-	1	2	-	-
龍ヶ崎市	-	-	8	9	-	-
下妻市	-	22	-	7	-	-
水海道市	-	-	-	-	-	-
常陸太田市	-	-	1	-	-	-
高萩市	-	-	2	1	-	-
北茨城市	-	-	-	10	-	-
笠間市	-	-	1	5	-	-
取手市	3	19	-	9	-	-
岩井市	-	-	-	9	-	-
牛久市	-	13	-	7	-	-
つくば市	-	10	-	18	-	-
ひたちなか市	-	16	15	5	-	-
鹿嶋市	1	11	3	9	-	-
潮来市	-	6	-	10	-	-
守谷市	-	-	-	7	-	-
郡 計	-	163	6	150	1	3
東茨城郡	-	35	-	8	-	-
茨城町	-	-	-	-	-	-
小川町	-	13	-	-	-	-
美野里町	-	11	-	-	-	-
内原町	-	5	-	1	-	-
常北町	-	-	-	3	-	-
桂村	-	-	-	4	-	-
御前山村	-	2	-	-	-	-
大洗町	-	4	-	-	-	-
西茨城郡	-	17	1	13	1	1
友部町	-	17	-	6	-	-
岩間町	-	-	1	2	-	-
七会村	-	-	-	-	1	-
岩瀬町	-	-	-	5	-	1
那珂郡	-	20	1	2	-	-
東海村	-	13	1	-	-	-
那珂町	-	-	-	-	-	-
瓜連町	-	-	-	1	-	-
大宮町	-	-	-	-	-	-
山方町	-	-	-	-	-	-
美和村	-	2	-	1	-	-
緒川村	-	5	-	-	-	-
久慈郡	-	-	-	-	-	-
金砂郷町	-	-	-	-	-	-
水府村	-	-	-	-	-	-
里美村	-	-	-	-	-	-
大子町	-	-	-	-	-	-

小 学 校

市 町 村 別	計		負 担 法 に よ る 者 (公 立 の み)							
			事 務 職 員				学 校 栄 養 職 員			
			吏 員 相 当 者		吏 員 相 当 者 に 準 ず る 者		男		女	
			男	女	男	女	男	女	男	女
多 賀 郡	7	1	6	-	2	-	1	-	1	
十 王 町	7	1	6	-	2	-	1	-	1	
鹿 島 郡	83	3	80	3	31	-	1	-	3	
旭 村	4	-	4	-	4	-	-	-	-	
鉾 田 町	33	2	31	2	9	-	1	-	1	
大 洋 村	12	-	12	-	4	-	-	-	-	
神 栖 町	12	1	11	1	5	-	-	-	-	
波 崎 町	22	-	22	-	9	-	-	-	2	
行 方 郡	38	5	33	5	13	-	-	-	2	
麻 生 町	14	1	13	1	6	-	-	-	-	
北 浦 町	11	1	10	1	4	-	-	-	1	
玉 造 町	13	3	10	3	3	-	-	-	1	
稻 敷 郡	93	4	89	3	30	-	3	-	5	
江 戸 崎 町	10	-	10	-	5	-	-	-	-	
美 浦 村	17	-	17	-	3	-	-	-	-	
阿 見 町	22	1	21	-	8	-	-	-	3	
荳 崎 町	7	-	7	-	2	-	1	-	1	
新 利 根 町	8	-	8	-	3	-	1	-	1	
河 内 町	8	2	6	2	2	-	-	-	-	
桜 川 村	11	-	11	-	3	-	1	-	-	
東 町	10	1	9	1	4	-	-	-	-	
新 治 郡	81	2	79	2	27	-	2	-	4	
霞 ヶ 浦 町	23	-	23	-	7	-	-	-	1	
玉 里 村	4	1	3	1	2	-	-	-	1	
八 郷 町	24	1	23	1	10	-	-	-	2	
千 代 田 町	19	-	19	-	5	-	1	-	-	
新 治 村	11	-	11	-	3	-	1	-	-	
筑 波 郡	25	-	25	-	10	-	1	-	1	
伊 奈 町	13	-	13	-	6	-	-	-	1	
谷 和 原 村	12	-	12	-	4	-	1	-	-	
真 壁 郡	27	-	27	-	16	-	-	-	2	
関 城 町	6	-	6	-	2	-	-	-	-	
明 野 町	6	-	6	-	5	-	-	-	1	
真 壁 町	6	-	6	-	4	-	-	-	-	
大 和 村	5	-	5	-	2	-	-	-	1	
協 和 町	4	-	4	-	3	-	-	-	-	
結 城 郡	17	-	17	-	13	-	-	-	2	
八 千 代 町	6	-	6	-	5	-	-	-	1	
千 代 川 村	4	-	4	-	3	-	-	-	-	
石 下 町	7	-	7	-	5	-	-	-	1	
猿 島 郡	66	3	63	2	23	-	4	-	6	
総 和 町	23	1	22	1	9	-	-	-	3	
五 霞 町	7	1	6	-	1	-	1	-	-	
三 和 町	16	-	16	-	6	-	2	-	2	
猿 島 町	8	1	7	1	3	-	-	-	-	
境 町	12	-	12	-	4	-	1	-	1	
北 相 馬 郡	33	3	30	1	9	-	2	-	1	
藤 代 町	14	3	11	1	5	-	1	-	-	
利 根 町	19	-	19	-	4	-	1	-	1	
国 立	5	2	3	-	-	-	-	-	-	

第11表 職員数（本務者）（3 - 3）

市町村別	そ				の				他
	支弁の教員		事務職員		学校図書館事務員		養護職員（看護婦等）		学校職
	男	女	男	女	男	女	男	女	
多賀郡	-	-	-	-	-	-	-	-	-
十王町	-	-	-	-	-	-	-	-	-
鹿島郡	-	-	-	3	-	-	-	-	-
旭村	-	-	-	-	-	-	-	-	-
鉾田町	-	-	-	-	-	-	-	-	-
大洋村	-	-	-	-	-	-	-	-	-
大神栖町	-	-	-	-	-	-	-	-	-
波崎町	-	-	-	3	-	-	-	-	-
行方郡	-	-	-	-	-	-	-	-	-
麻生町	-	-	-	-	-	-	-	-	-
北浦町	-	-	-	-	-	-	-	-	-
玉造町	-	-	-	-	-	-	-	-	-
稲敷郡	-	-	-	-	-	-	-	-	-
江戸崎町	-	-	-	-	-	-	-	-	-
美浦村	-	-	-	-	-	-	-	-	-
阿見町	-	-	-	-	-	-	-	-	-
荳崎町	-	-	-	-	-	-	-	-	-
新利根町	-	-	-	-	-	-	-	-	-
河内町	-	-	-	-	-	-	-	-	-
桜川村	-	-	-	-	-	-	-	-	-
東	-	-	-	-	-	-	-	-	-
新治郡	-	-	-	-	-	-	-	-	-
霞ヶ浦町	-	-	-	-	-	-	-	-	-
玉里村	-	-	-	-	-	-	-	-	-
八郷町	-	-	-	-	-	-	-	-	-
千代田町	-	-	-	-	-	-	-	-	-
新治村	-	-	-	-	-	-	-	-	-
筑波郡	-	2	-	-	-	-	-	-	-
伊奈町	-	-	-	-	-	-	-	-	-
谷和原村	-	2	-	-	-	-	-	-	-
真壁郡	-	-	-	7	-	-	-	-	-
関城町	-	-	-	2	-	-	-	-	-
明野町	-	-	-	-	-	-	-	-	-
真壁町	-	-	-	2	-	-	-	-	-
大和村	-	-	-	2	-	-	-	-	-
協和町	-	-	-	1	-	-	-	-	-
結城郡	-	1	-	-	-	-	-	-	-
八千代町	-	-	-	-	-	-	-	-	-
千代川村	-	1	-	-	-	-	-	-	-
石下町	-	-	-	-	-	-	-	-	-
猿島郡	1	1	-	-	-	-	-	-	-
総和町	-	-	-	-	-	-	-	-	-
五霞町	1	1	-	-	-	-	-	-	-
三和町	-	-	-	-	-	-	-	-	-
猿島町	-	-	-	-	-	-	-	-	-
猿境町	-	-	-	-	-	-	-	-	-
北相馬郡	-	-	-	-	-	-	-	-	-
藤代町	-	-	-	-	-	-	-	-	-
利根町	-	-	-	-	-	-	-	-	-
国立	-	-	1	3	-	-	-	-	1

小 学 校

の 者							市 町 村 別
栄 養 員	学 校 給 食 員		用 務 員		警 備 員 他		
	学 校 調 理 従 事 員	給 食 員	用 務 員	用 務 員	警 備 員	警 備 員 他	
女	男	女	男	女	男	女	
-	-	-	1	2	-	-	多 賀 郡
-	-	-	1	2	-	-	十 王 町
-	-	32	-	10	-	-	鹿 島 郡
-	-	-	-	-	-	-	旭 村
-	-	20	-	-	-	-	鉾 田 町
-	-	8	-	-	-	-	大 洋 村
-	-	-	-	6	-	-	神 栖 町
-	-	4	-	4	-	-	波 崎 町
-	-	-	-	18	-	-	行 方 郡
-	-	-	-	7	-	-	麻 生 町
-	-	-	-	5	-	-	北 浦 町
-	-	-	-	6	-	-	玉 造 町
-	-	15	1	36	-	-	稲 敷 郡
-	-	-	-	5	-	-	江 戸 崎 町
-	-	11	-	3	-	-	美 浦 村
-	-	-	1	10	-	-	阿 見 町
-	-	-	-	3	-	-	荃 崎 町
-	-	-	-	3	-	-	新 利 根 町
-	-	-	-	4	-	-	河 内 町
-	-	4	-	3	-	-	桜 川 村
-	-	-	-	5	-	-	東 町
-	-	34	-	12	-	-	新 治 郡
-	-	15	-	-	-	-	霞 ケ 浦 町
-	-	-	-	-	-	-	玉 里 村
-	-	-	-	11	-	-	八 郷 町
-	-	13	-	-	-	-	千 代 田 町
-	-	6	-	1	-	-	新 治 村
-	-	-	-	10	-	1	筑 波 郡
-	-	-	-	5	-	1	伊 奈 町
-	-	-	-	5	-	-	谷 和 原 村
-	-	2	-	-	-	-	真 壁 郡
-	-	2	-	-	-	-	関 城 町
-	-	-	-	-	-	-	明 野 町
-	-	-	-	-	-	-	真 壁 町
-	-	-	-	-	-	-	大 和 村
-	-	-	-	-	-	-	協 和 町
-	-	-	-	1	-	-	結 城 郡
-	-	-	-	-	-	-	八 千 代 町
-	-	-	-	-	-	-	石 代 川 村
-	-	-	-	1	-	-	石 下 町
-	-	-	-	28	-	1	猿 島 郡
-	-	-	-	10	-	-	総 和 町
-	-	-	-	2	-	1	五 霞 町
-	-	-	-	6	-	-	三 和 町
-	-	-	-	4	-	-	猿 島 町
-	-	-	-	6	-	-	境 町
-	-	8	2	10	-	-	北 相 馬 郡
-	-	-	2	5	-	-	藤 代 町
-	-	8	-	5	-	-	利 根 町
-	-	-	-	-	-	-	国 立

第12表 学校数，学級数，生徒数及び教職員数

市町村別	学校数	学級数	生徒数			教員数(本務者)			職員数 (本務者)
			計	男	女	計	男	女	
平成13年度	242	3,127	101,873	52,358	49,515	6,259	3,670	2,589	719
平成14年度	242	3,063	98,075	50,283	47,792	6,197	3,629	2,568	717
公立	234	2,976	94,660	48,582	46,078	6,015	3,505	2,510	676
私立	8	87	3,415	1,701	1,714	182	124	58	41
市計	132	1,758	57,909	29,721	28,188	3,545	2,042	1,503	378
水戸市	16	221	7,563	3,924	3,639	470	276	194	48
日立市	15	173	5,796	2,862	2,934	366	205	161	41
土浦市	8	128	4,293	2,203	2,090	255	141	114	21
古河市	3	58	1,884	950	934	111	68	43	4
石岡市	4	51	1,630	809	821	106	59	47	6
下館市	4	71	2,126	1,095	1,031	138	82	56	14
結城市	3	54	1,723	886	837	102	58	44	7
龍ヶ崎市	6	81	2,727	1,386	1,341	159	88	71	15
下妻市	2	37	1,228	638	590	72	43	29	17
水海道市	3	41	1,325	699	626	83	52	31	3
常陸太田市	4	46	1,547	788	759	95	59	36	7
高萩市	4	39	1,223	607	616	85	48	37	10
北茨城市	5	57	1,883	977	906	115	71	44	10
笠間市	4	31	982	503	479	70	40	30	7
取手市	7	85	2,844	1,542	1,302	165	95	70	27
岩井市	3	43	1,426	799	627	84	50	34	7
牛久市	5	67	2,143	1,106	1,037	130	70	60	18
つくば市	13	168	5,594	2,790	2,804	333	180	153	45
ひたちなか市	9	133	4,633	2,340	2,293	260	160	100	32
鹿嶋市	6	80	2,426	1,273	1,153	158	90	68	17
潮来市	4	38	1,087	548	539	82	44	38	13
守谷市	4	56	1,826	996	830	106	63	43	9
郡計	110	1,305	40,166	20,562	19,604	2,652	1,587	1,065	339
東茨城郡	12	148	4,603	2,382	2,221	294	183	111	40
茨城町	3	36	1,188	610	578	76	44	32	3
小川町	2	23	698	355	343	47	32	15	12
美野里町	1	24	783	396	387	45	27	18	11
内原町	1	14	427	217	210	28	17	11	4
常北町	1	16	528	286	242	28	17	11	2
桂村	1	9	251	123	128	19	15	4	3
御前山村	1	6	137	72	65	13	8	5	1
大洗町	2	20	591	323	268	38	23	15	4
西茨城郡	6	77	2,637	1,327	1,310	167	98	69	24
友部町	2	34	1,171	577	594	75	44	31	15
岩間町	1	18	570	281	289	32	18	14	2
七会村	1	3	101	53	48	15	9	6	1
岩瀬町	2	22	795	416	379	45	27	18	6
那珂郡	13	143	4,416	2,244	2,172	290	176	114	34
東海村	2	28	931	473	458	53	31	22	12
那珂町	4	53	1,565	792	773	105	63	42	4
瓜連町	1	11	392	204	188	24	15	9	3
大宮町	3	32	984	487	497	65	46	19	3
山方町	1	7	240	123	117	16	7	9	3
美和村	1	6	151	86	65	14	6	8	4
緒川村	1	6	153	79	74	13	8	5	5
久慈郡	9	54	1,580	835	745	141	87	54	12
金砂郷町	2	15	431	231	200	34	21	13	2
水府村	1	7	210	107	103	16	11	5	3
里美村	1	6	148	78	70	13	9	4	2
大子町	5	26	791	419	372	78	46	32	5

中 学 校

市 町 村 別	学 校 数	学 級 数	生 徒 数			教 員 数 (本 務 者)			職 員 数 (本 務 者)
			計	男	女	計	男	女	
多 賀 郡	1	15	457	235	222	28	19	9	2
十 王 町	1	15	457	235	222	28	19	9	2
鹿 島 郡	12	156	4,594	2,329	2,265	313	185	128	39
旭 村	1	14	406	206	200	26	14	12	3
鉾 田 町	2	31	985	519	466	70	42	28	13
大 洋 村	1	11	327	167	160	22	13	9	5
神 栖 町	4	56	1,586	779	807	103	61	42	8
波 崎 町	4	44	1,290	658	632	92	55	37	10
行 方 郡	5	54	1,521	803	718	110	64	46	16
麻 生 町	2	19	559	312	247	39	22	17	5
北 浦 町	2	18	464	237	227	38	24	14	9
玉 造 町	1	17	498	254	244	33	18	15	2
稻 敷 郡	12	153	4,900	2,560	2,340	302	184	118	43
江 戸 崎 町	1	20	754	405	349	39	24	15	6
美 浦 村	1	20	659	342	317	36	20	16	8
阿 見 町	3	44	1,470	761	709	85	52	33	7
荳 崎 町	2	21	650	335	315	43	26	17	5
新 利 根 町	1	13	371	207	164	23	15	8	2
河 内 町	2	17	418	203	215	37	22	15	5
桜 川 村	1	8	226	116	110	18	10	8	6
東 町	1	10	352	191	161	21	15	6	4
新 治 郡	10	100	2,949	1,538	1,411	211	122	89	39
新 霞ヶ 浦 町	2	18	556	298	258	36	24	12	13
玉 里 村	1	8	252	127	125	18	11	7	2
八 郷 町	4	36	1,027	536	491	81	44	37	8
千 代 田 町	2	28	830	419	411	54	30	24	12
新 治 村	1	10	284	158	126	22	13	9	4
筑 波 郡	4	41	1,279	671	608	87	49	38	10
伊 奈 町	2	22	723	382	341	47	26	21	5
谷 和 原 村	2	19	556	289	267	40	23	17	5
真 壁 郡	6	84	2,616	1,324	1,292	170	101	69	15
関 城 町	1	17	525	241	284	31	18	13	5
明 野 町	1	18	584	300	284	35	20	15	1
真 壁 町	2	22	668	338	330	47	27	20	5
大 和 村	1	9	270	134	136	21	13	8	1
協 和 町	1	18	569	311	258	36	23	13	3
結 城 郡	5	66	1,934	949	985	132	75	57	6
八 千 代 町	2	28	861	421	440	54	32	22	3
千 代 川 村	1	11	300	135	165	22	13	9	1
石 下 町	2	27	773	393	380	56	30	26	2
猿 島 郡	10	161	4,999	2,566	2,433	302	187	115	42
総 和 町	3	50	1,522	782	740	94	55	39	25
五 霞 町	1	13	397	200	197	26	15	11	2
三 和 町	3	51	1,613	812	801	93	64	29	7
猿 島 町	1	17	518	285	233	32	19	13	3
境 町	2	30	949	487	462	57	34	23	5
北 相 馬 郡	5	53	1,681	799	882	105	57	48	17
藤 代 町	3	36	1,155	551	604	66	34	32	8
利 根 町	2	17	526	248	278	39	23	16	9
国 立	1	12	474	236	238	23	18	5	3

第13表 学級数別学校数

年 度	計	学					級		
		0 ~ 3	4 ~ 6	7	8	9	10	11	
平成13年度	242	7	18	12	10	12	16	13	
平成14年度	242	8	19	10	15	12	15	20	
公 立	234	7	17	10	15	12	15	20	
私 立	8	1	2	-	-	-	-	-	
国 立	1	-	-	-	-	-	-	-	

第14表 生徒数別学校数

年 度	計	生					徒		
		1 ~ 49	50 ~ 99	100 ~ 149	150 ~ 199	200 ~ 249	250 ~ 299	300 ~ 399	
平成13年度	242	2	3	10	10	21	20	43	
平成14年度	242	2	4	11	10	24	19	51	
公 立	234	2	3	10	10	23	19	51	
私 立	8	-	1	1	-	1	-	-	
国 立	1	-	-	-	-	-	-	-	

第15表 編成方式別学級数

年 度	計	編 成		
		単 式 学 級		成
		計	1 学 年	2 学 年
平成13年度	3,127	2,872	920	966
平成14年度	3,063	2,779	893	921
公 立	2,976	2,692	862	893
私 立	87	87	31	28
国 立	12	12	4	4

中 学 校

数										別
12	13	14	15	16	17	18	19~24	25~30	31学級以上	
21	29	16	15	17	8	19	26	3	-	
17	25	20	15	9	15	14	26	2	-	
15	24	20	14	9	15	14	25	2	-	
2	1	-	1	-	-	-	1	-	-	
1	-	-	-	-	-	-	-	-	-	

中 学 校

数												別
400~ 499	500~ 599	600~ 699	700~ 799	800~ 899	900~ 999	1000~ 1099	1100~ 1199	1200~ 1299	1300~ 1399	1400~ 1499	1500人 以上	
54	40	21	12	5	1	-	-	-	-	-	-	
53	35	22	6	4	1	-	-	-	-	-	-	
50	35	21	6	3	1	-	-	-	-	-	-	
3	-	1	-	1	-	-	-	-	-	-	-	
1	-	-	-	-	-	-	-	-	-	-	-	

中 学 校

方		式		別		75条の学級
級		複	式	学	級	
3学年		計		2個学年		
		986		-		255
		965		-		284
		937		-		284
		28		-		-
		4		-		-

第16表 収容人員別学級数 (2 - 1)

市町村別	計	7人以下	8～12人	13～20人	21～25人	26～30人	31～35人
平成13年度	3,127	254	7	9	30	203	1,195
平成14年度	3,063	280	12	9	47	210	1,142
公立	2,976	280	12	6	45	210	1,134
私立	87	-	-	3	2	-	8
市計	1,758	141	6	4	12	86	615
水戸市	221	13	-	-	3	4	65
日立市	173	8	2	1	-	3	88
土浦市	128	9	1	-	-	1	42
古河市	58	8	-	-	-	-	10
石岡市	51	6	-	-	-	4	9
下館市	71	10	-	-	-	9	31
結城市	54	6	-	-	-	-	27
龍ヶ崎市	81	6	-	-	-	3	28
下妻市	37	4	1	-	-	-	6
水海道市	41	5	-	-	-	2	11
常陸太田市	46	1	-	-	-	2	32
高萩市	39	5	1	-	-	3	8
北茨城	57	3	-	-	4	4	20
笠間市	31	2	-	2	5	-	1
取手市	85	6	-	-	-	7	29
岩井市	43	3	1	-	-	4	5
牛久市	67	5	-	-	-	6	36
つくば市	168	12	-	-	-	13	67
ひたちなか市	133	7	-	1	-	4	27
鹿嶋市	80	12	-	-	-	7	32
潮来市	38	6	-	-	-	5	20
守谷市	56	4	-	-	-	5	21
郡計	1,305	139	6	5	35	124	527
東茨城郡	148	14	-	-	5	20	44
茨城町	36	3	-	-	-	6	5
小川町	23	2	-	-	-	6	7
美野町	24	3	-	-	-	-	1
内原町	14	2	-	-	-	-	8
常北町	16	1	-	-	-	-	10
桂村	9	1	-	-	-	6	-
御前山村	6	-	-	-	5	1	-
大洗町	20	2	-	-	-	1	13
西茨城郡	77	4	-	-	-	1	31
友部町	34	2	-	-	-	-	11
岩間町	18	2	-	-	-	-	11
七会村	3	-	-	-	-	1	1
岩瀬町	22	-	-	-	-	-	8
那珂郡	143	10	2	-	8	18	62
東海村	28	2	-	-	-	2	8
那珂町	53	5	2	-	-	6	33
瓜連町	11	-	-	-	-	-	4
大山宮町	32	3	-	-	-	3	17
美和村	7	-	-	-	-	3	-
美緒川村	6	-	-	-	4	2	-
久慈郡	54	2	-	2	14	9	11
金砂郷町	15	1	-	1	3	2	4
水府村	7	1	-	-	-	2	-
里美村	6	-	-	-	4	2	-
大子町	26	-	-	1	7	3	7

中 学 校

36~40人	41~45人	46人	47人	48人	49人	50人以上	市町村別
1,395	34	-	-	-	-	-	平成13年度
1,323	37	-	3	-	-	-	平成14年度
1,288	1	-	-	-	-	-	公立
35	36	-	3	-	-	-	私立
855	36	-	3	-	-	-	市計
132	4	-	-	-	-	-	水戸市
71	-	-	-	-	-	-	日立市
73	2	-	-	-	-	-	土浦市
40	-	-	-	-	-	-	古河市
32	-	-	-	-	-	-	石岡市
21	-	-	-	-	-	-	下館市
21	-	-	-	-	-	-	結城市
44	-	-	-	-	-	-	龍ヶ崎市
26	-	-	-	-	-	-	下妻市
23	-	-	-	-	-	-	水海道市
11	-	-	-	-	-	-	常陸太田市
22	-	-	-	-	-	-	高萩市
26	-	-	-	-	-	-	北茨城
21	-	-	-	-	-	-	笠間市
30	13	-	-	-	-	-	取手市
30	-	-	-	-	-	-	岩井市
20	-	-	-	-	-	-	牛久市
61	12	-	3	-	-	-	つくば市
94	-	-	-	-	-	-	ひたちなか市
24	5	-	-	-	-	-	鹿嶋市
7	-	-	-	-	-	-	潮来市
26	-	-	-	-	-	-	守谷市
468	1	-	-	-	-	-	郡計
65	-	-	-	-	-	-	東茨城郡
22	-	-	-	-	-	-	茨城町
8	-	-	-	-	-	-	小川町
20	-	-	-	-	-	-	美野町
4	-	-	-	-	-	-	内原町
5	-	-	-	-	-	-	常北町
2	-	-	-	-	-	-	桂村
-	-	-	-	-	-	-	御前山
4	-	-	-	-	-	-	大洗町
41	-	-	-	-	-	-	西茨城郡
21	-	-	-	-	-	-	友部町
5	-	-	-	-	-	-	岩間町
1	-	-	-	-	-	-	七会村
14	-	-	-	-	-	-	岩瀬町
43	-	-	-	-	-	-	那珂郡
16	-	-	-	-	-	-	東海村
7	-	-	-	-	-	-	那珂町
7	-	-	-	-	-	-	瓜連町
9	-	-	-	-	-	-	大宮町
4	-	-	-	-	-	-	山方町
-	-	-	-	-	-	-	美和村
-	-	-	-	-	-	-	緒川村
16	-	-	-	-	-	-	久慈郡
4	-	-	-	-	-	-	金砂郷
4	-	-	-	-	-	-	水府村
-	-	-	-	-	-	-	里美村
8	-	-	-	-	-	-	大子町

第16表 収容人員別学級数(2-2)

市町村別	計	7人以下	8~12人	13~20人	21~25人	26~30人	31~35人
多賀郡	15	2	-	-	-	-	9
十王町	15	2	-	-	-	-	9
鹿島郡	156	23	3	-	-	8	79
旭村	14	2	-	-	-	-	12
鉾田町	31	2	2	-	-	1	11
大田村	11	2	-	-	-	-	6
大神栖町	56	11	-	-	-	2	30
波崎町	44	6	1	-	-	5	20
行方郡	54	8	-	2	2	7	25
麻生町	19	3	-	-	-	4	5
北浦町	18	3	-	2	2	3	5
玉造町	17	2	-	-	-	-	15
稲敷郡	153	11	1	-	4	23	46
江戸崎町	20	1	-	-	-	-	-
美浦村	20	2	-	-	-	-	1
阿見町	44	2	1	-	-	-	20
新田町	21	2	-	-	-	4	9
利根町	13	1	-	-	-	5	7
新河内町	17	2	-	-	4	11	-
桜川村	8	1	-	-	-	3	2
東町	10	-	-	-	-	-	7
新治郡	100	10	-	-	2	25	45
霞ヶ浦町	18	1	-	-	-	6	9
玉里村	8	-	-	-	-	3	5
八千代町	36	4	-	-	2	12	12
新田町	28	4	-	-	-	3	11
新治村	10	1	-	-	-	1	8
筑波郡	41	6	-	-	-	-	18
伊奈町	22	3	-	-	-	-	4
谷和原村	19	3	-	-	-	-	14
真壁郡	84	12	-	-	-	3	32
関城町	17	2	-	-	-	-	11
明野町	18	3	-	-	-	-	1
真壁町	22	4	-	-	-	-	7
大和村	9	1	-	-	-	3	3
協和町	18	2	-	-	-	-	10
結城郡	66	10	-	-	-	6	26
八千代町	28	4	-	-	-	3	6
千代川村	11	2	-	-	-	3	3
石下町	27	4	-	-	-	-	17
猿島郡	161	23	-	-	-	1	70
総和町	50	7	-	-	-	-	27
五霞町	13	2	-	-	-	-	8
三和町	51	7	-	-	-	-	16
猿島町	17	3	-	-	-	-	7
猿境町	30	4	-	-	-	1	12
北相馬郡	53	4	-	1	-	3	29
藤代町	36	3	-	1	-	-	19
利根町	17	1	-	-	-	3	10
国立	12	-	-	-	-	-	-

中 学 校

36~40人	41~45人	46 人	47 人	48 人	49 人	50人以上	市 町 村 別
4	-	-	-	-	-	-	多 賀 郡
4	-	-	-	-	-	-	十 王 町
43	-	-	-	-	-	-	鹿 島 郡
-	-	-	-	-	-	-	旭 村
15	-	-	-	-	-	-	鉾 田 町
3	-	-	-	-	-	-	大 洋 村
13	-	-	-	-	-	-	神 栖 崎 町
12	-	-	-	-	-	-	波 崎 町
10	-	-	-	-	-	-	行 方 郡
7	-	-	-	-	-	-	麻 生 町
3	-	-	-	-	-	-	北 浦 町
-	-	-	-	-	-	-	玉 造 町
68	-	-	-	-	-	-	稲 敷 郡
19	-	-	-	-	-	-	江 戸 崎 町
17	-	-	-	-	-	-	美 浦 村
21	-	-	-	-	-	-	阿 見 町
6	-	-	-	-	-	-	荳 崎 町
-	-	-	-	-	-	-	新 利 根 町
-	-	-	-	-	-	-	河 内 川 町
2	-	-	-	-	-	-	桜 東 村
3	-	-	-	-	-	-	
18	-	-	-	-	-	-	新 治 郡
2	-	-	-	-	-	-	霞 ヶ 浦 町
-	-	-	-	-	-	-	玉 里 村
6	-	-	-	-	-	-	八 郷 町
10	-	-	-	-	-	-	千 代 田 町
-	-	-	-	-	-	-	新 治 村
17	-	-	-	-	-	-	筑 波 郡
15	-	-	-	-	-	-	伊 奈 町
2	-	-	-	-	-	-	谷 和 原 村
37	-	-	-	-	-	-	真 壁 郡
4	-	-	-	-	-	-	関 城 町
14	-	-	-	-	-	-	明 野 町
11	-	-	-	-	-	-	真 壁 町
2	-	-	-	-	-	-	大 和 村
6	-	-	-	-	-	-	協 和 町
24	-	-	-	-	-	-	結 城 郡
15	-	-	-	-	-	-	八 千 代 川 村
3	-	-	-	-	-	-	石 下 町
6	-	-	-	-	-	-	
66	1	-	-	-	-	-	猿 島 郡
15	1	-	-	-	-	-	総 和 町
3	-	-	-	-	-	-	五 霞 町
28	-	-	-	-	-	-	三 猿 島 町
7	-	-	-	-	-	-	猿 境 町
13	-	-	-	-	-	-	
16	-	-	-	-	-	-	北 相 馬 郡
13	-	-	-	-	-	-	藤 代 町
3	-	-	-	-	-	-	利 根 町
12	-	-	-	-	-	-	国 立

第17表 学年別生徒数

市町村別	計	1 学 年		2 学 年		3 学 年	
		男	女	男	女	男	女
平成13年度	101,873	16,777	15,956	17,423	16,704	18,158	16,855
平成14年度	98,075	16,100	15,175	16,770	15,940	17,413	16,677
公立	94,660	15,515	14,579	16,211	15,377	16,856	16,122
私立	3,415	585	596	559	563	557	555
市 計	57,909	9,559	9,002	9,954	9,401	10,208	9,785
水戸市	7,563	1,241	1,180	1,314	1,211	1,369	1,248
日立市	5,796	911	969	966	962	985	1,003
土浦市	4,293	738	689	698	667	767	734
古河市	1,884	308	289	309	339	333	306
石岡市	1,630	266	249	282	270	261	302
下館市	2,126	372	309	363	353	360	369
結城市	1,723	296	271	276	288	314	278
龍ヶ崎市	2,727	436	420	473	458	477	463
下妻市	1,228	209	188	219	203	210	199
水海道市	1,325	219	208	226	206	254	212
常陸太田市	1,547	272	253	244	229	272	277
高萩市	1,223	168	201	195	199	244	216
北茨城市	1,883	309	287	332	299	336	320
笠間市	982	145	145	181	176	177	158
取手市	2,844	498	458	535	443	509	401
岩井市	1,426	260	200	263	205	276	222
牛久市	2,143	358	333	376	342	372	362
つくば市	5,594	918	864	955	942	917	998
ひたちなか市	4,633	752	737	813	767	775	789
鹿嶋市	2,426	419	354	403	386	451	413
潮来市	1,087	163	162	184	186	201	191
守谷市	1,826	301	236	347	270	348	324
郡 計	40,166	6,541	6,173	6,816	6,539	7,205	6,892
東茨城郡	4,603	780	676	788	734	814	811
茨城町	1,188	201	161	202	189	207	228
小川町	698	108	99	125	111	122	133
美野里町	783	125	130	134	126	137	131
内原町	427	74	59	65	72	78	79
常北町	528	101	81	92	78	93	83
桂村	251	34	40	44	46	45	42
御前山村	137	24	19	20	23	28	23
大洗町	591	113	87	106	89	104	92
西茨城郡	2,637	418	419	434	433	475	458
友部町	1,171	173	179	189	202	215	213
岩間町	570	89	104	86	80	106	105
七会村	101	17	11	22	17	14	20
岩瀬町	795	139	125	137	134	140	120
那珂郡	4,416	712	644	732	755	800	773
東海村	931	167	140	129	152	177	166
那珂町	1,565	236	205	283	288	273	280
瓜連町	392	65	61	61	59	78	68
大宮町	984	160	155	164	165	163	177
山方町	240	32	41	41	39	50	37
美和村	151	25	25	26	21	35	19
緒川村	153	27	17	28	31	24	26
久慈郡	1,580	265	240	269	248	301	257
金砂郷町	431	76	57	79	65	76	78
水府村	210	41	35	37	36	29	32
里美村	148	20	27	23	23	35	20
大子町	791	128	121	130	124	161	127

中 学 校

市 町 村 別	計	1 学 年		2 学 年		3 学 年	
		男	女	男	女	男	女
多 賀 郡	457	73	67	82	69	80	86
十 王 町	457	73	67	82	69	80	86
鹿 島 郡	4,594	734	754	783	715	812	796
旭 村	406	70	67	63	69	73	64
鉾 田 町	985	161	143	171	152	187	171
大 洋 村	327	50	57	57	43	60	60
神 栖 町	1,586	241	283	259	242	279	282
波 崎 町	1,290	212	204	233	209	213	219
行 方 郡	1,521	266	229	278	236	259	253
麻 生 町	559	104	74	109	94	99	79
北 浦 町	464	76	73	80	64	81	90
玉 造 町	498	86	82	89	78	79	84
稻 敷 郡	4,900	798	722	864	809	898	809
江 戸 崎 町	754	131	108	150	130	124	111
美 浦 村	659	122	96	107	114	113	107
阿 見 町	1,470	232	222	252	241	277	246
荳 崎 町	650	101	92	116	104	118	119
新 利 根 町	371	69	52	72	52	66	60
河 内 町	418	59	75	66	74	78	66
桜 川 村	226	35	32	32	44	49	34
東 町	352	49	45	69	50	73	66
新 治 郡	2,949	471	457	533	470	534	484
新 霞ヶ 浦 町	556	94	90	87	82	117	86
玉 里 村	252	38	31	40	51	49	43
八 郷 町	1,027	155	165	201	161	180	165
千 代 田 町	830	131	129	150	134	138	148
新 治 村	284	53	42	55	42	50	42
筑 波 郡	1,279	219	202	210	188	242	218
伊 奈 町	723	133	104	120	113	129	124
谷 和 原 村	556	86	98	90	75	113	94
真 壁 郡	2,616	431	405	433	442	460	445
真 関 城 町	525	75	97	76	91	90	96
明 野 町	584	106	95	95	87	99	102
真 壁 町	668	110	98	112	123	116	109
大 和 村	270	35	42	50	53	49	41
協 和 町	569	105	73	100	88	106	97
結 城 郡	1,934	321	314	303	345	325	326
八 千 代 町	861	150	143	129	161	142	136
千 代 川 村	300	44	44	47	61	44	60
石 下 町	773	127	127	127	123	139	130
猿 島 郡	4,999	816	786	817	807	933	840
総 和 町	1,522	245	237	245	237	292	266
五 霞 町	397	61	57	70	70	69	70
三 和 町	1,613	267	271	257	260	288	270
猿 島 町	518	91	66	84	82	110	85
境 町	949	152	155	161	158	174	149
北 相 馬 郡	1,681	237	258	290	288	272	336
藤 代 町	1,155	164	175	197	204	190	225
利 根 町	526	73	83	93	84	82	111
国 立	474	80	80	79	77	77	81

第18表 編成方式別生徒数

市町村別	計	編成方式別					75条の学級
		単式学級			複式学級		
		生徒数計	1学年	2学年	3学年	2個学年	
平成13年度	101,873	101,027	32,494	33,838	34,695	-	846
平成14年度	98,075	97,116	31,016	32,384	33,716	-	959
公立	94,660	93,701	29,835	31,262	32,604	-	959
私立	3,415	3,415	1,181	1,122	1,112	-	-
市計	57,909	57,426	18,421	19,182	19,823	-	483
水戸市	7,563	7,517	2,413	2,508	2,596	-	46
日立市	5,796	5,768	1,870	1,919	1,979	-	28
土浦市	4,293	4,250	1,421	1,348	1,481	-	43
古河市	1,884	1,849	588	633	628	-	35
石岡市	1,630	1,610	509	548	553	-	20
下館市	2,126	2,089	672	700	717	-	37
結城市	1,723	1,704	564	556	584	-	19
龍ヶ崎市	2,727	2,706	849	923	934	-	21
下妻市	1,228	1,200	386	411	403	-	28
水海道市	1,325	1,307	420	425	462	-	18
常陸太田市	1,547	1,541	523	473	545	-	6
高萩市	1,223	1,213	369	390	454	-	10
北茨城市	1,883	1,874	594	627	653	-	9
笠間市	982	976	286	357	333	-	6
取手市	2,844	2,831	949	974	908	-	13
岩井市	1,426	1,410	455	465	490	-	16
牛久市	2,143	2,130	686	713	731	-	13
つくば市	5,594	5,562	1,769	1,886	1,907	-	32
ひたちなか市	4,633	4,612	1,482	1,573	1,557	-	21
鹿嶋市	2,426	2,391	763	776	852	-	35
潮来市	1,087	1,068	320	363	385	-	19
守谷市	1,826	1,818	533	614	671	-	8
郡計	40,166	39,690	12,595	13,202	13,893	-	476
東茨城郡	4,603	4,561	1,447	1,510	1,604	-	42
茨城町	1,188	1,178	358	389	431	-	10
小川町	698	696	206	236	254	-	2
美野里町	783	769	252	256	261	-	14
内原町	427	416	133	134	149	-	11
常北町	528	526	182	169	175	-	2
桂村	251	250	74	89	87	-	1
御前山村	137	137	43	43	51	-	-
大洗町	591	589	199	194	196	-	2
西茨城郡	2,637	2,629	834	865	930	-	8
友部町	1,171	1,165	350	389	426	-	6
岩間町	570	568	192	166	210	-	2
七会村	101	101	28	39	34	-	-
岩瀬町	795	795	264	271	260	-	-
那珂郡	4,416	4,397	1,351	1,480	1,566	-	19
東海村	931	927	305	279	343	-	4
那珂町	1,565	1,555	438	569	548	-	10
瓜連町	392	392	126	120	146	-	-
大宮町	984	979	315	326	338	-	5
山方町	240	240	73	80	87	-	-
美和村	151	151	50	47	54	-	-
緒川村	153	153	44	59	50	-	-
久慈郡	1,580	1,574	503	515	556	-	6
金砂郷町	431	428	132	143	153	-	3
水府村	210	207	75	72	60	-	3
里美村	148	148	47	46	55	-	-
大子町	791	791	249	254	288	-	-

中 学 校

市 町 村 別	計	編 成 方 式 別					
		単 式 学 級			複 式 学 級		75条の学級
		生徒数計	1 学 年	2 学 年	3 学 年	2 個 学 年	
多 賀 郡	457	452	140	149	163	-	5
十 王 町	457	452	140	149	163	-	5
鹿 島 郡	4,594	4,469	1,457	1,466	1,546	-	125
旭 村	406	396	133	129	134	-	10
銚 田 町	985	958	297	317	344	-	27
大 洋 村	327	321	104	99	118	-	6
神 栖 崎 町	1,586	1,529	515	482	532	-	57
波 崎 町	1,290	1,265	408	439	418	-	25
行 方 郡	1,521	1,492	489	504	499	-	29
麻 生 町	559	549	176	201	172	-	10
北 浦 町	464	454	147	141	166	-	10
玉 造 町	498	489	166	162	161	-	9
稻 敷 郡	4,900	4,854	1,506	1,654	1,694	-	46
江 戸 崎 町	754	749	238	279	232	-	5
美 浦 村	659	653	216	218	219	-	6
阿 見 町	1,470	1,453	449	486	518	-	17
荃 崎 町	650	644	191	218	235	-	6
新 利 根 町	371	369	121	123	125	-	2
河 内 町	418	410	131	136	143	-	8
桜 川 村	226	224	66	75	83	-	2
東 町	352	352	94	119	139	-	-
新 治 郡	2,949	2,924	922	990	1,012	-	25
霞 ケ 浦 町	556	555	184	168	203	-	1
玉 里 村	252	252	69	91	92	-	-
八 郷 町	1,027	1,019	318	359	342	-	8
千 代 田 町	830	815	257	275	283	-	15
新 治 村	284	283	94	97	92	-	1
筑 波 郡	1,279	1,265	417	395	453	-	14
伊 奈 町	723	716	234	231	251	-	7
谷 和 原 村	556	549	183	164	202	-	7
真 壁 郡	2,616	2,572	828	865	879	-	44
関 城 町	525	518	170	166	182	-	7
明 野 町	584	570	199	182	189	-	14
真 壁 町	668	654	205	233	216	-	14
大 和 村	270	268	76	102	90	-	2
協 和 町	569	562	178	182	202	-	7
結 城 郡	1,934	1,904	627	636	641	-	30
八 千 代 町	861	845	288	285	272	-	16
千 代 川 村	300	297	87	108	102	-	3
石 下 町	773	762	252	243	267	-	11
猿 島 郡	4,999	4,925	1,584	1,597	1,744	-	74
総 和 町	1,522	1,504	475	478	551	-	18
五 霞 町	397	388	118	136	134	-	9
三 和 町	1,613	1,588	532	507	549	-	25
猿 島 町	518	507	154	164	189	-	11
境 町	949	938	305	312	321	-	11
北 相 馬 郡	1,681	1,672	490	576	606	-	9
藤 代 町	1,155	1,147	334	399	414	-	8
利 根 町	526	525	156	177	192	-	1
国 立	474	474	160	156	158	-	-

第19表 理由別長期欠席者，外国人生徒数及び帰国子女数

市町村別	生徒数	理由別長期欠席者(30日以上)					外国人生徒数	帰国子女
		計	病 気	経済的理由	不登校	その他		
平成13年度	101,873	3,993	884	4	2,839	266	399	51
平成14年度	98,075	4,142	971	20	2,840	311	473	58
公立	94,660	4,110	953	20	2,827	310	447	47
私立	3,415	32	18	-	13	1	26	11
市 計	57,909	2,423	575	11	1,647	190	339	50
水戸市	7,563	354	82	-	237	35	18	1
日立市	5,796	272	80	-	180	12	12	2
土浦市	4,293	187	29	1	145	12	34	3
古河市	1,884	68	7	-	59	2	2	-
石岡市	1,630	73	16	-	48	9	8	-
下館市	2,126	100	9	1	79	11	6	2
結城市	1,723	96	17	-	72	7	27	1
龍ヶ崎市	2,727	116	32	-	72	12	8	3
下妻市	1,228	67	16	3	40	8	31	-
水海道市	1,325	53	17	-	29	7	19	2
常陸太田市	1,547	47	12	-	32	3	3	3
高萩市	1,223	60	11	-	46	3	2	2
北茨城市	1,883	64	13	1	40	10	5	-
笠間市	982	43	10	-	29	4	1	-
取手市	2,844	107	12	-	91	4	25	5
岩井市	1,426	36	1	1	32	2	4	-
牛久市	2,143	78	21	-	50	7	8	2
つくば市	5,594	170	46	1	117	6	100	16
ひたちなか市	4,633	189	47	1	124	17	10	2
鹿嶋市	2,426	117	56	-	46	15	7	1
潮来市	1,087	47	7	-	40	-	4	1
守谷市	1,826	79	34	2	39	4	5	4
郡 計	40,166	1,719	396	9	1,193	121	134	8
東茨城郡	4,603	184	29	-	136	19	13	-
茨城町	1,188	53	8	-	43	2	-	-
小川町	698	19	-	-	12	7	4	-
美野里町	783	30	3	-	25	2	3	-
内原町	427	20	1	-	18	1	-	-
常北町	528	18	6	-	9	3	2	-
桂村	251	11	3	-	8	-	1	-
御前山村	137	6	2	-	3	1	-	-
大洗町	591	27	6	-	18	3	3	-
西茨城郡	2,637	106	23	-	71	12	7	-
友部町	1,171	49	8	-	36	5	4	-
岩間町	570	23	7	-	13	3	3	-
七会村	101	2	1	-	1	-	-	-
岩瀬町	795	32	7	-	21	4	-	-
那珂郡	4,416	167	28	1	128	10	2	1
東海村	931	26	4	-	21	1	2	-
那珂町	1,565	68	13	-	51	4	-	1
瓜連町	392	9	5	-	4	-	-	-
大宮町	984	51	6	1	39	5	-	-
山方町	240	6	-	-	6	-	-	-
美和村	151	4	-	-	4	-	-	-
緒川村	153	3	-	-	3	-	-	-
久慈郡	1,580	53	11	-	39	3	-	-
金砂郷町	431	13	3	-	10	-	-	-
水府村	210	2	-	-	2	-	-	-
里美村	148	2	-	-	2	-	-	-
大子町	791	36	8	-	25	3	-	-

中 学 校

市町村別	生徒数	理由別長期欠席者(30日以上)					外国人 生徒数	帰国子女
		計	病 気	経済的理由	不登校	その他		
多賀郡	457	11	3	-	8	-	-	2
十王町	457	11	3	-	8	-	-	2
鹿島郡	4,594	264	90	-	162	12	25	1
旭村	406	34	13	-	21	-	1	-
鉾田町	985	94	42	-	49	3	-	-
大洋村	327	8	-	-	7	1	-	-
大神栖町	1,586	87	20	-	60	7	19	1
波崎町	1,290	41	15	-	25	1	5	-
行方郡	1,521	56	11	-	40	5	6	-
麻生町	559	24	6	-	16	2	1	-
北浦町	464	20	5	-	12	3	2	-
玉造町	498	12	-	-	12	-	3	-
稲敷郡	4,900	246	72	1	152	21	18	2
江戸崎町	754	49	16	1	29	3	5	-
美浦村	659	32	12	-	16	4	-	-
阿見町	1,470	68	21	-	41	6	4	1
阿茎崎町	650	40	12	-	26	2	2	-
新利根町	371	15	3	-	11	1	5	1
河内町	418	10	2	-	7	1	-	-
桜川村	226	6	-	-	4	2	-	-
東町	352	26	6	-	18	2	2	-
新治郡	2,949	125	33	1	83	8	12	-
霞ヶ浦町	556	12	1	1	10	-	-	-
玉里村	252	17	1	-	15	1	-	-
八郷町	1,027	44	16	-	25	3	2	-
千代田町	830	44	13	-	28	3	10	-
新治村	284	8	2	-	5	1	-	-
筑波郡	1,279	47	13	-	33	1	1	1
伊奈町	723	27	7	-	19	1	-	-
谷和原村	556	20	6	-	14	-	1	1
真壁郡	2,616	87	3	1	80	3	12	-
関城町	525	18	-	-	17	1	1	-
明野町	584	20	-	-	20	-	10	-
真壁町	668	16	2	-	12	2	-	-
大和村	270	5	-	-	5	-	1	-
協和町	569	28	1	1	26	-	-	-
結城郡	1,934	97	26	1	67	3	17	-
八千代町	861	31	5	-	26	-	3	-
千代川村	300	14	9	-	5	-	3	-
石下町	773	52	12	1	36	3	11	-
猿島郡	4,999	226	44	4	155	23	19	-
総和町	1,522	67	15	2	46	4	4	-
五霞町	397	16	3	-	11	2	-	-
三和町	1,613	71	16	-	46	9	1	-
猿島町	518	34	6	2	22	4	-	-
境町	949	38	4	-	30	4	14	-
北相馬郡	1,681	50	10	-	39	1	2	1
藤代町	1,155	38	8	-	29	1	1	1
利根町	526	12	2	-	10	-	1	-
国立	474	1	-	-	1	-	-	-

第20表 教員数(2-1)

市町村別	計	本 務							
		計		校 長		教 頭		教 諭	
		男	女	男	女	男	女	男	女
平成13年度	6,540	3,670	2,589	231	6	256	10	3,048	2,069
平成14年度	6,554	3,629	2,568	231	5	252	11	3,005	2,008
公立	6,187	3,505	2,510	229	5	245	9	2,896	1,958
私立	367	124	58	2	-	7	2	109	50
市 計	3,795	2,042	1,503	124	3	140	8	1,693	1,189
水戸市	513	276	194	15	-	20	-	233	165
日立市	381	205	161	14	-	16	1	170	131
土浦市	277	141	114	8	-	7	2	113	86
古河市	115	68	43	3	-	5	-	59	32
石岡市	108	59	47	4	-	5	-	47	33
下館市	141	82	56	4	-	5	-	71	46
結城市	105	58	44	2	1	4	-	49	36
龍ヶ崎市	166	88	71	6	-	6	-	70	47
下妻市	76	43	29	2	-	2	-	36	23
水海道市	85	52	31	2	1	3	-	47	25
常陸太田市	99	59	36	4	-	4	-	48	28
高萩市	87	48	37	4	-	4	1	39	30
北茨城市	119	71	44	4	1	6	-	58	33
笠間市	74	40	30	4	-	4	-	32	26
取手市	186	95	70	6	-	6	1	83	51
岩井市	86	50	34	3	-	2	1	45	25
牛久市	134	70	60	5	-	4	1	56	44
つくば市	383	180	153	12	-	12	1	147	123
ひたちなか市	268	160	100	9	-	10	-	134	84
鹿嶋市	199	90	68	5	-	6	-	72	56
潮来市	85	44	38	4	-	4	-	33	30
守谷市	108	63	43	4	-	5	-	51	35
郡 計	2,759	1,587	1,065	107	2	112	3	1,312	819
東茨城郡	300	183	111	12	-	13	-	152	89
茨城町	76	44	32	3	-	3	-	37	24
小川町	50	32	15	2	-	2	-	28	10
美野里町	46	27	18	1	-	2	-	23	15
内原町	28	17	11	1	-	1	-	12	10
常北町	28	17	11	1	-	1	-	15	10
桂村	19	15	4	1	-	1	-	12	3
御前山村	14	8	5	1	-	1	-	6	4
大洗町	39	23	15	2	-	2	-	19	13
西茨城郡	170	98	69	6	-	6	-	86	56
友部町	76	44	31	2	-	2	-	40	26
岩間町	33	18	14	1	-	1	-	16	12
七会村	16	9	6	1	-	1	-	7	4
岩瀬町	45	27	18	2	-	2	-	23	14
那珂郡	293	176	114	13	-	13	-	146	93
東海村	54	31	22	2	-	2	-	27	19
那珂町	107	63	42	4	-	4	-	53	36
瓜連町	24	15	9	1	-	1	-	13	6
大宮町	65	46	19	3	-	3	-	38	15
大山方町	16	7	9	1	-	1	-	5	7
美和村	14	6	8	1	-	1	-	4	6
緒川村	13	8	5	1	-	1	-	6	4
久慈郡	146	87	54	9	-	9	-	68	37
金砂郷町	35	21	13	2	-	2	-	17	11
水府村	16	11	5	1	-	1	-	9	3
里美村	13	9	4	1	-	1	-	7	3
大子町	82	46	32	5	-	5	-	35	20

中 学 校

者								兼 務 者		市 町 村 別
助 教 諭		養 護 教 諭		養 護 助 教 諭		講 師		男	女	
男	女	男	女	男	女	男	女			
3	1	-	229	-	25	132	249	152	129	平成13年度
2	1	-	231	-	25	139	287	173	184	平成14年度
-	-	-	228	-	25	135	285	56	116	公立
2	1	-	3	-	-	4	2	117	68	私立
2	1	-	126	-	12	83	164	133	117	市 計
-	-	-	15	-	2	8	12	30	13	水戸市
1	-	-	15	-	-	4	14	3	12	日立市
-	-	-	7	-	2	13	17	6	16	土浦市
-	-	-	3	-	-	1	8	1	3	石岡市
-	-	-	4	-	-	3	10	2	2	古岡市
-	-	-	4	-	-	2	6	1	2	下館市
-	-	-	3	-	-	3	4	-	3	結城市
-	-	-	6	-	-	6	18	5	2	龍ヶ崎市
-	-	-	2	-	-	3	4	2	2	下妻市
-	-	-	3	-	-	-	2	1	1	水海道市
-	-	-	4	-	1	3	3	1	3	常陸太田市
-	-	-	4	-	1	1	1	1	1	高萩市
-	-	-	5	-	-	3	5	1	3	北茨城市
-	-	-	4	-	-	-	-	-	4	笠間市
-	-	-	6	-	-	-	12	15	6	取手市
-	-	-	3	-	1	-	4	1	1	岩井市
-	-	-	5	-	-	5	10	1	3	牛久本市
1	1	-	11	-	3	8	14	28	22	つくば市
-	-	-	9	-	-	7	7	4	4	ひたちなか市
-	-	-	6	-	-	7	6	28	13	鹿嶋市
-	-	-	3	-	1	3	4	1	2	潮来市
-	-	-	4	-	1	3	3	1	1	守谷市
-	-	-	105	-	13	56	123	40	67	郡 計
-	-	-	12	-	2	6	8	3	3	東茨城郡
-	-	-	3	-	1	1	4	-	-	茨城町
-	-	-	2	-	-	-	3	1	2	茨城小川町
-	-	-	1	-	1	1	1	1	-	美野里町
-	-	-	1	-	-	3	-	-	-	内原町
-	-	-	1	-	-	-	-	-	-	常北町
-	-	-	1	-	-	1	-	-	-	桂村
-	-	-	1	-	-	-	-	1	-	御前山村
-	-	-	2	-	-	-	-	-	1	大洗町
-	-	-	5	-	2	-	6	1	2	西茨城郡
-	-	-	2	-	-	-	3	-	1	友部町
-	-	-	-	-	1	-	1	1	-	岩間町
-	-	-	1	-	1	-	-	-	1	七会村
-	-	-	2	-	-	-	2	-	-	岩瀬町
-	-	-	13	-	-	4	8	-	3	那珂郡
-	-	-	2	-	-	-	1	-	1	東海村
-	-	-	4	-	-	2	2	-	2	那珂珂町
-	-	-	1	-	-	-	2	-	-	瓜連町
-	-	-	3	-	-	2	1	-	-	大宮町
-	-	-	1	-	-	-	1	-	-	大山方町
-	-	-	1	-	-	-	1	-	-	美和村
-	-	-	1	-	-	-	-	-	-	緒川村
-	-	-	9	-	1	1	7	1	4	久慈郡
-	-	-	2	-	-	-	-	1	-	金砂郷町
-	-	-	1	-	-	-	1	-	-	水府村
-	-	-	1	-	-	-	-	-	-	水里村
-	-	-	5	-	1	1	6	-	4	大子町

第20表 教員数(2-2)

市町村別	計	本 務							
		計		校 長		教 頭		教 諭	
		男	女	男	女	男	女	男	女
多賀郡	29	19	9	1	-	1	-	17	8
十王町	29	19	9	1	-	1	-	17	8
鹿島郡	320	185	128	12	-	12	1	152	90
旭村	26	14	12	1	-	1	-	12	10
銚田町	71	42	28	2	-	3	-	34	22
大洋村	22	13	9	1	-	1	-	11	7
大神栖町	107	61	42	4	-	4	-	52	28
波崎町	94	55	37	4	-	3	1	43	23
行方郡	119	64	46	5	-	5	-	48	39
麻生町	40	22	17	2	-	2	-	17	14
北浦町	46	24	14	2	-	2	-	19	12
玉造町	33	18	15	1	-	1	-	12	13
稲敷郡	310	184	118	11	1	13	-	150	87
江戸崎町	40	24	15	1	-	2	-	21	10
美浦村	37	20	16	1	-	1	-	16	12
阿見町	88	52	33	2	1	3	-	44	25
荳崎町	43	26	17	2	-	2	-	21	13
新利根町	24	15	8	1	-	1	-	12	6
河内町	38	22	15	2	-	2	-	16	10
桜川村	19	10	8	1	-	1	-	7	6
東町	21	15	6	1	-	1	-	13	5
新治郡	214	122	89	10	-	10	-	99	66
霞ヶ浦町	36	24	12	2	-	2	-	20	10
玉里村	18	11	7	1	-	1	-	9	5
八郷町	83	44	37	4	-	4	-	34	24
千代田町	55	30	24	2	-	2	-	25	20
新治村	22	13	9	1	-	1	-	11	7
筑波郡	88	49	38	4	-	3	1	40	29
伊奈町	48	26	21	2	-	2	-	21	16
谷和原村	40	23	17	2	-	1	1	19	13
真壁郡	175	101	69	6	-	7	-	83	55
関城町	32	18	13	1	-	1	-	15	11
明野町	37	20	15	1	-	1	-	17	13
真壁町	48	27	20	2	-	2	-	23	15
大和村	21	13	8	1	-	1	-	10	6
協和町	37	23	13	1	-	2	-	18	10
結城郡	136	75	57	5	-	5	-	64	43
八千代町	56	32	22	2	-	2	-	28	17
千代川村	23	13	9	1	-	1	-	11	7
石下町	57	30	26	2	-	2	-	25	19
猿島郡	316	187	115	10	-	10	-	159	91
総和町	98	55	39	3	-	3	-	49	32
五霞町	28	15	11	1	-	1	-	11	8
三和町	98	64	29	3	-	3	-	55	20
猿島町	33	19	13	1	-	1	-	15	12
境町	59	34	23	2	-	2	-	29	19
北相馬郡	143	57	48	3	1	5	1	48	36
藤代町	103	34	32	2	-	3	1	28	24
利根町	40	23	16	1	1	2	-	20	12
国立	26	18	5	-	-	1	-	17	4

中 学 校

者								兼 務 者		市 町 村 別		
助 教 諭		養 護 教 諭		養 護 助 教 諭		講 師		男	女			
男	女	男	女	男	女	男	女					
-	-	-	1	-	-	-	-	-	1	多	賀	郡
-	-	-	1	-	-	-	-	-	1	十	王	町
-	-	-	12	-	-	9	25	2	5	鹿	島	郡
-	-	-	1	-	-	-	1	-	-	旭	村	郡
-	-	-	2	-	-	3	4	-	1	鉾	田	町
-	-	-	1	-	-	-	1	-	-	大	洋	村
-	-	-	4	-	-	1	10	1	3	神	栖	町
-	-	-	4	-	-	5	9	1	1	波	崎	町
-	-	-	4	-	-	6	3	4	5	行	方	郡
-	-	-	2	-	-	1	1	1	-	麻	生	町
-	-	-	1	-	-	1	1	3	5	北	浦	町
-	-	-	1	-	-	4	1	-	-	玉	造	町
-	-	-	12	-	1	10	17	1	7	稲	敷	郡
-	-	-	1	-	-	-	4	1	-	江	戸	町
-	-	-	1	-	-	2	3	-	1	美	浦	村
-	-	-	3	-	-	3	4	-	3	阿	見	町
-	-	-	2	-	-	1	2	-	-	荃	崎	町
-	-	-	1	-	-	1	1	-	1	新	利	根
-	-	-	2	-	-	2	3	-	1	河	内	町
-	-	-	1	-	1	1	-	-	1	桜	川	村
-	-	-	1	-	-	-	-	-	-	東	村	町
-	-	-	10	-	1	3	12	1	2	新	治	郡
-	-	-	2	-	-	-	-	-	-	霞	ヶ	浦
-	-	-	1	-	-	-	1	-	-	玉	里	村
-	-	-	4	-	1	2	8	-	2	八	郷	町
-	-	-	2	-	-	1	2	1	-	千	代	田
-	-	-	1	-	-	-	1	-	-	新	治	村
-	-	-	4	-	-	2	4	-	1	筑	波	郡
-	-	-	2	-	-	1	3	-	1	伊	奈	町
-	-	-	2	-	-	1	1	-	-	谷	和	原
-	-	-	6	-	-	5	8	2	3	真	壁	郡
-	-	-	1	-	-	1	1	-	1	関	城	町
-	-	-	1	-	-	1	1	2	-	明	野	町
-	-	-	2	-	-	-	3	-	1	真	壁	町
-	-	-	1	-	-	1	1	-	-	大	和	村
-	-	-	1	-	-	2	2	-	1	協	和	町
-	-	-	5	-	1	1	8	1	3	結	城	郡
-	-	-	2	-	-	-	3	-	2	八	千	代
-	-	-	1	-	-	-	1	-	1	千	代	川
-	-	-	2	-	1	1	4	1	-	石	下	村
-	-	-	7	-	4	8	13	3	11	猿	島	郡
-	-	-	2	-	1	-	4	-	4	総	和	町
-	-	-	1	-	-	2	2	-	2	五	霞	町
-	-	-	2	-	1	3	6	2	3	三	和	町
-	-	-	1	-	-	2	-	-	1	猿	島	町
-	-	-	1	-	2	1	1	1	1	境	町	町
-	-	-	5	-	1	1	4	21	17	北	相	馬
-	-	-	3	-	-	1	4	21	16	藤	代	郡
-	-	-	2	-	1	-	-	-	1	利	根	町
-	-	-	1	-	-	-	-	2	1	国	立	立

第21表 職員数(本務者)(3-1)

市町村別	計	負担法による者(公立のみ)							
				事務職員				学校栄養職員	
		男	女	吏員相当者		吏員相当者に準ずる者		男	女
平成13年度	719	149	570	57	176	-	19	-	72
平成14年度	717	151	566	58	179	-	13	-	73
公立	676	127	549	58	179	-	13	-	73
私立	41	24	17	-	-	-	-	-	-
市計	378	104	274	30	97	-	8	-	34
水戸市	48	17	31	4	11	-	1	-	4
日立市	41	15	26	1	11	-	2	-	-
土浦市	21	15	6	4	3	-	1	-	-
古河市	4	2	2	2	2	-	-	-	-
石岡市	6	1	5	1	3	-	-	-	-
下館市	14	5	9	1	4	-	-	-	2
結城市	7	1	6	-	3	-	-	-	-
龍ヶ崎市	15	7	8	2	4	-	-	-	-
下妻市	17	1	16	1	1	-	-	-	2
下海老原市	3	-	3	-	3	-	-	-	-
常陸太田市	7	1	6	1	3	-	-	-	-
高萩市	10	2	8	1	4	-	-	-	2
北茨城市	10	1	9	1	4	-	-	-	-
笠間市	7	-	7	-	4	-	-	-	1
取手市	27	4	23	2	3	-	1	-	2
岩井市	7	2	5	1	2	-	1	-	-
牛久市	18	1	17	1	4	-	1	-	6
つくば市	45	10	35	3	9	-	-	-	6
ひたちなか市	32	9	23	1	9	-	1	-	5
鹿嶋市	17	7	10	-	5	-	-	-	1
潮来市	13	2	11	2	2	-	-	-	2
守谷市	9	1	8	1	3	-	-	-	1
郡計	339	47	292	28	82	-	5	-	39
東茨城郡	40	2	38	2	10	-	1	-	5
茨城町	3	1	2	1	2	-	-	-	-
小川町	12	-	12	-	2	-	-	-	1
美野里町	11	-	11	-	1	-	1	-	1
内原町	4	-	4	-	1	-	-	-	1
常北町	2	-	2	-	1	-	-	-	1
桂村	3	-	3	-	1	-	-	-	1
御前山	1	-	1	-	1	-	-	-	-
大洗町	4	1	3	1	1	-	-	-	-
西茨城郡	24	2	22	-	6	-	2	-	1
友部町	15	1	14	-	2	-	-	-	1
岩間町	2	1	1	-	1	-	-	-	-
七岩村	1	-	1	-	1	-	-	-	-
岩瀬町	6	-	6	-	2	-	2	-	-
那珂郡	34	5	29	3	10	-	-	-	5
那珂村	12	-	12	-	2	-	-	-	3
那珂町	4	1	3	1	3	-	-	-	-
瓜連町	3	2	1	1	-	-	-	-	-
大山宮町	3	1	2	1	2	-	-	-	-
美和村	4	-	4	-	1	-	-	-	1
美緒川村	5	-	5	-	1	-	-	-	1
久慈郡	12	1	11	1	7	-	1	-	2
金砂郷町	2	-	2	-	2	-	-	-	-
水府村	3	-	3	-	1	-	-	-	1
里美村	2	1	1	1	-	-	-	-	1
大子町	5	-	5	-	4	-	1	-	-

中 学 校

そ の 他 の 者		事 務 職 員		学 校 図 書 館 員		養 護 職 員 (看 護 婦 等)		学 校 栄 養 職 員	市 町 村 別
市 支 弁	町 村 教 員	男	女	男	女	男	女	男	
6	15	10	44	1	-	-	1	-	
6	13	10	42	1	1	-	1	-	平成14年度
6	13	-	36	-	1	-	-	-	公立
-	-	10	6	1	-	-	1	-	私立
-	-	8	29	1	1	-	1	-	市 計
-	-	1	-	-	-	-	-	-	水戸市
-	-	-	13	-	-	-	-	-	立川市
-	-	3	2	-	-	-	-	-	土浦市
-	-	-	-	-	-	-	-	-	古河市
-	-	-	-	-	-	-	-	-	石岡市
-	-	-	3	-	-	-	-	-	下館市
-	-	-	3	-	-	-	-	-	結城市
-	-	-	-	-	-	-	-	-	龍ヶ崎市
-	-	-	2	-	-	-	-	-	下妻市
-	-	-	-	-	-	-	-	-	水海道市
-	-	-	-	-	-	-	-	-	常陸太田市
-	-	-	1	-	-	-	-	-	高萩市
-	-	-	-	-	-	-	-	-	北茨城市
-	-	-	-	-	-	-	-	-	笠間市
-	-	1	2	-	-	-	-	-	取手市
-	-	-	-	-	-	-	-	-	岩井市
-	-	-	-	-	1	-	-	-	牛久市
-	-	2	2	1	-	-	-	1	つくば市
-	-	-	-	-	-	-	-	-	ひたちなか市
-	-	1	1	-	-	-	-	-	鹿嶋市
-	-	-	-	-	-	-	-	-	潮来市
-	-	-	-	-	-	-	-	-	守谷市
6	13	2	13	-	-	-	-	-	郡 計
-	-	-	4	-	-	-	-	-	東茨城郡
-	-	-	-	-	-	-	-	-	茨城町
-	-	-	2	-	-	-	-	-	小川町
-	-	-	1	-	-	-	-	-	美野里町
-	-	-	1	-	-	-	-	-	内原町
-	-	-	-	-	-	-	-	-	常北町
-	-	-	-	-	-	-	-	-	桂山村
-	-	-	-	-	-	-	-	-	御前山村
-	-	-	-	-	-	-	-	-	大洗町
-	-	-	-	-	-	-	-	-	西茨城郡
-	-	-	-	-	-	-	-	-	友部町
-	-	-	-	-	-	-	-	-	岩間町
-	-	-	-	-	-	-	-	-	七岩村
-	-	-	-	-	-	-	-	-	会瀬村
-	-	-	2	-	-	-	-	-	那珂郡
-	-	-	1	-	-	-	-	-	東海村
-	-	-	-	-	-	-	-	-	那珂町
-	-	-	-	-	-	-	-	-	瓜連町
-	-	-	-	-	-	-	-	-	大山宮町
-	-	-	1	-	-	-	-	-	美和村
-	-	-	-	-	-	-	-	-	緒川村
-	-	-	-	-	-	-	-	-	久慈郡
-	-	-	-	-	-	-	-	-	金砂郷町
-	-	-	-	-	-	-	-	-	水府村
-	-	-	-	-	-	-	-	-	里美村
-	-	-	-	-	-	-	-	-	大子町

第21表 職員数（本務者）（3 - 2）

市町村別	その他の者						
	学校栄養職	学校調理従事員	給食員	用務員		警備員	その他
	女	男	女	男	女	男	女
平成13年度	1	9	132	64	108	2	2
平成14年度	1	8	130	65	112	3	1
公立	-	1	122	60	112	2	-
私立	1	7	8	5	-	1	1
市計	1	5	49	59	53	1	1
水戸市	-	-	10	11	5	1	-
日立市	-	-	-	14	-	-	-
土浦市	-	-	-	8	-	-	-
古河市	-	-	-	-	-	-	-
石岡市	-	-	-	-	2	-	-
下館市	-	-	-	4	-	-	-
結城市	-	-	-	1	-	-	-
龍ヶ崎市	-	-	-	5	4	-	-
下妻市	-	-	9	-	2	-	-
水海道市	-	-	-	-	-	-	-
常陸太田市	-	-	-	-	3	-	-
高萩市	-	-	-	1	1	-	-
北茨城市	-	-	-	-	5	-	-
笠間市	-	-	-	-	2	-	-
取手市	-	-	9	1	6	-	-
岩井市	-	-	-	1	2	-	-
牛久市	-	-	-	-	5	-	-
つくば市	1	4	10	-	6	-	-
ひたちなか市	-	-	7	8	1	-	-
鹿嶋市	-	1	1	5	1	-	1
潮来市	-	-	3	-	4	-	-
守谷市	-	-	-	-	4	-	-
郡計	-	3	81	6	59	2	-
東茨城郡	-	-	16	-	2	-	-
茨城町	-	-	-	-	-	-	-
小川町	-	-	7	-	-	-	-
美野里町	-	-	6	-	1	-	-
内原町	-	-	1	-	-	-	-
常北町	-	-	-	-	-	-	-
桂村	-	-	-	-	1	-	-
御前山村	-	-	-	-	-	-	-
大洗町	-	-	2	-	-	-	-
西茨城郡	-	-	10	2	3	-	-
友部町	-	-	10	1	1	-	-
岩間町	-	-	-	1	-	-	-
七岩村	-	-	-	-	-	-	-
会瀬町	-	-	-	-	2	-	-
那珂郡	-	-	9	-	3	2	-
東那珂村	-	-	5	-	1	-	-
那珂町	-	-	-	-	-	-	-
瓜連町	-	-	-	-	1	1	-
大山宮町	-	-	-	-	-	-	-
美和村	-	-	1	-	1	1	-
美緒川村	-	-	3	-	-	-	-
久慈郡	-	-	-	-	1	-	-
金砂郷町	-	-	-	-	-	-	-
水府村	-	-	-	-	1	-	-
里美村	-	-	-	-	-	-	-
大子町	-	-	-	-	-	-	-

中 学 校

市町村別	計	負担法による者(公立のみ)									
						事務職員				学校栄養職員	
		男		女		吏員相当者		吏員相当者に準ずる者		男	女
		男	女	男	女	男	女	男	女	男	女
多賀郡	2	1	1	-	1	-	-	-	-	-	
十王町	2	1	1	-	1	-	-	-	-		
鹿島郡	39	5	34	5	7	-	-	-	5		
旭村	3	1	2	1	-	-	-	-	1		
鉾田町	13	-	13	-	2	-	-	-	2		
大洋村	5	1	4	1	-	-	-	-	1		
大神栖町	8	2	6	2	2	-	-	-	-		
波崎町	10	1	9	1	3	-	-	-	1		
行方郡	16	6	10	1	3	-	-	-	-		
麻生町	5	-	5	-	2	-	-	-	-		
北浦町	9	5	4	-	1	-	-	-	-		
玉造町	2	1	1	1	-	-	-	-	-		
稲敷郡	43	6	37	4	10	-	-	-	6		
江戸崎町	6	2	4	2	1	-	-	-	1		
美浦村	8	1	7	1	-	-	-	-	1		
阿見町	7	1	6	-	3	-	-	-	-		
新利根町	5	-	5	-	2	-	-	-	1		
新河内町	2	-	2	-	1	-	-	-	-		
河内川村	5	-	5	-	2	-	-	-	1		
東川村	6	1	5	1	-	-	-	-	1		
東川村	4	1	3	-	1	-	-	-	1		
新治郡	39	2	37	2	8	-	-	-	5		
新ヶ浦町	13	1	12	1	1	-	-	-	1		
玉里村	2	-	2	-	1	-	-	-	-		
八千代郷	8	1	7	1	3	-	-	-	-		
新代田町	12	-	12	-	2	-	-	-	3		
新代田村	4	-	4	-	1	-	-	-	1		
筑波郡	10	1	9	1	3	-	-	-	2		
伊奈町	5	-	5	-	2	-	-	-	1		
谷和原村	5	1	4	1	1	-	-	-	1		
真壁郡	15	2	13	2	4	-	-	-	3		
関城町	5	-	5	-	1	-	-	-	1		
明野町	1	-	1	-	1	-	-	-	-		
真壁町	5	-	5	-	2	-	-	-	1		
大和村	1	1	-	1	-	-	-	-	-		
協和町	3	1	2	1	-	-	-	-	1		
結城郡	6	-	6	-	5	-	-	-	1		
八千代川町	3	-	3	-	2	-	-	-	1		
石代川村	1	-	1	-	1	-	-	-	-		
石代川村	2	-	2	-	2	-	-	-	-		
猿島郡	42	11	31	5	5	-	1	-	1		
総和町	25	8	17	2	1	-	-	-	-		
五霞町	2	1	1	1	-	-	-	-	-		
三和町	7	1	6	1	2	-	1	-	-		
猿島町	3	-	3	-	1	-	-	-	1		
猿境町	5	1	4	1	1	-	-	-	-		
北相馬郡	17	3	14	2	3	-	-	-	3		
藤代町	8	1	7	-	3	-	-	-	2		
利根町	9	2	7	2	-	-	-	-	1		
国立	3	2	1	-	-	-	-	-	-		

第21表 職員数（本務者）（3 - 3）

市町村別	そ の 他									
	市 町 村 費		事 務 職 員		学 校 図 書 館		養 護 職 員		学 校	
	支 弁	の 教 員	男	女	事 務	職 員	学 校	図 書 館	養 護	職 員
		男	女	男	女	男	女	男	女	男
多賀郡	-	-	-	-	-	-	-	-	-	-
十王町	-	-	-	-	-	-	-	-	-	-
鹿嶋郡	-	-	-	2	-	-	-	-	-	-
旭村	-	-	-	-	-	-	-	-	-	-
鉾田町	-	-	-	-	-	-	-	-	-	-
大洋村	-	-	-	-	-	-	-	-	-	-
大神栖崎町	-	-	-	-	-	-	-	-	-	-
波崎町	-	-	-	2	-	-	-	-	-	-
行方郡	-	-	1	1	-	-	-	-	-	-
麻生町	-	-	-	1	-	-	-	-	-	-
北浦町	-	-	1	-	-	-	-	-	-	-
玉造町	-	-	-	-	-	-	-	-	-	-
稲敷郡	-	-	-	-	-	-	-	-	-	-
江戸崎町	-	-	-	-	-	-	-	-	-	-
美浦村	-	-	-	-	-	-	-	-	-	-
阿見町	-	-	-	-	-	-	-	-	-	-
荳崎町	-	-	-	-	-	-	-	-	-	-
新利根町	-	-	-	-	-	-	-	-	-	-
河内川町	-	-	-	-	-	-	-	-	-	-
桜東村	-	-	-	-	-	-	-	-	-	-
新治郡	-	-	-	-	-	-	-	-	-	-
霞ヶ浦町	-	-	-	-	-	-	-	-	-	-
玉里村	-	-	-	-	-	-	-	-	-	-
八郷町	-	-	-	-	-	-	-	-	-	-
千代田町	-	-	-	-	-	-	-	-	-	-
新治村	-	-	-	-	-	-	-	-	-	-
筑波郡	-	-	-	-	-	-	-	-	-	-
伊奈町	-	-	-	-	-	-	-	-	-	-
谷和原村	-	-	-	-	-	-	-	-	-	-
真壁郡	-	-	-	4	-	-	-	-	-	-
関城町	-	-	-	1	-	-	-	-	-	-
明野町	-	-	-	-	-	-	-	-	-	-
真壁町	-	-	-	2	-	-	-	-	-	-
大和村	-	-	-	-	-	-	-	-	-	-
協和町	-	-	-	1	-	-	-	-	-	-
結城郡	-	-	-	-	-	-	-	-	-	-
八千代町	-	-	-	-	-	-	-	-	-	-
千代川村	-	-	-	-	-	-	-	-	-	-
石下町	-	-	-	-	-	-	-	-	-	-
猿島郡	6	13	-	-	-	-	-	-	-	-
総和町	6	13	-	-	-	-	-	-	-	-
五霞町	-	-	-	-	-	-	-	-	-	-
三和町	-	-	-	-	-	-	-	-	-	-
猿島町	-	-	-	-	-	-	-	-	-	-
境島町	-	-	-	-	-	-	-	-	-	-
北相馬郡	-	-	1	-	-	-	-	-	-	-
藤代町	-	-	1	-	-	-	-	-	-	-
利根町	-	-	-	-	-	-	-	-	-	-
国立	-	-	1	1	-	-	-	-	-	-

中 学 校

の			者				市 町 村 別		
栄 養 員	学 校 給 食 員		用 務 員		警 備 員 他				
	女	男	女	男	女	男	女		
-	-	-	1	-	-	-	-	多 賀 郡	
-	-	-	1	-	-	-	-	十 王 町	
-	-	13	-	7	-	-	-	鹿 島 郡	
-	-	-	-	1	-	-	-	旭 村	
-	-	9	-	-	-	-	-	銚 田 町	
-	-	2	-	1	-	-	-	大 洋 村	
-	-	-	-	4	-	-	-	神 栖 崎 町	
-	-	2	-	1	-	-	-	波 崎 町	
-	3	2	1	4	-	-	-	行 方 郡	
-	-	-	-	2	-	-	-	麻 生 町	
-	3	2	1	1	-	-	-	北 浦 町	
-	-	-	-	1	-	-	-	玉 造 町	
-	-	8	2	13	-	-	-	稲 敷 郡	
-	-	-	-	2	-	-	-	江 戸 崎 町	
-	-	5	-	1	-	-	-	美 浦 村	
-	-	-	1	3	-	-	-	阿 見 町	
-	-	-	-	2	-	-	-	阿 崎 町	
-	-	-	-	1	-	-	-	新 利 根 町	
-	-	-	-	2	-	-	-	河 内 町	
-	-	3	-	1	-	-	-	桜 川 村	
-	-	-	1	1	-	-	-	東 町	
-	-	17	-	7	-	-	-	新 治 郡	
-	-	8	-	2	-	-	-	霞 ケ 浦 町	
-	-	-	-	1	-	-	-	玉 里 村	
-	-	-	-	4	-	-	-	八 郷 町	
-	-	7	-	-	-	-	-	千 代 田 町	
-	-	2	-	-	-	-	-	新 治 村	
-	-	-	-	4	-	-	-	筑 波 郡	
-	-	-	-	2	-	-	-	伊 奈 町	
-	-	-	-	2	-	-	-	谷 和 原 村	
-	-	2	-	-	-	-	-	真 壁 郡	
-	-	2	-	-	-	-	-	関 城 町	
-	-	-	-	-	-	-	-	明 野 町	
-	-	-	-	-	-	-	-	真 壁 町	
-	-	-	-	-	-	-	-	大 和 村	
-	-	-	-	-	-	-	-	協 和 町	
-	-	-	-	-	-	-	-	結 城 郡	
-	-	-	-	-	-	-	-	八 千 代 川 村	
-	-	-	-	-	-	-	-	石 下 町	
-	-	-	-	11	-	-	-	猿 島 郡	
-	-	-	-	3	-	-	-	総 和 町	
-	-	-	-	1	-	-	-	五 霞 町	
-	-	-	-	3	-	-	-	三 和 町	
-	-	-	-	1	-	-	-	猿 島 町	
-	-	-	-	3	-	-	-	境 島 町	
-	-	4	-	4	-	-	-	北 相 馬 郡	
-	-	-	-	2	-	-	-	藤 代 町	
-	-	4	-	2	-	-	-	利 根 町	
-	-	-	1	-	-	-	-	国 立	

第22表 公立別，課程別学校数（2 - 1）

市町村別	計				公立		
	計	全日制	定時制	併置	計	全日制	定時制
平成13年度	132	120	1	11	111	99	1
平成14年度	133	121	1	11	111	99	1
市計	88	78	1	9	69	59	1
水戸市	15	14	1	-	8	7	1
日立市	8	6	-	2	6	4	-
土浦市	8	7	-	1	5	4	-
古河市	3	2	-	1	3	2	-
石岡市	3	2	-	1	3	2	-
下館市	3	2	-	1	3	2	-
結城市	3	3	-	-	3	3	-
龍ヶ崎市	4	3	-	1	3	2	-
下妻市	2	2	-	-	2	2	-
水海道市	2	1	-	1	2	1	-
常陸太田市	3	2	-	1	3	2	-
高萩市	3	3	-	-	3	3	-
北茨城市	2	2	-	-	2	2	-
笠間市	1	1	-	-	1	1	-
取手市	4	4	-	-	3	3	-
岩井市	2	2	-	-	2	2	-
牛久市	3	3	-	-	2	2	-
つくば市	7	7	-	-	5	5	-
ひたちなか市	6	6	-	-	6	6	-
鹿嶋市	4	4	-	-	2	2	-
潮来市	1	1	-	-	1	1	-
守谷市	1	1	-	-	1	1	-
郡計	45	43	-	2	42	40	-
東茨城郡	5	5	-	-	5	5	-
茨城町	1	1	-	-	1	1	-
小川町	1	1	-	-	1	1	-
美野里町	1	1	-	-	1	1	-
内原町	-	-	-	-	-	-	-
常北町	1	1	-	-	1	1	-
桂村	-	-	-	-	-	-	-
御前山村	-	-	-	-	-	-	-
大洗町	1	1	-	-	1	1	-
西茨城郡	3	3	-	-	2	2	-
友部町	1	1	-	-	1	1	-
岩間町	-	-	-	-	-	-	-
七会村	-	-	-	-	-	-	-
岩瀬町	2	2	-	-	1	1	-
那珂郡	7	6	-	1	7	6	-
東海村	1	1	-	-	1	1	-
那珂町	2	1	-	1	2	1	-
瓜連町	-	-	-	-	-	-	-
大宮町	2	2	-	-	2	2	-
山方町	1	1	-	-	1	1	-
美和村	-	-	-	-	-	-	-
緒川村	1	1	-	-	1	1	-
久慈郡	3	3	-	-	3	3	-
金砂郷町	-	-	-	-	-	-	-
水府村	-	-	-	-	-	-	-
里美村	1	1	-	-	1	1	-
大子町	2	2	-	-	2	2	-

高等学校

併置	私立			併置	市町村別
	計	全日制	定時制		
11	21	21	-	-	平成13年度
11	22	22	-	-	平成14年度
9	19	19	-	-	市計
-	7	7	-	-	水戸市
2	2	2	-	-	日立市
1	3	3	-	-	土浦市
1	-	-	-	-	古河市
1	-	-	-	-	石岡市
-	-	-	-	-	下館市
-	-	-	-	-	結城市
1	1	1	-	-	龍ヶ崎
-	-	-	-	-	下妻市
1	-	-	-	-	水海道市
1	-	-	-	-	常陸太田市
-	-	-	-	-	高萩市
-	-	-	-	-	北茨城
-	-	-	-	-	笠間市
-	1	1	-	-	取手市
-	-	-	-	-	岩井市
-	1	1	-	-	牛久
-	2	2	-	-	つくば
-	-	-	-	-	ひたちなか
-	2	2	-	-	鹿嶋市
-	-	-	-	-	潮来市
-	-	-	-	-	守谷市
2	3	3	-	-	郡計
-	-	-	-	-	東茨城郡
-	-	-	-	-	茨城町
-	-	-	-	-	小川町
-	-	-	-	-	美野里町
-	-	-	-	-	内原町
-	-	-	-	-	常北町
-	-	-	-	-	桂村
-	-	-	-	-	御前山
-	-	-	-	-	大洗
-	1	1	-	-	西茨城郡
-	-	-	-	-	友部町
-	-	-	-	-	岩間村
-	-	-	-	-	七会村
-	1	1	-	-	岩瀬町
1	-	-	-	-	那珂郡
-	-	-	-	-	東那珂村
1	-	-	-	-	那珂町
-	-	-	-	-	瓜連町
-	-	-	-	-	大山宮町
-	-	-	-	-	山方村
-	-	-	-	-	美和村
-	-	-	-	-	緒川村
-	-	-	-	-	久慈郡
-	-	-	-	-	金砂郷
-	-	-	-	-	水府村
-	-	-	-	-	里美村
-	-	-	-	-	大子町

第22表 公立別，課程別学校数（2 - 2）

市町村別	計				公立		
	計	全日制	定時制	併置	計	全日制	定時制
多賀郡	-	-	-	-	-	-	-
十王町	-	-	-	-	-	-	-
鹿島郡	6	5	-	1	6	5	-
旭村	-	-	-	-	-	-	-
鉾田町	3	2	-	1	3	2	-
大洋村	-	-	-	-	-	-	-
大神栖町	1	1	-	-	1	1	-
波崎町	2	2	-	-	2	2	-
行方郡	2	2	-	-	2	2	-
麻生町	1	1	-	-	1	1	-
北浦町	-	-	-	-	-	-	-
玉造町	1	1	-	-	1	1	-
稲敷郡	4	4	-	-	3	3	-
江戸崎町	2	2	-	-	2	2	-
美浦村	-	-	-	-	-	-	-
阿見町	1	1	-	-	-	-	-
荳崎町	1	1	-	-	1	1	-
新利根町	-	-	-	-	-	-	-
河内町	-	-	-	-	-	-	-
桜川村	-	-	-	-	-	-	-
東	-	-	-	-	-	-	-
新治郡	1	1	-	-	1	1	-
霞ヶ浦町	-	-	-	-	-	-	-
玉里村	-	-	-	-	-	-	-
八郷町	1	1	-	-	1	1	-
千代田町	-	-	-	-	-	-	-
新	-	-	-	-	-	-	-
筑波郡	1	1	-	-	1	1	-
伊奈町	1	1	-	-	1	1	-
谷和原村	-	-	-	-	-	-	-
真壁郡	2	2	-	-	2	2	-
関城町	-	-	-	-	-	-	-
明野町	1	1	-	-	1	1	-
真壁町	1	1	-	-	1	1	-
大和村	-	-	-	-	-	-	-
協和町	-	-	-	-	-	-	-
結城郡	2	2	-	-	2	2	-
八千代町	1	1	-	-	1	1	-
千代川村	-	-	-	-	-	-	-
石下町	1	1	-	-	1	1	-
猿島郡	6	6	-	-	6	6	-
総和町	2	2	-	-	2	2	-
五霞町	-	-	-	-	-	-	-
三和町	1	1	-	-	1	1	-
猿島町	1	1	-	-	1	1	-
境	2	2	-	-	2	2	-
北相馬郡	3	3	-	-	2	2	-
藤代町	3	3	-	-	2	2	-
利根町	-	-	-	-	-	-	-

高等学校

併置	私立			併置	市町村別
	計	全日制	定時制		
-	-	-	-	-	多賀郡
-	-	-	-	-	十王町
1	-	-	-	-	鹿嶋郡
-	-	-	-	-	旭村
1	-	-	-	-	鉾田町
-	-	-	-	-	大洋村
-	-	-	-	-	神栖町
-	-	-	-	-	波崎町
-	-	-	-	-	行方郡
-	-	-	-	-	麻生町
-	-	-	-	-	北浦町
-	-	-	-	-	玉造町
-	1	1	-	-	稲敷郡
-	-	-	-	-	江戸崎町
-	-	-	-	-	美浦村
-	1	1	-	-	阿見町
-	-	-	-	-	荳崎町
-	-	-	-	-	新利根町
-	-	-	-	-	河内村
-	-	-	-	-	桜川村
-	-	-	-	-	東
-	-	-	-	-	新治郡
-	-	-	-	-	霞ヶ浦村
-	-	-	-	-	玉里村
-	-	-	-	-	八郷町
-	-	-	-	-	千代田町
-	-	-	-	-	新治村
-	-	-	-	-	筑波郡
-	-	-	-	-	伊奈町
-	-	-	-	-	谷和原村
-	-	-	-	-	真壁郡
-	-	-	-	-	関城町
-	-	-	-	-	明野町
-	-	-	-	-	真壁町
-	-	-	-	-	大和村
-	-	-	-	-	協和町
-	-	-	-	-	結城郡
-	-	-	-	-	八千代村
-	-	-	-	-	石代川町
-	-	-	-	-	下
-	-	-	-	-	猿島郡
-	-	-	-	-	総和町
-	-	-	-	-	五和町
-	-	-	-	-	猿島町
-	-	-	-	-	猿境町
-	1	1	-	-	北相馬郡
-	1	1	-	-	藤代町
-	-	-	-	-	利根町

第23表 課程別，学年別生徒数（全日制）（2 - 1）

市町村別	計	本					
		計		1 学 年		男	女
		男	女	男	女		
平成13年度	99,956	49,808	50,148	49,790	50,074	16,688	16,633
平成14年度	96,825	48,706	48,119	48,686	48,044	16,571	15,700
公立	73,772	36,712	37,060	36,692	36,985	12,502	12,148
私立	23,053	11,994	11,059	11,994	11,059	4,069	3,552
市 計	71,872	34,848	37,024	34,833	37,024	11,836	12,168
水戸市	13,178	6,030	7,148	6,030	7,148	2,013	2,347
日立市	6,925	3,416	3,509	3,416	3,509	1,143	1,159
土浦市	10,487	5,576	4,911	5,576	4,911	1,841	1,569
古河市	2,376	844	1,532	844	1,532	312	488
石岡市	2,446	912	1,534	912	1,534	309	527
下館市	2,583	1,481	1,102	1,481	1,102	493	352
結城市	1,622	620	1,002	620	1,002	220	327
龍ヶ崎市	2,583	922	1,661	922	1,661	310	496
下妻市	1,676	728	948	728	948	253	309
水海道市	1,621	668	953	668	953	220	302
常陸太田市	2,167	868	1,299	868	1,299	259	428
高萩市	1,606	825	781	825	781	281	277
北茨城市	1,120	523	597	523	597	189	212
笠間市	674	388	286	388	286	132	107
取手市	3,581	1,763	1,818	1,763	1,818	584	590
岩井市	1,304	707	597	707	597	249	178
牛久市	3,304	1,682	1,622	1,682	1,622	621	563
つくば市	4,966	2,590	2,376	2,590	2,376	884	803
ひたちなか市	3,700	2,192	1,508	2,177	1,508	769	517
鹿嶋市	2,439	1,370	1,069	1,370	1,069	482	375
潮来市	659	292	367	292	367	119	118
守谷市	855	451	404	451	404	153	124
郡 計	24,953	13,858	11,095	13,853	11,020	4,735	3,532
東茨城郡	2,255	1,135	1,120	1,135	1,120	372	384
茨城町	582	340	242	340	242	111	89
小川町	310	114	196	114	196	37	74
美野町	629	292	337	292	337	87	95
内原町	-	-	-	-	-	-	-
常北町	327	191	136	191	136	67	53
桂村	-	-	-	-	-	-	-
御前山村	-	-	-	-	-	-	-
大洗町	407	198	209	198	209	70	73
西茨城郡	1,922	871	1,051	866	976	297	324
友部町	495	191	304	191	304	43	111
岩間町	-	-	-	-	-	-	-
七会村	-	-	-	-	-	-	-
岩瀬町	1,427	680	747	675	672	254	213
那珂郡	3,148	1,714	1,434	1,714	1,434	590	471
東海村	621	224	397	224	397	75	125
那珂町	1,294	674	620	674	620	238	207
瓜連町	-	-	-	-	-	-	-
大宮町	637	495	142	495	142	175	40
山方町	343	181	162	181	162	64	55
美和村	-	-	-	-	-	-	-
緒川村	253	140	113	140	113	38	44
久慈郡	688	367	321	367	321	106	93
金砂郷町	-	-	-	-	-	-	-
水府村	-	-	-	-	-	-	-
里美村	176	123	53	123	53	40	15
大子町	512	244	268	244	268	66	78

高等学校

科				専攻科		市町村別
2 学 年		3 学 年		男	女	
男	女	男	女			
16,642	16,816	16,460	16,625	18	74	平成13年度
15,966	16,001	16,149	16,343	20	75	平成14年度
12,135	12,395	12,055	12,442	20	75	公立
3,831	3,606	4,094	3,901	-	-	私立
11,338	12,290	11,659	12,566	15	-	市 計
1,919	2,345	2,098	2,456	-	-	水戸市
1,090	1,136	1,183	1,214	-	-	日立市
1,890	1,579	1,845	1,763	-	-	土浦市
309	477	223	567	-	-	古河市
278	511	325	496	-	-	石岡市
479	380	509	370	-	-	下館市
193	346	207	329	-	-	結城市
297	584	315	581	-	-	龍ヶ崎市
237	324	238	315	-	-	下妻市
238	313	210	338	-	-	水海道市
303	438	306	433	-	-	常陸太田市
281	261	263	243	-	-	高萩市
177	199	157	186	-	-	北茨城市
124	104	132	75	-	-	笠間市
609	624	570	604	-	-	取手市
215	220	243	199	-	-	岩井市
490	541	571	518	-	-	牛久市
798	808	908	765	-	-	つくば市
719	509	689	482	15	-	ひたちなか市
463	329	425	365	-	-	鹿嶋市
93	128	80	121	-	-	潮来市
136	134	162	146	-	-	守谷市
4,628	3,711	4,490	3,777	5	75	郡 計
389	383	374	353	-	-	東茨城郡
118	74	111	79	-	-	茨城町
38	66	39	56	-	-	小川町
94	123	111	119	-	-	美野町
-	-	-	-	-	-	内原町
69	44	55	39	-	-	常北町
-	-	-	-	-	-	桂村
-	-	-	-	-	-	御前山村
70	76	58	60	-	-	大洗町
289	324	280	328	5	75	西茨城郡
62	91	86	102	-	-	友部町
-	-	-	-	-	-	岩間町
-	-	-	-	-	-	七会村
227	233	194	226	5	75	岩瀬町
584	468	540	495	-	-	那珂郡
68	125	81	147	-	-	東海村
223	207	213	206	-	-	那珂町
-	-	-	-	-	-	瓜連町
178	54	142	48	-	-	大宮町
64	51	53	56	-	-	山方町
-	-	-	-	-	-	美和村
51	31	51	38	-	-	緒川村
125	123	136	105	-	-	久慈郡
-	-	-	-	-	-	金砂郷町
-	-	-	-	-	-	水府村
41	22	42	16	-	-	里美村
84	101	94	89	-	-	大子町

第23表 課程別，学年別生徒数（全日制）（2 - 2）

市町村別	計		本				
			計		1 学 年		
	男	女	男	女	男	女	
多賀郡	-	-	-	-	-	-	-
十王町	-	-	-	-	-	-	-
鹿島郡	4,463	2,322	2,141	2,322	2,141	846	641
旭村	-	-	-	-	-	-	-
鉾田町	2,265	1,066	1,199	1,066	1,199	393	359
大洋村	-	-	-	-	-	-	-
大神栖町	693	329	364	329	364	120	107
波崎町	1,505	927	578	927	578	333	175
行方郡	1,454	994	460	994	460	347	126
麻生町	765	391	374	391	374	140	101
北浦町	-	-	-	-	-	-	-
玉造町	689	603	86	603	86	207	25
稲敷郡	2,270	1,850	420	1,850	420	588	153
江戸崎町	658	448	210	448	210	168	84
美浦村	-	-	-	-	-	-	-
阿見町	1,061	1,061	-	1,061	-	304	-
新利根町	551	341	210	341	210	116	69
新河内町	-	-	-	-	-	-	-
桜川村	-	-	-	-	-	-	-
東町	-	-	-	-	-	-	-
新治郡	314	207	107	207	107	80	37
霞ヶ浦町	-	-	-	-	-	-	-
玉里村	-	-	-	-	-	-	-
八千代町	314	207	107	207	107	80	37
新代田町	-	-	-	-	-	-	-
新治村	-	-	-	-	-	-	-
筑波郡	712	341	371	341	371	110	129
伊奈町	712	341	371	341	371	110	129
谷和原村	-	-	-	-	-	-	-
真壁郡	694	463	231	463	231	166	84
関城町	-	-	-	-	-	-	-
明野町	189	135	54	135	54	65	30
真壁町	505	328	177	328	177	101	54
大和村	-	-	-	-	-	-	-
協和町	-	-	-	-	-	-	-
結城郡	1,226	603	623	603	623	216	213
八千代町	587	276	311	276	311	96	104
千代川村	-	-	-	-	-	-	-
石下町	639	327	312	327	312	120	109
猿島郡	3,478	2,094	1,384	2,094	1,384	719	460
総和町	1,387	1,010	377	1,010	377	346	117
五霞町	-	-	-	-	-	-	-
三和町	480	219	261	219	261	94	97
猿島町	257	165	92	165	92	60	28
境町	1,354	700	654	700	654	219	218
北相馬郡	2,329	897	1,432	897	1,432	298	417
藤代町	2,329	897	1,432	897	1,432	298	417
利根町	-	-	-	-	-	-	-

高等学校

科				専攻科		市町村別
2 学 年		3 学 年		男	女	
男	女	男	女			
-	-	-	-	-	-	多 賀 郡
-	-	-	-	-	-	十 王 町
761	758	715	742	-	-	鹿 島 郡
-	-	-	-	-	-	旭 村
333	423	340	417	-	-	鉾 田 町
-	-	-	-	-	-	大 洋 村
108	123	101	134	-	-	神 栖 町
320	212	274	191	-	-	波 崎 町
338	153	309	181	-	-	行 方 郡
129	124	122	149	-	-	麻 生 町
-	-	-	-	-	-	北 浦 町
209	29	187	32	-	-	玉 造 町
643	135	619	132	-	-	稻 敷 郡
133	72	147	54	-	-	江 戸 崎 町
-	-	-	-	-	-	美 浦 村
392	-	365	-	-	-	阿 見 町
118	63	107	78	-	-	荃 崎 町
-	-	-	-	-	-	新 利 根 町
-	-	-	-	-	-	河 内 町
-	-	-	-	-	-	桜 川 村
-	-	-	-	-	-	東 町
58	40	69	30	-	-	新 治 郡
-	-	-	-	-	-	霞 ケ 浦 町
-	-	-	-	-	-	玉 里 村
58	40	69	30	-	-	八 郷 町
-	-	-	-	-	-	千 代 田 町
-	-	-	-	-	-	新 治 村
114	122	117	120	-	-	筑 波 郡
114	122	117	120	-	-	伊 奈 町
-	-	-	-	-	-	谷 和 原 村
148	74	149	73	-	-	真 壁 郡
-	-	-	-	-	-	関 城 町
54	17	16	7	-	-	明 野 町
94	57	133	66	-	-	真 壁 町
-	-	-	-	-	-	大 和 村
-	-	-	-	-	-	協 和 町
196	200	191	210	-	-	結 城 郡
97	96	83	111	-	-	八 千 代 町
-	-	-	-	-	-	千 代 川 村
99	104	108	99	-	-	石 下 町
675	443	700	481	-	-	猿 島 郡
346	130	318	130	-	-	総 和 町
-	-	-	-	-	-	五 霞 町
47	68	78	96	-	-	三 和 町
49	27	56	37	-	-	猿 島 町
233	218	248	218	-	-	境 町
308	488	291	527	-	-	北 相 馬 郡
308	488	291	527	-	-	藤 代 町
-	-	-	-	-	-	利 根 町

第24表 学年別生徒数（定時制）

市町村別	計		1 学 年		
			男	女	
		男	女	男	女
平成 13 年度	1,547	966	581	326	180
平成 14 年度	1,542	957	585	312	194
計	1,542	957	585	312	194
水 戸 市	399	199	200	56	63
日 立 市	194	133	61	62	19
土 浦 市	123	71	52	22	21
古 河 市	81	46	35	13	6
石 岡 市	102	73	29	27	10
下 館 市	92	67	25	24	9
龍 ヶ 崎 市	121	82	39	27	11
水 海 道 市	104	73	31	19	13
常 陸 太 田 市	104	53	51	17	19
那 珂 町	135	105	30	29	13
鉾 田 町	87	55	32	16	10

高等学校

本		科			
2 学 年		3 学 年		4 学 年	
男	女	男	女	男	女
246	197	267	149	127	55
268	150	237	178	140	63
268	150	237	178	140	63
64	61	79	76	-	-
30	21	26	14	15	7
21	10	22	15	6	6
11	10	16	12	6	7
20	9	8	4	18	6
18	4	16	6	9	6
23	7	16	14	16	7
18	7	19	9	17	2
8	9	12	13	16	10
28	6	18	5	30	6
27	6	5	10	7	6

第25表 学科別生徒数（全日制＋定時制，本科）（2 - 1）

市町村別	計	普通		農 業		工 業		商 業	
		男	女	男	女	男	女	男	女
平成13年度	101,411	38,972	41,940	1,718	813	6,860	582	2,217	4,330
平成14年度	98,272	37,964	40,354	1,717	761	6,793	539	2,231	4,182
公立	75,219	26,223	30,069	1,717	761	6,793	539	1,978	3,839
私立	23,053	11,741	10,285	-	-	-	-	253	343
市 計	73,177	28,026	30,978	161	62	4,736	438	2,050	4,020
水戸市	13,577	4,905	6,095	-	-	830	121	396	721
日立市	7,119	2,472	2,811	-	-	657	11	420	602
土浦市	10,610	4,687	4,507	-	-	776	99	148	209
古河市	2,457	592	1,108	-	-	-	-	248	336
石岡市	2,548	611	795	161	62	-	-	213	493
下館市	2,675	872	1,102	-	-	676	25	-	-
結城市	1,622	379	447	-	-	-	-	241	467
龍ヶ崎市	2,704	999	1,380	-	-	-	-	5	202
下妻市	1,676	728	948	-	-	-	-	-	-
水海道市	1,725	689	687	-	-	-	-	52	179
常陸太田市	2,271	921	1,245	-	-	-	-	-	105
高萩市	1,606	501	646	-	-	324	16	-	-
北茨城市	1,120	523	597	-	-	-	-	-	-
笠間市	674	388	286	-	-	-	-	-	-
取手市	3,581	1,370	1,243	-	-	333	8	42	302
岩井市	1,304	707	597	-	-	-	-	-	-
牛久市	3,304	1,682	1,622	-	-	-	-	-	-
つくば市	4,966	2,068	2,065	-	-	432	154	-	-
ひたちなか市	3,685	943	1,160	-	-	708	4	161	307
鹿嶋市	2,439	1,370	1,069	-	-	-	-	-	-
潮来市	659	168	164	-	-	-	-	124	97
守谷市	855	451	404	-	-	-	-	-	-
郡 計	25,095	9,938	9,376	1,556	699	2,057	101	181	162
東茨城郡	2,255	1,135	1,120	-	-	-	-	-	-
茨城町	582	340	242	-	-	-	-	-	-
小川町	310	114	196	-	-	-	-	-	-
美野里町	629	292	337	-	-	-	-	-	-
内原町	-	-	-	-	-	-	-	-	-
常北町	327	191	136	-	-	-	-	-	-
桂村	-	-	-	-	-	-	-	-	-
御前山村	-	-	-	-	-	-	-	-	-
大洗町	407	198	209	-	-	-	-	-	-
西茨城郡	1,842	861	866	-	-	-	-	-	-
友部町	495	191	304	-	-	-	-	-	-
岩間町	-	-	-	-	-	-	-	-	-
七会村	-	-	-	-	-	-	-	-	-
岩瀬町	1,347	670	562	-	-	-	-	-	-
那珂郡	3,283	799	931	573	371	266	-	181	162
東海村	621	224	397	-	-	-	-	-	-
那珂町	1,429	206	279	573	371	-	-	-	-
那珂連町	-	-	-	-	-	-	-	-	-
大宮町	637	229	142	-	-	266	-	-	-
大山方町	343	-	-	-	-	-	-	181	162
美和村	-	-	-	-	-	-	-	-	-
緒川村	253	140	113	-	-	-	-	-	-
久慈郡	688	182	314	185	7	-	-	-	-
金砂郷町	-	-	-	-	-	-	-	-	-
水府村	-	-	-	-	-	-	-	-	-
里美村	176	123	53	-	-	-	-	-	-
大子町	512	59	261	185	7	-	-	-	-

高等学校

水産		家庭		看護		その他		総合		市町村別
男	女	男	女	男	女	男	女	男	女	
350	30	5	1,656	5	213	340	797	289	294	平成13年度
365	37	5	1,523	5	207	287	715	276	311	平成14年度
365	37	5	1,327	5	110	287	577	276	311	公立
-	-	-	196	-	97	-	138	-	-	私立
365	37	5	1,338	-	97	287	577	-	-	市計
-	-	-	212	-	97	98	102	-	-	水戸市
-	-	-	-	-	-	-	146	-	-	日立市
-	-	-	143	-	-	36	5	-	-	土浦市
-	-	5	114	-	-	45	9	-	-	古河市
-	-	-	213	-	-	-	-	-	-	石岡市
-	-	-	-	-	-	-	-	-	-	下館市
-	-	-	88	-	-	-	-	-	-	結城市
-	-	-	118	-	-	-	-	-	-	龍ヶ崎市
-	-	-	-	-	-	-	-	-	-	下妻市
-	-	-	118	-	-	-	-	-	-	水海道市
-	-	-	-	-	-	-	-	-	-	常陸太田市
-	-	-	119	-	-	-	-	-	-	高萩市
-	-	-	-	-	-	-	-	-	-	北茨城
-	-	-	-	-	-	-	-	-	-	笠間市
-	-	-	107	-	-	18	158	-	-	取手市
-	-	-	-	-	-	-	-	-	-	岩井市
-	-	-	-	-	-	-	-	-	-	牛久市
-	-	-	-	-	-	90	157	-	-	つくば市
365	37	-	-	-	-	-	-	-	-	ひたちなか市
-	-	-	-	-	-	-	-	-	-	鹿嶋市
-	-	-	106	-	-	-	-	-	-	潮来市
-	-	-	-	-	-	-	-	-	-	守谷市
-	-	-	185	5	110	-	138	276	311	郡計
-	-	-	-	-	-	-	-	-	-	東茨城郡
-	-	-	-	-	-	-	-	-	-	茨城町
-	-	-	-	-	-	-	-	-	-	小川町
-	-	-	-	-	-	-	-	-	-	美野里町
-	-	-	-	-	-	-	-	-	-	内原町
-	-	-	-	-	-	-	-	-	-	常北町
-	-	-	-	-	-	-	-	-	-	桂村
-	-	-	-	-	-	-	-	-	-	御前山村
-	-	-	-	-	-	-	-	-	-	大洗町
-	-	-	-	5	110	-	-	-	-	西茨城郡
-	-	-	-	-	-	-	-	-	-	友部町
-	-	-	-	-	-	-	-	-	-	岩間町
-	-	-	-	-	-	-	-	-	-	七会村
-	-	-	-	5	110	-	-	-	-	岩瀬町
-	-	-	-	-	-	-	-	-	-	那珂郡
-	-	-	-	-	-	-	-	-	-	東海村
-	-	-	-	-	-	-	-	-	-	那珂町
-	-	-	-	-	-	-	-	-	-	瓜連町
-	-	-	-	-	-	-	-	-	-	大宮町
-	-	-	-	-	-	-	-	-	-	山方町
-	-	-	-	-	-	-	-	-	-	美和村
-	-	-	-	-	-	-	-	-	-	緒川村
-	-	-	-	-	-	-	-	-	-	久慈郡
-	-	-	-	-	-	-	-	-	-	金砂郷町
-	-	-	-	-	-	-	-	-	-	水府村
-	-	-	-	-	-	-	-	-	-	里美村
-	-	-	-	-	-	-	-	-	-	大子町

第25表 学科別生徒数（全日制＋定時制，本科）（2 - 2）

市町村別	計	普通		農業		工業		商業	
		男	女	男	女	男	女	男	女
多賀郡	-	-	-	-	-	-	-	-	-
十王町	-	-	-	-	-	-	-	-	-
鹿島郡	4,550	1,649	1,853	304	124	424	11	-	-
旭村	-	-	-	-	-	-	-	-	-
銚田町	2,352	817	922	304	124	-	-	-	-
大神洋村	-	-	-	-	-	-	-	-	-
波崎町	693	329	364	-	-	-	-	-	-
行方郡	1,505	503	567	-	-	424	11	-	-
麻生町	1,454	391	374	-	-	603	86	-	-
北浦町	765	391	374	-	-	-	-	-	-
玉造町	-	-	-	-	-	-	-	-	-
稲敷郡	689	-	-	-	-	603	86	-	-
江戸崎町	2,270	1,638	389	116	31	96	-	-	-
美浦村	658	236	179	116	31	96	-	-	-
阿見町	-	-	-	-	-	-	-	-	-
新利根町	1,061	1,061	-	-	-	-	-	-	-
河内川村	551	341	210	-	-	-	-	-	-
東	-	-	-	-	-	-	-	-	-
新治郡	314	207	107	-	-	-	-	-	-
霞ヶ浦町	-	-	-	-	-	-	-	-	-
玉里村	-	-	-	-	-	-	-	-	-
八千代町	314	207	107	-	-	-	-	-	-
新治村	-	-	-	-	-	-	-	-	-
筑波郡	712	341	371	-	-	-	-	-	-
伊奈町	712	341	371	-	-	-	-	-	-
谷和原村	-	-	-	-	-	-	-	-	-
真壁郡	694	212	115	251	116	-	-	-	-
関城町	-	-	-	-	-	-	-	-	-
明野町	189	135	54	-	-	-	-	-	-
真壁町	505	77	61	251	116	-	-	-	-
大和村	-	-	-	-	-	-	-	-	-
協和町	-	-	-	-	-	-	-	-	-
結城郡	1,226	327	312	-	-	-	-	-	-
八千代町	587	-	-	-	-	-	-	-	-
石代川村	-	-	-	-	-	-	-	-	-
石下町	639	327	312	-	-	-	-	-	-
猿島郡	3,478	1,299	1,330	127	50	668	4	-	-
総和町	1,387	342	373	-	-	668	4	-	-
五霞町	-	-	-	-	-	-	-	-	-
三和町	480	219	261	-	-	-	-	-	-
猿島町	257	38	42	127	50	-	-	-	-
境	1,354	700	654	-	-	-	-	-	-
北相馬郡	2,329	897	1,294	-	-	-	-	-	-
藤代町	2,329	897	1,294	-	-	-	-	-	-
利根町	-	-	-	-	-	-	-	-	-

高等学校

水産		家庭		看護		その他		総合		市町村別
男	女	男	女	男	女	男	女	男	女	
-	-	-	-	-	-	-	-	-	-	多賀郡
-	-	-	-	-	-	-	-	-	-	十王町
-	-	-	185	-	-	-	-	-	-	鹿島郡
-	-	-	-	-	-	-	-	-	-	旭村
-	-	-	185	-	-	-	-	-	-	銚田町
-	-	-	-	-	-	-	-	-	-	大神村
-	-	-	-	-	-	-	-	-	-	波栖崎町
-	-	-	-	-	-	-	-	-	-	行方郡
-	-	-	-	-	-	-	-	-	-	麻生町
-	-	-	-	-	-	-	-	-	-	北浦町
-	-	-	-	-	-	-	-	-	-	玉造町
-	-	-	-	-	-	-	-	-	-	稲敷郡
-	-	-	-	-	-	-	-	-	-	江戸崎町
-	-	-	-	-	-	-	-	-	-	美浦村
-	-	-	-	-	-	-	-	-	-	阿見町
-	-	-	-	-	-	-	-	-	-	荳崎町
-	-	-	-	-	-	-	-	-	-	新利根町
-	-	-	-	-	-	-	-	-	-	河内川村
-	-	-	-	-	-	-	-	-	-	桜東町
-	-	-	-	-	-	-	-	-	-	新治郡
-	-	-	-	-	-	-	-	-	-	霞ヶ浦町
-	-	-	-	-	-	-	-	-	-	玉里村
-	-	-	-	-	-	-	-	-	-	八郷町
-	-	-	-	-	-	-	-	-	-	千代田町
-	-	-	-	-	-	-	-	-	-	新治村
-	-	-	-	-	-	-	-	-	-	筑波郡
-	-	-	-	-	-	-	-	-	-	伊奈町
-	-	-	-	-	-	-	-	-	-	谷和原村
-	-	-	-	-	-	-	-	-	-	真壁郡
-	-	-	-	-	-	-	-	-	-	関城町
-	-	-	-	-	-	-	-	-	-	明野町
-	-	-	-	-	-	-	-	-	-	真壁村
-	-	-	-	-	-	-	-	-	-	大和村
-	-	-	-	-	-	-	-	-	-	協和町
-	-	-	-	-	-	-	-	276	311	結城郡
-	-	-	-	-	-	-	-	276	311	八千代町
-	-	-	-	-	-	-	-	-	-	千代川村
-	-	-	-	-	-	-	-	-	-	石下町
-	-	-	-	-	-	-	-	-	-	猿島郡
-	-	-	-	-	-	-	-	-	-	総和町
-	-	-	-	-	-	-	-	-	-	五和町
-	-	-	-	-	-	-	-	-	-	三和町
-	-	-	-	-	-	-	-	-	-	猿島町
-	-	-	-	-	-	-	-	-	-	猿境町
-	-	-	-	-	-	-	138	-	-	北馬郡
-	-	-	-	-	-	-	138	-	-	藤代町
-	-	-	-	-	-	-	-	-	-	利根町

第26表 入学状況（全日制＋定時制，本科）

市町村別	入学定員	入学志願者		入学者		入学者のうち 他県所在の中学校卒業生		入学者のうち 過年度中学校卒業生	
		男	女	男	女	男	女	男	女
		平成13年度	35,263	45,724	43,775	16,908	16,769	625	508
平成14年度	34,366	41,994	39,872	16,787	15,841	630	432	139	62
公立	25,921	15,581	14,245	12,727	12,295	222	173	131	58
私立	8,445	26,413	25,627	4,060	3,546	408	259	8	4
市計	24,870	34,126	34,907	12,038	12,305	458	362	125	55
水戸市	4,830	12,149	12,504	2,065	2,410	27	9	30	25
日立市	2,395	4,013	3,597	1,199	1,174	5	12	16	3
土浦市	3,145	7,089	7,893	1,859	1,586	158	66	17	2
古河市	840	445	561	323	493	36	59	3	5
石岡市	880	412	614	330	535	-	-	4	4
下館市	880	590	374	514	359	2	9	6	-
結城市	600	263	359	218	322	16	20	-	-
龍ヶ崎市	1,070	421	990	334	505	3	12	14	4
下妻市	560	288	354	252	308	-	-	-	-
水海道市	560	246	328	235	312	-	-	10	3
常陸太田市	760	403	510	275	446	-	-	2	3
高萩市	560	307	285	276	275	-	2	6	1
北茨城市	400	205	216	188	212	-	-	-	-
笠間市	240	167	127	132	107	-	1	2	-
取手市	1,185	744	712	580	588	55	46	1	-
岩井市	480	269	186	249	179	1	3	-	-
牛久市	1,095	1,431	1,244	621	561	100	86	2	-
つくば市	1,710	2,385	2,238	878	801	19	12	5	2
ひたちなか市	1,280	825	568	764	515	-	3	6	3
鹿嶋市	880	1,193	998	475	375	36	22	-	-
潮来市	240	127	124	119	118	-	-	-	-
守谷市	280	154	125	152	124	-	-	1	-
郡計	9,496	7,868	4,965	4,749	3,536	172	70	14	7
東茨城郡	780	427	415	370	381	-	2	1	-
茨城町	200	121	95	111	89	-	1	-	-
小川町	120	42	76	36	74	-	1	1	-
美野里町	180	105	112	86	94	-	-	-	-
内常北	-	-	-	-	-	-	-	-	-
桂北	120	77	58	67	53	-	-	-	-
御前山	-	-	-	-	-	-	-	-	-
大洗町	160	82	74	70	71	-	-	-	-
西茨城郡	625	882	791	293	322	21	9	1	1
友部町	160	46	115	43	111	-	2	1	-
岩間町	-	-	-	-	-	-	-	-	-
七会村	-	-	-	-	-	-	-	-	-
岩瀬町	465	836	676	250	211	21	7	-	1
那珂郡	1,160	724	573	609	481	3	2	2	-
東海村	200	96	148	75	125	-	-	-	-
那珂町	480	342	276	266	218	-	-	-	-
瓜連町	-	-	-	-	-	-	-	-	-
大山宮町	240	179	49	168	39	2	-	2	-
美和村	120	67	55	63	55	-	-	-	-
緒川村	-	-	-	-	-	-	-	-	-
久慈郡	345	119	96	106	92	-	7	-	-
金砂郷	-	-	-	-	-	-	-	-	-
水府村	-	-	-	-	-	-	-	-	-
里美村	105	46	17	40	15	-	-	-	-
大子町	240	73	79	66	77	-	7	-	-

高等学校

市町村別	入学定員	入学志願者		入学者		入学者のうち 他県所在の中学校卒業生		入学者のうち 過年度中学校卒業生	
		男	女	男	女	男	女	男	女
		多賀郡	-	-	-	-	-	-	-
十王町	-	-	-	-	-	-	-	-	-
鹿嶋郡	1,586	902	676	856	648	95	6	5	3
旭村	-	-	-	-	-	-	-	-	-
鉾田町	800	444	388	405	367	-	-	5	3
大洋村	-	-	-	-	-	-	-	-	-
大神栖町	240	122	108	120	107	-	-	-	-
波崎町	546	336	180	331	174	95	6	-	-
行方郡	480	365	140	347	126	6	2	-	-
麻生町	240	152	115	140	101	6	2	-	-
北玉浦町	-	-	-	-	-	-	-	-	-
玉造町	240	213	25	207	25	-	-	-	-
稲敷郡	910	2,703	188	589	152	14	-	-	-
江戸崎町	280	225	110	168	84	-	-	-	-
美浦村	-	-	-	-	-	-	-	-	-
阿見町	430	2,335	-	305	-	14	-	-	-
荻崎町	200	143	78	116	68	-	-	-	-
新利根町	-	-	-	-	-	-	-	-	-
河内町	-	-	-	-	-	-	-	-	-
桜川村	-	-	-	-	-	-	-	-	-
東町	-	-	-	-	-	-	-	-	-
新治郡	120	99	42	81	36	1	-	-	-
霞ヶ浦町	-	-	-	-	-	-	-	-	-
玉里村	-	-	-	-	-	-	-	-	-
八千代郷町	120	99	42	81	36	1	-	-	-
新代田村	-	-	-	-	-	-	-	-	-
新治村	-	-	-	-	-	-	-	-	-
筑波郡	240	110	129	110	129	-	-	-	-
伊奈町	240	110	129	110	129	-	-	-	-
谷和原村	-	-	-	-	-	-	-	-	-
真壁郡	560	179	86	159	84	7	3	1	3
関城町	-	-	-	-	-	-	-	-	-
明野町	360	69	30	63	30	2	1	-	1
真壁町	200	110	56	96	54	5	2	1	2
大和村	-	-	-	-	-	-	-	-	-
協和町	-	-	-	-	-	-	-	-	-
結城郡	440	234	223	214	211	-	-	1	-
八千代町	200	110	113	96	104	-	-	-	-
千代川村	-	-	-	-	-	-	-	-	-
石下町	240	124	110	118	107	-	-	1	-
猿島郡	1,240	779	482	718	459	21	14	3	-
総和町	480	381	127	346	117	3	1	1	-
五霞町	-	-	-	-	-	-	-	-	-
三和町	200	106	99	94	96	13	7	1	-
猿島町	120	68	32	59	28	-	-	-	-
境町	440	224	224	219	218	5	6	1	-
北相馬郡	1,010	345	1,124	297	415	4	25	-	-
藤代町	1,010	345	1,124	297	415	4	25	-	-
利根町	-	-	-	-	-	-	-	-	-

第27表 教員数（全日制＋定時制）（2 - 1）

市町村別	計	本 務							
		計		校 長		教 頭		教 諭	
		男	女	男	女	男	女	男	女
平成13年度	7,715	4,817	1,803	130	1	164	5	4,135	1,437
平成14年度	7,651	4,778	1,815	131	2	165	5	4,070	1,439
公立	5,775	3,815	1,515	110	1	123	5	3,268	1,195
私立	1,876	963	300	21	1	42	-	802	244
市 計	5,492	3,426	1,260	86	2	114	3	2,974	1,013
水戸市	1,122	663	207	15	-	18	1	590	178
日立市	517	348	109	8	-	12	-	302	83
土浦市	735	434	139	7	1	18	-	366	115
古河市	180	131	42	3	-	4	-	113	33
石岡市	180	119	53	3	-	4	-	109	47
下館市	180	137	36	3	-	4	-	127	27
結城市	143	86	41	3	-	3	-	66	34
龍ヶ崎市	190	115	65	4	-	5	-	103	55
下妻市	104	77	25	2	-	2	-	69	22
水海道市	118	76	37	2	-	3	-	70	30
常陸太田市	156	105	43	3	-	3	1	97	34
高萩市	135	86	35	3	-	3	-	69	25
北茨城	87	53	26	2	-	2	-	42	19
笠間市	52	29	19	1	-	1	-	23	13
取手市	297	159	73	4	-	4	-	133	56
岩井市	90	57	32	2	-	2	-	48	26
牛久市	210	125	49	3	-	4	1	114	41
つくば市	394	228	86	7	-	9	-	197	68
ひたちなか市	285	202	65	5	1	6	-	175	51
鹿嶋市	212	133	41	4	-	5	-	107	27
潮来市	52	33	16	1	-	1	-	28	10
守谷市	53	30	21	1	-	1	-	26	19
郡 計	2,159	1,352	555	45	-	51	2	1,096	426
東茨城郡	184	110	62	5	-	5	-	88	47
茨城町	42	25	16	1	-	1	-	20	12
小川町	28	14	11	1	-	1	-	12	8
美野町	47	32	11	1	-	1	-	28	9
内原町	-	-	-	-	-	-	-	-	-
常北町	30	15	14	1	-	1	-	11	10
桂村	-	-	-	-	-	-	-	-	-
御前山村	-	-	-	-	-	-	-	-	-
大洗町	37	24	10	1	-	1	-	17	8
西茨城郡	202	84	46	3	-	3	1	73	37
友部町	44	31	10	1	-	1	-	29	9
岩間町	-	-	-	-	-	-	-	-	-
七会村	-	-	-	-	-	-	-	-	-
岩瀬町	158	53	36	2	-	2	1	44	28
那珂郡	284	198	64	7	-	9	-	162	49
東海村	40	25	15	1	-	1	-	21	13
那珂町	117	86	20	2	-	4	-	75	14
瓜連町	-	-	-	-	-	-	-	-	-
大宮町	67	47	16	2	-	2	-	37	12
山方町	31	21	7	1	-	1	-	15	6
美和村	-	-	-	-	-	-	-	-	-
緒川村	29	19	6	1	-	1	-	14	4
久慈郡	90	60	21	3	-	3	-	47	16
金砂郷町	-	-	-	-	-	-	-	-	-
水府村	-	-	-	-	-	-	-	-	-
里美村	24	19	5	1	-	1	-	15	3
大子町	66	41	16	2	-	2	-	32	13

高等学校

助 教 諭		者				講 師		兼 務 者		市 町 村 別	
男	女	養 護 教 諭		養 護 助 教 諭		男	女	男	女		
		男	女	男	女						
6	1	-	126	-	20	382	213	529	566	平成13年度	
6	1	-	125	-	26	406	217	528	530	平成14年度	
-	-	-	110	-	19	314	185	228	217	公立	
6	1	-	15	-	7	92	32	300	313	私立	
5	1	-	81	-	20	247	140	391	415	市 計	
-	1	-	13	-	2	40	12	142	110	水戸市	
1	-	-	8	-	2	25	16	24	36	日立市	
2	-	-	7	-	4	41	12	69	93	土浦市	
-	-	-	3	-	1	11	5	2	5	古河市	
-	-	-	3	-	2	3	1	1	7	石岡市	
-	-	-	3	-	1	3	5	2	5	下館市	
-	-	-	3	-	-	14	4	10	6	結城市	
-	-	-	3	-	3	3	4	5	5	龍ヶ崎市	
-	-	-	2	-	-	4	1	1	1	下妻市	
-	-	-	2	-	1	1	4	1	4	水海道市	
-	-	-	3	-	1	2	4	4	4	常陸太田市	
-	-	-	3	-	-	11	7	6	8	高萩市	
-	-	-	2	-	-	7	5	7	1	北茨城	
-	-	-	-	-	1	4	5	4	-	笠間市	
-	-	-	3	-	2	18	12	30	35	取手市	
-	-	-	2	-	-	5	4	1	-	岩井市	
-	-	-	3	-	-	4	4	11	25	牛久市	
1	-	-	6	-	-	14	12	35	45	つくば市	
-	-	-	6	-	-	16	7	10	8	ひたちなか市	
1	-	-	4	-	-	16	10	23	15	鹿嶋市	
-	-	-	1	-	-	3	5	2	1	潮来市	
-	-	-	1	-	-	2	1	1	1	守谷市	
1	-	-	44	-	6	159	77	137	115	郡 計	
-	-	-	5	-	-	12	10	5	7	東茨城郡	
-	-	-	1	-	-	3	3	1	-	茨城町	
-	-	-	1	-	-	-	2	1	2	小川町	
-	-	-	1	-	-	2	1	2	2	美野町	
-	-	-	-	-	-	-	-	-	-	内原町	
-	-	-	1	-	-	2	3	1	-	常北町	
-	-	-	-	-	-	-	-	-	-	桂村	
-	-	-	-	-	-	-	-	-	-	御前山村	
-	-	-	1	-	-	5	1	-	3	大洗町	
-	-	-	2	-	1	5	5	49	23	西茨城郡	
-	-	-	1	-	-	-	-	2	1	友部町	
-	-	-	-	-	-	-	-	-	-	岩間町	
-	-	-	-	-	-	-	-	-	-	七会村	
-	-	-	1	-	1	5	5	47	22	岩瀬町	
-	-	-	7	-	1	20	7	11	11	那珂郡	
-	-	-	1	-	-	2	1	-	-	東海村	
-	-	-	2	-	1	5	3	5	6	那珂町	
-	-	-	-	-	-	-	-	-	-	瓜連町	
-	-	-	2	-	-	6	2	3	1	瓜大町	
-	-	-	1	-	-	4	-	2	1	山方町	
-	-	-	-	-	-	-	-	-	-	美和村	
-	-	-	1	-	-	3	1	1	3	緒川村	
-	-	-	3	-	-	7	2	6	3	久慈郡	
-	-	-	-	-	-	-	-	-	-	金砂郷町	
-	-	-	-	-	-	-	-	-	-	水府村	
-	-	-	1	-	-	2	1	-	-	里美村	
-	-	-	2	-	-	5	1	6	3	大子町	

第27表 教員数(全日制+定時制)(2-2)

市町村別	計	本 務								
		計		校 長		教 頭		教 諭		
		男	女	男	女	男	女	男	女	
多賀郡	-	-	-	-	-	-	-	-	-	-
十王町	-	-	-	-	-	-	-	-	-	-
鹿島郡	336	227	90	6	-	7	-	175	73	
旭村	-	-	-	-	-	-	-	-	-	
銚田町	172	113	47	3	-	4	-	94	40	
大田洋村	-	-	-	-	-	-	-	-	-	
大神栖町	51	33	16	1	-	1	-	23	12	
波崎町	113	81	27	2	-	2	-	58	21	
行方郡	110	80	23	2	-	2	-	68	16	
麻生町	52	37	12	1	-	1	-	32	9	
北浦町	-	-	-	-	-	-	-	-	-	
玉造町	58	43	11	1	-	1	-	36	7	
稲敷郡	192	138	36	4	-	6	1	108	26	
江戸崎町	70	45	19	2	-	2	-	30	14	
美浦村	-	-	-	-	-	-	-	-	-	
阿見町	77	62	4	1	-	4	-	56	2	
新利根町	45	31	13	1	-	-	1	22	10	
新河内町	-	-	-	-	-	-	-	-	-	
桜川村	-	-	-	-	-	-	-	-	-	
東町	-	-	-	-	-	-	-	-	-	
新治郡	30	16	12	1	-	1	-	11	9	
霞ヶ浦町	-	-	-	-	-	-	-	-	-	
玉里村	-	-	-	-	-	-	-	-	-	
八千代町	30	16	12	1	-	1	-	11	9	
新代田町	-	-	-	-	-	-	-	-	-	
新代治村	-	-	-	-	-	-	-	-	-	
筑波郡	47	28	17	1	-	1	-	26	14	
伊奈町	47	28	17	1	-	1	-	26	14	
谷和原村	-	-	-	-	-	-	-	-	-	
真壁郡	85	49	25	2	-	2	-	37	16	
関城町	-	-	-	-	-	-	-	-	-	
明野町	30	17	9	1	-	1	-	11	6	
真壁町	55	32	16	1	-	1	-	26	10	
大和村	-	-	-	-	-	-	-	-	-	
協和町	-	-	-	-	-	-	-	-	-	
結城郡	104	58	37	2	-	3	-	41	29	
八千代町	55	30	18	1	-	2	-	21	13	
千代川村	-	-	-	-	-	-	-	-	-	
石下町	49	28	19	1	-	1	-	20	16	
猿島郡	283	193	76	6	-	6	-	159	55	
総和町	103	77	23	2	-	2	-	65	17	
五三霞町	-	-	-	-	-	-	-	-	-	
猿和町	48	33	11	1	-	1	-	27	8	
猿島町	41	25	12	1	-	1	-	17	8	
猿境町	91	58	30	2	-	2	-	50	22	
北相馬郡	212	111	46	3	-	3	-	101	39	
藤代町	212	111	46	3	-	3	-	101	39	
利根町	-	-	-	-	-	-	-	-	-	

高等学校

者								兼務者		市町村別				
助教諭		養護教諭		養護助教諭		講師		男	女	男	女	郡	町	村
男	女	男	女	男	女	男	女							
-	-	-	-	-	-	-	-	-	-	多	賀	郡		
-	-	-	-	-	-	-	-	-	-	十	王	町		
-	-	-	5	-	2	39	10	6	13	鹿	島	郡		
-	-	-	-	-	-	-	-	-	-	旭	村	村		
-	-	-	3	-	1	12	3	3	9	鉾	田	町		
-	-	-	-	-	-	-	-	-	-	大	洋	村		
-	-	-	-	-	1	8	3	-	2	神	栖	町		
-	-	-	2	-	-	19	4	3	2	波	崎	町		
-	-	-	2	-	-	8	5	4	3	行	方	郡		
-	-	-	1	-	-	3	2	2	1	麻	生	町		
-	-	-	-	-	-	-	-	-	-	北	浦	町		
-	-	-	1	-	-	5	3	2	2	玉	造	町		
1	-	-	5	-	-	19	4	12	6	稻	敷	郡		
-	-	-	2	-	-	11	3	3	3	江	戸	町		
-	-	-	-	-	-	-	-	-	-	美	浦	村		
1	-	-	2	-	-	-	-	9	2	阿	見	町		
-	-	-	1	-	-	8	1	-	1	荃	崎	町		
-	-	-	-	-	-	-	-	-	-	新	利	根		
-	-	-	-	-	-	-	-	-	-	河	内	町		
-	-	-	-	-	-	-	-	-	-	桜	川	村		
-	-	-	-	-	-	-	-	-	-	東		町		
-	-	-	1	-	-	3	2	1	1	新	治	郡		
-	-	-	-	-	-	-	-	-	-	霞	ヶ	浦		
-	-	-	-	-	-	-	-	-	-	玉	里	村		
-	-	-	1	-	-	3	2	1	1	八	郷	町		
-	-	-	-	-	-	-	-	-	-	千	代	田		
-	-	-	-	-	-	-	-	-	-	新	治	村		
-	-	-	1	-	-	-	2	1	1	筑	波	郡		
-	-	-	1	-	-	-	2	1	1	伊	奈	町		
-	-	-	-	-	-	-	-	-	-	谷	和	原		
-	-	-	2	-	-	8	7	7	4	真	壁	郡		
-	-	-	-	-	-	-	-	-	-	関	城	町		
-	-	-	1	-	-	4	2	3	1	明	野	町		
-	-	-	1	-	-	4	5	4	3	真	壁	町		
-	-	-	-	-	-	-	-	-	-	大	和	村		
-	-	-	-	-	-	-	-	-	-	協	和	町		
-	-	-	2	-	1	12	5	5	4	結	城	郡		
-	-	-	1	-	1	6	3	3	4	八	千	代		
-	-	-	-	-	-	-	-	-	-	千	代	川		
-	-	-	1	-	-	6	2	2	-	石	下	町		
-	-	-	6	-	1	22	14	10	4	猿	島	郡		
-	-	-	2	-	-	8	4	3	-	総	和	町		
-	-	-	-	-	-	-	-	-	-	五	霞	町		
-	-	-	1	-	-	4	2	2	2	三	和	町		
-	-	-	1	-	-	6	3	4	-	猿	島	町		
-	-	-	2	-	1	4	5	1	2	境		町		
-	-	-	3	-	-	4	4	20	35	北	相	馬		
-	-	-	3	-	-	4	4	20	35	藤	代	郡		
-	-	-	-	-	-	-	-	-	-	利	根	町		

第28表 職員数（全日制＋定時制，本務者）

市町村別	計	事務職員		実習助手		その他の者			
		男	女	男	女	男	女		
平成13年度	1,444	832	612	322	308	204	185	306	119
平成14年度	1,434	832	602	319	303	202	184	311	115
公立	1,214	714	500	248	239	199	176	267	85
私立	220	118	102	71	64	3	8	44	30
市計	938	534	404	219	211	107	119	208	74
水戸市	150	78	72	34	43	18	17	26	12
日立市	92	49	43	19	20	15	11	15	12
土浦市	116	68	48	35	26	11	16	22	6
古河市	29	14	15	7	6	1	6	6	3
石岡市	42	30	12	10	5	10	4	10	3
下館市	40	24	16	7	8	10	5	7	3
結城市	26	12	14	6	5	-	8	6	1
龍ヶ崎市	34	20	14	11	6	1	3	8	5
下妻市	16	7	9	3	5	-	4	4	-
水海道市	20	9	11	5	5	-	3	4	3
常陸太田市	27	15	12	8	5	-	3	7	4
高萩市	27	18	9	6	5	7	2	5	2
北茨城	15	9	6	5	3	-	3	4	-
笠間市	7	4	3	2	2	-	1	2	-
取手市	39	18	21	8	11	5	9	5	1
岩井市	17	9	8	5	4	-	3	4	1
牛久市	29	14	15	7	9	-	3	7	3
つくば市	72	37	35	15	17	7	8	15	10
ひたちなか市	95	74	21	12	15	21	6	41	-
鹿嶋市	30	15	15	8	9	-	3	7	3
潮来市	7	4	3	3	1	-	1	1	1
守谷市	8	6	2	3	1	1	-	2	1
郡計	496	298	198	100	92	95	65	103	41
東茨城郡	36	20	16	9	9	-	7	11	-
茨城町	7	4	3	2	2	-	1	2	-
小川町	6	3	3	1	2	-	1	2	-
美野里町	9	5	4	2	2	-	2	3	-
内原町	-	-	-	-	-	-	-	-	-
常北町	6	4	2	2	1	-	1	2	-
桂村	-	-	-	-	-	-	-	-	-
御前山村	-	-	-	-	-	-	-	-	-
大洗町	8	4	4	2	2	-	2	2	-
西茨城郡	28	13	15	6	7	-	6	7	2
友部町	7	3	4	2	2	-	1	1	1
岩間町	-	-	-	-	-	-	-	-	-
七ヶ会村	-	-	-	-	-	-	-	-	-
岩瀬町	21	10	11	4	5	-	5	6	1
那珂郡	102	62	40	15	14	27	12	20	14
東海村	7	4	3	2	2	-	1	2	-
那珂町	61	40	21	5	6	22	4	13	11
瓜連町	-	-	-	-	-	-	-	-	-
大宮町	20	11	9	4	3	5	4	2	2
大山方町	8	2	6	1	3	-	2	1	1
美緒川村	-	-	-	-	-	-	-	-	-
緒川村	6	5	1	3	-	-	1	2	-
久慈郡	31	25	6	10	-	7	4	8	2
金砂郷町	-	-	-	-	-	-	-	-	-
水府村	-	-	-	-	-	-	-	-	-
里美村	7	5	2	3	-	-	2	2	-
大子町	24	20	4	7	-	7	2	6	2

高等学校

市町村別	計	事務職員		実習助手		その他の者			
		男	女	男	女	男	女		
多賀郡	-	-	-	-	-	-	-	-	-
十王町	-	-	-	-	-	-	-	-	-
鹿島郡	80	44	36	13	19	17	10	14	7
旭村	-	-	-	-	-	-	-	-	-
鉾田町	44	27	17	7	9	10	5	10	3
大洋村	-	-	-	-	-	-	-	-	-
大神崎町	9	4	5	2	2	-	2	2	1
波崎町	27	13	14	4	8	7	3	2	3
行方郡	24	19	5	6	3	9	2	4	-
麻生町	8	4	4	2	2	-	2	2	-
北浦町	-	-	-	-	-	-	-	-	-
玉造町	16	15	1	4	1	9	-	2	-
稲敷郡	45	32	13	12	6	11	3	9	4
江戸崎町	27	22	5	6	1	11	2	5	2
美浦村	-	-	-	-	-	-	-	-	-
阿見町	10	4	6	3	4	-	-	1	2
新利根町	8	6	2	3	1	-	1	3	-
河内町	-	-	-	-	-	-	-	-	-
桜川村	-	-	-	-	-	-	-	-	-
東町	-	-	-	-	-	-	-	-	-
新治郡	6	4	2	2	1	-	1	2	-
霞ヶ浦町	-	-	-	-	-	-	-	-	-
玉里村	-	-	-	-	-	-	-	-	-
八千代町	6	4	2	2	1	-	1	2	-
新代田町	-	-	-	-	-	-	-	-	-
新代田村	-	-	-	-	-	-	-	-	-
筑波郡	7	3	4	2	2	-	1	1	1
伊奈町	7	3	4	2	2	-	1	1	1
谷和原村	-	-	-	-	-	-	-	-	-
真壁郡	30	20	10	3	6	9	4	8	-
関城町	-	-	-	-	-	-	-	-	-
明野町	6	4	2	2	1	-	1	2	-
真壁町	24	16	8	1	5	9	3	6	-
大和村	-	-	-	-	-	-	-	-	-
協和町	-	-	-	-	-	-	-	-	-
結城郡	18	9	9	4	5	1	4	4	-
八千代町	11	5	6	2	3	1	3	2	-
千代川村	-	-	-	-	-	-	-	-	-
石下町	7	4	3	2	2	-	1	2	-
猿島郡	66	39	27	12	13	14	8	13	6
総和町	28	17	11	5	5	9	3	3	3
五霞町	-	-	-	-	-	-	-	-	-
三和町	8	3	5	1	3	-	1	2	1
猿島町	16	11	5	2	2	5	1	4	2
境町	14	8	6	4	3	-	3	4	-
北相馬郡	23	8	15	6	7	-	3	2	5
藤代町	23	8	15	6	7	-	3	2	5
利根町	-	-	-	-	-	-	-	-	-

第29表 学校数及び年齢別生徒数

年 度	学校数	年 齢										
		計	15 歳		16 歳		17 歳		18 歳			
			男	女	男	女	男	女	男	女		
平成 13 年度	2	3,938	1,957	1,981	203	236	296	303	303	289	183	212
平成 14 年度	2	4,896	2,364	2,532	190	329	347	428	531	513	275	256

第30表 入学者数及び教職員数

年 度	入 学 者 数 (前 年 度 間)			教 員		
	計	男	女	計	本 務 者	
					男	女
平成 13 年度	855	453	402	41	30	11
平成 14 年度	1466	720	746	47	34	13

第31表 学校数，学級数，在学者数及び教職員数

年 度	学校数	学 級 数							
		計	幼稚部	小学部	中学部	高 等 部			
						計	本 科	専攻科	別 科
盲 学 校									
平成 13 年度	1	27	1	7	5	14	8	6	-
平成 14 年度	1	26	2	6	4	14	8	6	-
聾 学 校									
平成 13 年度	2	42	6	18	10	8	7	1	-
平成 14 年度	2	41	6	17	10	8	7	1	-
養 護 学 校									
平成 13 年度	18	600	-	270	163	167	167	-	-
平成 14 年度	18	622	-	279	168	175	175	-	-
国 立	1	9	-	3	3	3	3	-	-

高等学校通信教育

19 歳		20 ~ 24 歳		25 ~ 29 歳		30 歳 ~ 39 歳		40 歳 ~ 49 歳		50 歳 ~ 59 歳		60 歳以上	
男	女	男	女	男	女	男	女	男	女	男	女	男	女
135	132	459	449	226	174	86	68	29	60	23	48	14	10
168	174	492	498	219	156	83	76	24	47	24	41	11	14

高等学校通信教育

数				職 員 数			
計	兼 務 者			計	本 務 者		
	男	女			男	女	
11	5			6	10		
19	8			11	11		

盲・聾・養護学校

在 学 者 数										教員数 (本務者)	職員数 (本務者)
計	男	女	幼稚部	小学部	中学部	高 等 部					
						計	本 科	専攻科	別 科		
71	46	25	4	14	11	42	21	21	-	71	45
70	43	27	7	12	10	41	19	22	-	71	44
144	88	56	18	51	35	40	39	1	-	104	62
131	82	49	19	48	30	34	31	3	-	107	61
2,423	1,610	813	-	920	582	921	921	-	-	1,370	308
2,507	1,654	853	-	946	611	950	950	-	-	1,450	304
55	32	23	-	19	13	23	23	-	-	28	3

第32表 園数，在園者数及び修了者数（2 - 1）

市町村別	園数	在園						
		計			3歳			4
		計	男	女	計	男	女	計
平成13年度	424	44,575	22,848	21,727	8,081	4,132	3,949	17,626
平成14年度	423	45,068	23,031	22,037	8,482	4,427	4,055	17,690
公立	219	14,505	7,396	7,109	813	401	412	6,221
私立	204	30,563	15,635	14,928	7,669	4,026	3,643	11,469
市計	253	28,471	14,540	13,931	5,395	2,831	2,564	11,332
水戸市	37	4,162	2,147	2,015	738	389	349	1,727
日立市	34	3,201	1,655	1,546	392	211	181	1,390
土浦市	21	2,893	1,498	1,395	675	361	314	1,075
古河市	10	1,059	546	513	221	118	103	403
石岡市	8	880	439	441	240	118	122	333
下館市	6	665	340	325	173	94	79	247
結城市	4	341	177	164	53	23	30	137
龍ヶ崎市	9	1,592	796	796	400	208	192	597
下妻市	8	432	210	222	83	42	41	175
水海道市	3	529	274	255	118	58	60	212
常陸太田市	8	410	191	219	-	-	-	210
高萩市	5	342	183	159	7	5	2	144
北茨城市	6	987	506	481	216	107	109	371
笠間市	4	460	241	219	116	59	57	164
取手市	9	1,176	573	603	305	157	148	432
岩井市	10	432	219	213	71	34	37	113
牛久市	8	1,303	666	637	327	154	173	506
つくば市	25	2,636	1,325	1,311	405	223	182	1,104
ひたちなか市	16	2,587	1,329	1,258	372	202	170	1,104
鹿嶋市	11	959	495	464	179	94	85	378
潮来市	5	269	140	129	34	20	14	84
守谷市	6	1,156	590	566	270	154	116	426
郡計	170	16,597	8,491	8,106	3,087	1,596	1,491	6,358
東茨城郡	26	1,654	843	811	216	110	106	631
茨城町	7	379	203	176	31	16	15	172
小川町	5	124	67	57	-	-	-	-
美野町	5	405	202	203	63	32	31	174
内原町	3	390	193	197	71	36	35	163
常北町	1	115	61	54	-	-	-	54
桂村	1	166	76	90	51	26	25	48
御前山村	1	31	15	16	-	-	-	-
大洗町	3	44	26	18	-	-	-	20
西茨城郡	9	1,243	655	588	251	124	127	446
友部町	3	706	363	343	151	74	77	245
岩間町	2	227	123	104	48	23	25	72
七会村	1	23	15	8	-	-	-	9
岩瀬町	3	287	154	133	52	27	25	120
那珂郡	22	1,872	940	932	294	155	139	765
東海村	6	754	370	384	155	78	77	296
那珂町	10	589	304	285	37	20	17	275
瓜連町	2	203	106	97	55	29	26	76
大宮町	2	253	128	125	47	28	19	94
山方町	-	-	-	-	-	-	-	-
美和村	1	22	11	11	-	-	-	-
緒川村	1	51	21	30	-	-	-	24
久慈郡	7	394	182	212	26	12	14	151
金砂郷町	4	201	96	105	26	12	14	77
水府村	1	70	30	40	-	-	-	21
里美村	1	45	22	23	-	-	-	19
大子町	1	78	34	44	-	-	-	34

幼稚園

者		数			修了者数 (平成14年3月)			市町村別	
歳		5		歳	計		計		
男	女	計	男	女	計	男	女		
9,030	8,596	18,868	9,686	9,182	20,093	10,291	9,802	平成13年度	
8,871	8,819	18,896	9,733	9,163	19,046	9,773	9,273	平成14年度	
3,139	3,082	7,471	3,856	3,615	7,657	3,941	3,716	公立	
5,732	5,737	11,425	5,877	5,548	11,389	5,832	5,557	私立	
5,653	5,679	11,744	6,056	5,688	11,780	6,065	5,715	市計	
855	872	1,697	903	794	1,662	868	794	水戸市	
737	653	1,419	707	712	1,351	685	666	日立市	
528	547	1,143	609	534	1,104	570	534	土浦市	
202	201	435	226	209	413	210	203	古河市	
164	169	307	157	150	325	166	159	石岡市	
128	119	245	118	127	263	137	126	下館市	
70	67	151	84	67	157	82	75	結城市	
294	303	595	294	301	638	329	309	龍ヶ崎市	
79	96	174	89	85	199	97	102	下妻市	
106	106	199	110	89	196	103	93	水海道市	
92	118	200	99	101	241	135	106	常陸太田市	
75	69	191	103	88	172	77	95	高萩市	
182	189	400	217	183	426	208	218	北茨城市	
82	82	180	100	80	187	99	88	笠間市	
205	227	439	211	228	471	261	210	取手市	
54	59	248	131	117	368	198	170	岩井市	
262	244	470	250	220	448	228	220	牛久市	
544	560	1,127	558	569	992	520	472	つくば市	
558	546	1,111	569	542	1,128	565	563	ひたちなか市	
198	180	402	203	199	443	224	219	鹿嶋市	
40	44	151	80	71	111	62	49	潮来市	
198	228	460	238	222	485	241	244	守谷市	
3,218	3,140	7,152	3,677	3,475	7,266	3,708	3,558	郡計	
318	313	807	415	392	865	453	412	東茨城郡	
85	87	176	102	74	199	100	99	茨城町	
-	-	124	67	57	136	64	72	小川町	
85	89	168	85	83	183	100	83	美野里町	
83	80	156	74	82	156	84	72	内原町	
32	22	61	29	32	62	34	28	常北町	
21	27	67	29	38	72	40	32	桂山村	
-	-	31	15	16	28	17	11	御前山村	
12	8	24	14	10	29	14	15	大洗町	
236	210	546	295	251	475	229	246	西茨城郡	
128	117	310	161	149	254	132	122	友部町	
37	35	107	63	44	85	36	49	岩間町	
6	3	14	9	5	5	1	4	七会村	
65	55	115	62	53	131	60	71	岩瀬町	
378	387	813	407	406	813	419	394	那珂郡	
145	151	303	147	156	290	145	145	東海村	
141	134	277	143	134	273	139	134	那珂町	
32	44	72	45	27	81	42	39	瓜連町	
50	44	112	50	62	95	53	42	大宮町	
-	-	-	-	-	-	-	-	山方町	
-	-	22	11	11	44	23	21	美和村	
10	14	27	11	16	30	17	13	緒川村	
73	78	217	97	120	189	102	87	久慈郡	
41	36	98	43	55	81	43	38	金砂郷町	
9	12	49	21	28	42	28	14	水府村	
10	9	26	12	14	26	13	13	里美村	
13	21	44	21	23	40	18	22	大子町	

第32表 園数，在園者数及び修了者数（2 - 2）

市町村別	園数	在園							計
		計			3歳			4	
		計	男	女	計	男	女		
多賀郡	2	365	181	184	47	26	21	153	
十王町	2	365	181	184	47	26	21	153	
鹿島郡	18	1,617	840	777	318	150	168	639	
旭村	1	125	72	53	-	-	-	61	
銚田町	7	219	113	106	-	-	-	103	
大洋村	1	108	58	50	-	-	-	54	
大神栖町	4	789	396	393	193	88	105	288	
波崎町	5	376	201	175	125	62	63	133	
行方郡	8	371	197	174	23	15	8	87	
麻生町	2	102	52	50	-	-	-	-	
北浦町	2	198	99	99	23	15	8	87	
玉造町	4	71	46	25	-	-	-	-	
稲敷郡	19	2,092	1,082	1,010	370	214	156	841	
江戸崎町	2	287	144	143	56	32	24	117	
美浦村	2	267	145	122	33	19	14	119	
阿見町	5	738	369	369	183	100	83	263	
阿荳崎町	4	453	237	216	84	55	29	185	
新利根町	2	116	62	54	14	8	6	48	
河内町	1	23	15	8	-	-	-	6	
桜川村	1	58	30	28	-	-	-	27	
東町	2	150	80	70	-	-	-	76	
新治郡	8	943	477	466	230	120	110	374	
霞ヶ浦町	1	130	68	62	34	19	15	44	
玉里村	2	292	144	148	101	48	53	102	
八郷町	3	203	112	91	47	28	19	91	
千代田町	1	228	106	122	48	25	23	89	
新治村	1	90	47	43	-	-	-	48	
筑波郡	4	775	390	385	213	95	118	291	
伊奈町	2	333	160	173	88	36	52	126	
谷和原村	2	442	230	212	125	59	66	165	
真壁郡	7	909	453	456	11	7	4	420	
関城町	2	85	44	41	3	2	1	8	
明野町	1	250	133	117	-	-	-	126	
真壁町	2	214	101	113	8	5	3	99	
大和村	1	106	53	53	-	-	-	58	
協和町	1	254	122	132	-	-	-	129	
結城郡	11	1,349	701	648	359	180	179	478	
八千代町	4	568	279	289	147	67	80	201	
千代川村	1	91	52	39	-	-	-	40	
石下町	6	690	370	320	212	113	99	237	
猿島郡	21	2,267	1,186	1,081	538	290	248	816	
総和町	5	707	375	332	156	83	73	274	
五霞町	2	294	144	150	75	35	40	105	
三和町	8	749	405	344	183	103	80	298	
猿島町	2	214	104	110	61	33	28	63	
猿境町	4	303	158	145	63	36	27	76	
北相馬郡	8	746	364	382	191	98	93	266	
藤代町	5	462	219	243	119	65	54	170	
利根町	3	284	145	139	72	33	39	96	
国立	1	160	80	80	32	16	16	64	

幼稚園

者		数			修了者数			市町村別		
歳		5			(平成14年3月)					
男	女	計	男	女	計	男	女			
76	77	165	79	86	159	74	85	多	賀	郡
76	77	165	79	86	159	74	85	十	王	町
334	305	660	356	304	646	339	307	鹿	島	郡
33	28	64	39	25	61	30	31	旭		村
55	48	116	58	58	112	62	50	銚	田	町
29	25	54	29	25	68	37	31	大	洋	村
146	142	308	162	146	288	147	141	大神	栖	町
71	62	118	68	50	117	63	54	波	崎	町
45	42	261	137	124	301	131	170	行	方	郡
-	-	102	52	50	122	56	66	麻	生	町
45	42	88	39	49	98	37	61	北	浦	町
-	-	71	46	25	81	38	43	玉	造	町
420	421	881	448	433	896	461	435	稻	敷	郡
55	62	114	57	57	118	58	60	江	戸	崎
65	54	115	61	54	140	73	67	美	浦	村
123	140	292	146	146	281	140	141	阿	見	町
89	96	184	93	91	193	107	86	阿	茎	崎
28	20	54	26	28	57	32	25	新	利	根
5	1	17	10	7	12	7	5	新	河	内
16	11	31	14	17	30	14	16	桜	川	村
39	37	74	41	33	65	30	35	東		町
192	182	339	165	174	373	176	197	新	治	郡
24	20	52	25	27	50	32	18	霞	ヶ	浦
55	47	89	41	48	113	57	56	玉	里	村
49	42	65	35	30	76	26	50	八	郷	町
40	49	91	41	50	90	41	49	千	代	田
24	24	42	23	19	44	20	24	新	治	村
155	136	271	140	131	229	116	113	筑	波	郡
59	67	119	65	54	87	42	45	伊	奈	町
96	69	152	75	77	142	74	68	谷	和	原
208	212	478	238	240	482	245	237	真	壁	郡
4	4	74	38	36	84	49	35	関	城	町
74	52	124	59	65	116	64	52	明	野	町
41	58	107	55	52	90	36	54	真	壁	町
29	29	48	24	24	68	33	35	大	和	村
60	69	125	62	63	124	63	61	協	和	町
246	232	512	275	237	507	274	233	結	城	郡
99	102	220	113	107	194	120	74	八	千	代
24	16	51	28	23	61	34	27	千	代	川
123	114	241	134	107	252	120	132	石	下	町
416	400	913	480	433	999	501	498	猿	島	郡
146	128	277	146	131	281	142	139	総	和	町
48	57	114	61	53	104	54	50	五	霞	町
154	144	268	148	120	268	133	135	三	和	町
33	30	90	38	52	190	97	93	猿	島	町
35	41	164	87	77	156	75	81	境		町
121	145	289	145	144	332	188	144	北	相	馬
74	96	173	80	93	212	123	89	藤	代	町
47	49	116	65	51	120	65	55	利	根	町
32	32	64	32	32	63	31	32	国		立

第33表 教員数等及び職員数(2-1)

市町村別	本務者						教員計
	教員数			教育補助員			
	計	男	女	計	男	女	
平成13年度	2,803	161	2,642	19	8	11	376
平成14年度	2,864	167	2,697	26	6	20	386
公立	1,083	53	1,030	8	-	8	165
私立	1,781	114	1,667	18	6	12	221
市計	1,777	95	1,682	16	6	10	242
水戸市	242	6	236	1	1	-	43
日立市	211	14	197	3	2	1	45
土浦市	161	10	151	1	-	1	21
古河市	69	6	63	5	1	4	3
石岡市	56	4	52	-	-	-	5
下館市	47	3	44	-	-	-	5
結城市	24	-	24	-	-	-	4
龍ヶ崎市	92	5	87	-	-	-	12
下妻市	34	1	33	-	-	-	12
水海道市	37	3	34	1	1	-	5
常陸太田市	32	5	27	-	-	-	6
高萩市	25	3	22	-	-	-	2
北茨城市	54	4	50	-	-	-	6
笠間市	26	2	24	-	-	-	1
取手市	73	5	68	1	1	-	11
岩井市	33	-	33	-	-	-	9
牛久市	67	5	62	1	-	1	5
つくば市	186	4	182	2	-	2	4
ひたちなか市	161	8	153	1	-	1	13
鹿嶋市	65	3	62	-	-	-	17
潮来市	25	2	23	-	-	-	5
守谷市	57	2	55	-	-	-	8
郡計	1,087	72	1,015	10	-	10	144
東茨城郡	115	6	109	-	-	-	39
茨城町	33	1	32	-	-	-	13
小川町	14	1	13	-	-	-	5
美野町	20	1	19	-	-	-	9
内原町	24	1	23	-	-	-	5
常北町	6	1	5	-	-	-	1
桂村	10	1	9	-	-	-	-
御前山村	3	-	3	-	-	-	1
大洗町	5	-	5	-	-	-	5
西茨城郡	69	4	65	-	-	-	10
友部町	35	1	34	-	-	-	5
岩間町	13	2	11	-	-	-	1
七会村	3	-	3	-	-	-	1
岩瀬町	18	1	17	-	-	-	3
那珂郡	128	10	118	1	-	1	18
東海村	56	3	53	-	-	-	10
那珂町	41	3	38	-	-	-	6
瓜連町	11	1	10	-	-	-	1
大宮町	13	2	11	1	-	1	-
山方町	-	-	-	-	-	-	-
美和村	3	-	3	-	-	-	1
緒川村	4	1	3	-	-	-	-
久慈郡	30	2	28	-	-	-	8
金砂郷町	16	1	15	-	-	-	7
水府村	5	-	5	-	-	-	-
里美村	3	-	3	-	-	-	1
大子町	6	1	5	-	-	-	-

幼稚園

兼務者		者			職員数(本務者)			市町村別
員数		教育補助員			計	男	女	
男	女	計	男	女				
114	262	120	47	73	368	211	157	平成13年度
105	281	140	42	98	357	206	151	平成14年度
85	80	26	21	5	82	31	51	公立
20	201	114	21	93	275	175	100	私立
55	187	85	22	63	215	128	87	市計
15	28	12	7	5	20	10	10	水戸市
3	42	2	1	1	34	26	8	日立市
4	17	5	1	4	29	17	12	土浦市
1	2	7	2	5	6	2	4	古河市
2	3	2	1	1	7	6	1	石岡市
1	4	-	-	-	3	1	2	下館市
-	4	2	-	2	3	1	2	結城市
1	11	8	1	7	12	5	7	龍ヶ崎市
3	9	7	5	2	1	-	1	下妻市
-	5	2	-	2	6	3	3	水海道市
4	2	-	-	-	-	-	-	常陸太田市
-	2	-	-	-	4	-	4	高萩市
-	6	-	-	-	9	7	2	北茨城市
-	1	2	-	2	2	2	-	笠間市
1	10	3	-	3	8	7	1	取手市
7	2	3	1	2	3	2	1	岩井市
2	3	1	1	-	19	11	8	牛久市
1	3	12	-	12	16	14	2	つくば市
1	12	9	-	9	12	6	6	ひたちなか市
5	12	2	-	2	10	1	9	鹿嶋市
4	1	-	-	-	1	1	-	潮来市
-	8	6	2	4	10	6	4	守谷市
50	94	55	20	35	142	78	64	郡計
16	23	9	6	3	15	10	5	東茨城郡
4	9	1	-	1	2	2	-	茨城町
4	1	5	5	-	-	-	-	小川町
2	7	-	-	-	3	2	1	美野里町
2	3	-	-	-	6	3	3	内原町
-	1	-	-	-	2	2	-	常北町
-	-	1	-	1	1	-	1	桂山村
1	-	-	-	-	1	1	-	御前山村
3	2	2	1	1	-	-	-	大洗町
3	7	9	-	9	15	12	3	西茨城郡
-	5	6	-	6	7	6	1	友部町
-	1	-	-	-	2	-	2	岩間町
1	-	1	-	1	1	1	-	七会村
2	1	2	-	2	5	5	-	岩瀬町
5	13	5	-	5	9	5	4	那珂郡
-	10	4	-	4	1	-	1	東海村
4	2	-	-	-	2	1	1	那珂町
-	1	1	-	1	3	2	1	瓜連町
-	-	-	-	-	2	2	-	大宮町
-	-	-	-	-	-	-	-	大山方町
1	-	-	-	-	1	-	1	美和村
-	-	-	-	-	-	-	-	緒川村
3	5	-	-	-	-	-	-	久慈郡
3	4	-	-	-	-	-	-	金砂郷町
-	-	-	-	-	-	-	-	水府村
-	1	-	-	-	-	-	-	里美村
-	-	-	-	-	-	-	-	大子町

第33表 教員数等及び職員数(2-2)

市町村別	本務者						教員計
	教員数			教育補助員			
	計	男	女	計	男	女	
多賀郡	17	-	17	-	-	-	4
十王町	17	-	17	-	-	-	4
鹿島郡	113	5	108	3	-	3	9
旭村	8	-	8	-	-	-	1
銚田町	22	1	21	-	-	-	6
大洋村	7	1	6	-	-	-	-
大神栖町	48	1	47	3	-	3	2
波崎町	28	2	26	-	-	-	-
行方郡	33	1	32	-	-	-	11
麻生町	12	-	12	-	-	-	6
北浦町	12	1	11	-	-	-	1
玉造町	9	-	9	-	-	-	4
稲敷郡	130	7	123	2	-	2	9
江戸崎町	16	-	16	-	-	-	2
美浦村	17	1	16	1	-	1	-
阿見町	37	2	35	-	-	-	4
新利根町	30	1	29	-	-	-	-
新河内町	9	1	8	1	-	1	1
桜川村	3	-	3	-	-	-	1
東川村	4	-	4	-	-	-	1
東川町	14	2	12	-	-	-	-
新治郡	57	5	52	1	-	1	4
霞ヶ浦町	7	1	6	-	-	-	-
玉里村	19	1	18	-	-	-	1
八郷町	16	2	14	-	-	-	2
千代田町	10	1	9	1	-	1	-
新治村	5	-	5	-	-	-	1
筑波郡	43	5	38	3	-	3	11
伊奈町	20	1	19	-	-	-	4
谷和原村	23	4	19	3	-	3	7
真壁郡	55	2	53	-	-	-	1
関城町	8	-	8	-	-	-	1
明野町	12	1	11	-	-	-	-
真壁町	15	-	15	-	-	-	-
大和村	8	1	7	-	-	-	-
協和町	12	-	12	-	-	-	-
結城郡	84	7	77	-	-	-	1
八千代町	36	4	32	-	-	-	1
千代川村	6	1	5	-	-	-	-
石下町	42	2	40	-	-	-	-
猿島郡	155	12	143	-	-	-	8
総和町	45	2	43	-	-	-	1
五霞町	19	1	18	-	-	-	1
三和町	54	6	48	-	-	-	3
猿島町	13	1	12	-	-	-	2
猿境町	24	2	22	-	-	-	1
北相馬郡	58	6	52	-	-	-	11
藤代町	37	3	34	-	-	-	9
利根町	21	3	18	-	-	-	2
国立	7	-	7	-	-	-	4

幼稚園

兼務者		職務者			職員数(本務者)			市町村別		
員数		教育補助員			計	男	女	計	男	女
男	女	計	男	女						
1	3	-	-	-	1	-	1	多	賀	郡
1	3	-	-	-	1	-	1	十	王	町
5	4	6	5	1	16	4	12	鹿	島	郡
1	-	-	-	-	3	2	1	旭		村
4	2	6	5	1	-	-	-	旭	田	町
-	-	-	-	-	1	-	1	大	洋	村
-	2	-	-	-	9	2	7	大	栖	町
-	-	-	-	-	3	-	3	神	崎	町
7	4	7	5	2	3	2	1	行	方	郡
3	3	3	2	1	-	-	-	麻	生	町
1	-	-	-	-	3	2	1	北	浦	町
3	1	4	3	1	-	-	-	玉	造	町
3	6	1	1	-	23	15	8	稻	敷	郡
1	1	-	-	-	2	2	-	江	戸	町
-	-	-	-	-	3	2	1	美	浦	村
-	4	-	-	-	8	7	1	美	見	町
-	-	-	-	-	3	1	2	阿	茎	町
-	1	1	1	-	3	-	3	新	利	町
1	-	-	-	-	1	-	1	河	内	町
1	-	-	-	-	1	1	-	河	川	村
-	-	-	-	-	2	2	-	東		町
1	3	6	2	4	13	7	6	新	治	郡
-	-	-	-	-	2	1	1	霞	ヶ	町
-	1	-	-	-	2	1	1	玉	里	村
-	2	3	1	2	3	2	1	八	郷	町
-	-	3	1	2	3	2	1	千	代	町
1	-	-	-	-	3	1	2	新	治	村
2	9	1	-	1	5	1	4	筑	波	郡
1	3	-	-	-	2	-	2	伊	奈	町
1	6	1	-	1	3	1	2	谷	和	村
-	1	-	-	-	5	4	1	真	壁	郡
-	1	-	-	-	2	1	1	関	城	町
-	-	-	-	-	1	1	-	明	野	町
-	-	-	-	-	2	2	-	真	壁	町
-	-	-	-	-	-	-	-	大	和	村
-	-	-	-	-	-	-	-	協	和	町
-	1	2	1	1	7	3	4	結	城	郡
-	1	-	-	-	5	3	2	八	千	町
-	-	-	-	-	1	-	1	千	代	村
-	-	2	1	1	1	-	1	石	下	町
2	6	5	-	5	23	12	11	猿	島	郡
-	1	-	-	-	4	2	2	総	和	町
-	1	-	-	-	2	1	1	五	霞	町
1	2	5	-	5	9	6	3	三	和	町
1	1	-	-	-	5	2	3	猿	島	町
-	1	-	-	-	3	1	2	境		町
2	9	4	-	4	7	3	4	北	相	郡
2	7	-	-	-	3	1	2	藤	代	町
-	2	4	-	4	4	2	2	利	根	町
-	4	-	-	-	-	-	-	国		立

第34 - 1表 学校数，学科数，生徒数及び入学者数

年 度	学校数	学 科 数				生		
		計	高等課程	専門課程	一般課程	計	男	女
平成13年度	63	166	18	135	13	8,066	3,695	4,371
平成14年度	64	164	17	137	10	8,186	3,512	4,674
公 立	3	6	-	6	-	550	33	517
私 立	61	158	17	131	10	7,636	3,479	4,157
学校法人立	11	34	-	34	-	1,547	641	906
準学校法人立	16	59	5	53	1	2,641	1,584	1,057
財団法人立	9	22	4	18	-	1,285	708	577
社団法人立	4	7	2	5	-	624	120	504
その他の法人立	8	12	5	7	-	1,181	401	780
個人立	13	24	1	14	9	358	25	333
学 科 別 計	114	114	14	92	8	8,186	3,512	4,674
工業関係	28	28	5	23	-	1,900	1,757	143
農業関係	4	4	1	3	-	244	191	53
医療関係	22	22	1	21	-	2,651	334	2,317
衛生関係	16	16	4	11	1	922	342	580
教育・社会福祉関係	9	9	-	9	-	956	370	586
商業実務関係	15	15	-	15	-	725	296	429
服飾・家政関係	14	14	2	5	7	399	-	399
文化・教養関係	6	6	1	5	-	389	222	167
国 立	3	3	1	2	-	275	13	262

(注)工業関係から文化・教養関係までの学校数は延べ数である。例えば、工業関係学科と農業関係学科を併せ学科数は、在籍生徒のいる学科数である。

第34 - 2表 卒業者数及び教職員数

年 度	卒 業 者 数 (前 年 度 間)				
	計	男	女	高等課程	専門課程
平成13年度	3,410	1,570	1,840	476	2,760
平成14年度	3,299	1,514	1,785	378	2,749
公 立	42	1	41	-	42
私 立	3,257	1,513	1,744	378	2,707
学校法人立	616	*	*	-	616
準学校法人立	1,224	*	*	115	1,090
財団法人立	487	*	*	44	441
社団法人立	237	*	*	85	152
その他の法人立	465	*	*	114	351
個人立	228	*	*	20	57
学 科 別 計	3,299	1,514	1,785	378	2,749
工業関係	814	747	67	156	658
農業関係	89	76	13	8	81
医療関係	689	74	615	77	612
衛生関係	465	201	264	82	364
教育・社会福祉関係	455	161	294	-	455
商業実務関係	387	152	235	-	385
服飾・家政関係	227	-	227	37	39
文化・教養関係	173	103	70	18	155
国 立	96	3	93	19	77

専 修 学 校

徒 数			入 学 者 数					
高等課程	専門課程	一般課程	計	男	女	高等課程	専門課程	一般課程
1,035	6,800	231	3,772	1,764	2,008	423	3,167	182
905	7,076	205	3,711	1,635	2,076	323	3,239	149
-	550	-	222	12	210	-	222	-
905	6,526	205	3,489	1,623	1,866	323	3,017	149
-	1,547	-	784	*	*	-	784	-
190	2,437	14	1,361	*	*	90	1,257	14
159	1,126	-	495	*	*	52	443	-
204	420	-	261	*	*	91	170	-
274	907	-	398	*	*	70	328	-
78	89	191	190	*	*	20	35	135
905	7,076	205	3,711	1,635	2,076	323	3,239	149
431	1,469	-	895	825	70	120	775	-
15	229	-	60	45	15	5	55	-
189	2,462	-	1,041	164	877	86	955	-
94	814	14	487	186	301	51	422	14
-	956	-	466	176	290	-	466	-
-	725	-	358	127	231	-	358	-
145	63	191	212	-	212	47	30	135
31	358	-	192	112	80	14	178	-
24	251	-	95	6	89	12	83	-

持っている学校は、それぞれ1校として計上している。

専 修 学 校

)	教 員 数		職 員 数	
	(本 務 者)		(本 務 者)	
一般課程	174	626	157	
	172	669	148	
	-	42	6	
	172	627	142	
	-	96	21	
	19	223	48	
	2	109	41	
	-	62	9	
	-	94	22	
	151	43	1	
	172	669	148	
	-	*	*	
	-	*	*	
	-	*	*	
	19	*	*	
	-	*	*	
	2	*	*	
	151	*	*	
	-	*	*	
	-	12	12	

第35表 学校数，生徒数及び教職員数等

年 度	学 校 数	課 程 数	生 徒 数		
			計	男	女
平成 1 3 年 度	37	45	2,410	894	1,516
平成 1 4 年 度	33	37	2,019	903	1,116
公 立	-	-	-	-	-
私 立	33	37	2,019	903	1,116
学 校 法 人 立	2	5	215	117	98
準 学 校 法 人 立	2	5	886	597	289
財 団 法 人 立	2	2	218	32	186
社 団 法 人 立	4	4	370	76	294
そ の 他 の 法 人 立	2	2	84	14	70
個 人 立	21	19	246	67	179
学 科 別 計	24	37	2,019	903	1,116
工 業 関 係	-	-	-	-	-
農 業 関 係	-	-	-	-	-
医 療 関 係	7	7	671	122	549
衛 生 関 係	-	-	-	-	-
教 育 ・ 社 会 福 祉 関 係	-	-	-	-	-
商 業 実 務 関 係	1	1	10	4	6
家 政 関 係	11	18	150	-	150
文 化 ・ 教 養 関 係	1	2	69	34	35
そ の 他	4	9	1,119	743	376

(注)工業関係から文化・教養関係までの学校数は延べ数である。例えば，工業関係学科と農業関係学科をまた，休校中の学校は含まれていない。

各種学校

入学者数			卒業者数(前年度)			教員数 (本務者)	職員数 (本務者)
計	男	女	計	男	女		
1,603	707	896	1,418	603	815	148	58
1,485	769	716	1,452	662	790	107	33
-	-	-	180	10	170	-	-
1,485	769	716	1,272	652	620	107	33
70	*	*	80	*	*	31	4
886	*	*	817	*	*	16	17
88	*	*	77	*	*	12	2
212	*	*	150	*	*	18	5
46	*	*	37	*	*	5	2
183	*	*	111	*	*	25	3
1,485	769	716	1,452	662	790	107	33
-	-	-	-	-	-	*	*
-	-	-	-	-	-	*	*
345	67	278	443	67	376	*	*
-	-	-	-	-	-	*	*
-	-	-	-	-	-	*	*
10	4	6	7	3	4	*	*
87	-	87	105	-	105	*	*
31	16	15	45	27	18	*	*
1,012	682	330	852	565	287	*	*

併せ持っている学校は、それぞれ1校として計上している。

第36表 専修学校・各種学校の市町村別学校数及び生徒数

市町村名	学 校 数		専 修						
	専修学校	各種学校	計			高 等 課 程			専
			計	男	女	計	男	女	計
計	64	33	8,186	3,512	4,674	905	557	348	7,076
公 立	3	-	550	33	517	-	-	-	550
私 立	61	33	7,636	3,479	4,157	905	557	348	6,526
水 戸 市	19	10	2,959	1,375	1,584	241	64	177	2,718
日 立 市	5	1	413	274	139	272	272	-	141
土 浦 市	9	4	1,318	699	619	-	-	-	1,275
古 河 市	3	4	254	120	134	42	29	13	198
石 岡 市	3	-	523	82	441	-	-	-	523
下 館 市	1	2	x	x	x	x	x	x	x
結 城 市	1	-	x	x	x	x	x	x	x
龍 ヶ 崎 市	-	2	-	-	-	-	-	-	-
水 海 道 市	1	-	x	x	x	x	x	x	x
常 陸 太 田 市	1	1	x	x	x	x	x	x	x
高 萩 市	-	1	-	-	-	-	-	-	-
北 茨 城 市	-	1	-	-	-	-	-	-	-
取 手 市	6	-	508	431	77	190	182	8	291
つ く ば 市	4	-	583	139	444	-	-	-	583
ひ たち な か 市	1	1	x	x	x	x	x	x	x
鹿 嶋 市	-	1	-	-	-	-	-	-	-
潮 来 市	1	-	x	x	x	x	x	x	x
小 川 町	-	1	-	-	-	-	-	-	-
内 原 町	3	-	518	272	246	15	10	5	503
友 部 町	1	1	x	x	x	x	x	x	x
大 子 町	-	1	-	-	-	-	-	-	-
神 栖 町	1	-	x	x	x	x	x	x	x
玉 造 町	1	-	x	x	x	x	x	x	x
阿 見 町	1	-	x	x	x	x	x	x	x
東 町	1	-	x	x	x	x	x	x	x
境 町	-	1	-	-	-	-	-	-	-
藤 代 町	1	1	x	x	x	x	x	x	x

市町村内に学校が1校のところは「x」とした。

学		校			各 種 学 校		
門 課 程		一 般 課 程			計	男	女
男	女	計	男	女			
2,953	4,123	205	2	203	2,019	903	1,116
33	517	-	-	-	-	-	-
2,920	3,606	205	2	203	2,019	903	1,116
1,311	1,407	-	-	-	1,176	743	433
2	139	-	-	-	x	x	x
699	576	43	-	43	213	42	171
89	109	14	2	12	102	14	88
82	441	-	-	-	-	-	-
x	x	x	x	x	83	9	74
x	x	-	-	-	-	-	-
-	-	-	-	-	15	-	15
x	x	x	x	x	-	-	-
x	x	x	x	x	x	x	x
-	-	-	-	-	x	x	x
-	-	-	-	-	x	x	x
249	42	27	-	27	-	-	-
139	444	-	-	-	-	-	-
x	x	x	x	x	x	x	x
-	-	-	-	-	x	x	x
x	x	x	x	x	-	-	-
-	-	-	-	-	x	x	x
262	241	-	-	-	-	-	-
x	x	x	x	x	x	x	x
-	-	-	-	-	x	x	x
x	x	x	x	x	-	-	-
x	x	x	x	x	-	-	-
x	x	x	x	x	-	-	-
x	x	x	x	x	-	-	-
-	-	-	-	-	x	x	x
x	x	x	x	x	x	x	x

第37表 学校建物面積

区 分	計	設 置 者 所		
		計	校 舎	屋内運動場
私 立 小 学 校	535	535	430	105
” 中 学 校	50,435	50,435	33,303	7,997
” 高 等 学 校	363,694	361,884	246,472	85,575
” 幼 稚 園	186,577	183,824	171,852	11,972
学校法人立	177,322	174,734	163,495	11,239
その他の法人立	523	523	523	-
個 人 立	8,732	8,567	7,834	733
私 立 専 修 学 校	164,033	146,750	116,812	9,732
” 各 種 学 校	23,134	22,403
公 立 専 修 学 校	15,493	15,493	10,091	939
” 各 種 学 校	-	-

(注)屋内運動場には講堂を含む。

第38表 学校土地面積

区 分	計				設
	計	屋 外 運 動 場	実 験 実 習 地	建 物 敷 地 そ の 他	計
私 立 小 学 校	2,102	1,640	-	462	407
” 中 学 校	138,871	49,087	-	89,784	121,532
” 高 等 学 校	1,407,621	729,063	17,589	660,969	1,006,428
” 幼 稚 園	753,722	345,942	14,218	393,562	443,065
学校法人立	715,731	320,672	14,218	380,841	416,169
その他の法人立	1,337	814	-	523	1,337
個 人 立	36,654	24,456	-	12,198	25,559
私 立 専 修 学 校	1,343,990	62,305	625,969	655,716	1,264,034
” 各 種 学 校	36,291	31,278
公 立 専 修 学 校	26,938	610	-	26,328	26,938
” 各 種 学 校	-	-

学校施設 (単位: m²)

有 寄 宿 舎	借 用	設置者所有の建物の構造別(再掲)		
		木 造	鉄筋コンクリート造	鉄骨造・その他
-	-	-	-	535
9,135	-	626	43,697	6,112
29,837	1,810	4,423	321,137	36,324
-	2,753	53,760	36,976	93,088
-	2,588	48,812	36,158	89,764
-	-	-	-	523
-	165	4,948	818	2,801
20,206	17,283	5,695	87,249	53,806
...	731	2,092	16,478	3,833
4,463	-	-	15,208	285
...	-	-	-	-

学校施設 (単位: m²)

置 者 所 有			借 用			
屋外運動場	実験実習地	建 物 敷 地 そ の 他	計	屋外運動場	実験実習地	建 物 敷 地 そ の 他
-	-	407	1,695	1,640	-	55
37,317	-	84,215	17,339	11,770	-	5,569
473,643	17,589	515,196	401,193	255,420	-	145,773
199,638	6,600	236,827	310,657	146,304	7,618	156,735
181,756	6,600	227,813	299,562	138,916	7,618	153,028
814	-	523	-	-	-	-
17,068	-	8,491	11,095	7,388	-	3,707
44,487	624,693	594,854	79,956	17,818	1,276	60,862
...	5,013
610	-	26,328	-	-	-	-
...	-

第39表 不就学学齡児童・生徒数

市町村名	計	就学免除者							就	
		計	6～11歳			12～14歳			計	6
			計	男	女	計	男	女		
平成13年度	14	2	2	2	-	-	-	-	12	11
平成14年度	8	4	4	3	1	-	-	-	4	3
水戸市	1	1	1	1	-	-	-	-	-	-
日立市	-	-	-	-	-	-	-	-	-	-
土浦市	-	-	-	-	-	-	-	-	-	-
龍ヶ崎市	-	-	-	-	-	-	-	-	-	-
水海道市	2	2	2	1	1	-	-	-	-	-
高萩市	1	-	-	-	-	-	-	-	1	1
北茨城市	-	-	-	-	-	-	-	-	-	-
牛久市	-	-	-	-	-	-	-	-	-	-
ひたちなか市	2	1	1	1	-	-	-	-	1	1
那珂町	-	-	-	-	-	-	-	-	-	-
神栖町	-	-	-	-	-	-	-	-	-	-
波崎町	1	-	-	-	-	-	-	-	1	-
江戸崎町	1	-	-	-	-	-	-	-	1	1
新利根町	-	-	-	-	-	-	-	-	-	-
八郷町	-	-	-	-	-	-	-	-	-	-

学 猶 予 者					1 年 以 上 居 所 不 明 者			死 亡 者 数 (前 年 度 間)		
~ 11 歳		12 ~ 14 歳			計	男	女	計	男	女
男	女	計	男	女						
7	4	1	1	-	4	-	4	20	12	8
2	1	1	1	-	9	4	5	9	3	6
-	-	-	-	-	-	-	-	-	-	-
-	-	-	-	-	-	-	-	1	1	-
-	-	-	-	-	6	4	2	1	-	1
-	-	-	-	-	-	-	-	1	-	1
-	-	-	-	-	-	-	-	-	-	-
1	-	-	-	-	-	-	-	-	-	-
-	-	-	-	-	1	-	1	1	-	1
-	-	-	-	-	-	-	-	1	1	-
-	1	-	-	-	-	-	-	-	-	-
-	-	-	-	-	1	-	1	1	-	1
-	-	-	-	-	-	-	-	2	1	1
-	-	1	1	-	-	-	-	-	-	-
1	-	-	-	-	-	-	-	-	-	-
-	-	-	-	-	1	-	1	-	-	-
-	-	-	-	-	-	-	-	1	-	1

第40 - 1表 進路別卒業生数 (2 - 1)

市町村別	計	高等学校等進学者		専修学校(高等課程)進学者		専修学校(一般課程)等入学者			
		男	女	(A) 男	(A) 女	(B) 男	(B) 女	(C) 男	(C) 女
平成13年度	36,350	18,505	17,845	17,686	17,401	77	41	25	41
平成14年度	34,998	18,157	16,841	17,444	16,458	67	30	24	29
公立	33,915	17,598	16,317	16,886	15,936	67	29	24	29
私立	1,083	559	524	558	522	-	1	-	-
市計	20,471	10,585	9,886	10,165	9,667	46	19	17	16
水戸市	2,661	1,370	1,291	1,300	1,252	3	1	1	3
日立市	2,048	1,010	1,038	970	1,021	1	5	1	-
土浦市	1,493	777	716	732	694	3	1	4	4
古河市	624	339	285	323	279	6	-	-	1
石岡市	597	310	287	292	278	2	-	-	1
下館市	734	386	348	367	341	1	1	1	-
結城市	646	337	309	319	300	-	1	-	-
龍ヶ崎市	1,000	512	488	499	476	5	1	-	-
下妻市	440	235	205	220	199	4	-	-	-
水海道市	423	213	210	207	206	2	-	-	-
常陸太田市	554	293	261	287	258	-	-	-	-
高萩市	459	252	207	245	201	-	1	1	1
北茨城市	664	335	329	313	318	3	1	3	1
笠間市	347	165	182	161	181	-	-	-	-
取手市	1,007	547	460	526	451	5	2	-	-
岩井市	483	255	228	248	226	1	-	-	-
牛久市	768	406	362	395	354	4	1	-	1
つくば市	1,947	958	989	942	967	1	1	1	2
ひたちなか市	1,634	815	819	784	812	4	-	2	1
鹿嶋市	869	476	393	458	381	-	3	-	-
潮来市	422	248	174	240	170	1	-	1	1
守谷市	651	346	305	337	302	-	-	2	-
郡計	14,527	7,572	6,955	7,279	6,791	21	11	7	13
東茨城郡	1,683	858	825	827	803	1	-	-	3
茨城町	438	238	200	232	193	-	-	-	2
小川町	249	119	130	115	121	-	-	-	-
美野町	290	148	142	137	138	1	-	-	1
内原町	166	88	78	83	77	-	-	-	-
常北町	171	78	93	77	93	-	-	-	-
桂村	100	50	50	47	50	-	-	-	-
御前山村	57	22	35	22	35	-	-	-	-
大洗町	212	115	97	114	96	-	-	-	-
西茨城郡	900	439	461	427	456	1	1	-	2
友部町	410	196	214	192	209	-	1	-	2
岩間町	197	91	106	86	106	1	-	-	-
七会村	28	17	11	17	11	-	-	-	-
岩瀬町	265	135	130	132	130	-	-	-	-
那珂郡	1,627	837	790	803	769	-	-	2	1
東海村	348	185	163	179	158	-	-	-	-
那珂町	603	296	307	286	298	-	-	-	1
瓜連町	129	65	64	60	64	-	-	-	-
大宮町	325	177	148	167	142	-	-	2	-
山方町	93	45	48	44	48	-	-	-	-
美和村	62	36	26	34	25	-	-	-	-
緒川村	67	33	34	33	34	-	-	-	-
久慈郡	579	306	273	297	270	-	-	-	-
金砂郷町	144	72	72	70	72	-	-	-	-
水府村	74	42	32	41	32	-	-	-	-
里美村	60	34	26	32	26	-	-	-	-
大子町	301	158	143	154	140	-	-	-	-

中 学 校

公共職業能力開発 施設等入学者(D)		就 職 者		左記以外の者		死亡・不詳		左記(A)(B)(C)(D)のうち 就職している者(再掲)		市 町 村 別		
男	女	男	女	男	女	男	女	男	女			
115	1	249	75	352	286	1	-	22	4	平成13年度		
49	-	218	65	351	258	4	1	15	3	平成14年度		
49	-	218	65	350	257	4	1	14	3	公立		
-	-	-	-	1	1	-	-	1	-	私立		
23	-	109	32	224	151	1	1	5	1	市 計		
-	-	14	4	52	31	-	-	-	-	水戸市		
1	-	14	1	23	11	-	-	1	-	日立市		
-	-	8	2	30	15	-	-	-	-	土浦市		
1	-	5	2	4	2	-	1	-	-	古河市		
-	-	6	2	10	6	-	-	-	-	石岡市		
4	-	5	1	8	5	-	-	-	-	下館市		
5	-	5	2	8	6	-	-	-	-	結城市		
-	-	2	2	6	9	-	-	1	-	龍ヶ崎市		
1	-	1	3	9	3	-	-	-	-	下妻市		
-	-	1	2	3	2	-	-	-	-	水海道市		
-	-	3	-	3	3	-	-	1	-	常陸太田市		
-	-	3	3	3	1	-	-	-	-	高萩市		
-	-	8	4	8	5	-	-	-	1	北茨城		
-	-	-	-	4	1	-	-	-	-	笠間市		
1	-	5	-	10	7	-	-	-	-	取手市		
-	-	1	1	5	1	-	-	-	-	岩井市		
-	-	2	-	5	6	-	-	-	-	牛久市		
1	-	2	2	10	17	1	-	-	-	つくば市		
4	-	10	-	11	6	-	-	1	-	ひたちなか市		
4	-	10	-	4	9	-	-	1	-	鹿嶋市		
1	-	2	1	3	2	-	-	-	-	潮来市		
-	-	2	-	5	3	-	-	-	-	守谷市		
26	-	109	33	127	107	3	-	10	2	郡 計		
2	-	17	2	8	17	3	-	1	-	東茨城郡		
1	-	2	2	3	3	-	-	1	-	茨城町		
1	-	1	-	2	9	-	-	-	-	小川町		
-	-	8	-	2	3	-	-	-	-	美野町		
-	-	1	-	1	1	3	-	-	-	内原町		
-	-	1	-	-	-	-	-	-	-	常北町		
-	-	3	-	-	-	-	-	-	-	桂村		
-	-	-	-	-	-	-	-	-	-	御前山村		
-	-	1	-	-	1	-	-	-	-	大洗町		
1	-	4	-	6	2	-	-	-	-	西茨城郡		
1	-	2	-	1	2	-	-	-	-	友部町		
-	-	1	-	3	-	-	-	-	-	岩間町		
-	-	-	-	-	-	-	-	-	-	七会村		
-	-	1	-	2	-	-	-	-	-	岩瀬町		
2	-	16	8	14	12	-	-	1	-	那珂郡		
1	-	-	-	5	5	-	-	-	-	東海村		
-	-	8	3	2	5	-	-	1	-	那珂町		
1	-	4	-	-	-	-	-	-	-	瓜連町		
-	-	4	4	4	2	-	-	-	-	大宮町		
-	-	-	-	1	-	-	-	-	-	大山方町		
-	-	-	1	2	-	-	-	-	-	美和村		
-	-	-	-	-	-	-	-	-	-	緒川村		
-	-	2	2	7	1	-	-	-	-	久慈郡		
-	-	-	-	2	-	-	-	-	-	金砂郷町		
-	-	-	-	1	-	-	-	-	-	水府村		
-	-	2	-	-	-	-	-	-	-	水里村		
-	-	-	2	4	1	-	-	-	-	大子町		

第40 - 1表 進路別卒業者数 (2 - 2)

市町村別	計		高等学校等進学者 (A)		専修学校 (高等課程) 進学者 (B)		専修学校 (一般課程) 等入学者 (C)		
	男	女	男	女	男	女	男	女	
多賀郡	179	94	85	92	85	-	-	-	-
十王町	179	94	85	92	85	-	-	-	-
鹿島郡	1,568	856	712	819	684	1	3	2	1
旭村	141	88	53	83	51	-	-	1	-
銚田町	322	185	137	178	136	1	-	-	-
大洋村	128	65	63	64	60	-	-	-	-
大神栖町	529	276	253	265	237	-	3	1	1
波崎町	448	242	206	229	200	-	-	-	-
行方郡	578	309	269	299	263	-	3	-	1
麻生町	219	117	102	114	99	-	2	-	1
北浦町	176	93	83	90	80	-	1	-	-
玉造町	183	99	84	95	84	-	-	-	-
稲敷郡	1,748	938	810	897	790	5	-	-	-
江戸崎町	243	137	106	129	100	-	-	-	-
美浦村	199	108	91	103	87	2	-	-	-
阿見町	504	262	242	251	234	1	-	-	-
新利根町	277	150	127	149	126	-	-	-	-
新河内町	144	75	69	69	69	2	-	-	-
河内川村	140	88	52	84	51	-	-	-	-
東川村	82	45	37	44	37	-	-	-	-
東川村	159	73	86	68	86	-	-	-	-
新治郡	1,096	552	544	531	534	3	1	1	2
霞ヶ浦町	198	106	92	105	89	1	1	-	2
玉里村	86	38	48	34	45	-	-	-	-
八郷町	400	204	196	197	193	1	-	-	-
千代田町	303	146	157	138	156	1	-	-	-
新治村	109	58	51	57	51	-	-	1	-
筑波郡	456	229	227	216	222	3	1	-	-
伊奈町	287	144	143	132	140	3	-	-	-
谷和原村	169	85	84	84	82	-	1	-	-
真壁郡	948	510	438	487	433	3	1	-	1
関城町	205	110	95	103	94	1	-	-	1
明野町	223	114	109	111	109	1	-	-	-
真壁町	241	129	112	126	111	-	-	-	-
大和村	102	54	48	52	48	-	-	-	-
協和町	177	103	74	95	71	1	1	-	-
結城郡	695	358	337	344	324	-	-	-	1
八千代町	293	155	138	147	135	-	-	-	-
千代川村	117	62	55	61	55	-	-	-	-
石下町	285	141	144	136	134	-	-	-	1
猿島郡	1,789	948	841	906	820	3	-	2	-
総和町	566	309	257	298	249	-	-	-	-
五霞町	164	85	79	83	79	-	-	-	-
三和町	587	301	286	284	276	1	-	2	-
猿島町	197	103	94	98	92	-	-	-	-
猿境町	275	150	125	143	124	2	-	-	-
北相馬郡	681	338	343	334	338	1	1	-	1
藤代町	445	213	232	212	229	-	1	-	-
利根町	236	125	111	122	109	1	-	-	1
国立	155	78	77	77	76	-	-	-	-

中 学 校

公共職業能力開発 施設等入学者(D)		就 職 者		左記以外の者		死亡・不詳		左記(A)(B)(C)(D)のうち 就職している者(再掲)		市 町 村 別		
男	女	男	女	男	女	男	女	男	女			
-	-	2	-	-	-	-	-	-	-	多	賀	郡
-	-	2	-	-	-	-	-	-	-	十	王	町
5	-	8	4	21	20	-	-	1	-	鹿	島	郡
-	-	1	-	3	2	-	-	-	-	旭	村	村
1	-	1	-	4	1	-	-	1	-	銚	田	町
-	-	-	-	1	3	-	-	-	-	大	洋	村
1	-	3	2	6	10	-	-	-	-	神	栖	町
3	-	3	2	7	4	-	-	-	-	波	崎	町
1	-	5	1	4	1	-	-	1	-	行	方	郡
1	-	1	-	1	-	-	-	-	-	麻	生	町
-	-	-	1	3	1	-	-	-	-	北	浦	町
-	-	4	-	-	-	-	-	1	-	玉	造	町
-	-	17	2	19	18	-	-	2	-	稲	敷	郡
-	-	7	-	1	6	-	-	1	-	江	戸	町
-	-	-	-	3	4	-	-	-	-	美	浦	村
-	-	2	2	8	6	-	-	1	-	阿	見	町
-	-	-	-	1	1	-	-	-	-	荳	崎	町
-	-	2	-	2	-	-	-	-	-	新	利	根
-	-	3	-	1	1	-	-	-	-	河	内	町
-	-	-	-	1	-	-	-	-	-	桜	川	村
-	-	3	-	2	-	-	-	-	-	東		町
1	-	4	2	12	5	-	-	-	-	新	治	郡
-	-	-	-	-	-	-	-	-	-	霞	ヶ	浦
-	-	1	-	3	3	-	-	-	-	玉	里	村
-	-	2	1	4	2	-	-	-	-	五	八	郷
1	-	1	1	5	-	-	-	-	-	千	代	田
-	-	-	-	-	-	-	-	-	-	新	治	村
-	-	6	1	4	3	-	-	-	-	筑	波	郡
-	-	5	1	4	2	-	-	-	-	伊	奈	町
-	-	1	-	-	1	-	-	-	-	谷	和	原
3	-	7	2	10	1	-	-	-	-	真	壁	郡
-	-	3	-	3	-	-	-	-	-	関	城	町
-	-	2	-	-	-	-	-	-	-	明	野	町
2	-	1	-	-	1	-	-	-	-	真	壁	町
-	-	-	-	2	-	-	-	-	-	大	和	村
1	-	1	2	5	-	-	-	-	-	協	和	町
2	-	7	4	5	8	-	-	3	2	結	城	郡
2	-	3	1	3	2	-	-	3	2	八	千	代
-	-	-	-	1	-	-	-	-	-	千	代	川
-	-	4	3	1	6	-	-	-	-	石	下	町
9	-	13	4	15	17	-	-	-	-	猿	島	郡
2	-	6	2	3	6	-	-	-	-	総	和	町
1	-	-	-	1	-	-	-	-	-	五	霞	町
3	-	5	1	6	9	-	-	-	-	三	和	町
2	-	1	-	2	2	-	-	-	-	猿	島	町
1	-	1	1	3	-	-	-	-	-	境		町
-	-	1	1	2	2	-	-	1	-	北	相	馬
-	-	-	1	1	1	-	-	-	-	藤	代	町
-	-	1	-	1	1	-	-	1	-	利	根	町
-	-	-	-	1	1	-	-	-	-	国		立

第40-2表 中学校卒業者の進学状況

市町村別	卒業者数			高等学校等進学者数			高等学校等進学率(%)	
	計	男	女	計	男	女	平成14年度	平成13年度
県計	34,998	18,157	16,841	33,902	17,444	16,458	96.9	96.5
市計	20,471	10,585	9,886	19,832	10,165	9,667	96.9	96.7
郡計	14,527	7,572	6,955	14,070	7,279	6,791	96.9	96.3
水戸市	2,661	1,370	1,291	2,552	1,300	1,252	95.9	95.8
日立市	2,048	1,010	1,038	1,991	970	1,021	97.2	96.3
土浦市	1,493	777	716	1,426	732	694	95.5	96.2
古河市	624	339	285	602	323	279	96.5	96.0
石岡市	597	310	287	570	292	278	95.5	94.7
下館市	734	386	348	708	367	341	96.5	97.9
結城市	646	337	309	619	319	300	95.8	94.1
龍ヶ崎市	1,000	512	488	975	499	476	97.5	97.1
下妻市	440	235	205	419	220	199	95.2	97.5
水海道市	423	213	210	413	207	206	97.6	97.8
常陸太田市	554	293	261	545	287	258	98.4	99.6
高萩市	459	252	207	446	245	201	97.2	97.1
北茨城市	664	335	329	631	313	318	95.0	95.0
笠間市	347	165	182	342	161	181	98.6	97.2
取手市	1,007	547	460	977	526	451	97.0	97.6
岩井市	483	255	228	474	248	226	98.1	96.2
牛久市	768	406	362	749	395	354	97.5	97.1
つくば市	1,947	958	989	1,909	942	967	98.0	98.1
ひたちなか市	1,634	815	819	1,596	784	812	97.7	96.8
鹿嶋市	869	476	393	839	458	381	96.5	96.3
潮来市	422	248	174	410	240	170	97.2	96.0
守谷市	651	346	305	639	337	302	98.2	98.4
東茨城郡	1,683	858	825	1,630	827	803	96.9	96.2
茨城町	438	238	200	425	232	193	97.0	95.2
小川町	249	119	130	236	115	121	94.8	95.5
美野里町	290	148	142	275	137	138	94.8	94.1
内原町	166	88	78	160	83	77	96.4	95.0
常北町	171	78	93	170	77	93	99.4	99.0
桂村	100	50	50	97	47	50	97.0	100.0
御前山村	57	22	35	57	22	35	100.0	96.4
大洗町	212	115	97	210	114	96	99.1	98.3
西茨城郡	900	439	461	883	427	456	98.1	97.1
友部町	410	196	214	401	192	209	97.8	96.5
岩間町	197	91	106	192	86	106	97.5	97.2
七会村	28	17	11	28	17	11	100.0	97.0
岩瀬町	265	135	130	262	132	130	98.9	97.8
那珂郡	1,627	837	790	1,572	803	769	96.6	97.4
東海村	348	185	163	337	179	158	96.8	99.1
那珂町	603	296	307	584	286	298	96.8	95.6
瓜連町	129	65	64	124	60	64	96.1	98.5
大宮町	325	177	148	309	167	142	95.1	97.8
山方町	93	45	48	92	44	48	98.9	99.1
美和村	62	36	26	59	34	25	95.2	96.4
緒川村	67	33	34	67	33	34	100.0	100.0
久慈郡	579	306	273	567	297	270	97.9	96.2
金砂郷町	144	72	72	142	70	72	98.6	98.6
水府村	74	42	32	73	41	32	98.6	90.1
里美村	60	34	26	58	32	26	96.7	95.6
大子町	301	158	143	294	154	140	97.7	96.6

中 学 校

市 町 村 別	卒 業 者 数			高等学校等進学者数			高等学校等進学率(%)	
	計	男	女	計	男	女	平成14年度	平成13年度
多 賀 郡	179	94	85	177	92	85	98.9	98.9
十 王 町	179	94	85	177	92	85	98.9	98.9
鹿 島 郡	1,568	856	712	1,503	819	684	95.9	95.5
旭 村	141	88	53	134	83	51	95.0	95.9
銚 田 町	322	185	137	314	178	136	97.5	96.8
大 洋 村	128	65	63	124	64	60	96.9	97.8
神 栖 町	529	276	253	502	265	237	94.9	93.9
波 崎 町	448	242	206	429	229	200	95.8	95.5
行 方 郡	578	309	269	562	299	263	97.2	95.8
麻 生 町	219	117	102	213	114	99	97.3	94.8
北 浦 町	176	93	83	170	90	80	96.6	95.8
玉 造 町	183	99	84	179	95	84	97.8	96.7
稻 敷 郡	1,748	938	810	1,687	897	790	96.5	96.0
江 戸 崎 町	243	137	106	229	129	100	94.2	90.5
美 浦 村	199	108	91	190	103	87	95.5	94.6
阿 見 町	504	262	242	485	251	234	96.2	96.7
荃 崎 町	277	150	127	275	149	126	99.3	98.0
新 利 根 町	144	75	69	138	69	69	95.8	94.9
河 内 町	140	88	52	135	84	51	96.4	97.5
桜 川 村	82	45	37	81	44	37	98.8	99.0
東 町	159	73	86	154	68	86	96.9	98.1
新 治 郡	1,096	552	544	1,065	531	534	97.2	96.8
新 霞ヶ 浦 町	198	106	92	194	105	89	98.0	99.1
玉 里 村	86	38	48	79	34	45	91.9	93.1
八 郷 町	400	204	196	390	197	193	97.5	96.3
千 代 田 町	303	146	157	294	138	156	97.0	96.6
新 治 村	109	58	51	108	57	51	99.1	98.0
筑 波 郡	456	229	227	438	216	222	96.1	96.4
伊 奈 町	287	144	143	272	132	140	94.8	97.3
谷 和 原 村	169	85	84	166	84	82	98.2	94.8
真 壁 郡	948	510	438	920	487	433	97.0	96.2
関 城 町	205	110	95	197	103	94	96.1	96.7
明 野 町	223	114	109	220	111	109	98.7	95.9
真 壁 町	241	129	112	237	126	111	98.3	97.6
大 和 村	102	54	48	100	52	48	98.0	97.1
協 和 町	177	103	74	166	95	71	93.8	94.1
結 城 郡	695	358	337	668	344	324	96.1	97.3
八 千 代 町	293	155	138	282	147	135	96.2	98.5
千 代 川 村	117	62	55	116	61	55	99.1	97.5
石 下 町	285	141	144	270	136	134	94.7	95.7
猿 島 郡	1,789	948	841	1,726	906	820	96.5	94.9
総 和 町	566	309	257	547	298	249	96.6	96.6
五 霞 町	164	85	79	162	83	79	98.8	97.1
三 和 町	587	301	286	560	284	276	95.4	93.2
猿 島 町	197	103	94	190	98	92	96.4	92.9
境 町	275	150	125	267	143	124	97.1	94.9
北 相 馬 郡	681	338	343	672	334	338	98.7	97.5
藤 代 町	445	213	232	441	212	229	99.1	97.4
利 根 町	236	125	111	231	122	109	97.9	97.7

第41表 入学志願者数（2 - 1）

市町村別	計	高等学校（本定）					計
		男	女	全日制			
				計	男	女	
平成13年度	35,059	17,684	17,375	34,223	17,084	17,139	397
平成14年度	33,836	17,433	16,403	33,002	16,876	16,126	413
公立	32,757	16,876	15,881	31,926	16,321	15,605	410
私立	1,079	557	522	1,076	555	521	3
市計	19,807	10,177	9,630	19,275	9,822	9,453	284
水戸市	2,567	1,310	1,257	2,456	1,236	1,220	85
日立市	1,992	974	1,018	1,923	926	997	46
土浦市	1,422	733	689	1,397	720	677	19
古河市	596	322	274	586	314	272	3
石岡市	565	290	275	550	279	271	10
下館市	701	367	334	680	354	326	8
結城市	631	327	304	618	316	302	4
龍ヶ崎市	978	505	473	950	484	466	19
下妻市	419	220	199	412	214	198	3
水海道市	410	207	203	401	203	198	4
常陸太田市	536	282	254	507	261	246	15
高萩市	439	239	200	424	226	198	7
北茨城市	636	316	320	617	305	312	4
笠間市	339	158	181	324	146	178	6
取手市	976	527	449	961	517	444	6
岩井市	466	242	224	456	237	219	4
牛久市	747	397	350	739	394	345	3
つくば市	1,908	940	968	1,883	928	955	6
ひたちなか市	1,597	787	810	1,527	742	785	24
鹿嶋市	838	457	381	830	451	379	5
潮来市	411	241	170	408	238	170	2
守谷市	633	336	297	626	331	295	1
郡計	14,029	7,256	6,773	13,727	7,054	6,673	129
東茨城郡	1,631	825	806	1,586	800	786	17
茨城町	419	229	190	402	218	184	10
小川町	242	116	126	237	115	122	-
美野里町	274	136	138	265	130	135	3
内原町	163	85	78	160	83	77	2
常北町	169	76	93	166	74	92	-
桂村	97	47	50	95	47	48	1
御前山村	57	22	35	56	21	35	-
大洗町	210	114	96	205	112	93	1
西茨城郡	880	428	452	859	412	447	13
友部町	395	189	206	386	183	203	6
岩間町	193	87	106	188	83	105	3
七会村	28	17	11	26	15	11	-
岩瀬町	264	135	129	259	131	128	4
那珂郡	1,568	799	769	1,501	753	748	34
東海村	341	183	158	326	171	155	6
那珂町	577	280	297	539	256	283	23
瓜連町	122	59	63	117	56	61	2
大宮町	310	166	144	305	163	142	2
山方町	92	44	48	90	42	48	1
美和村	59	34	25	59	34	25	-
緒川村	67	33	34	65	31	34	-
久慈郡	566	295	271	551	283	268	6
金砂郷町	144	72	72	137	65	72	2
水府村	73	41	32	67	38	29	4
里美村	58	32	26	58	32	26	-
大子町	291	150	141	289	148	141	-

中 学 校

科)		高 等 専 門 学 校			盲・聾・養護学校高等部(本科)			市 町 村 別		
時	制	計	男	女	計	男	女	計	男	女
男	女									
251	146	279	242	37	160	107	53	平成13年度		
248	165	268	224	44	153	85	68	平成14年度		
246	164	268	224	44	153	85	68	公立		
2	1	-	-	-	-	-	-	私立		
169	115	160	137	23	88	49	39	市 計		
52	33	18	17	1	8	5	3	水戸市		
32	14	18	14	4	5	2	3	日立市		
9	10	1	1	-	5	3	2	土浦市		
1	2	2	2	-	5	5	-	古河市		
8	2	3	2	1	2	1	1	石岡市		
4	4	6	6	-	7	3	4	下館市		
2	2	8	8	-	1	1	-	結城市		
12	7	6	6	-	3	3	-	龍ヶ崎市		
3	-	1	1	-	3	2	1	下妻市		
1	3	2	1	1	3	2	1	水海道市		
10	5	12	11	1	2	-	2	常陸太田市		
6	1	7	6	1	1	1	-	高萩市		
2	2	10	7	3	5	2	3	北茨城		
5	1	9	7	2	-	-	-	笠間市		
5	1	-	-	-	9	5	4	取手市		
1	3	4	3	1	2	1	1	岩井市		
-	3	2	2	-	3	1	2	牛久市		
2	4	9	6	3	10	4	6	つくば市		
8	16	38	33	5	8	4	4	ひたちなか市		
3	2	2	2	-	1	1	-	鹿嶋市		
2	-	-	-	-	1	1	-	潮来市		
1	-	2	2	-	4	2	2	守谷市		
79	50	108	87	21	65	36	29	郡 計		
9	8	15	13	2	13	3	10	東茨城郡		
7	3	3	3	-	4	1	3	茨城町		
-	-	1	1	-	4	-	4	茨城川町		
1	2	4	3	1	2	2	-	美野里町		
1	1	1	1	-	-	-	-	内原町		
-	-	3	2	1	-	-	-	常北町		
-	1	-	-	-	1	-	1	桂村		
-	-	1	1	-	-	-	-	御前山村		
-	1	2	2	-	2	-	2	大洗町		
9	4	3	3	-	5	4	1	西茨城郡		
4	2	1	1	-	2	1	1	友部町		
2	1	-	-	-	2	2	-	岩間町		
-	-	1	1	-	1	1	-	七会村		
3	1	1	1	-	-	-	-	岩瀬町		
19	15	28	24	4	5	3	2	那珂郡		
6	-	6	4	2	3	2	1	東珂海村		
10	13	14	13	1	1	1	-	那珂珂連町		
1	1	3	2	1	-	-	-	瓜山町		
1	1	2	2	-	1	-	1	大宮町		
1	-	1	1	-	-	-	-	山方町		
-	-	-	-	-	-	-	-	美和村		
-	-	2	2	-	-	-	-	緒川村		
4	2	6	5	1	3	3	-	久慈郡		
2	-	2	2	-	3	3	-	金砂郷町		
2	2	2	1	1	-	-	-	水府村		
-	-	-	-	-	-	-	-	里美村		
-	-	2	2	-	-	-	-	大子町		

第41表 入学志願者数(2-2)

市町村別	計			高 等 学 校			(本 定
				全 日 制		計	
	男	女	計	男	女		
多賀郡	172	87	85	167	82	85	2
十王町	172	87	85	167	82	85	2
鹿島郡	1,494	812	682	1,458	788	670	20
旭村	131	80	51	125	78	47	5
銚田町	311	176	135	303	171	132	4
大洋村	123	63	60	122	62	60	-
大神栖町	500	265	235	490	256	234	7
波崎町	429	228	201	418	221	197	4
行方郡	566	302	264	554	294	260	4
麻生町	213	114	99	209	111	98	1
北浦町	174	93	81	171	91	80	1
玉造町	179	95	84	174	92	82	2
稲敷郡	1,691	904	787	1,675	895	780	10
江戸崎町	226	126	100	226	126	100	-
美浦村	199	108	91	199	108	91	-
阿見町	488	255	233	480	249	231	4
荳崎町	269	147	122	268	146	122	-
新利根町	138	69	69	136	68	68	1
河内町	135	84	51	135	84	51	-
桜川村	81	44	37	80	43	37	1
東町	155	71	84	151	71	80	4
新治郡	1,055	526	529	1,026	503	523	9
霞ヶ浦町	191	105	86	189	104	85	1
玉里村	79	34	45	77	32	45	1
八郷町	387	195	192	376	186	190	-
千代田町	291	136	155	278	125	153	6
新治村	107	56	51	106	56	50	1
筑波郡	438	216	222	433	214	219	1
伊奈町	271	132	139	267	130	137	-
谷和原村	167	84	83	166	84	82	1
真壁郡	927	493	434	922	491	431	-
関城町	196	102	94	195	102	93	-
明野町	220	111	109	220	111	109	-
真壁町	235	125	110	234	125	109	-
大和村	100	52	48	99	51	48	-
協和町	176	103	73	174	102	72	-
結城郡	661	341	320	656	338	318	2
八千代町	277	145	132	273	142	131	2
千代川村	115	60	55	114	60	54	-
石下町	269	136	133	269	136	133	-
猿島郡	1,710	895	815	1,674	870	804	9
総和町	538	291	247	521	278	243	1
五霞町	161	82	79	158	80	78	3
三和町	560	284	276	551	278	273	2
猿島町	189	97	92	184	93	91	3
境町	262	141	121	260	141	119	-
北相馬郡	670	333	337	665	331	334	2
藤代町	439	211	228	436	210	226	1
利根町	231	122	109	229	121	108	1
国立	151	75	76	150	75	75	1

中 学 校

科)		高 等 専 門 学 校			盲・聾・養護学校高等部(本科)			市 町 村 別		
時	制	計	男	女	計	男	女	計	男	女
男	女									
2	-	2	2	-	1	1	-	多	賀	郡
2	-	2	2	-	1	1	-	十	王	町
13	7	11	8	3	5	3	2	鹿	島	郡
2	3	1	-	1	-	-	-	旭		村
2	2	4	3	1	-	-	-	銚	田	町
-	-	1	1	-	-	-	-	大	洋	村
6	1	2	2	-	1	1	-	神	栖	町
3	1	3	2	1	4	2	2	波	崎	町
1	3	4	3	1	4	4	-	行	方	郡
-	1	3	3	-	-	-	-	麻	生	町
-	1	-	-	-	2	2	-	北	浦	町
1	1	1	-	1	2	2	-	玉	造	町
5	5	4	2	2	2	2	-	稲	敷	郡
-	-	-	-	-	-	-	-	江	戸	崎
-	-	-	-	-	-	-	-	美	浦	村
4	-	3	1	2	1	1	-	阿	見	町
-	-	-	-	-	1	1	-	荳	崎	町
-	1	1	1	-	-	-	-	新	利	根
-	-	-	-	-	-	-	-	河	内	町
1	-	-	-	-	-	-	-	桜	川	村
-	4	-	-	-	-	-	-	東		町
7	2	12	10	2	8	6	2	新	治	郡
-	1	-	-	-	1	1	-	霞	ヶ	浦
1	-	1	1	-	-	-	-	玉	里	村
-	-	9	7	2	2	2	-	八	郷	町
6	-	2	2	-	5	3	2	千	代	田
-	1	-	-	-	-	-	-	新	治	村
-	1	1	1	-	3	1	2	筑	波	郡
-	-	1	1	-	3	1	2	伊	奈	町
-	1	-	-	-	-	-	-	谷	和	原
-	-	3	2	1	2	-	2	真	壁	郡
-	-	1	-	1	-	-	-	関	城	町
-	-	-	-	-	-	-	-	明	野	町
-	-	-	-	-	1	-	1	真	壁	町
-	-	1	1	-	-	-	-	大	和	村
-	-	1	1	-	1	-	1	協	和	町
2	-	3	1	2	-	-	-	結	城	郡
2	-	2	1	1	-	-	-	八	千	代
-	-	1	-	1	-	-	-	千	代	川
-	-	-	-	-	-	-	-	石	下	町
7	2	15	13	2	12	5	7	猿	島	郡
1	-	11	10	1	5	2	3	総	和	町
2	1	-	-	-	-	-	-	五	霞	町
2	-	4	3	1	3	1	2	三	和	町
2	1	-	-	-	2	2	-	猿	島	町
-	-	-	-	-	2	-	2	境		町
1	1	1	-	1	2	1	1	北	相	馬
-	1	-	-	-	2	1	1	藤	代	町
1	-	1	-	1	-	-	-	利	根	町
-	1	-	-	-	-	-	-	国		立

第42表 産業別就職者数(3-1)

市町村別	計	男		女		第1次	
		県外	県外	計	県外		
平成13年度	350	271	35	79	5	6	-
平成14年度	301	233	29	68	10	10	1
公立	300	232	28	68	10	10	1
私立	1	1	1	-	-	-	-
市計	147	114	17	33	5	4	1
水戸市	18	14	1	4	-	-	-
日立市	16	15	1	1	-	-	-
土浦市	10	8	2	2	-	1	-
古河市	7	5	1	2	2	1	1
石岡市	8	6	-	2	-	-	-
下館市	6	5	1	1	-	-	-
結城市	7	5	-	2	1	-	-
龍ヶ崎市	5	3	2	2	1	-	-
下妻市	4	1	-	3	-	1	-
水海道市	3	1	-	2	-	-	-
常陸太田市	4	4	1	-	-	-	-
高萩市	6	3	-	3	-	-	-
北茨城市	13	8	1	5	1	1	-
笠間市	-	-	-	-	-	-	-
取手市	5	5	2	-	-	-	-
岩井市	2	1	-	1	-	-	-
牛久市	2	2	-	-	-	-	-
つくば市	4	2	-	2	-	-	-
ひたちなか市	11	11	2	-	-	-	-
鹿嶋市	11	11	2	-	-	-	-
潮来市	3	2	1	1	-	-	-
守谷市	2	2	-	-	-	-	-
郡計	154	119	12	35	5	6	-
東茨城郡	20	18	4	2	-	-	-
茨城町	5	3	2	2	-	-	-
小川町	1	1	-	-	-	-	-
美野里町	8	8	2	-	-	-	-
内原町	1	1	-	-	-	-	-
常北町	1	1	-	-	-	-	-
桂村	3	3	-	-	-	-	-
御前山村	-	-	-	-	-	-	-
大洗町	1	1	-	-	-	-	-
西茨城郡	4	4	-	-	-	-	-
友部町	2	2	-	-	-	-	-
岩間町	1	1	-	-	-	-	-
七会村	-	-	-	-	-	-	-
岩瀬町	1	1	-	-	-	-	-
那珂郡	25	17	2	8	2	-	-
東海村	-	-	-	-	-	-	-
那珂町	12	9	1	3	1	-	-
瓜連町	4	4	1	-	-	-	-
大宮町	8	4	-	4	1	-	-
大山町	-	-	-	-	-	-	-
美和村	1	-	-	1	-	-	-
緒川村	-	-	-	-	-	-	-
久慈郡	4	2	1	2	-	-	-
金砂郷町	-	-	-	-	-	-	-
水府村	-	-	-	-	-	-	-
里美村	2	2	1	-	-	-	-
大子町	2	-	-	2	-	-	-

中 学 校

産 業		第 2 次 産 業				第 3 次産業		市 町 村 別
男	県 外	計	県 外	男	県 外	計		
5	-	205	11	180	9	133	平成13年度	
10	1	153	9	137	8	126	平成14年度	
10	1	153	9	137	8	125	公立	
-	-	-	-	-	-	1	私立	
4	1	77	4	69	3	60	市 計	
-	-	11	-	10	-	7	水戸市	
-	-	13	-	12	-	2	日立市	
1	-	2	-	2	-	7	土浦市	
1	1	1	-	1	-	5	古河市	
-	-	6	-	4	-	1	石岡市	
-	-	3	-	3	-	3	下館市	
-	-	6	1	5	-	1	結城市	
-	-	1	-	1	-	4	龍ヶ崎市	
1	-	-	-	-	-	3	下妻市	
-	-	-	-	-	-	3	水海道市	
-	-	2	-	2	-	2	常陸太田市	
-	-	5	-	3	-	1	高萩市	
1	-	4	-	4	-	5	北茨城	
-	-	-	-	-	-	-	笠間市	
-	-	5	2	5	2	-	取手市	
-	-	1	-	1	-	1	岩井市	
-	-	1	-	1	-	1	牛久市	
-	-	1	-	1	-	3	つくば市	
-	-	6	-	6	-	4	ひたちなか市	
-	-	5	-	5	-	6	鹿嶋市	
-	-	2	1	1	1	1	潮来市	
-	-	2	-	2	-	-	守谷市	
6	-	76	5	68	5	66	郡 計	
-	-	9	1	9	1	11	東茨城郡	
-	-	1	-	1	-	4	茨城町	
-	-	-	-	-	-	1	茨城小川町	
-	-	4	1	4	1	4	美野里町	
-	-	1	-	1	-	-	内原町	
-	-	1	-	1	-	-	常北町	
-	-	2	-	2	-	1	桂村	
-	-	-	-	-	-	-	御前山村	
-	-	-	-	-	-	1	大洗町	
-	-	1	-	1	-	3	西茨城郡	
-	-	-	-	-	-	2	友部町	
-	-	-	-	-	-	1	岩間町	
-	-	-	-	-	-	-	七会村	
-	-	1	-	1	-	-	岩瀬町	
-	-	14	1	14	1	11	那珂郡	
-	-	-	-	-	-	-	珂海村	
-	-	6	-	6	-	6	那珂町	
-	-	4	1	4	1	-	瓜連町	
-	-	4	-	4	-	4	大宮町	
-	-	-	-	-	-	-	山方町	
-	-	-	-	-	-	1	美和村	
-	-	-	-	-	-	-	緒川村	
-	-	3	1	2	1	-	久慈郡	
-	-	-	-	-	-	-	金砂郷町	
-	-	-	-	-	-	-	水府村	
-	-	2	1	2	1	-	水里村	
-	-	1	-	-	-	-	大子町	

第42表 産業別就職者数(3-2)

市町村別	第3次産業			左記以外・不詳			
	県外	男	県外	計	男		
					県外	男	県外
平成13年度	27	81	24	6	2	5	2
平成14年度	27	79	19	12	2	7	1
公立	26	78	18	12	2	7	1
私立	1	1	1	-	-	-	-
市計	15	37	12	6	2	4	1
水戸市	1	4	1	-	-	-	-
日立市	1	2	1	1	-	1	-
土浦市	2	5	2	-	-	-	-
古河市	2	3	-	-	-	-	-
石岡市	-	1	-	1	-	1	-
下館市	1	2	1	-	-	-	-
結城市	-	-	-	-	-	-	-
龍ヶ崎	3	2	2	-	-	-	-
下妻市	-	-	-	-	-	-	-
水海道	-	1	-	-	-	-	-
常陸太田	1	2	1	-	-	-	-
高萩市	-	-	-	-	-	-	-
北茨城	1	2	1	3	1	1	-
笠間市	-	-	-	-	-	-	-
取手市	-	-	-	-	-	-	-
岩井市	-	-	-	-	-	-	-
牛久市	-	1	-	-	-	-	-
つくば	-	1	-	-	-	-	-
ひたちなか	1	4	1	1	1	1	1
鹿嶋市	2	6	2	-	-	-	-
潮来市	-	1	-	-	-	-	-
守谷市	-	-	-	-	-	-	-
郡計	12	42	7	6	-	3	-
東茨城郡	3	9	3	-	-	-	-
茨城町	2	2	2	-	-	-	-
小川町	-	1	-	-	-	-	-
美野里町	1	4	1	-	-	-	-
内原町	-	-	-	-	-	-	-
常北町	-	-	-	-	-	-	-
桂村	-	1	-	-	-	-	-
御前山村	-	-	-	-	-	-	-
大洗町	-	1	-	-	-	-	-
西茨城郡	-	3	-	-	-	-	-
友部町	-	2	-	-	-	-	-
岩間町	-	1	-	-	-	-	-
七会村	-	-	-	-	-	-	-
岩瀬町	-	-	-	-	-	-	-
那珂郡	3	3	1	-	-	-	-
東那珂村	-	-	-	-	-	-	-
那珂町	2	3	1	-	-	-	-
瓜連町	-	-	-	-	-	-	-
大山宮町	1	-	-	-	-	-	-
山方町	-	-	-	-	-	-	-
美和村	-	-	-	-	-	-	-
緒川村	-	-	-	-	-	-	-
久慈郡	-	-	-	1	-	-	-
金砂郷	-	-	-	-	-	-	-
水府村	-	-	-	-	-	-	-
里美村	-	-	-	-	-	-	-
大子町	-	-	-	1	-	-	-

中 学 校

市 町 村 別	計	第 1 次 産 業					
		男		女		計	県 外
			県 外		県 外		
多 賀 郡	2	2	-	-	-	-	
十 王 町	2	2	-	-	-	-	
鹿 島 郡	13	9	1	4	4	-	
旭 村	1	1	-	-	-	-	
鉾 田 町	2	2	-	-	2	-	
大 洋 村	-	-	-	-	-	-	
神 栖 町	5	3	-	2	-	-	
波 崎 町	5	3	1	2	2	-	
行 方 郡	7	6	-	1	1	-	
麻 生 町	1	1	-	-	-	-	
北 浦 町	1	-	-	1	1	-	
玉 造 町	5	5	-	-	1	-	
稻 敷 郡	21	19	3	2	-	-	
江 戸 崎 町	8	8	1	-	-	-	
美 浦 村	-	-	-	-	-	-	
阿 見 町	5	3	1	2	-	-	
新 利 根 町	-	-	-	-	-	-	
河 内 町	2	2	-	-	-	-	
桜 川 村	3	3	-	-	-	-	
東 川 村	-	-	-	-	-	-	
東 川 町	3	3	1	-	-	-	
新 治 郡	6	4	-	2	1	-	
新 ヶ 浦 町	-	-	-	-	-	-	
霞 里 村	1	1	-	-	-	-	
八 郷 町	3	2	-	1	-	-	
千 代 田 町	2	1	-	1	1	-	
新 治 村	-	-	-	-	-	-	
筑 波 郡	7	6	-	1	-	-	
伊 奈 町	6	5	-	1	-	-	
谷 和 原 村	1	1	-	-	-	-	
真 壁 郡	9	7	-	2	-	-	
関 城 町	3	3	-	-	-	-	
明 野 町	2	2	-	-	-	-	
真 壁 町	1	1	-	-	-	-	
大 和 村	-	-	-	-	-	-	
協 和 町	3	1	-	2	-	-	
結 城 郡	16	10	-	6	1	-	
八 千 代 町	9	6	-	3	-	-	
石 代 川 村	-	-	-	-	-	-	
石 下 町	7	4	-	3	1	-	
猿 島 郡	17	13	1	4	-	1	
総 和 町	8	6	1	2	-	-	
五 霞 町	-	-	-	-	-	-	
三 和 町	6	5	-	1	-	-	
猿 島 町	1	1	-	-	1	-	
境 町	2	1	-	1	-	-	
北 相 馬 郡	3	2	-	1	-	-	
藤 代 町	1	-	-	1	-	-	
利 根 町	2	2	-	-	-	-	
国 立	-	-	-	-	-	-	

第42表 産業別就職者数(3-3)

市町村別	第1次産業		第2次産業				第
	男	県外	計	県外	男	県外	計
多賀郡	-	-	2	-	2	-	-
十王町	-	-	2	-	2	-	-
鹿島郡	4	-	4	-	3	-	5
旭村	-	-	-	-	-	-	1
銚田町	2	-	-	-	-	-	-
大田洋村	-	-	-	-	-	-	-
大神栖町	-	-	4	-	3	-	1
波崎町	2	-	-	-	-	-	3
行方郡	1	-	1	-	1	-	5
麻生町	-	-	1	-	1	-	-
北浦町	-	-	-	-	-	-	1
玉造町	1	-	-	-	-	-	4
稲敷郡	-	-	16	1	14	1	5
江戸崎町	-	-	5	-	5	-	3
美浦村	-	-	-	-	-	-	-
阿見町	-	-	4	-	2	-	1
新利根町	-	-	-	-	-	-	-
新河内町	-	-	2	-	2	-	-
桜川村	-	-	2	-	2	-	1
東町	-	-	3	1	3	1	-
新治郡	-	-	4	-	3	-	2
霞ヶ浦町	-	-	-	-	-	-	-
玉里村	-	-	-	-	-	-	1
八千代郷	-	-	3	-	2	-	-
新代田町	-	-	1	-	1	-	1
新治村	-	-	-	-	-	-	-
筑波郡	-	-	5	-	5	-	2
伊奈町	-	-	4	-	4	-	2
谷和原村	-	-	1	-	1	-	-
真壁郡	-	-	7	-	5	-	2
関城町	-	-	1	-	1	-	2
明野町	-	-	2	-	2	-	-
真壁町	-	-	1	-	1	-	-
大和村	-	-	-	-	-	-	-
協和町	-	-	3	-	1	-	-
結城郡	-	-	2	-	1	-	9
八千代町	-	-	2	-	1	-	2
千代川村	-	-	-	-	-	-	-
石下町	-	-	-	-	-	-	7
猿島郡	1	-	6	1	6	1	10
総和町	-	-	4	1	4	1	4
五霞町	-	-	-	-	-	-	-
三和町	-	-	1	-	1	-	5
猿島町	1	-	-	-	-	-	-
境町	-	-	1	-	1	-	1
北相馬郡	-	-	2	-	2	-	1
藤代町	-	-	-	-	-	-	1
利根町	-	-	2	-	2	-	-
国立	-	-	-	-	-	-	-

中 学 校

3 次 産 業			左 記 以 外 ・ 不 詳				市 町 村 別		
県 外	男		計	男		県 外			
	県 外	県 外		県 外	県 外				
-	-	-	-	-	-	-	多	賀	郡
-	-	-	-	-	-	-	十	王	町
1	2	1	-	-	-	-	鹿	島	郡
-	1	-	-	-	-	-	旭	村	村
-	-	-	-	-	-	-	鉾	田	町
-	-	-	-	-	-	-	大	洋	村
-	-	-	-	-	-	-	神	栖	町
1	1	1	-	-	-	-	波	崎	町
1	4	-	-	-	-	-	行	方	郡
-	-	-	-	-	-	-	麻	生	町
1	-	-	-	-	-	-	北	浦	町
-	4	-	-	-	-	-	玉	造	町
2	5	2	-	-	-	-	稲	敷	郡
1	3	1	-	-	-	-	江	戸	町
-	-	-	-	-	-	-	美	浦	村
1	1	1	-	-	-	-	阿	見	町
-	-	-	-	-	-	-	荳	崎	町
-	-	-	-	-	-	-	新	利	根
-	1	-	-	-	-	-	河	内	町
-	-	-	-	-	-	-	桜	川	村
-	-	-	-	-	-	-	東		町
1	1	-	-	-	-	-	新	治	郡
-	-	-	-	-	-	-	霞	ヶ	浦
-	1	-	-	-	-	-	玉	里	村
-	-	-	-	-	-	-	八	郷	町
1	-	-	-	-	-	-	千	代	田
-	-	-	-	-	-	-	新	治	村
-	1	-	-	-	-	-	筑	波	郡
-	1	-	-	-	-	-	伊	奈	町
-	-	-	-	-	-	-	谷	和	原
-	2	-	-	-	-	-	真	壁	郡
-	2	-	-	-	-	-	関	城	町
-	-	-	-	-	-	-	明	野	町
-	-	-	-	-	-	-	真	壁	町
-	-	-	-	-	-	-	大	和	村
-	-	-	-	-	-	-	協	和	町
1	6	-	5	-	3	-	結	城	郡
-	2	-	5	-	3	-	八	千	代
-	-	-	-	-	-	-	千	代	川
1	4	-	-	-	-	-	石	下	町
-	6	-	-	-	-	-	猿	島	郡
-	2	-	-	-	-	-	総	和	町
-	-	-	-	-	-	-	五	霞	町
-	4	-	-	-	-	-	三	和	町
-	-	-	-	-	-	-	猿	島	町
-	-	-	-	-	-	-	境		町
-	-	-	-	-	-	-	北	相	馬
-	-	-	-	-	-	-	藤	代	郡
-	-	-	-	-	-	-	利	根	町
-	-	-	-	-	-	-	国		立

第43表 進路別卒業生数(3-1)

市町村別	計		大 学 等 進						
			計		大 学		短 期 大 学		
			男	女	男	女	男	女	男
平成13年度	33,661	16,937	16,724	6,924	7,643	6,741	4,984	166	2,624
平成14年度	33,053	16,483	16,570	6,805	7,397	6,644	5,054	142	2,315
公立	24,970	12,365	12,605	4,304	5,063	4,186	3,411	100	1,630
私立	8,083	4,118	3,965	2,501	2,334	2,458	1,643	42	685
市 計	24,733	11,849	12,884	5,562	6,199	5,443	4,420	103	1,769
水戸市	4,702	2,132	2,570	1,093	1,405	1,068	1,021	24	379
日立市	2,327	1,107	1,220	480	676	474	509	6	167
土浦市	3,756	1,888	1,868	1,108	1,059	1,078	799	27	258
古河市	817	294	523	109	167	107	90	2	77
石岡市	855	315	540	104	167	102	87	1	80
下館市	876	511	365	247	235	244	173	2	62
結城市	548	204	344	39	63	30	22	9	41
龍ヶ崎市	951	333	618	169	200	166	129	3	71
下妻市	560	244	316	167	198	166	143	1	55
水海道市	573	213	360	112	200	109	137	3	63
常陸太田市	745	325	420	157	184	150	100	7	82
高萩市	534	299	235	57	55	57	15	-	40
北茨城市	366	177	189	40	36	39	17	1	19
笠間市	195	127	68	13	7	9	-	4	7
取手市	1,140	591	549	288	229	284	196	2	32
岩井市	463	205	258	34	40	34	12	-	28
牛久市	1,173	631	542	435	379	434	323	1	56
つくば市	1,685	936	749	419	407	414	347	5	60
ひたちなか市	1,119	658	461	221	207	211	120	2	87
鹿嶋市	834	417	417	185	213	183	144	2	69
潮来市	207	78	129	17	21	17	7	-	14
守谷市	307	164	143	68	51	67	29	1	22
郡 計	8,320	4,634	3,686	1,243	1,198	1,201	634	39	546
東茨城郡	752	374	378	103	129	97	72	6	57
茨城町	207	110	97	14	17	14	3	-	14
小川町	111	49	62	15	22	15	6	-	16
美野里町	232	105	127	60	82	59	60	1	22
内原町	-	-	-	-	-	-	-	-	-
常北町	88	53	35	4	1	2	-	2	1
桂村	-	-	-	-	-	-	-	-	-
御前山村	-	-	-	-	-	-	-	-	-
大洗町	114	57	57	10	7	7	3	3	4
西茨城郡	417	156	261	40	72	38	19	1	36
友部町	189	79	110	32	29	31	11	1	18
岩間町	-	-	-	-	-	-	-	-	-
七会村	-	-	-	-	-	-	-	-	-
岩瀬町	228	77	151	8	43	7	8	-	18
那珂郡	1,042	558	484	122	137	108	62	13	74
東海村	228	77	151	27	43	24	22	3	21
那珂町	450	247	203	68	80	62	36	5	43
瓜連町	-	-	-	-	-	-	-	-	-
大山宮町	185	145	40	21	4	16	2	5	2
方町	101	60	41	3	4	3	-	-	4
美和村	-	-	-	-	-	-	-	-	-
緒川村	78	29	49	3	6	3	2	-	4
久慈郡	267	127	140	7	18	6	6	1	12
金砂郷町	-	-	-	-	-	-	-	-	-
水府村	-	-	-	-	-	-	-	-	-
里美村	70	42	28	-	-	-	-	-	-
大子町	197	85	112	7	18	6	6	1	12

高等学校

学 者 (A)		専 修 学 校 (B)		専 修 学 校 (C)		公 共 職 業 能 力 (D)		市 町 村 別		
大学・短期大学の通信教育部及び別科, 高等学校の専攻科		盲・聾・養護学校高等部専攻科		(専門課程) 進 学 者		(一般課程) 入 学 者		開 発 施 設 等 入 学 者		市 町 村 別
男	女	男	女	男	女	男	女	男	女	
17	34	-	1	2,812	3,232	1,813	978	238	56	平成13年度
19	28	-	-	2,697	3,328	1,733	1,006	272	28	平成14年度
18	22	-	-	2,207	2,658	1,215	758	254	26	公立
1	6	-	-	490	670	518	248	18	2	私立
16	10	-	-	1,723	2,480	1,518	890	128	15	市 計
1	5	-	-	246	399	407	295	21	4	水戸市
-	-	-	-	138	165	146	57	12	1	日立市
3	2	-	-	227	348	289	156	6	1	土浦市
-	-	-	-	57	118	64	32	4	1	古河市
1	-	-	-	70	132	10	8	10	3	石岡市
1	-	-	-	91	81	35	16	6	-	下館市
-	-	-	-	42	70	2	6	6	-	結城市
-	-	-	-	46	191	54	41	-	2	龍ヶ崎市
-	-	-	-	28	72	30	19	4	-	下妻市
-	-	-	-	22	79	52	27	-	-	水海道市
-	2	-	-	42	95	61	25	4	1	常陸太田市
-	-	-	-	54	43	6	8	8	-	高萩市
-	-	-	-	33	20	-	4	5	-	北茨城市
-	-	-	-	51	17	-	-	-	-	笠間市
2	1	-	-	73	116	129	47	1	-	取手市
-	-	-	-	61	78	6	3	3	1	岩井市
-	-	-	-	61	113	54	31	1	-	牛久市
-	-	-	-	146	103	105	79	6	-	つくば市
8	-	-	-	117	84	18	11	28	1	ひたちなか市
-	-	-	-	60	88	50	24	3	-	鹿嶋市
-	-	-	-	12	22	-	1	-	-	潮来市
-	-	-	-	46	46	-	-	-	-	守谷市
3	18	-	-	974	848	215	116	144	13	郡 計
-	-	-	-	81	78	10	7	13	1	東茨城郡
-	-	-	-	35	30	7	5	-	-	茨城町
-	-	-	-	14	18	3	-	4	1	小川町
-	-	-	-	14	22	-	-	5	-	美野里町
-	-	-	-	-	-	-	-	-	-	内原町
-	-	-	-	6	3	-	2	3	-	北町
-	-	-	-	-	-	-	-	-	-	常桂村
-	-	-	-	-	-	-	-	-	-	御前山村
-	-	-	-	12	5	-	-	1	-	大洗町
1	17	-	-	44	86	5	3	13	2	西茨城郡
-	-	-	-	18	39	5	3	7	-	友部町
-	-	-	-	-	-	-	-	-	-	岩間町
-	-	-	-	-	-	-	-	-	-	七会村
1	17	-	-	26	47	-	-	6	2	岩瀬町
1	1	-	-	95	114	21	21	32	2	那珂郡
-	-	-	-	23	47	4	7	-	1	東海村
1	1	-	-	37	44	9	7	20	1	那珂町
-	-	-	-	-	-	-	-	-	-	瓜連町
-	-	-	-	27	10	1	-	10	-	大山町
-	-	-	-	-	-	7	7	1	-	方町
-	-	-	-	-	-	-	-	-	-	美和村
-	-	-	-	8	13	-	-	1	-	緒川村
-	-	-	-	34	34	1	3	3	-	久慈郡
-	-	-	-	-	-	-	-	-	-	金砂郷町
-	-	-	-	-	-	-	-	-	-	府村
-	-	-	-	11	-	-	1	-	-	水里村
-	-	-	-	23	34	1	2	3	-	大子町

第43表 進路別卒業生数(3-2)

市町村別	就 職 者		左 記 以 外 の 者		死 亡 ・ 不 詳		左記(A)(B)(C)(D)のうち就職している者 (再掲)	
	男	女	男	女	男	女	男	女
平成13年度	3,822	2,775	1,328	2,039	-	1	12	68
平成14年度	3,356	2,562	1,620	2,249	-	-	7	85
公立	3,115	2,312	1,270	1,788	-	-	5	73
私立	241	250	350	461	-	-	2	12
市 計	1,794	1,726	1,124	1,574	-	-	5	58
水戸市	213	228	152	239	-	-	-	8
日立市	200	181	131	140	-	-	-	1
土浦市	135	124	123	180	-	-	1	5
古河市	31	106	29	99	-	-	-	4
石岡市	71	130	50	100	-	-	-	2
下館市	95	13	37	20	-	-	-	-
結城市	97	131	18	74	-	-	1	5
龍ヶ崎市	18	80	46	104	-	-	-	8
下妻市	4	16	11	11	-	-	-	-
水海道市	13	38	14	16	-	-	-	-
常陸太田市	32	66	29	49	-	-	-	12
高萩市	136	78	38	51	-	-	-	5
北茨城市	80	108	19	21	-	-	-	-
笠間市	47	16	16	28	-	-	-	-
取手市	50	34	50	123	-	-	-	-
岩井市	87	104	14	32	-	-	1	3
牛久市	11	3	69	16	-	-	-	-
つくば市	119	60	141	100	-	-	-	-
ひたちなか市	214	96	60	62	-	-	2	4
鹿嶋市	63	51	56	41	-	-	-	1
潮来市	42	38	7	47	-	-	-	-
守谷市	36	25	14	21	-	-	-	-
郡 計	1,562	836	496	675	-	-	2	27
東茨城郡	114	86	53	77	-	-	-	1
茨城町	41	28	13	17	-	-	-	1
小川町	8	9	5	12	-	-	-	-
美野里町	16	5	10	18	-	-	-	-
内原町	-	-	-	-	-	-	-	-
常北町	22	16	18	13	-	-	-	-
桂村	-	-	-	-	-	-	-	-
御前山村	-	-	-	-	-	-	-	-
大洗町	27	28	7	17	-	-	-	-
西茨城郡	34	54	20	44	-	-	-	-
友部町	11	20	6	19	-	-	-	-
岩間町	-	-	-	-	-	-	-	-
七会村	-	-	-	-	-	-	-	-
岩瀬町	23	34	14	25	-	-	-	-
那珂郡	222	127	66	83	-	-	-	4
東海村	12	30	11	23	-	-	-	3
那珂町	82	41	31	30	-	-	-	1
瓜連町	-	-	-	-	-	-	-	-
大山宮町	73	15	13	11	-	-	-	-
山方町	42	18	7	12	-	-	-	-
美和村	-	-	-	-	-	-	-	-
緒川村	13	23	4	7	-	-	-	-
久慈郡	72	53	10	32	-	-	-	1
金砂郷町	-	-	-	-	-	-	-	-
水府村	-	-	-	-	-	-	-	-
里美村	23	11	8	16	-	-	-	-
大子町	49	42	2	16	-	-	-	1

高等学校

市町村別	計		大 学 等 進 学 者 (A)						
			計		大 学		短 期 大 学		
	男	女	男	女	男	女	男	女	
多賀郡	-	-	-	-	-	-	-	-	-
十王町	-	-	-	-	-	-	-	-	-
鹿島郡	1,487	778	709	201	214	199	123	2	91
旭村	-	-	-	-	-	-	-	-	-
鉾田町	754	355	399	117	149	115	99	2	50
大洋村	-	-	-	-	-	-	-	-	-
神栖町	238	115	123	20	16	20	7	-	9
波崎町	495	308	187	64	49	64	17	-	32
行方郡	475	334	141	85	55	84	35	1	20
麻生町	262	138	124	71	54	71	34	-	20
北浦町	-	-	-	-	-	-	-	-	-
玉造町	213	196	17	14	1	13	1	1	-
稲敷郡	894	748	146	247	18	239	8	8	10
江戸崎町	197	137	60	9	5	7	-	2	5
美浦村	-	-	-	-	-	-	-	-	-
阿見町	467	467	-	204	-	201	-	3	-
阿荳崎町	230	144	86	34	13	31	8	3	5
新利根町	-	-	-	-	-	-	-	-	-
河内川村	-	-	-	-	-	-	-	-	-
桜東町	-	-	-	-	-	-	-	-	-
新治郡	96	61	35	6	5	6	-	-	5
新ヶ浦町	-	-	-	-	-	-	-	-	-
玉里村	-	-	-	-	-	-	-	-	-
八千代町	96	61	35	6	5	6	-	-	5
新代田村	-	-	-	-	-	-	-	-	-
筑波郡	236	117	119	57	64	57	39	-	25
伊奈町	236	117	119	57	64	57	39	-	25
谷和原村	-	-	-	-	-	-	-	-	-
真壁郡	225	143	82	20	4	17	1	2	3
関城町	-	-	-	-	-	-	-	-	-
明野町	55	32	23	7	2	6	-	1	2
真壁町	170	111	59	13	2	11	1	1	1
大和村	-	-	-	-	-	-	-	-	-
協和町	-	-	-	-	-	-	-	-	-
結城郡	376	190	186	29	19	28	5	1	14
八千代町	186	101	85	21	10	20	4	1	6
千代川村	-	-	-	-	-	-	-	-	-
石下町	190	89	101	8	9	8	1	-	8
猿島郡	1,224	742	482	165	137	162	71	3	66
総和町	483	351	132	71	50	71	24	-	26
五霞町	-	-	-	-	-	-	-	-	-
三和町	168	84	84	11	8	8	2	3	6
猿島町	108	65	43	-	-	-	-	-	-
猿境町	465	242	223	83	79	83	45	-	34
北相馬郡	829	306	523	161	326	160	193	1	133
藤代町	829	306	523	161	326	160	193	1	133
利根町	-	-	-	-	-	-	-	-	-

第43表 進路別卒業生数(3-3)

市町村別	大 学 進 学 者 (A)				専 修 学 校 (専 門 課 程) 進 学 者 (B)		専 修 学 校 (一 般 課 程) 入 学 者 (C)		公 共 職 業 能 力 開 発 施 設 等 入 学 者 (D)	
	大学・短期大学の通信教育部 及び別科, 高等学校の専攻科		盲・聾・養護学校 高 等 部 専 攻 科		男	女	男	女	男	女
	男	女	男	女						
多賀郡	-	-	-	-	-	-	-	-	-	-
十王町	-	-	-	-	-	-	-	-	-	-
鹿島郡	-	-	-	-	119	134	42	21	21	5
旭村	-	-	-	-	-	-	-	-	-	-
鉾田町	-	-	-	-	45	81	40	15	20	3
大洋村	-	-	-	-	-	-	-	-	-	-
大神栖町	-	-	-	-	27	22	-	-	-	-
波崎町	-	-	-	-	47	31	2	6	1	2
行方郡	-	-	-	-	64	33	4	4	6	-
麻生町	-	-	-	-	32	32	4	4	4	-
北浦町	-	-	-	-	-	-	-	-	-	-
玉造町	-	-	-	-	32	1	-	-	2	-
稲敷郡	-	-	-	-	229	25	13	-	6	1
江戸崎町	-	-	-	-	37	7	-	-	3	1
美浦村	-	-	-	-	-	-	-	-	-	-
阿見町	-	-	-	-	149	-	13	-	3	-
荳崎町	-	-	-	-	43	18	-	-	-	-
新利根町	-	-	-	-	-	-	-	-	-	-
河内川村	-	-	-	-	-	-	-	-	-	-
桜東町	-	-	-	-	-	-	-	-	-	-
新治郡	-	-	-	-	9	2	-	2	6	-
霞ヶ浦町	-	-	-	-	-	-	-	-	-	-
玉里村	-	-	-	-	-	-	-	-	-	-
八郷町	-	-	-	-	9	2	-	2	6	-
千代田町	-	-	-	-	-	-	-	-	-	-
新治村	-	-	-	-	-	-	-	-	-	-
筑波郡	-	-	-	-	15	32	32	14	-	-
伊奈町	-	-	-	-	15	32	32	14	-	-
谷和原村	-	-	-	-	-	-	-	-	-	-
真壁郡	1	-	-	-	36	17	1	3	9	-
関城町	-	-	-	-	-	-	-	-	-	-
明野町	-	-	-	-	9	1	-	-	-	-
真壁町	1	-	-	-	27	16	1	3	9	-
大和村	-	-	-	-	-	-	-	-	-	-
協和町	-	-	-	-	-	-	-	-	-	-
結城郡	-	-	-	-	43	36	6	10	9	-
八千代町	-	-	-	-	24	20	6	7	3	-
千代川村	-	-	-	-	-	-	-	-	-	-
石下町	-	-	-	-	19	16	-	3	6	-
猿島郡	-	-	-	-	151	125	37	17	22	-
総和町	-	-	-	-	63	44	14	3	11	-
五霞町	-	-	-	-	-	-	-	-	-	-
三和町	-	-	-	-	16	11	-	2	4	-
猿島町	-	-	-	-	5	4	1	2	4	-
猿境町	-	-	-	-	67	66	22	10	3	-
北相馬郡	-	-	-	-	54	132	43	11	4	2
藤代町	-	-	-	-	54	132	43	11	4	2
利根町	-	-	-	-	-	-	-	-	-	-

高等学校

就 職 者		左 記 以 外 の 者		死 亡 ・ 不 詳		左記(A)(B)(C)(D)の うち就職している者 (再掲)		市 町 村 別
男	女	男	女	男	女	男	女	
-	-	-	-	-	-	-	-	多賀郡
-	-	-	-	-	-	-	-	十王町
310	198	85	137	-	-	-	2	鹿島郡
-	-	-	-	-	-	-	-	旭村
83	89	50	62	-	-	-	2	鉾田町
-	-	-	-	-	-	-	-	大洋村
56	45	12	40	-	-	-	-	大神栖町
171	64	23	35	-	-	-	-	波崎町
154	31	21	18	-	-	-	1	行方郡
23	17	4	17	-	-	-	1	麻生町
-	-	-	-	-	-	-	-	北浦町
131	14	17	1	-	-	-	-	玉造町
177	45	76	57	-	-	2	-	稲敷郡
68	27	20	20	-	-	-	-	江戸崎町
-	-	-	-	-	-	-	-	美浦村
78	-	20	-	-	-	2	-	阿見町
31	18	36	37	-	-	-	-	阿茎崎町
-	-	-	-	-	-	-	-	新利根町
-	-	-	-	-	-	-	-	河内川町
-	-	-	-	-	-	-	-	桜東村
31	13	9	13	-	-	-	2	新治郡
-	-	-	-	-	-	-	-	霞ヶ浦町
-	-	-	-	-	-	-	-	玉里村
31	13	9	13	-	-	-	2	八郷町
-	-	-	-	-	-	-	-	千代田町
-	-	-	-	-	-	-	-	新治村
2	4	11	5	-	-	-	-	筑波郡
2	4	11	5	-	-	-	-	伊奈町
-	-	-	-	-	-	-	-	谷和原村
62	35	15	23	-	-	-	-	真壁郡
-	-	-	-	-	-	-	-	関城町
15	15	1	5	-	-	-	-	明野町
47	20	14	18	-	-	-	-	真壁町
-	-	-	-	-	-	-	-	大和村
-	-	-	-	-	-	-	-	協和町
83	68	20	53	-	-	-	8	結城郡
42	28	5	20	-	-	-	7	八千代川村
-	-	-	-	-	-	-	-	石代村
41	40	15	33	-	-	-	1	石下町
284	110	83	93	-	-	-	8	猿島郡
174	17	18	18	-	-	-	-	総和町
-	-	-	-	-	-	-	-	五霞町
35	33	18	30	-	-	-	2	三和町
29	18	26	19	-	-	-	4	猿島町
46	42	21	26	-	-	-	2	猿境町
17	12	27	40	-	-	-	-	北相馬郡
17	12	27	40	-	-	-	-	藤代町
-	-	-	-	-	-	-	-	利根町

第44表 産業別就職者数（4 - 1）

市町村別	計		第 1 次 産 業					
			農 業		林 業		漁 業	
	県 外	農 業	県 外	林 業	県 外	漁 業	県 外	
平成13年度	6,677	825	48	10	8	-	5	-
平成14年度	6,010	743	62	1	3	-	7	1
男	3,363	441	52	1	3	-	7	1
女	2,647	302	10	-	-	-	-	-
市 計	3,583	426	22	-	2	-	5	1
水戸市	449	50	-	-	-	-	-	-
日立市	382	27	1	-	-	-	-	-
土浦市	265	36	-	-	-	-	-	-
古河市	141	45	-	-	-	-	-	-
石岡市	203	12	11	-	-	-	-	-
下館市	108	24	-	-	-	-	-	-
結城市	234	37	3	-	-	-	-	-
龍ヶ崎市	106	19	1	-	-	-	-	-
下妻市	20	4	-	-	-	-	-	-
水海道市	51	6	-	-	-	-	-	-
常陸太田市	110	9	-	-	-	-	-	-
高萩市	219	22	-	-	-	-	-	-
北茨城市	188	10	-	-	-	-	-	-
笠間市	63	3	-	-	-	-	-	-
取手市	84	17	-	-	-	-	-	-
岩井市	195	22	2	-	-	-	-	-
牛久市	14	7	1	-	-	-	-	-
つくば市	179	14	-	-	1	-	-	-
ひたちなか市	316	28	1	-	1	-	4	1
鹿嶋市	115	15	2	-	-	-	1	-
潮来市	80	13	-	-	-	-	-	-
守谷市	61	6	-	-	-	-	-	-
郡 計	2,427	317	40	1	1	-	2	-
東茨城郡	201	14	1	-	-	-	-	-
茨城町	70	3	-	-	-	-	-	-
小川町	17	1	-	-	-	-	-	-
美野里町	21	4	-	-	-	-	-	-
内原町	-	-	-	-	-	-	-	-
常北町	38	3	-	-	-	-	-	-
桂村	-	-	-	-	-	-	-	-
御前山村	-	-	-	-	-	-	-	-
大洗町	55	3	1	-	-	-	-	-
西茨城郡	88	8	-	-	-	-	-	-
友部町	31	3	-	-	-	-	-	-
岩間町	-	-	-	-	-	-	-	-
七会村	-	-	-	-	-	-	-	-
岩瀬町	57	5	-	-	-	-	-	-
那珂郡	353	28	4	-	-	-	-	-
東海村	45	4	-	-	-	-	-	-
那珂町	124	17	3	-	-	-	-	-
瓜連町	-	-	-	-	-	-	-	-
大宮町	88	2	-	-	-	-	-	-
山方町	60	2	-	-	-	-	-	-
美和村	-	-	-	-	-	-	-	-
緒川村	36	3	1	-	-	-	-	-
久慈郡	126	40	-	-	1	-	-	-
金砂郷町	-	-	-	-	-	-	-	-
水府村	-	-	-	-	-	-	-	-
里美村	34	3	-	-	-	-	-	-
大子町	92	37	-	-	1	-	-	-

高等学校

鉱業	第 2 次 産 業		製造業		市 町 村 別	
	県 外	建設業	県 外	県 外		
8	-	431	34	3,300	256	平成13年度
9	1	387	32	2,440	190	平成14年度
9	1	344	28	1,648	128	男
-	-	43	4	792	62	女
8	1	191	14	1,395	95	市 計
2	1	37	5	99	12	水戸市
-	-	13	-	140	2	日立市
2	-	20	-	101	2	土浦市
-	-	2	-	72	21	古河市
2	-	4	-	60	1	石岡市
-	-	6	-	76	13	下館市
-	-	11	2	120	14	結城市
-	-	2	-	32	1	龍ヶ崎市
-	-	-	-	6	-	下妻市
-	-	-	-	25	1	水海道市
-	-	2	-	22	3	常陸太田市
-	-	13	2	77	5	高萩市
-	-	3	-	101	2	北茨城市
-	-	8	-	19	-	笠間市
-	-	3	-	34	-	取手市
-	-	-	-	135	7	岩井市
-	-	1	-	1	-	牛久市
-	-	10	1	105	4	つくば市
-	-	36	1	84	4	ひたちなか市
2	-	13	2	28	-	鹿嶋市
-	-	7	1	23	1	潮来市
-	-	-	-	35	2	守谷市
1	-	196	18	1,045	95	郡 計
-	-	22	-	48	1	東茨城郡
-	-	9	-	21	1	茨城町
-	-	1	-	4	-	小川町
-	-	2	-	4	-	美野里町
-	-	-	-	-	-	内原町
-	-	2	-	14	-	常北町
-	-	-	-	-	-	桂村
-	-	-	-	-	-	御前山村
-	-	8	-	5	-	大洗町
-	-	3	1	28	-	西茨城郡
-	-	2	1	7	-	友部町
-	-	-	-	-	-	岩間町
-	-	-	-	-	-	七会村
-	-	1	-	21	-	岩瀬町
-	-	39	-	104	2	那珂郡
-	-	-	-	6	-	東海村
-	-	12	-	30	1	那珂町
-	-	-	-	-	-	瓜連町
-	-	23	-	34	-	大宮町
-	-	3	-	22	-	山方町
-	-	-	-	-	-	美和村
-	-	1	-	12	1	緒川村
-	-	7	2	50	23	久慈郡
-	-	-	-	-	-	金砂郷町
-	-	-	-	-	-	水府村
-	-	-	-	16	1	里美村
-	-	7	2	34	22	大子町

第44表 産業別就職者数（4 - 2）

市町村別	第		3		次			
	電気・ガス・熱供給・水道業	県外	運輸・通信業	県外	卸売・小売業、飲食店	県外	金融・保険業	県外
平成13年度	42	3	342	52	786	144	27	9
平成14年度	55	8	304	38	880	136	16	2
男	44	8	220	32	340	58	2	-
女	11	-	84	6	540	78	14	2
市計	46	7	155	19	592	86	15	2
水戸市	4	-	19	1	97	8	4	1
日立市	7	3	13	1	55	2	3	-
土浦市	3	-	9	2	40	10	1	-
古河市	-	-	2	1	26	10	-	-
石岡市	3	-	17	-	48	7	1	-
下館市	6	2	3	2	2	-	-	-
結城市	1	-	12	2	35	6	-	-
龍ヶ崎市	1	-	1	1	14	6	2	-
下妻市	-	-	-	-	1	-	-	-
水海道市	-	-	-	-	6	-	-	-
常陸太田市	6	-	7	-	25	1	1	-
高萩市	2	1	4	-	39	3	1	-
北茨城市	1	-	3	-	24	1	-	-
笠間市	-	-	7	-	11	-	-	-
取手市	-	-	1	1	16	5	1	-
岩井市	-	-	6	-	24	7	-	-
牛久市	-	-	1	1	-	-	-	-
つくば市	1	-	7	-	14	2	-	-
ひたちなか市	9	1	21	4	77	10	-	-
鹿嶋市	-	-	10	-	25	6	-	-
潮来市	-	-	10	3	13	2	1	1
守谷市	2	-	2	-	-	-	-	-
郡計	9	1	149	19	288	50	1	-
東茨城郡	2	-	6	-	42	5	-	-
茨城町	-	-	4	-	18	2	-	-
小川町	-	-	1	-	3	-	-	-
美野里町	-	-	-	-	5	-	-	-
内原町	-	-	-	-	-	-	-	-
常北町	-	-	-	-	7	3	-	-
桂村	-	-	-	-	-	-	-	-
御前山村	-	-	-	-	-	-	-	-
大洗町	2	-	1	-	9	-	-	-
西茨城郡	-	-	4	-	22	3	-	-
友部町	-	-	3	-	5	1	-	-
岩間町	-	-	-	-	-	-	-	-
七会村	-	-	-	-	-	-	-	-
岩瀬町	-	-	1	-	17	2	-	-
那珂郡	2	-	16	2	49	4	1	-
東海村	-	-	4	-	9	2	-	-
那珂町	-	-	5	-	21	-	1	-
瓜連町	-	-	-	-	-	-	-	-
大宮町	-	-	4	1	13	1	-	-
山方町	-	-	3	1	-	-	-	-
美和村	-	-	-	-	-	-	-	-
緒川村	2	-	-	-	6	1	-	-
久慈郡	-	-	8	3	18	5	-	-
金砂郷町	-	-	-	-	-	-	-	-
水府村	-	-	-	-	-	-	-	-
里美村	-	-	4	-	7	2	-	-
大子町	-	-	4	3	11	3	-	-

高等学校

産		業				左記以外の者		市町村別	
不動産業	県外	サービス業	県外	公務	県外		県外		
9	-	1,441	220	199	93	31	4	平成13年度	
6	1	1,572	217	214	111	55	5	平成14年度	
-	-	489	82	176	101	29	1	男	
6	1	1,083	135	38	10	26	4	女	
3	1	971	128	129	69	49	3	市計	
-	-	156	11	23	11	8	-	水戸市	
-	-	131	7	17	12	2	-	日立市	
1	-	65	10	19	11	4	1	土浦市	
-	-	33	11	4	2	2	-	古河市	
-	-	55	2	2	2	-	-	石岡市	
-	-	9	3	6	4	-	-	下館市	
-	-	46	13	4	-	2	-	結城市	
-	-	50	8	2	2	1	1	龍ヶ崎市	
-	-	7	1	6	3	-	-	下妻市	
-	-	15	3	5	2	-	-	水海道市	
-	-	45	4	2	1	-	-	常陸太田市	
-	-	57	3	10	8	16	-	高萩市	
-	-	55	7	1	-	-	-	北茨城市	
-	-	16	1	2	2	-	-	笠間市	
-	-	26	8	3	3	-	-	取手市	
-	-	25	8	3	-	-	-	岩井市	
-	-	6	3	3	3	1	-	牛久本市	
-	-	38	6	2	1	1	-	つくば市	
1	1	73	5	7	1	2	-	ひたちなか市	
-	-	30	6	4	1	-	-	鹿嶋市	
1	-	23	5	2	-	-	-	鹿潮来市	
-	-	10	3	2	-	10	1	守谷市	
3	-	601	89	85	42	6	2	郡計	
-	-	70	3	8	5	2	-	東茨城郡	
-	-	16	-	2	-	-	-	茨城町	
-	-	7	-	1	1	-	-	茨城川町	
-	-	5	-	5	4	-	-	美野里町	
-	-	-	-	-	-	-	-	内原町	
-	-	13	-	-	-	2	-	常北町	
-	-	-	-	-	-	-	-	桂山村	
-	-	-	-	-	-	-	-	御前山村	
-	-	29	3	-	-	-	-	大洗町	
1	-	28	3	1	1	1	-	西茨城郡	
1	-	12	1	-	-	1	-	友部町	
-	-	-	-	-	-	-	-	岩間町	
-	-	-	-	-	-	-	-	七会村	
-	-	16	2	1	1	-	-	岩瀬町	
-	-	110	8	28	12	-	-	那珂郡	
-	-	22	2	4	-	-	-	珂海村	
-	-	30	4	22	12	-	-	那珂町	
-	-	-	-	-	-	-	-	瓜連町	
-	-	13	-	1	-	-	-	大宮町	
-	-	32	1	-	-	-	-	山方町	
-	-	-	-	-	-	-	-	美和村	
-	-	13	1	1	-	-	-	緒川村	
-	-	35	3	6	3	1	1	久慈郡	
-	-	-	-	-	-	-	-	金砂郷町	
-	-	-	-	-	-	-	-	水府村	
-	-	6	-	1	-	-	-	水里村	
-	-	29	3	5	3	1	1	大子町	

第44表 産業別就職者数(4-3)

市町村別	計		第 1 次 産 業					
			農 業		林 業		漁 業	
	県 外	県 外	県 外	県 外	県 外	県 外		
多賀郡	-	-	-	-	-	-	-	-
十王町	-	-	-	-	-	-	-	-
鹿島郡	510	74	17	-	-	-	2	-
旭村	-	-	-	-	-	-	-	-
銚田町	174	9	17	-	-	-	-	-
大洋村	-	-	-	-	-	-	-	-
大神町	101	5	-	-	-	-	-	-
波崎町	235	60	-	-	-	-	2	-
行方郡	186	18	4	-	-	-	-	-
麻生町	41	10	-	-	-	-	-	-
北浦町	-	-	-	-	-	-	-	-
玉造町	145	8	4	-	-	-	-	-
稲敷郡	224	39	4	1	-	-	-	-
江戸崎町	95	13	3	1	-	-	-	-
美浦村	-	-	-	-	-	-	-	-
阿見町	80	19	1	-	-	-	-	-
新利根町	49	7	-	-	-	-	-	-
河内町	-	-	-	-	-	-	-	-
桜川村	-	-	-	-	-	-	-	-
東	-	-	-	-	-	-	-	-
新治郡	46	3	-	-	-	-	-	-
霞ヶ浦町	-	-	-	-	-	-	-	-
玉里村	-	-	-	-	-	-	-	-
八郷町	46	3	-	-	-	-	-	-
千代田町	-	-	-	-	-	-	-	-
新治村	-	-	-	-	-	-	-	-
筑波郡	6	2	-	-	-	-	-	-
伊奈町	6	2	-	-	-	-	-	-
谷和原村	-	-	-	-	-	-	-	-
真壁郡	97	6	4	-	-	-	-	-
関城町	-	-	-	-	-	-	-	-
明野町	30	1	-	-	-	-	-	-
真壁町	67	5	4	-	-	-	-	-
大和村	-	-	-	-	-	-	-	-
協和町	-	-	-	-	-	-	-	-
結城郡	159	7	2	-	-	-	-	-
八千代町	77	5	2	-	-	-	-	-
千代川村	-	-	-	-	-	-	-	-
石下町	82	2	-	-	-	-	-	-
猿島郡	402	66	4	-	-	-	-	-
総和町	191	39	2	-	-	-	-	-
五霞町	-	-	-	-	-	-	-	-
三和町	70	6	1	-	-	-	-	-
猿島町	51	3	1	-	-	-	-	-
境町	90	18	-	-	-	-	-	-
北相馬郡	29	12	-	-	-	-	-	-
藤代町	29	12	-	-	-	-	-	-
利根町	-	-	-	-	-	-	-	-

高等学校

第 2 次 産 業		業		業		市 町 村 別
鉱 業	県 外	建設業	県 外	製造業	県 外	
-	-	-	-	-	-	多 賀 郡
-	-	-	-	-	-	十 王 町
-	-	38	4	195	25	鹿 島 郡
-	-	-	-	-	-	旭 村
-	-	9	-	60	2	鉾 田 町
-	-	-	-	-	-	大 洋 村
-	-	8	-	40	-	神 栖 町
-	-	21	4	95	23	波 崎 町
-	-	24	4	79	-	行 方 郡
-	-	4	1	6	-	麻 生 町
-	-	-	-	-	-	北 浦 町
-	-	20	3	73	-	玉 造 町
1	-	23	2	94	10	稲 敷 郡
-	-	6	-	50	3	江 戸 崎 町
-	-	-	-	-	-	美 浦 村
1	-	15	2	23	3	阿 見 町
-	-	2	-	21	4	荳 崎 町
-	-	-	-	-	-	新 利 根 町
-	-	-	-	-	-	河 内 町
-	-	-	-	-	-	桜 川 村
-	-	-	-	-	-	東 村
-	-	5	1	20	1	新 治 郡
-	-	-	-	-	-	霞 ヶ 浦 町
-	-	-	-	-	-	玉 里 村
-	-	5	1	20	1	八 郷 町
-	-	-	-	-	-	千 代 田 町
-	-	-	-	-	-	新 治 村
-	-	-	-	3	-	筑 波 郡
-	-	-	-	3	-	伊 奈 町
-	-	-	-	-	-	谷 和 原 村
-	-	3	-	59	3	真 壁 郡
-	-	-	-	-	-	関 城 町
-	-	3	-	12	1	明 野 町
-	-	-	-	47	2	真 壁 町
-	-	-	-	-	-	大 和 村
-	-	-	-	-	-	協 和 町
-	-	5	-	103	1	結 城 郡
-	-	2	-	43	1	八 千 代 町
-	-	-	-	-	-	千 代 川 村
-	-	3	-	60	-	石 下 町
-	-	25	3	252	28	猿 島 郡
-	-	10	1	135	20	総 和 町
-	-	-	-	-	-	五 霞 町
-	-	5	-	34	2	三 和 町
-	-	6	-	35	-	猿 島 町
-	-	4	2	48	6	境 町
-	-	2	1	10	1	北 相 馬 郡
-	-	2	1	10	1	藤 代 町
-	-	-	-	-	-	利 根 町

第44表 産業別就職者数(4-4)

市町村別	第		3		次			
	電気・ガス・熱供給・水道業	県外	運輸・通信業	県外	卸売・小売業、飲食店	県外	金融・保険業	県外
多賀郡	-	-	-	-	-	-	-	-
十王町	-	-	-	-	-	-	-	-
鹿島郡	1	-	38	2	52	11	-	-
旭村	-	-	-	-	-	-	-	-
銚田町	1	-	9	-	19	1	-	-
大洋村	-	-	-	-	-	-	-	-
大神栖町	-	-	7	-	8	1	-	-
波崎町	-	-	22	2	25	9	-	-
行方郡	-	-	22	2	11	2	-	-
麻生町	-	-	3	1	6	1	-	-
北浦町	-	-	-	-	-	-	-	-
玉造町	-	-	19	1	5	1	-	-
稲敷郡	-	-	12	7	28	5	-	-
江戸崎町	-	-	3	3	8	2	-	-
美浦村	-	-	-	-	-	-	-	-
阿見町	-	-	8	4	11	2	-	-
荳崎町	-	-	1	-	9	1	-	-
新利根町	-	-	-	-	-	-	-	-
河内町	-	-	-	-	-	-	-	-
桜川村	-	-	-	-	-	-	-	-
東	-	-	-	-	-	-	-	-
新治郡	-	-	4	-	8	-	-	-
霞ヶ浦町	-	-	-	-	-	-	-	-
玉里村	-	-	-	-	-	-	-	-
八郷町	-	-	4	-	8	-	-	-
千代田町	-	-	-	-	-	-	-	-
新治村	-	-	-	-	-	-	-	-
筑波郡	-	-	1	1	1	-	-	-
伊奈町	-	-	1	1	1	-	-	-
谷和原村	-	-	-	-	-	-	-	-
真壁郡	-	-	4	-	11	1	-	-
関城町	-	-	-	-	-	-	-	-
明野町	-	-	2	-	6	-	-	-
真壁町	-	-	2	-	5	1	-	-
大和村	-	-	-	-	-	-	-	-
協和町	-	-	-	-	-	-	-	-
結城郡	-	-	10	1	14	2	-	-
八千代町	-	-	8	1	10	2	-	-
千代川村	-	-	-	-	-	-	-	-
石下町	-	-	2	-	4	-	-	-
猿島郡	4	1	20	1	28	8	-	-
総和町	3	1	10	1	8	4	-	-
五霞町	-	-	-	-	-	-	-	-
三和町	-	-	4	-	6	-	-	-
猿島町	-	-	1	-	4	-	-	-
境町	1	-	5	-	10	4	-	-
北相馬郡	-	-	4	-	4	4	-	-
藤代町	-	-	4	-	4	4	-	-
利根町	-	-	-	-	-	-	-	-

高等学校

産		業				左記以外の者		市町村別		
不動産業	県外	サービス業	県外	公務	県外		県外			
-	-	-	-	-	-	-	-	-	-	多賀郡
-	-	-	-	-	-	-	-	-	-	十王町
-	-	157	30	10	2	-	-	-	-	鹿島郡
-	-	-	-	-	-	-	-	-	-	旭村
-	-	54	5	5	1	-	-	-	-	鉾田町
-	-	-	-	-	-	-	-	-	-	大田村
-	-	36	3	2	1	-	-	-	-	大神栖町
-	-	67	22	3	-	-	-	-	-	波崎町
-	-	37	4	9	6	-	-	-	-	行方郡
-	-	15	3	7	4	-	-	-	-	麻生町
-	-	-	-	-	-	-	-	-	-	北浦町
-	-	22	1	2	2	-	-	-	-	玉造町
-	-	60	12	2	2	-	-	-	-	稲敷郡
-	-	24	3	1	1	-	-	-	-	江戸崎町
-	-	-	-	-	-	-	-	-	-	美浦村
-	-	21	8	-	-	-	-	-	-	阿見町
-	-	15	1	1	1	-	-	-	-	阿荳崎町
-	-	-	-	-	-	-	-	-	-	新利根町
-	-	-	-	-	-	-	-	-	-	河内町
-	-	-	-	-	-	-	-	-	-	桜川村
-	-	-	-	-	-	-	-	-	-	東町
-	-	9	1	-	-	-	-	-	-	新治郡
-	-	-	-	-	-	-	-	-	-	霞ヶ浦町
-	-	-	-	-	-	-	-	-	-	玉里村
-	-	9	1	-	-	-	-	-	-	八郷町
-	-	-	-	-	-	-	-	-	-	千代田町
-	-	-	-	-	-	-	-	-	-	新治村
-	-	-	-	1	1	-	-	-	-	筑波郡
-	-	-	-	1	1	-	-	-	-	伊奈町
-	-	-	-	-	-	-	-	-	-	谷和原村
-	-	13	-	3	2	-	-	-	-	真壁郡
-	-	-	-	-	-	-	-	-	-	関城町
-	-	6	-	1	-	-	-	-	-	明野町
-	-	7	-	2	2	-	-	-	-	真壁町
-	-	-	-	-	-	-	-	-	-	大和村
-	-	-	-	-	-	-	-	-	-	協和町
-	-	22	2	3	1	-	-	-	-	結城郡
-	-	11	1	1	-	-	-	-	-	八千代町
-	-	-	-	-	-	-	-	-	-	千代川村
-	-	11	1	2	1	-	-	-	-	石下町
2	-	55	20	10	4	2	1	-	-	猿島郡
1	-	18	9	4	3	-	-	-	-	総和町
-	-	-	-	-	-	-	-	-	-	五霞町
1	-	17	4	2	-	-	-	-	-	三和町
-	-	4	3	-	-	-	-	-	-	猿島町
-	-	16	4	4	1	2	1	-	-	境町
-	-	5	3	4	3	-	-	-	-	北相馬郡
-	-	5	3	4	3	-	-	-	-	藤代町
-	-	-	-	-	-	-	-	-	-	利根町

第45表 職業別，学科別就職者数

区 分	計	専門的・技術的 職業従事者	事務従事者	販売従事者	サービス職業 従事者	
平成13年度	6,677	174	651	588	1,167	
平成14年度	6,010	173	577	633	1,311	
計	計	6,010	173	577	633	1,311
	男	3,363	117	85	228	399
	女	2,647	56	492	405	912
普通	計	3,361	61	270	400	925
	男	1,643	31	44	125	265
	女	1,718	30	226	275	660
農業	計	341	1	11	31	51
	男	245	1	4	22	27
	女	96	-	7	9	24
工業	計	1,198	94	23	34	73
	男	1,115	82	15	30	60
	女	83	12	8	4	13
商業	計	841	11	259	138	185
	男	269	3	21	43	45
	女	572	8	238	95	140
水産	計	48	-	-	5	2
	男	47	-	-	4	2
	女	1	-	-	1	-
家庭	計	123	1	11	19	49
	男	1	-	-	-	-
	女	122	1	11	19	49
看護	計	15	5	-	-	10
	男	-	-	-	-	-
	女	15	5	-	-	10
その他	計	6	-	1	1	2
	男	1	-	-	-	-
	女	5	-	1	1	2
総合学科	計	77	-	2	5	14
	男	42	-	1	4	-
	女	35	-	1	1	14

高等学校

保安職業者 従事者	農林業作業 者	漁業作業 者	運輸・通信 従事者	生産工程・ 労務作業 者	左記以外 の
169	57	5	194	3,635	37
169	63	7	164	2,847	66
169	63	7	164	2,847	66
162	56	7	129	2,133	47
7	7	-	35	714	19
114	23	1	81	1,444	42
109	19	1	62	961	26
5	4	-	19	483	16
14	28	-	9	195	1
14	25	-	4	147	1
-	3	-	5	48	-
28	9	2	50	865	20
27	9	2	48	822	20
1	-	-	2	43	-
9	-	-	13	224	2
9	-	-	8	140	-
-	-	-	5	84	2
1	1	4	2	33	-
1	1	4	2	33	-
-	-	-	-	-	-
2	-	-	1	39	1
1	-	-	-	-	-
1	-	-	1	39	1
-	-	-	-	-	-
-	-	-	-	-	-
-	-	-	-	-	-
1	-	-	-	1	-
1	-	-	-	-	-
-	-	-	-	1	-
-	2	-	8	46	-
-	2	-	5	30	-
-	-	-	3	16	-

第46表 都道府県別就職者数

高等学校

区分	計	男	女	区分	計	男	女
北海道	4	4	-	京都	1	-	1
青森	-	-	-	大阪	-	-	-
岩手	-	-	-	兵庫	-	-	-
宮城	-	-	-	奈良	-	-	-
秋田	-	-	-	和歌山	1	1	-
山形	-	-	-	鳥取	-	-	-
福島	25	13	12	島根	-	-	-
茨城	-	-	-	岡山	-	-	-
栃木	103	49	54	広島	-	-	-
群馬	7	4	3	山口	2	2	-
埼玉	74	49	25	徳島	-	-	-
千葉	149	81	68	香川	-	-	-
東京	295	175	120	愛媛	-	-	-
神奈川	48	37	11	高知	-	-	-
新潟	2	2	-	福岡	2	1	1
富山	-	-	-	佐賀	-	-	-
石川	-	-	-	長崎	-	-	-
福井	-	-	-	熊本	-	-	-
山梨	1	1	-	大分	-	-	-
長野	1	1	-	宮崎	-	-	-
岐阜	3	2	1	鹿児島	-	-	-
静岡	10	6	4	沖縄	-	-	-
愛知	3	3	-	その他	11	10	1
三重	-	-	-	合計	743	441	302
滋賀	1	-	1	県外就職率	12.4	13.1	11.4

県内就職者を除く。

IV 参 考

1. 学校種別学校数・児童数等及び教職員数等の推移

(1) 小学校

区 分	学 校 数		学 級 数	児 童 数	
	本 校	分 校		計	男
昭和33年	544	102	7,221	320,024	162,813
昭和34年	544	95	7,311	317,442	161,487
昭和35年	544	89	7,191	301,861	153,654
昭和36年	545	87	7,028	289,893	147,619
昭和37年	546	84	6,901	276,142	140,318
昭和38年	545	81	6,793	262,518	133,273
昭和39年	547	77	6,902	250,145	127,188
昭和40年	545	75	6,840	239,910	122,006
昭和41年	546	73	6,770	231,125	117,682
昭和42年	545	63	6,674	222,597	113,485
昭和43年	544	62	6,587	214,411	109,448
昭和44年	545	55	6,569	209,305	106,875
昭和45年	548	47	6,551	207,689	106,050
昭和46年	547	40	6,586	207,075	105,710
昭和47年	544	35	6,643	206,055	105,162
昭和48年	545	31	6,640	204,800	104,485
昭和49年	548	31	6,842	211,948	108,163
昭和50年	554	30	7,042	218,536	111,695
昭和51年	558	30	7,236	225,412	115,212
昭和52年	558	30	7,446	232,663	118,816
昭和53年	562	25	7,713	243,823	124,741
昭和54年	565	21	7,957	258,026	131,892
昭和55年	568	20	8,171	267,274	136,608
昭和56年	571	16	8,337	274,787	140,439
昭和57年	579	16	8,434	278,706	142,442
昭和58年	581	12	8,447	278,325	142,278
昭和59年	583	11	8,403	275,480	141,007
昭和60年	585	7	8,217	268,529	137,407
昭和61年	586	4	8,122	260,099	133,097
昭和62年	587	3	7,987	250,883	128,328
昭和63年	589	3	7,943	244,425	125,049
平成元年	589	3	7,946	240,016	122,850
平成2年	589	3	7,919	235,269	120,059
平成3年	591	3	7,918	231,769	118,114
平成4年	591	3	7,804	227,208	115,753
平成5年	592	2	7,719	223,327	114,004
平成6年	593	2	7,600	218,865	111,689
平成7年	593	2	7,479	213,440	108,844
平成8年	593	2	7,319	206,564	105,613
平成9年	593	2	7,168	199,211	102,211
平成10年	593	1	7,016	193,672	99,640
平成11年	593	1	6,914	188,743	97,023
平成12年	592	1	6,839	184,040	94,720
平成13年	588	1	6,819	181,221	93,384
平成14年	588	1	6,803	178,435	91,869

(公立+私立)

女	教 員 数 (本 務 者)			職 員 数 (本 務 者)		
	計	男	女	計	男	女
157,211	8,526	4,629	3,897	1,093	228	865
155,955	8,681	4,741	3,940	1,159	229	930
148,207	8,597	4,688	3,909	1,208	225	983
142,274	8,487	4,597	3,890	1,304	225	1,079
135,824	8,338	4,439	3,899	1,359	218	1,141
129,245	8,261	4,355	3,906	1,427	207	1,220
122,957	8,321	4,346	3,975	1,579	209	1,370
117,904	8,315	4,298	4,017	1,595	201	1,394
113,443	8,265	4,239	4,026	1,640	214	1,426
109,112	8,246	4,190	4,056	1,684	220	1,464
104,963	8,266	4,184	4,082	1,705	293	1,412
102,430	8,274	4,159	4,115	1,688	268	1,420
101,639	8,295	4,160	4,135	1,683	247	1,436
101,365	8,380	4,186	4,194	1,611	221	1,390
100,893	8,517	4,224	4,293	1,612	208	1,404
100,315	8,616	4,241	4,375	1,568	211	1,357
103,785	8,873	4,361	4,512	1,580	205	1,375
106,841	9,158	4,431	4,727	1,721	215	1,506
110,200	9,459	4,480	4,979	1,751	222	1,529
113,847	9,736	4,575	5,161	1,790	211	1,579
119,082	10,080	4,707	5,373	1,850	224	1,626
126,134	10,422	4,833	5,589	1,853	218	1,635
130,666	10,735	4,984	5,751	1,865	212	1,653
134,348	10,960	5,102	5,858	1,851	203	1,648
136,264	11,134	5,228	5,906	1,867	205	1,662
136,047	11,193	5,285	5,908	1,894	201	1,693
134,473	11,195	5,246	5,949	1,896	202	1,694
131,122	11,005	5,091	5,914	1,872	193	1,679
127,002	10,966	4,989	5,977	1,856	191	1,665
122,555	10,913	4,909	6,004	1,847	191	1,656
119,376	10,838	4,887	5,951	1,830	189	1,641
117,166	11,055	4,829	6,226	1,777	183	1,594
115,210	11,061	4,723	6,338	1,789	177	1,612
113,655	11,132	4,607	6,525	1,814	179	1,635
111,455	11,038	4,501	6,537	1,801	170	1,631
109,323	10,991	4,376	6,615	1,812	171	1,641
107,176	10,945	4,358	6,587	1,797	185	1,612
104,596	10,864	4,264	6,600	1,802	178	1,624
100,951	10,757	4,147	6,610	1,781	177	1,604
97,000	10,641	4,054	6,587	1,770	172	1,598
94,032	10,454	3,923	6,531	1,720	175	1,545
91,720	10,358	3,862	6,496	1,613	168	1,445
89,320	10,223	3,793	6,430	1,558	169	1,389
87,837	10,225	3,741	6,484	1,528	168	1,360
86,566	10,227	3,702	6,525	1,521	168	1,353

(2) 中 学 校

区 分	学 校 数		学 級 数	生 徒 数	
	本 校	分 校		計	男
昭和33年	331	5	2,778	125,863	63,821
昭和34年	315	5	2,860	124,669	63,441
昭和35年	301	3	3,132	139,962	70,990
昭和36年	292	3	3,474	159,600	80,853
昭和37年	281	1	3,655	166,354	84,505
昭和38年	273	1	3,641	160,366	81,688
昭和39年	265	1	3,642	155,074	79,048
昭和40年	246	1	3,526	146,936	74,677
昭和41年	233	1	3,418	138,278	70,276
昭和42年	225	1	3,337	132,053	67,099
昭和43年	214	1	3,301	126,674	64,226
昭和44年	208	1	3,211	121,820	61,710
昭和45年	204	1	3,105	116,262	59,060
昭和46年	201	1	3,029	112,443	57,303
昭和47年	198	1	2,946	108,972	55,691
昭和48年	198	1	2,922	107,175	54,760
昭和49年	197	1	2,857	104,060	53,096
昭和50年	196	1	2,823	103,246	52,623
昭和51年	196	1	2,845	103,835	52,903
昭和52年	195	1	2,899	106,697	54,475
昭和53年	198	1	2,924	107,763	54,930
昭和54年	200	1	2,882	106,698	54,534
昭和55年	205	1	2,985	111,523	56,979
昭和56年	207	1	3,125	118,141	60,551
昭和57年	210	-	3,301	126,672	64,841
昭和58年	214	-	3,380	135,459	66,678
昭和59年	221	-	3,497	135,059	69,069
昭和60年	226	-	3,633	141,047	72,011
昭和61年	229	-	3,712	144,714	73,930
昭和62年	234	-	3,763	146,440	74,701
昭和63年	235	-	3,702	143,113	73,192
平成元年	235	-	3,694	138,249	70,837
平成2年	234	-	3,707	133,572	68,584
平成3年	236	-	3,762	130,700	66,982
平成4年	238	-	3,712	128,382	65,684
平成5年	238	-	3,612	124,137	63,344
平成6年	239	-	3,531	120,698	61,752
平成7年	240	-	3,466	118,119	60,701
平成8年	241	-	3,450	117,265	60,101
平成9年	241	-	3,417	116,124	59,193
平成10年	241	-	3,356	113,357	57,556
平成11年	242	-	3,278	109,541	56,021
平成12年	243	-	3,206	105,571	54,150
平成13年	242	-	3,127	101,873	52,358
平成14年	242	-	3,063	98,075	50,283

(公立+私立)

女	教 員 数 (本 務 者)			職 員 数 (本 務 者)		
	計	男	女	計	男	女
62,042	4,103	3,297	806	579	194	385
61,228	4,439	3,542	897	580	189	391
68,972	4,840	3,860	980	582	187	395
78,747	5,260	4,158	1,102	602	198	404
81,849	5,532	4,324	1,208	611	202	409
78,678	5,575	4,302	1,273	610	196	414
76,026	5,522	4,232	1,290	680	215	465
72,259	5,510	4,179	1,331	662	199	463
68,002	5,481	4,140	1,341	675	207	468
64,954	5,473	4,085	1,388	664	206	458
62,448	5,473	4,038	1,435	687	200	487
60,110	5,343	3,941	1,402	670	193	477
57,202	5,206	3,829	1,377	688	193	495
55,140	5,108	3,736	1,372	687	180	507
53,281	5,061	3,683	1,378	683	173	510
52,415	5,030	3,666	1,364	663	168	495
50,964	4,958	3,614	1,344	660	163	497
50,623	4,900	3,553	1,347	701	164	537
50,932	4,926	3,556	1,370	700	170	530
52,222	5,019	3,598	1,421	693	169	524
52,833	5,091	3,606	1,485	694	172	522
52,164	5,068	3,565	1,503	694	170	524
54,544	5,239	3,658	1,581	725	164	561
57,590	5,465	3,766	1,699	730	163	567
61,831	5,752	3,904	1,848	768	163	605
68,781	5,917	4,025	1,892	801	167	634
65,990	6,133	4,161	1,972	822	165	657
69,036	6,361	4,295	2,066	826	162	664
70,784	6,515	4,348	2,167	830	155	675
71,739	6,674	4,424	2,250	831	156	675
69,921	6,591	4,339	2,252	831	153	678
67,412	6,649	4,288	2,361	820	152	668
64,988	6,665	4,255	2,410	826	149	677
63,718	6,882	4,266	2,616	825	147	678
62,698	6,835	4,186	2,649	845	152	693
60,793	6,748	4,127	2,621	837	147	690
58,946	6,622	4,017	2,605	825	151	674
57,418	6,585	3,924	2,661	819	151	668
57,164	6,608	3,888	2,720	845	153	692
56,931	6,612	3,846	2,766	838	154	684
55,801	6,520	3,788	2,732	790	149	641
53,520	6,403	3,740	2,663	748	150	598
51,421	6,327	3,720	2,607	737	152	585
49,515	6,259	3,670	2,589	719	149	570
47,792	6,197	3,629	2,568	717	151	566

(3) 高等学校(全日制+定時制)

区 分	学 校 数		生 計	徒 数	
	本 校	分 校		男	女
昭和33年	60	8	55,902	28,505	27,397
昭和34年	62	8	57,740	28,957	28,783
昭和35年	63	7	58,571	28,979	29,592
昭和36年	64	6	56,915	28,032	28,883
昭和37年	67	6	60,028	29,307	30,721
昭和38年	72	4	71,143	34,696	36,447
昭和39年	77	4	84,620	41,410	43,210
昭和40年	78	3	93,801	46,381	47,420
昭和41年	81	1	95,710	47,899	47,811
昭和42年	81	1	94,659	47,245	47,414
昭和43年	81	1	92,500	46,009	46,491
昭和44年	83	1	90,143	44,540	45,603
昭和45年	85	2	89,608	43,993	45,615
昭和46年	88	2	90,116	44,062	46,054
昭和47年	91	1	90,866	44,551	46,315
昭和48年	94	1	91,058	44,824	46,234
昭和49年	96	1	91,775	45,589	46,186
昭和50年	97	1	92,684	46,510	46,174
昭和51年	99	1	94,156	47,503	46,653
昭和52年	101	1	93,742	47,305	46,437
昭和53年	106	1	95,494	48,278	47,216
昭和54年	108	1	97,315	49,184	48,131
昭和55年	110	1	101,160	51,240	49,920
昭和56年	112	-	102,446	51,956	50,490
昭和57年	112	-	101,450	51,572	49,878
昭和58年	119	-	105,813	53,836	51,977
昭和59年	121	-	111,389	56,797	54,592
昭和60年	124	-	119,540	60,947	58,593
昭和61年	127	-	123,120	62,341	60,779
昭和62年	130	-	127,270	63,874	63,396
昭和63年	130	-	132,474	65,918	66,556
平成元年	131	-	135,787	67,574	68,213
平成2年	131	-	137,069	68,270	68,799
平成3年	131	-	133,183	66,268	66,915
平成4年	131	-	128,548	64,029	64,519
平成5年	131	-	124,249	62,099	62,150
平成6年	131	-	121,515	60,842	60,673
平成7年	132	-	118,474	59,284	59,190
平成8年	132	-	113,784	56,831	56,953
平成9年	132	-	110,094	55,159	54,935
平成10年	132	-	107,355	54,006	53,349
平成11年	132	-	105,864	53,201	52,663
平成12年	132	-	104,371	52,349	52,022
平成13年	132	-	101,503	50,774	50,729
平成14年	133	-	98,367	49,663	48,704

(公立+私立)

教 員 数 (本 務 者)			職 員 数 (本 務 者)		
計	男	女	計	男	女
2,152	1,802	350	569	393	176
2,273	1,903	370	575	408	167
2,364	1,978	386	593	425	168
2,442	2,038	404	604	439	165
2,696	2,231	465	689	497	192
3,077	2,550	527	744	525	219
3,474	2,847	627	805	551	254
3,795	3,104	691	863	582	281
3,946	3,220	726	900	598	302
3,989	3,263	726	934	613	321
4,076	3,326	750	946	625	321
4,141	3,388	753	1,042	669	373
4,281	3,509	772	1,086	692	394
4,423	3,618	805	1,133	712	421
4,563	3,727	836	1,149	714	435
4,675	3,826	849	1,170	717	453
4,708	3,839	869	1,188	736	452
4,783	3,888	895	1,201	748	453
4,868	3,951	917	1,213	746	467
4,952	3,986	966	1,248	765	483
5,074	4,078	996	1,279	788	491
5,203	4,192	1,011	1,303	809	494
5,363	4,310	1,053	1,328	829	499
5,472	4,399	1,073	1,349	828	521
5,510	4,453	1,057	1,350	827	523
5,661	4,551	1,110	1,375	840	535
5,872	4,722	1,150	1,393	855	538
6,136	4,878	1,258	1,427	883	544
6,248	4,973	1,275	1,446	895	551
6,421	5,076	1,345	1,464	909	555
6,577	5,153	1,424	1,460	901	559
6,712	5,220	1,492	1,448	884	564
6,769	5,239	1,530	1,454	866	588
6,808	5,228	1,580	1,450	854	596
6,895	5,250	1,645	1,464	864	600
6,885	5,211	1,674	1,475	852	623
6,906	5,191	1,715	1,477	849	628
6,924	5,152	1,772	1,487	839	648
6,899	5,100	1,799	1,487	835	652
6,875	5,069	1,806	1,477	831	646
6,849	5,016	1,833	1,473	830	643
6,783	4,963	1,820	1,472	826	646
6,710	4,875	1,835	1,452	835	617
6,620	4,817	1,803	1,444	832	612
6,593	4,778	1,815	1,434	832	602

(4) 盲・聾・養護学校

区 分	学 校 数				学 級 数		
	計	盲	聾	養 護	計	盲	聾
昭和33年	2	1	1	-
昭和34年	2	1	1	-
昭和35年	2	1	1	-
昭和36年	2	1	1	-
昭和37年	4	1	1	2
昭和38年	4	1	1	2	64	18	35
昭和39年	4	1	1	2	64	18	35
昭和40年	4	1	1	2	65	19	35
昭和41年	5	1	2	2	75	21	38
昭和42年	5	1	2	2	71	21	38
昭和43年	6	1	2	3	79	21	35
昭和44年	6	1	2	3	86	21	43
昭和45年	7	1	2	4	97	20	44
昭和46年	7	1	2	4	104	22	45
昭和47年	8	1	2	5	112	22	46
昭和48年	8	1	2	5	120	23	48
昭和49年	9	1	2	6	137	22	49
昭和50年	9	1	2	6	151	26	51
昭和51年	9	1	2	6	154	26	51
昭和52年	9	1	2	6	154	24	50
昭和53年	9	1	2	6	155	25	48
昭和54年	15	1	2	12	311	25	44
昭和55年	15	1	2	12	381	26	41
昭和56年	15	1	2	12	397	26	42
昭和57年	16	1	2	13	438	26	42
昭和58年	16	1	2	13	431	26	41
昭和59年	17	1	2	14	445	27	43
昭和60年	18	1	2	15	443	25	40
昭和61年	18	1	2	15	461	25	39
昭和62年	20	1	2	17	471	25	41
昭和63年	20	1	2	17	465	24	39
平成元年	20	1	2	17	462	24	39
平成2年	20	1	2	17	459	24	39
平成3年	20	1	2	17	463	25	40
平成4年	20	1	2	17	476	25	40
平成5年	20	1	2	17	512	28	43
平成6年	20	1	2	17	525	28	44
平成7年	21	1	2	18	555	29	44
平成8年	21	1	2	18	577	28	44
平成9年	21	1	2	18	599	28	44
平成10年	21	1	2	18	621	27	44
平成11年	22	1	2	19	632	27	43
平成12年	22	1	2	19	645	26	43
平成13年	21	1	2	18	669	27	42
平成14年	21	1	2	18	689	26	41

(公立)

養護	在 学 者 数				教 員 数 (本 務 者)			
	計	盲	聾	養護	計	盲	聾	養護
-	447	141	306	-	72	27	45	-
-	498	175	323	-	78	29	49	-
-	489	151	338	-	80	28	52	-
-	500	155	345	-	83	28	55	-
...	608	161	339	108	99	29	53	17
11	650	171	337	142	101	30	52	19
11	699	174	360	165	97	29	53	15
11	709	181	359	169	110	32	54	24
16	723	185	366	172	130	38	63	29
12	694	179	358	157	135	37	66	32
23	706	169	373	164	148	41	71	36
22	702	163	367	172	159	43	78	38
33	801	164	351	286	181	44	81	56
37	825	158	342	325	198	45	86	67
44	878	151	342	385	219	46	89	84
49	908	149	337	422	247	46	94	107
66	944	145	321	478	269	46	92	131
74	1,010	168	320	522	309	52	98	159
77	1,004	160	290	554	319	51	99	169
80	963	152	258	553	330	54	101	175
82	942	139	239	564	342	53	104	185
242	1,730	141	228	1,361	541	54	91	396
314	1,875	137	217	1,521	592	54	87	451
329	2,035	140	220	1,675	632	54	88	490
370	2,134	133	215	1,786	676	55	83	538
364	2,143	132	218	1,793	713	55	83	575
375	2,145	127	210	1,808	749	55	88	606
378	2,171	120	199	1,852	775	53	84	638
397	2,240	122	197	1,921	800	55	82	663
405	2,288	123	204	1,961	847	54	86	707
402	2,316	114	205	1,997	868	51	85	732
399	2,327	112	194	2,021	874	52	86	736
396	2,285	103	188	1,994	879	52	85	742
398	2,297	101	188	2,008	920	55	90	775
411	2,305	94	185	2,026	998	64	94	840
441	2,278	91	186	2,001	1,124	71	101	952
453	2,264	88	186	1,990	1,164	69	104	991
482	2,286	87	170	2,029	1,218	73	104	1,041
505	2,296	79	155	2,062	1,296	68	108	1,120
527	2,353	73	159	2,121	1,330	71	106	1,153
550	2,386	72	160	2,154	1,373	71	106	1,196
562	2,474	76	156	2,242	1,434	71	108	1,255
576	2,544	72	146	2,326	1,521	73	106	1,342
600	2,638	71	144	2,423	1,545	71	104	1,370
622	2,708	70	131	2,507	1,628	71	107	1,450

(5) 幼 稚 園

区 分	園 数			学 級 数	在 園 者	
	計	公 立	私 立		計	男
昭和33年	63	23	40	182	6,278	3,227
昭和34年	65	23	42	189	6,432	3,275
昭和35年	67	24	43	198	6,991	3,596
昭和36年	69	26	43	207	7,814	4,017
昭和37年	69	26	43	209	8,054	4,150
昭和38年	71	27	44	223	8,642	4,484
昭和39年	85	31	54	280	10,924	5,666
昭和40年	99	36	63	332	12,300	6,324
昭和41年	113	42	71	383	13,831	7,157
昭和42年	124	49	75	421	15,264	7,738
昭和43年	157	73	84	498	18,108	9,155
昭和44年	177	90	87	580	20,354	10,469
昭和45年	200	105	95	658	23,279	11,912
昭和46年	228	125	103	743	25,476	13,005
昭和47年	244	141	103	821	27,677	14,040
昭和48年	264	155	109	950	33,696	17,240
昭和49年	291	176	115	1,070	37,359	19,071
昭和50年	314	189	125	1,181	40,055	20,372
昭和51年	336	197	139	1,275	42,891	21,703
昭和52年	354	203	151	1,386	46,137	23,535
昭和53年	377	221	156	1,494	48,976	24,934
昭和54年	396	232	164	1,586	51,044	26,094
昭和55年	421	239	182	1,714	53,627	27,403
昭和56年	428	243	185	1,684	52,805	26,821
昭和57年	436	244	192	1,732	53,052	26,948
昭和58年	439	244	195	1,740	53,761	27,425
昭和59年	444	245	199	1,761	52,814	26,924
昭和60年	445	245	200	1,755	51,606	26,274
昭和61年	446	245	201	1,714	50,480	25,768
昭和62年	445	245	200	1,727	50,801	26,018
昭和63年	449	247	202	1,750	51,366	26,140
平成元年	448	245	203	1,760	51,605	25,974
平成2年	448	245	203	1,761	51,107	25,728
平成3年	445	243	202	1,770	50,423	25,578
平成4年	443	242	201	1,784	49,901	25,396
平成5年	444	242	202	1,783	48,953	25,007
平成6年	440	238	202	1,763	47,485	24,313
平成7年	443	238	205	1,776	46,667	23,855
平成8年	442	238	204	1,792	46,331	23,677
平成9年	430	227	203	1,790	46,250	23,657
平成10年	428	225	203	1,780	45,954	23,521
平成11年	429	225	204	1,784	45,631	23,342
平成12年	428	224	204	1,795	45,010	23,061
平成13年	424	220	204	1,823	44,575	22,848
平成14年	423	219	204	1,845	45,068	23,031

(公立+私立)

数	教 員 数 (本 務 者)			職 員 数 (本 務 者)		
	計	男	女	計	男	女
3,051	249	29	220	43	3	40
3,157	262	29	233	40	6	34
3,395	278	30	248	49	6	43
3,797	297	33	264	46	6	40
3,904	299	31	268	40	6	34
4,158	328	27	301	47	9	38
5,258	395	34	361	59	11	48
5,976	456	38	418	69	13	56
6,674	540	42	498	77	18	59
7,526	595	41	554	97	32	65
8,953	730	52	678	99	35	64
9,885	831	53	778	116	45	71
11,367	947	67	880	135	52	83
12,471	1,053	66	987	153	63	90
13,637	1,147	67	1,080	164	66	98
16,456	1,315	77	1,238	192	76	116
18,288	1,459	88	1,371	206	88	118
19,683	1,603	94	1,509	241	105	136
21,188	1,726	107	1,619	278	132	146
22,602	1,886	104	1,782	340	174	166
24,042	2,040	114	1,926	372	187	185
24,950	2,191	122	2,069	409	182	227
26,224	2,341	117	2,224	455	214	241
25,984	2,349	105	2,244	464	222	242
26,104	2,442	124	2,318	487	244	243
26,336	2,471	120	2,351	492	253	239
25,890	2,514	129	2,385	505	271	234
25,332	2,483	128	2,355	516	280	236
24,712	2,454	142	2,312	501	269	232
24,783	2,468	135	2,333	485	256	229
25,226	2,485	136	2,349	481	259	222
25,631	2,527	143	2,384	497	273	224
25,379	2,549	146	2,403	468	258	210
24,845	2,565	147	2,418	458	277	181
24,505	2,608	156	2,452	469	276	193
23,946	2,592	151	2,441	409	244	165
23,172	2,609	150	2,459	407	242	165
22,812	2,677	166	2,511	426	256	170
22,654	2,705	152	2,553	427	259	168
22,593	2,703	152	2,551	434	259	175
22,433	2,724	163	2,561	369	224	145
22,289	2,745	160	2,585	370	226	144
21,949	2,759	155	2,604	379	224	155
21,727	2,803	161	2,642	368	211	157
22,037	2,864	167	2,697	357	206	151

(6) 専修学校

(公立+私立)

区 分	学 校 数			生 徒 数			教 員 数 (本 務 者)			職 員 数 (本務者)
	計	公 立	私 立	計	男	女	計	男	女	
昭和51年	14	-	14	2,885	147	2,738	141	20	121	17
昭和52年	29	-	29	4,052	256	3,796	213	33	180	40
昭和53年	36	-	36	4,522	786	3,736	247	63	184	64
昭和54年	36	-	36	4,459	889	3,570	267	83	184	62
昭和55年	36	-	36	4,039	905	3,134	275	85	190	58
昭和56年	43	-	43	4,629	1,254	3,375	318	117	201	96
昭和57年	47	-	47	4,800	1,615	3,185	339	149	190	83
昭和58年	51	-	51	4,790	1,522	3,268	351	155	196	130
昭和59年	51	-	51	4,906	1,849	3,057	349	180	169	121
昭和60年	55	-	55	4,971	1,937	3,034	431	236	195	165
昭和61年	55	-	55	5,640	2,315	3,325	428	228	200	198
昭和62年	57	-	57	6,784	3,138	3,646	482	263	219	210
昭和63年	57	-	57	7,471	3,623	3,848	505	286	219	221
平成元年	57	-	57	7,912	3,927	3,985	523	307	216	200
平成2年	59	1	58	8,852	4,418	4,434	548	332	216	223
平成3年	61	1	60	9,570	4,712	4,858	582	348	234	252
平成4年	62	1	61	10,104	4,939	5,165	610	365	245	275
平成5年	63	1	62	10,384	4,950	5,434	599	348	251	272
平成6年	66	1	65	10,241	4,662	5,579	638	363	275	277
平成7年	67	1	66	9,685	4,336	5,349	639	352	287	274
平成8年	67	1	66	9,314	4,078	5,236	647	358	289	386
平成9年	67	1	66	8,699	3,762	4,937	648	350	298	291
平成10年	66	1	65	8,160	3,571	4,589	628	335	293	263
平成11年	65	1	64	8,345	3,779	4,566	638	352	286	239
平成12年	65	1	64	8,207	3,783	4,424	631	345	286	212
平成13年	63	1	62	8,066	3,695	4,371	626	343	283	157
平成14年	64	3	61	8,186	3,512	4,674	669	347	322	148

(注) 専修学校は昭和51年に発足

(7) 各種学校

(公立+私立)

区 分	学 校 数			生 徒 数			教 員 数 (本 務 者)			職 員 数 (本務者)
	計	公 立	私 立	計	男	女	計	男	女	
昭和33年	222	-	222	13,315	1,818	11,497	670	124	546	135
昭和34年	218	2	216	14,864	2,271	12,593	679	119	560	146
昭和35年	218	2	216	14,713	2,214	12,499	678	128	550	109
昭和36年	212	2	210	14,134	2,003	12,131	670	125	545	121
昭和37年	195	2	193	14,844	2,602	12,242	662	126	536	76
昭和38年	186	2	184	14,993	2,476	12,517	637	133	504	91
昭和39年	180	2	178	15,428	2,311	13,117	660	135	525	103
昭和40年	170	2	168	15,221	2,246	12,975	670	143	527	109
昭和41年	170	1	169	16,191	2,313	13,878	675	155	520	105
昭和42年	172	1	171	15,797	2,361	13,436	715	156	559	132
昭和43年	174	1	173	16,618	2,547	14,071	726	151	575	132
昭和44年	172	1	171	17,677	2,886	14,791	728	158	570	108
昭和45年	169	1	168	17,305	2,688	14,617	748	159	589	119
昭和46年	175	1	174	17,092	2,613	14,479	759	163	596	132
昭和47年	176	2	174	16,123	2,225	13,898	768	173	595	162
昭和48年	173	2	171	15,218	2,061	13,157	763	179	584	147
昭和49年	170	2	168	14,826	2,219	12,607	753	171	582	112
昭和50年	173	2	171	14,412	2,384	12,028	764	166	598	154
昭和51年	158	2	156	11,638	2,444	9,194	648	179	469	149
昭和52年	143	2	141	9,457	2,396	7,061	535	173	362	132
昭和53年	133	2	131	7,968	1,780	6,188	173	81	92	71
昭和54年	130	2	128	7,647	1,591	6,056	474	133	341	153
昭和55年	127	2	125	7,318	1,606	5,712	432	115	317	110
昭和56年	119	2	117	6,613	1,585	5,028	387	105	282	105
昭和57年	109	2	107	5,697	1,248	4,449	373	100	273	172
昭和58年	102	2	100	5,377	1,360	4,017	341	93	248	183
昭和59年	100	2	98	4,980	1,515	3,465	339	90	249	142
昭和60年	86	2	84	4,896	1,275	3,621	280	62	218	119
昭和61年	84	2	82	5,224	1,646	3,578	270	64	206	123
昭和62年	76	2	74	5,420	1,878	3,542	260	61	199	115
昭和63年	75	2	73	4,784	1,637	3,147	253	59	194	103
平成元年	76	2	74	5,407	2,201	3,206	265	69	196	96
平成2年	71	2	69	4,862	1,903	2,959	251	64	187	94
平成3年	65	2	63	4,853	2,188	2,665	246	72	174	97
平成4年	63	2	61	4,659	2,057	2,602	249	76	173	98
平成5年	62	2	60	4,414	1,987	2,427	248	74	174	87
平成6年	58	2	56	3,909	1,628	2,281	202	49	153	62
平成7年	53	2	51	3,365	1,270	2,095	193	46	147	67
平成8年	52	2	50	2,888	946	1,942	174	42	132	60
平成9年	48	2	46	2,568	836	1,732	174	48	126	64
平成10年	43	2	41	2,601	948	1,653	163	47	116	61
平成11年	38	2	36	2,422	830	1,592	156	45	111	60
平成12年	37	2	35	2,296	782	1,514	166	54	112	62
平成13年	37	2	35	2,410	894	1,516	148	41	107	58
平成14年	33	-	33	2,019	903	1,116	107	37	70	33

2. 進路別卒業生数・進学率及び就職率の推移

(1) 中学校

区 分	進 路 別 卒 業						
	計	高等学校 等進学者 (A)	専修学校 (高等課程) 進学者(B)	専修学校 (一般課程) 等入学者(C)	公共職業能力 開発施設等入 学者 (D)	就 職 者	左記以外 の 者
昭和33年	45,749	19,242	22,592	3,324
昭和34年	48,171	20,731	23,782	3,206
昭和35年	42,150	19,533	19,810	2,502
昭和36年	33,450	17,001	14,718	1,443
昭和37年	47,175	24,440	20,556	1,918
昭和38年	57,692	31,608	22,822	2,422
昭和39年	53,340	31,453	19,550	1,922
昭和40年	54,037	32,289	17,961	3,501
昭和41年	51,828	32,497	15,390	3,677
昭和42年	48,072	30,813	13,765	3,324
昭和43年	46,078	30,818	12,087	3,019
昭和44年	43,339	30,431	10,088	2,738
昭和45年	41,993	30,710	8,242	2,954
昭和46年	40,959	31,437	6,637	2,849
昭和47年	38,759	31,196	5,065	2,442
昭和48年	36,440	30,794	3,637	1,932
昭和49年	37,095	31,865	3,018	2,180
昭和50年	35,495	31,423	2,266	1,788
昭和51年	34,813	31,405	...	1,283	...	1,730	385
昭和52年	33,931	31,023	...	1,161	...	1,405	332
昭和53年	34,852	32,105	...	1,075	...	1,310	350
昭和54年	35,441	33,078	...	897	...	1,151	310
昭和55年	37,054	34,656	...	974	...	1,175	238
昭和56年	35,769	33,790	...	776	...	981	202
昭和57年	34,606	32,672	...	687	...	988	244
昭和58年	41,771	39,291	...	866	...	1,289	309
昭和59年	42,294	39,786	...	795	...	1,362	351
昭和60年	42,927	40,392	...	793	...	1,323	409
昭和61年	45,357	42,682	...	806	...	1,360	499
昭和62年	46,795	43,983	...	766	...	1,399	636
昭和63年	49,006	45,928	...	884	...	1,501	679
平成元年	49,265	46,286	...	868	...	1,478	628
平成2年	48,690	46,124	246	525	...	1,368	420
平成3年	45,766	43,349	229	518	...	1,226	442
平成4年	44,268	42,219	205	368	...	1,012	463
平成5年	44,047	42,173	226	334	...	828	484
平成6年	42,760	40,932	260	346	...	724	494
平成7年	41,828	39,923	307	382	...	657	557
平成8年	39,790	38,076	258	330	...	571	548
平成9年	39,307	37,753	217	282	...	497	553
平成10年	39,129	37,572	195	320	...	486	544
平成11年	38,845	37,259	196	103	178	386	719
平成12年	38,081	36,572	119	97	212	398	680
平成13年	36,350	35,087	118	66	116	324	638
平成14年	34,998	33,902	97	53	49	283	609

平成10年度まで、「公共職業能力開発施設等入学者」(D)は、「専修学校(一般課程)等入学

(公立+私立)

者	数	高等学校等 進学 率 (%)	就職 率 (%)	全 国		
				高等学校等 進学 率 (%)	就職 率 (%)	
死亡・不詳	左記(A),(B),(C),(D) のうち就職 している者					
	591	603	42.1	50.7	53.7	40.9
	452	694	43.0	50.8	55.4	39.8
	305	584	46.3	48.4	57.7	38.6
	288	526	50.8	45.6	62.3	35.7
	261	807	51.8	45.3	64.0	33.5
	840	904	54.8	41.1	66.8	30.7
	415	1,041	59.0	38.6	69.3	28.7
	286	1,093	59.8	35.3	70.7	26.5
	264	1,230	62.7	32.1	72.3	24.5
	170	1,167	64.1	31.1	74.5	22.9
	154	1,323	66.9	29.1	76.8	20.9
	82	1,283	70.2	26.2	79.4	18.7
	87	1,168	73.1	22.4	82.1	16.3
	36	1,044	76.8	18.8	85.0	13.7
	56	886	80.5	15.4	87.2	11.5
	77	779	84.5	12.1	89.4	9.4
	32	639	85.9	9.9	90.8	7.7
	18	471	88.5	7.7	91.9	5.9
	10	408	90.2	6.1	92.6	5.2
	10	427	91.4	5.4	93.1	4.8
	12	406	92.1	4.9	93.5	4.4
	5	308	93.3	4.1	94.0	4.0
	11	326	93.5	4.1	94.2	3.9
	20	320	94.5	3.6	94.3	3.9
	15	274	94.4	3.6	94.3	4.0
	16	354	94.1	3.9	94.0	3.9
	-	346	94.1	4.0	94.1	3.8
	10	300	94.1	3.8	94.1	3.7
	10	324	94.1	3.7	94.2	3.6
	11	218	94.0	3.5	94.3	3.1
	14	282	93.7	3.6	94.5	3.0
	5	288	94.0	3.6	94.7	2.9
	7	339	94.7	3.5	95.1	2.8
	2	241	94.7	3.2	95.4	2.6
	1	154	95.4	2.6	95.9	2.3
	2	142	95.7	2.2	96.2	2.0
	4	97	95.7	1.9	96.5	1.7
	2	79	95.4	1.8	96.7	1.5
	7	54	95.7	1.6	96.8	1.4
	5	45	96.0	1.4	96.8	1.4
	12	56	96.0	1.4	96.8	1.3
	4	24	95.9	1.1	96.9	1.1
	3	33	96.0	1.1	97.0	1.0
	1	26	96.5	1.0	96.9	1.0
	5	18	96.9	0.9	97.0	0.9

者」(C)に含まれている。

(2) 高等学校

区 分	進 路 別 卒 業						
	計	大 学 等 進 学 者 (A)	専 修 学 校 (専 門 課 程) 進 学 者 (B)	専 修 学 校 (一 般 課 程) 等 入 学 者 (C)	公 共 職 業 能 力 開 発 施 設 等 入 学 者 (D)	就 職 者	左 記 以 外 の 者
昭和33年	15,810	1,465	9,580	4,133
昭和34年	17,099	1,870	9,952	4,589
昭和35年	17,333	1,776	11,183	3,981
昭和36年	17,784	1,927	11,820	3,701
昭和37年	19,054	2,164	12,724	3,720
昭和38年	18,505	2,376	12,179	3,224
昭和39年	16,465	2,667	11,249	2,368
昭和40年	21,682	3,605	13,992	3,803
昭和41年	28,994	4,753	18,193	5,760
昭和42年	29,884	4,704	19,385	5,348
昭和43年	30,738	4,722	19,763	5,917
昭和44年	30,959	4,900	19,831	5,895
昭和45年	29,121	5,020	18,353	5,547
昭和46年	28,894	5,585	17,849	5,153
昭和47年	28,596	6,250	16,567	5,588
昭和48年	28,760	6,894	16,029	5,759
昭和49年	29,261	7,323	15,796	6,047
昭和50年	29,395	7,602	14,892	6,778
昭和51年	28,988	7,246	...	3,153	...	14,180	4,394
昭和52年	30,326	7,487	...	3,899	...	15,240	3,688
昭和53年	30,166	6,985	...	4,234	...	15,220	3,716
昭和54年	30,263	7,025	...	5,103	...	15,443	2,683
昭和55年	29,991	6,966	...	6,082	...	15,569	1,363
昭和56年	31,507	7,034	...	6,893	...	16,152	1,415
昭和57年	31,928	7,025	...	7,398	...	16,434	1,068
昭和58年	33,311	7,172	...	8,355	...	16,377	1,404
昭和59年	32,621	7,249	...	8,353	...	15,645	1,362
昭和60年	30,954	7,166	...	7,927	...	14,652	1,196
昭和61年	37,036	8,441	...	9,670	...	17,073	1,822
昭和62年	37,829	8,926	...	11,067	...	15,564	2,264
昭和63年	38,753	9,113	...	11,828	...	15,744	2,049
平成元年	40,590	9,610	...	12,336	...	16,672	1,958
平成2年	42,126	10,272	7,170	6,243	...	16,877	1,559
平成3年	43,905	11,352	7,660	6,425	...	16,699	1,764
平成4年	44,020	11,704	8,434	6,194	...	16,063	1,623
平成5年	43,640	12,192	8,497	6,373	...	14,465	2,078
平成6年	40,680	12,649	7,724	5,997	...	12,190	2,114
平成7年	39,867	13,133	7,680	5,508	...	10,901	2,645
平成8年	39,475	13,533	7,589	5,153	...	10,168	3,023
平成9年	37,658	14,213	6,698	4,513	...	9,331	2,897
平成10年	36,493	14,398	6,403	4,125	...	8,806	2,759
平成11年	34,556	14,252	6,020	3,205	361	7,331	3,385
平成12年	34,080	14,727	6,107	2,789	313	6,479	3,663
平成13年	33,661	14,567	6,044	2,791	294	6,597	3,367
平成14年	33,053	14,202	6,025	2,739	300	5,918	3,869

平成10年度まで、「公共職業能力開発施設等入学者」(D)は、「専修学校(一般課程)等入学

(公立+私立)

者	数	大進	学学 等率 (%)	就職 率 (%)	全 国		
					大進	学学 等率 (%)	就職 率 (%)
死亡・不詳	左記(A),(B),(C),(D) のうち就職 している者						
	632	26	9.3	60.8	16.5	57.6	
	688	29	10.9	58.4	16.9	58.1	
	393	26	10.2	64.7	17.2	61.3	
	336	46	10.8	66.7	17.9	64.0	
	446	59	11.4	67.1	19.3	63.9	
	726	46	12.8	66.1	20.9	63.4	
	181	60	16.2	68.7	23.4	63.9	
	282	69	16.6	64.9	25.4	60.4	
	288	106	16.4	63.1	24.5	58.0	
	447	104	15.7	65.2	23.7	58.7	
	336	157	15.4	64.8	23.1	58.9	
	333	166	15.8	64.6	23.2	58.9	
	201	158	17.2	63.6	24.2	58.2	
	307	230	19.3	62.6	26.8	55.9	
	191	179	21.9	58.6	29.2	53.0	
	78	181	24.0	56.4	31.2	50.4	
	95	172	25.0	54.6	32.2	48.0	
	123	209	25.9	51.4	34.2	44.6	
	15	133	25.0	49.4	33.9	42.2	
	12	206	24.7	50.9	33.2	42.5	
	11	182	23.2	51.1	32.8	42.8	
	9	183	23.2	51.6	31.9	42.7	
	11	164	23.2	52.5	31.9	42.9	
	13	173	22.3	51.8	31.4	43.1	
	3	222	22.0	52.2	30.9	42.9	
	3	194	21.5	49.7	30.1	41.5	
	12	210	22.2	48.6	29.6	41.0	
	13	243	23.2	48.1	30.5	41.1	
	30	302	22.8	46.9	30.3	39.5	
	8	278	23.6	41.9	31.0	36.6	
	19	278	23.5	41.3	30.9	35.9	
	14	224	23.7	41.6	30.7	35.6	
	5	265	24.4	40.7	30.6	35.2	
	5	221	25.9	38.5	31.7	34.4	
	2	235	26.6	37.0	32.7	33.1	
	35	219	27.9	33.6	34.5	30.5	
	6	244	31.1	30.6	36.1	27.7	
	-	217	32.9	27.9	37.6	25.6	
	9	206	34.3	26.3	39.0	24.3	
	6	143	37.7	25.2	40.7	23.5	
	2	133	39.5	24.5	42.5	22.7	
	2	131	41.2	21.6	44.2	20.2	
	2	113	43.2	19.3	45.1	18.6	
	1	80	43.3	19.8	45.1	18.4	
	-	92	43.0	18.2	44.8	17.1	

者」(C)に含まれている。

行政情報センターのご案内

行政情報センターでは、県をはじめ国、他の都道府県、市町村等で作成、刊行している各種統計資料を中心に、各種白書、報告書、年鑑などを多数取りそろえております。

どなたもお気軽にご利用下さい。統計相談窓口も開設しています。

開設時間 平日 午前 8 時30分から
午後 5 時まで

場 所 水戸市笠原町978-6
茨城県庁行政棟 3 階
電話 (029) 301-1111 (内線2151)
(" 2152)

正しい統計で住みよい茨城を

「いばらき統計情報ネットワーク」

<http://www.pref.ibaraki.jp/tokei/index.htm>

平成14年度 茨城の学校統計

—— 学校基本調査結果報告書 ——

平成15年 1 月発行

編集・発行 茨城県企画部統計課

R100

古紙配合率 100%再生紙を使用しています