

資 料 編

I 林業の再生と山村の活性化

表-1 経済活動別県内総生産額の推移

単位:百万円

区分	年度	50	60	2	7	12	17	22
県内総生産		2,866,740	7,219,662	10,171,862	11,125,607	11,520,324	11,026,817	11,188,477
第1次産業	農業	317,010	349,752	359,417	321,825	260,776	252,686	238,947
	林業	286,573	315,870	326,932	287,416	238,119	239,406	225,563
	水産業	13,513	9,414	10,797	9,674	8,174	2,493	2,600
	水産業	16,923	24,468	21,687	24,735	14,483	10,787	10,784
第2次産業	製造業	1,348,198	3,532,867	4,796,464	4,697,456	4,642,679	3,990,652	3,865,775
	(木材・木製品製造業)	1,020,106	2,948,310	3,606,552	3,765,631	3,687,516	3,390,426	3,354,743
	鉱業	(32,645)	(21,634)	(39,051)	(35,261)	(46,843)	(77,166)	(95,146)
	建設業	9,785	10,806	21,004	25,322	17,107	8,760	6,735
第3次産業	建設業	318,307	573,751	1,168,908	906,503	938,057	591,466	504,297
第3次産業		1,254,398	3,452,194	5,186,596	6,425,594	6,883,083	6,979,522	7,026,354

(注) 第1次、第2次、第3次産業の合計から「輸入品に課される税・関税－総資本形成に係る消費税－帰属利子」を控除したものが県内総生産となる。したがって各産業の合計値が県内総生産とは一致しない。
資料: 県民経済計算年報(内閣府経済社会総合研究所編)による。ただし、木材、木製品製造業(家具を除く)については、製造業の内数とし、茨城の工業(茨城県統計課編)による。

表-2 所有形態別森林面積の状況

単位:面積:ha

	総数	農 林 事 務 所 別						
		県北	県央	鹿行	県南	県西		
総数	186,860	113,081	30,623	10,452	20,933	11,771		
国有林	44,959	35,434	5,555	0	2,541	1,429		
民有林	公 有 林	県有林	1,689	1,223	323	102	38	3
		市町村有林	2,372	1,527	443	132	165	105
		森林整備法人	241	241	0	0	0	0
		財産区有林	544	502	42	0	0	0
	計	4,846	3,493	808	234	203	108	
	独立行政法人	629	220	247	0	162	0	
	私有林	136,426	73,934	24,013	10,218	18,027	10,234	
	計	141,901	77,647	25,068	10,452	18,392	10,342	

(注) 1 総数と内訳の合計が一致しないのは、四捨五入による。
2 林政課資料(H25.4.1現在)

表-3 林種別・樹種別・林齢階別 面積・蓄積

単位: 面積: ha, 蓄積: ? (竹林の蓄積: 束)

林種・樹種		林齢階								計
		1~10年生	11~20年生	21~30年生	31~40年生	41~50年生	51~60年生	61年生以上		
人工林	スギ	面積	458	695	2,753	5,380	14,619	14,060	10,594	48,558.58
		蓄積	0	76,636	506,786	1,371,134	4,617,433	4,995,237	3,881,285	15,448,511
	ヒノキ	面積	318	975	3,840	3,817	3,656	2,011	1,718	16,334.43
		蓄積	0	75,431	487,787	667,506	788,433	483,674	433,736	2,936,567
	マツを含む針	面積	15	54	91	314	2,882	4,453	3,979	11,789.70
		蓄積	72	2,638	12,472	58,900	641,396	1,102,158	1,110,690	2,928,332
小計	面積	791.07	1,724.89	6,683.95	9,511.50	21,157.19	20,523.71	16,290.40	76,682.71	
蓄積	72	154,705	1,007,045	2,097,540	6,047,262	6,581,069	5,425,717	21,313,410		
天然林	マツを含む針	面積	0	2	20	29	147	272	544	1,014.99
		蓄積	0	139	2,985	5,328	34,419	66,920	149,342	259,133
	広	面積	1,232	3,186	9,805	8,717	13,726	16,238	4,425	57,330.39
		蓄積	17,868	156,430	656,151	646,860	1,040,794	1,207,885	327,424	4,053,412
小計	面積	1,232.31	3,188.44	9,825.45	8,746.71	13,873.27	16,509.46	4,969.74	58,345.38	
蓄積	17,868	156,569	659,136	652,188	1,075,213	1,274,805	476,766	4,312,545		
竹林	面積								2,302.99	
	蓄積								(242,973)	
無立木地	面積								4,569.84	
	蓄積								0.00	
合計	面積	2,023.38	4,913.33	16,509.40	18,258.21	35,030.46	37,033.17	21,260.14	141,900.92	
	蓄積	17,940	311,274	1,666,181	2,749,728	7,122,475	7,855,874	5,902,483	25,625,955	

資料: 林政課資料(H25.4.1現在)

表-4 森林資源の推移

面積: 千ha, 蓄積: 千m³, ha当り蓄積m³/ha, 竹林蓄積: 束

年度	林種・樹種 面積・蓄積	林種別					樹種別				
		総数	人工林	天然林	竹林	無立木地	針葉樹計	スギ	ヒノキ	マツ, その他針	広葉樹計
S55	面積	164	102	57	2	3	107	44	8	55	52
	蓄積	19,643	15,788	3,855	683	-	16,616	7,841	779	7,996	3,027
	1ha当り蓄積	124	156	68	-	-	156	179	102	146	59
S60	面積	159	87	60	2	10	90	48	12	30	57
	蓄積	18,871	14,940	3,931	700	-	15,457	9,603	1,063	4,791	3,414
	1ha当り蓄積	129	172	66	-	-	172	201	89	159	60
H2	面積	152	83	58	3	8	85	50	14	21	56
	蓄積	19,637	15,961	3,676	743	-	16,325	11,091	1,390	3,844	3,312
	1ha当り蓄積	139	192	63	-	-	192	223	99	180	59
H7	面積	147	81	57	2	7	83	49	15	19	55
	蓄積	21,440	17,736	3,704	738	-	18,068	12,500	1,781	3,787	3,372
	1ha当り蓄積	155	219	66	-	-	219	256	119	202	61
H12	面積	145	80	56	2	6	82	48	15	18	55
	蓄積	22,896	18,976	3,920	731	-	19,320	13,310	2,040	3,970	3,576
	1ha当り蓄積	168	237	70	-	-	237	275	136	218	66
H17	面積	144	80	56	2	6	81	48	15	18	54
	蓄積	24,736	20,626	4,110	735	-	20,985	14,435	2,396	4,154	3,750
	1ha当り蓄積	182	259	73	-	-	259	300	159	233	69
H21	面積	143	78	58	2	5	80	49	16	15	57
	蓄積	25,718	21,458	4,260	-	-	21,766	15,327	2,744	3,695	3,952
	1ha当り蓄積	189	275	73	-	-	272	313	172	246	69
H25	面積	142	77	58	2	5	78	49	16	13	57
	蓄積	25,626	21,052	4,262	(242,973)	-	21,573	15,449	2,937	3,187,465	4,053
	1ha当り蓄積	190	275	73	-	-	278	318	180	249	71

(注) 1 年度の数值は, それぞれ4月1日現在

2 1ha当りの蓄積は, 竹林・無立木地の面積を除いた立木地の実数で算出。

資料: 林政課

表－5 農林事務所別・林種別森林面積

林種 総合事務所	総数	立木					地		竹林	無立木地	人工林率
		人工林	天然林	計	再掲						
					針葉樹	広葉樹					
総数	141,901	76,683	58,345	135,028	77,647	57,381	2,303	4,570	54.0		
県北	77,647	46,711	29,563	76,275	47,277	28,998	438	934	60.2		
県央	25,068	11,215	12,533	23,748	11,287	12,460	391	929	44.7		
鹿行	10,452	4,073	5,174	9,247	4,079	5,168	253	952	39.0		
県南	18,392	9,856	6,290	16,146	10,041	6,106	929	1,317	53.6		
県西	10,342	4,828	4,784	9,612	4,963	4,649	291	438	46.7		

単位 面積:ha, 人工林率:%

資料:平成25年4月1日現在 林政課

表－6 補助造林面積の推移

年度	区分	総数 ha	再造林 ha	拡大造林 ha	対前年比 %
7		165	50	115	95
8		166	57	109	101
9		155	61	94	93
10		141	57	84	91
11		115	50	65	82
12		107	50	57	93
13		104	49	55	97
14		95	48	46	91
15		94	47	47	99
16		82	44	38	87
17		76	51	25	93
18		60	36	24	79
19		65	42	23	108
20		77	50	27	118
21		83	63	20	108
22		73	52	21	88
23		79	63	16	108

注: 松くい虫被害跡地造林については拡大造林扱いとした。

資料: 林業課

表－7 樹種別補助造林面積の推移

単位: ha

年度	区分	総数	スギ	ヒノキ	マツ	その他	樹種別費率 (%)			
							スギ	ヒノキ	マツ	その他
7		165	44	115	1	5	27	70	1	2
8		166	65	95	3	3	39	57	2	2
9		155	53	93	1	8	34	60	1	5
10		141	50	83	2	6	35	59	1	5
11		115	40	71	2	2	35	62	2	1
12		107	39	61	4	3	36	57	4	3
13		104	40	58	0	6	38	56	0	6
14		95	35	53	2	5	37	56	2	5
15		94	34	53	2	5	36	56	2	6
16		82	31	45	0	6	38	55	0	7
17		76	27	45	0	4	36	59	0	5
18		60	25	31	1	3	42	52	2	4
19		65	23	35	1	6	35	54	2	9
20		77	32	39	1	5	42	51	1	6
21		83	35	42	1	5	42	51	1	6
22		73	32	38	0	3	44	52	0	4
23		79	37	33	1	7	47	42	1	10

注: 単層林改良及び複層林改良を除く。

資料: 林業課

表-8 事業別間伐面積の推移

単位: ha

年度	区分	総数	間伐事業	造林事業 (国補)	造林事業 (県単)	林業改善 資金	自力等
7		1,247	695	133	72	34	313
8		1,147	615	158	53	41	280
9		1,048	534	190	114	19	191
10		1,165	771	144	52	0	198
11		1,138	618	126	124	17	253
12		1,304	729	115	79	0	381
13		1,298	605	153	62	0	478
14		1,305	-	740	164	0	401
15		1,202	-	603	63	0	536
16		1,151	-	629	129	0	393
17		1,281	-	869	150	0	262
18		1,313	-	838	156	0	319
19		1,586	-	1,119	72	0	395
20		2,520	-	1,706	496	0	318
21		2,612	-	1,920	281	0	411
22		2,469	-	1,702	263	0	504
23		3,662	-	2,592	689	0	381

注1: 間伐事業は平成14年度から造林事業(国補)に統合された。

注2: 加速化基金間伐は国費を原資としているため、造林事業(国補)の内数とした。

資料: 林業課

表-9 山行苗生産量の推移

単位: 千本

年度	生産量 総数	苗畑面積 (ha)	樹種別生産量の内訳						
			スギ	ヒノキ	アカマツ	クロマツ	抵抗性マツ	和華松	コナラ等
3	3,369	33.3	797	2,033	59	320	128	13	19
4	2,768	26.0	702	1,472	13	366	91	2	122
5	2,828	30.1	616	1,737	41	313	78	2	41
6	3,637	30.0	1,064	2,013	37	343	110	2	68
7	3,142	29.2	825	1,837	29	221	110	2	118
8	2,784	30.5	791	1,681	14	153	110	2	33
9	3,149	32.5	880	2,087	9	150	7	0	16
10	2,141	24.6	706	1,276	10	144	5	0	0
11	2,140	23.0	784	1,214	13	70	6	1	52
12	1,848	20.6	603	1,001	4	138	13	3	86
13	1,908	22.4	647	1,068	34	55	19	4	81
14	1,716	21.0	486	1,049	18	98	18	5	42
15	1,770	18.5	643	995	6	74	18	5	29
16	1,385	16.8	512	727	9	76	35	-	26
17	1,331	13.4	319	680	10	98	57	-	167
18	1,255	11.6	346	644	22	22	47	-	174
19	1,547	14.0	654	688	13	34	55	-	103
20	1,506	14.3	557	638	16	69	54	-	172
21	1,502	13.4	592	614	10	53	76	-	157
22	1,498	13.5	569	592	10	61	76	-	190
23	1,527	13.1	580	582	10	25	69	-	261
24	1,222	11.3	550	448	5	57	96	-	66

資料: 林業課

表-10 山行苗木価格の推移

単位：円

樹種		スギ	ヒノキ	アカマツ	クロマツ	クヌギ	コナラ
苗木		3年	3年	2年	2年	1年	1年
規格	苗長	45cm	45cm	25cm	25cm	100cm	100cm
	根元径	9mm	7mm	6mm	7mm	7mm	7mm
3年度	(4年春期)	60.9	63.5	23.9	23.9	-	-
4年度	(5年春期)	64	68	25	28	-	-
5年度	(6年春期)	67	70	26	29	-	-
6年度	(7年春期)	74	76	30	33	-	-
7年度	(8年春期)	83	84	32	35	-	-
8年度	(9年春期)	91	91	35	38	-	-
9年度	(10年春期)	91	91	35	38	-	-
10年度	(11年春期)	91	91	35	38	-	-
11年度	(12年春期)	91	91	35	38	-	-
12年度	(13年春期)	91	91	35	38	-	-
13年度	(14年春期)	91	91	35	38	100	100
14年度	(15年春期)	91	91	35	38	100	100
15年度	(16年春期)	91	91	35	38	100	100
16年度	(17年春期)	91	91	35	38	100	100
17年度	(18年春期)	91	91	35	38	100	100
18年度	(19年春期)	91	91	35	38	100	100
19年度	(20年春期)	96	96	38	41	105	105
20年度	(21年春期)	98	98	39	42	105	105
21年度	(22年春期)	98	98	39	42	105	105
22年度	(23年春期)	98	98	39	42	105	105
23年度	(24年春期)	98	98	39	42	105	105
24年度	(25年春期)	98	98	44	47	105	105

資料：林業課

表-11 種子採取実績の推移

単位：kg

年度	H5	6	7	8	9	10	11	12	13	14	15	16	17	18	19	20	21	22	23	24
スギ	27.7	58.0	541.0	6.0	183.0	124.9	113.3	217.5	40.6	24.9	126.1	11.8	133.0	6.2	140.2	56.3	73.4	49.6	55.7	25.2
ヒノキ	298.4	4.0	190.0	43.0	239.0	97.5	75.0	447.8	37.2	160.7	68.7	24.3	250.5	53.7	250.5	10.6	51.6	10.0	73.8	1.1
アカマツ	0.3	1.9	1.6	0.0	1.1	4.6	0.4	0.2	0.3	1.3	1.0	1.4	0.5	0.2	0.5	4.5	0.2	3.0	2.9	0.0
クロマツ	0.1	0.2	-	0.1	0.4	1.0	-	0.5	0.4	1.1	0.9	0.4	0.2	0.5	1.0	3.6	1.6	10.7	19.0	0.1
合計	326.5	64.1	732.6	49.1	423.5	228.0	188.7	666.0	78.5	188.0	196.7	37.9	384.2	60.6	392.2	75.0	126.8	73.3	151.4	26.4

資料：林業課

表-12 木炭生産量の推移

単位：トン

年次	平成元	5	10	15	20	21	22	23
木炭	243	188	286	192	72	66	66	11

資料：林政課

表-13 県有林林産物売払い(材積)の推移

単位：m3

年度 樹種	13	14	15	16	17	18	19	20	21	22	23	24
スギ	11,332	12,224	8,556	11,754	11,743	15,424	16,614	13,591	16,476	15,184	17,083	14,032
ヒノキ	969	3,844	877	4,507	5,201	4,114	3,484	4,054	7,785	3,129	4,333	4,890
マツ	213	25	53	42	171	34	168	37	60	106	145	928
その他	102	11	13	54	376	12	19	99	34	26	5	8
計	12,616	16,104	9,499	16,357	17,491	19,584	20,285	17,781	24,355	18,445	21,566	19,858

資料：林業課

表-14 県有林種類別市町村別面積

単位：h a

種別 市町村	指 導 林			分 収 林						合計
	経営林	植物園 県民の森 試験林等	計	平和茨城 県行造林	水源林 県行造林	県行 分収造林	公社引継 分収林等	国有林野 分収林 (部分林)	計	
北茨城市						163.83	3.98	36.47	204.28	204.28
高萩市	61.61		61.61			45.06	12.50		57.56	119.17
日立市	75.85		75.85			26.79			26.79	102.64
大子町				52.10	158.57	77.59	230.82		519.08	519.08
常陸太田市	140.95	4.53	145.48		18.13	41.73			59.86	205.34
常陸大宮市				41.86	9.92	44.24	99.69	28.48	224.19	224.19
那珂市	50.43	79.23	129.66							129.66
城里町				31.81	24.04	17.54	10.15		83.54	83.54
水戸市		7.96	7.96							7.96
桜川市						2.83			2.83	2.83
笠間市				4.96	23.65	27.11			55.72	55.72
行方市		7.02	7.02							7.02
土浦市						7.10			7.10	7.10
つくば市						27.42			27.42	27.42
計	328.84	98.74	427.58	130.73	234.31	481.24	357.14	64.95	1,268.37	1,695.95

資料：林業課

[平成25年4月1日現在]

表-15 保有山林がある林業経営体数と山林面積

単位:経営体, ha

区分	総数	法人					その他	地方公共団体 財産区	非法人
		小計	会社		各種団体				
			株式会社	合名・合 資会社	森林組合	その他			
経営体数	1,778	49	25	1	8	12	3	2	1,727

資料:2010農林業センサス

表-16 保有山林規模別の林家数と山林面積

区分	計	3ha未満	3~10ha	10~30	30~50	50~100	100ha~
林家数	16,564	10,590	4,643	1,072	152	85	22
面積	65,114	15,593	21,387	15,094	5,290	5,025	2,725

資料:2010年農林業センサス

表-17 主要林業機械保有の推移

年度	4	5	6	7	8	9	10	11	12	13	14	15	16	17	18	19	20	21	22	23
刈 払 機	5,738	5,654	3,895	3,747	3,650	3,705	3,718	3,758	3,284	3,284	3,284	3,269	3,375	3,306	3,762	3,761	3,775	3,485	4,073	4,106
チェーンソー	5,911	5,681	4,676	3,990	3,922	3,967	3,983	3,969	3,432	3,351	3,351	3,326	3,406	2,973	3,144	3,140	3,129	3,160	3,480	3,498
集材機	124	123	127	82	79	64	59	60	58	58	58	53	53	53	53	53	54	53	53	53
運材架線	48	48	37	14	9	6	6	11	10	10	10	10	10	10	10	10	10	10	10	10
フォークリフト	121	127	99	89	91	92	93	90	85	102	102	113	112	117	170	160	123	155	157	157
自動枝打機	66	71	63	55	62	64	63	62	55	56	56	50	51	48	50	51	50	50	50	54
トラクタ	16	18	19	15	12	14	18	18	18	18	18	22	22	22	16	16	16	16	17	16
小型運材車	678	658	607	552	550	557	555	563	534	553	553	562	567	567	566	564	566	566	568	567
プロセッサ	2	3	3	4	4	5	5	5	5	5	5	4	5	5	4	7	9	12	16	24
タローヤーダ*	3	5	6	6	8	9	9	8	8	8	8	8	8	8	8	8	8	7	4	4
フォワーダ*	3		4	7	14	20	22	34	35	36	36	41	43	46	59	59	62	66	74	84
ハーベスタ				1	1	2	2	3	4	4	4	3	4	5	10	12	15	15	15	15
スキッタ*						1	1	1	4	5	5	5	5	7	8	8	5	4	5	5

資料:林政課

表-18 林業研究グループ数及び員数の推移

区分	年度	4	5	6	7	8	9	10	11	12	13	14	15	16	17	18	19	20	21
グループ数		28	26	25	23	19	20	19	17	25	28	34	40	40	40	37	37	37	36
グループ員数 (人)	男	273	255	248	230	197	206	196	176	216	229	248	272	275	275	261	257	263	252
	女	9	7	2	2	2	2	2	1	34	42	59	69	69	69	61	63	60	63
	計	282	262	250	232	199	208	198	177	250	271	307	341	344	344	322	320	323	315

資料:林政課 H12は、3人重複(男)

表-19 森林施業計画の認定面積

単位:ha

認定年度	公私別	区別	属人								属地					
			総数		新規		再認定		総数		新規		再認定			
			件数	面積	件数	面積	件数	面積	件数	面積	件数	面積	件数	面積		
9	総数	52	11,619	13	399	8	281	5	118	39	11,220	3	751	36	10,469	
	公有林	3	76	3	76	1	24	2	52	-	-	-	-	-	-	
	私有林	49	11,534	10	323	7	257	3	66	39	11,220	3	751	36	10,469	
10	総数	87	12,844	44	891	29	471	15	420	43	11,935	4	1,206	39	10,747	
	公有林	-	-	-	-	-	-	-	-	-	-	-	-	-	-	
	私有林	87	12,844	44	891	29	471	15	420	43	11,935	4	1,206	39	10,747	
11	総数	78	20,838	11	320	7	119	4	201	67	20,518	2	592	65	19,926	
	公有林	1	26	1	26	-	-	1	26	-	-	-	-	-	-	
	私有林	77	20,812	10	294	7	119	3	175	67	20,518	2	592	65	19,926	
12	総数	66	17,722	7	240	5	221	2	19	59	17,482	2	550	57	16,932	
	公有林	2	423	1	15	-	-	1	15	1	408	-	-	1	408	
	私有林	64	17,299	6	225	5	221	1	4	58	17,074	2	550	56	16,524	
13	総数	64	18,624	4	237	4	237	-	-	60	18,386	6	846	54	17,540	
	公有林	-	-	-	-	-	-	-	-	-	-	-	-	-	-	
	私有林	64	18,624	4	237	4	237	-	-	60	18,386	6	846	54	17,540	
14	総数	39	11,122							39	11,122	20	3,641	19	7,481	
	公有林	-	557							-	557	-	-	-	557	
	私有林	39	10,564							39	10,564	20	3,641	19	6,924	
15	総数	39	11,172							39	11,172	13	4,380	26	6,792	
	公有林	-	122							-	122	-	-	-	122	
	私有林	39	11,050							39	11,050	13	4,380	26	6,670	
16	総数	53	16,979							53	16,979	1	42	52	16,937	
	公有林	-	234							-	234	-	-	-	234	
	私有林	53	16,745							53	16,745	1	42	52	16,703	
17	総数	46	14,948							46	14,948	2	293	44	14,655	
	公有林	-	194							-	194	-	-	-	194	
	私有林	46	14,754							46	14,754	2	293	44	14,461	
18	総数	42	13,539							42	13,539	1	608	41	12,931	
	公有林	-	117							-	117	-	-	-	117	
	私有林	42	13,422							42	13,422	1	608	41	12,814	
19	総数	34	11,762							34	11,762	4	729	30	11,033	
	公有林	-	47							-	47	-	-	-	47	
	私有林	34	11,715							34	11,715	4	729	30	10,986	
20	総数	31	8,469							31	8,469	-	-	31	8,469	
	公有林	1	15							1	15	-	-	1	15	
	私有林	30	8,454							30	8,454	-	-	30	8,454	
21	総数	49	14,086							49	14,086	-	-	49	14,086	
	公有林	1	62							1	62	-	-	1	62	
	私有林	48	14,024							48	14,024	-	-	48	14,024	
22	総数	27	9,508							27	9,508	-	-	27	9,508	
	公有林	-	-							-	-	-	-	-	-	
	私有林	27	9,508							27	9,508	-	-	27	9,508	
23	総数	17	6,046							17	6,046	-	-	17	6,046	
	公有林	-	-							-	-	-	-	-	-	
	私有林	17	6,045							17	6,045	-	-	17	6,045	
総数	総数	158	49,871	-	-	-	-	-	-	158	49,871	4	729	154	49,142	
	公有林	2	124	-	-	-	-	-	-	2	124	-	-	2	124	
	私有林	156	49,746	-	-	-	-	-	-	156	49,746	4	729	152	49,017	

資料:林政課森林施業計画認定実績

注)1 重複認定があるため属人と属地の計が総数と一致しない。

2 平成9年度及び11年度は属人に特定森林施業計画を含む。

3 認定年度の総数欄では、H24.4.1現在有効な計画(H19~23の5年分)について合計を示す。

表-20 森林組合林産事業等の推移

年度	7	8	9	10	11	12	13	14	15	16	17	18	19	20	21	22	23
素材生産 m3	48,498	57,758	59,850	57,839	52,046	44,816	42,346	41,389	36,818	31,902	29,203	25,947	36,808	33,783	29,004	24,847	27,827
新植 ha	171	159	178	164	128	87	141	107	75	56	42	52	58	71	66	17	67
保育 ha	2,655	2,424	2,183	1,984	1,688	1,653	1,619	1,488	1,320	981	1,007	864	1,405	1,572	1,626	1,544	1,493

資料: 林政課 森林組合一斉調査

表-21 森林組合の短期・長期借入残高の推移

単位: 千円

年度	総数		農林中金		市中銀行		その他		農林漁業 金融公庫 借入金
	短期	長期	短期	長期	短期	長期	短期	長期	
3	291,599	365,550	154,000	358,950	37,000		100,599	6,600	211,504
4	286,719	329,635	162,200	327,235	39,500		85,019	2,400	194,497
5	263,888	346,756	186,500	346,356	39,500		37,888	400	171,028
6	244,329	321,405	185,800	321,405	42,200		16,329		185,359
7	258,972	247,474	196,450	267,474	38,100		24,422		190,058
8	262,529	206,904	182,400	204,498	37,000		43,129	2,406	177,190
9	288,287	176,204	205,500	176,204	47,000		35,787		176,384
10	253,844	145,072	177,600	145,702	48,500		27,744		148,315
11	242,188	124,749	196,000	124,749	35,000		11,188		149,408
12	204,997	93,296	122,000	93,296	60,000		22,997		136,315
13	175,324	71,683	120,000	70,083	50,000		5,324	1,600	130,157
14	157,664	51,750	114,000	50,550	40,000		3,664	1,200	125,834
15	148	35,400	106,000	34,600	40,000		2,424	800	116,363
16	120,574	24,750	96,000	24,350	17,000		7,574	400	107,650
17	95,938	26,600	56,000	26,600	37,000		2,938		94,474
18	95,758	22,450	54,000	22,450	37,000		4,758		87,723
19	63,272	18,300	46,000	18,300	16,000		1,272		80,407
20	73,886	28,400	56,000	14,150	17,000	14,250	886		72,919
21	68,000	21,250	43,000	10,000	25,000	11,250			65,259
22	65,000	12,750	38,000	8,250	27,000	4,500			57,422
23	42,000	8,750	32,000	5,000	10,000	3,000		1,500	50,244

資料: 林政課 森林組合一斉調査

表－２２ 交付金事業による施設整備の推移

(単位:千円)

区分	実施年度	整備施設	補助金	市町村	
強い林業・木材産業づくり交付金	H19	プロセッサ 1台	4,933	水戸市	
		バックホウ 1台	2,333	常陸太田市	
森林・林業・木材産業づくり交付金	H20	フォワーダ 1台	2,566	常陸太田市	
	H21	プロセッサ 2台	10,135	北茨城市	
		ハーベスタ 1台	8,000	高萩市	
		グラップル付きバックホウ 1台	135,917	常陸大宮市	
		フォワーダ 1台			
		木材集出荷販売施設1施設			
		グラップル付きバックホウ 1台	3,824	笠間市	
	H22	ラミナ加工施設1施設	1,070,752	常陸大宮市	
		プレカット加工施設1施設			
		オガ粉製造施設2施設			
H23	県産材展示・研修施設1棟	11,176	常陸大宮市		
	集成材工場1施設	317,460	神栖市		
	学童保育施設1棟	9,230	石岡市		
農山漁村活性化プロジェクト支援交付金	H20	プロセッサ 1台	15,161	常陸太田市	
		バックホウ 1台			
	H21	木材乾燥施設1施設	277,005	常陸大宮市	

資料:林政課

表－２３ 林業就業者の推移

単位:人, %

区分	年									
	40	45	50	55	60	2	7	12	17	22
総数	2,023	1,496	1,412	1,601	1,390	1,090	832	757	596	653
指数	100.0	73.9	69.8	79.1	68.7	53.9	41.1	37.4	29.5	32.3
対前年比		0.74	0.94	1.13	0.87	0.78	0.76	0.91	0.79	1.10
自営業主	390	250	250	286	289	244	211	225	185	160
無給家族従業員	265	119	99	131	161	121	83	95	70	40
雇用者	1,354	1,118	1,063	1,184	940	725	538	437	341	453

資料:国勢調査

表－２４ 森林組合作業班員の年齢別及び性別人数(平成23年度)

区分	男女別	総数	30歳未満	30～39未満	40～49未満	50～59未満	60歳以上	再掲
								50歳以上
主として伐採事業に従事	男	53	10	7	6	15	15	30
	女	4				2	2	4
主として造林事業に従事	男	64	3	5	5	9	42	51
	女	6					6	6
主としてその他の事業に従事	男	53	8	8	7	10	20	30
	女	3				1	2	3
計	男	170	21	20	18	34	77	111
	女	13	0	0	0	3	10	13

資料:林政課 森林組合一斉調査

表-25 森林組合の事業実施数と就労日数別作業班員数の推移

年度	項目 業種	森林組合	年間の就労日数別作業班員			
			総数	60日未満	60～150日	150日以上
7	伐出	9	134	11	31	92
	造林	9	96	16	29	51
	その他	2	3	0	0	3
8	伐出	2	139	15	35	89
	造林	10	95	17	32	46
	その他	2	9	0	2	7
9	伐出	8	129	16	27	86
	造林	9	95	19	36	40
	その他	3	12	0	3	9
10	伐出	9	102	6	31	65
	造林	9	87	28	38	21
	その他	3	10	0	2	8
11	伐出	10	103	8	27	68
	造林	9	83	14	35	34
	その他	4	16	7	0	9
12	伐出	11	109	16	30	63
	造林	9	80	18	27	35
	その他	4	15	6	0	9
13	伐出	10	98	12	36	50
	造林	6	65	19	28	18
	その他	4	8	5	1	2
14	伐出	9	86	14	23	49
	造林	6	50	9	17	24
	その他	5	17	2	8	7
15	伐出	8	67	5	12	50
	造林	9	62	13	18	31
	その他	4	18	5	3	10
16	伐出	6	61	7	8	46
	造林	6	54	11	16	27
	その他	5	21	4	5	12
17	伐出	6	51	8	12	31
	造林	5	46	11	13	22
	その他	6	20	4	4	12
18	伐出	5	52	10	5	37
	造林	5	45	12	13	20
	その他	6	34	9	10	15
19	伐出	6	79	5	31	43
	造林	5	43	9	10	24
	その他	6	41	20	9	12
20	伐出	6	66	2	19	45
	造林	6	67	30	9	28
	その他	5	49	34	3	12
21	伐出	6	57	6	11	40
	造林	6	70	26	15	29
	その他	5	56	37	9	10
22	伐出	6	65	1	21	43
	造林	6	62	23	14	25
	その他	5	29	15	4	10
23	伐出	6	65	1	28	36
	造林	6	66	23	14	29
	その他	5	30	17	5	8

資料: 林政課 森林組合一斉調査

表-26 森林組合作業班員の社会保険への加入状況の推移

単位:人

区分	7	8	9	10	11	12	13	14	15	16	17	18	19	20	21	22	23
農 林 年 金	55	54	53	45	42	45	42	38	46	45	40	41	39	50	33	47	49
中小企業退職共済制度	15	15	15	13	13	12	12	8	4	4	3	3	2	2		3	10
林業退職共済制度	140	136	116	89	100	98	83	72	69	53	53	52	54	48	45	43	43
雇 用 保 険	21	22	19	18	18	26	21	15	23	23	20	18	18	17	23	25	34
健 康 保 険	68	71	68	56	54	56	54	50	47	45	40	45	41	37	47	47	40
作 業 班 員 総 数	234	246	236	199	202	204	171	153	147	136	117	131	163	182	183	156	161

資料:林政課 森林組合一斉調査

表-27 林業労働災害の推移

林業労働災害の推移

区分 年	全産業		林業		比率	
	死亡	休業4日以上	死亡	休業4日以上	死亡	休業4日以上
S60	61	4,558	3	62	4.9	1.4
61	57	4,268	-	53	-	1.2
62	49	4,317	1	39	2.0	0.9
63	60	4,264	-	46	-	1.1
H元	62	4,309	2	34	3.2	0.8
2	54	4,253	1	22	1.9	0.5
3	76	4,081	1	37	1.3	0.9
4	48	3,936	-	41	-	1.0
5	58	3,888	-	35	-	0.9
6	55	3,792	-	21	-	0.6
7	61	3,710	1	28	1.6	0.8
8	64	3,716	1	25	1.6	0.7
9	61	3,667	1	22	1.6	0.6
10	40	3,379	1	17	2.5	0.5
11	48	3,200	-	14	-	0.4
12	38	3,215	-	10	-	0.3
13	51	3,213	3	14	5.9	0.4
14	61	3,001	-	15	-	0.5
15	37	2,882	-	9	-	0.3
16	43	2,890	-	9	-	0.3
17	44	2,988	2	7	4.5	0.2
18	31	3,063	1	7	3.2	0.2
19	43	2,993	0	8	0.0	0.3
20	26	2,950	0	13	0.0	0.4
21	28	2,538	0	8	0.0	0.3
22	33	2,686	1	19	3.0	0.7
23	32	2,988	0	12	0.0	0.4

表－２８ 主な特用林産物価格の推移（国内価格）

区分 \ 年	63	5	10	15	20	21	22	23
生しいたけ（円/kg）	1,072	1,282	1,091	1,118	1,109	1,006	936	935
乾しいたけ（円/kg）	3,488	4,221	2,842	3,611	4,063	3,363	2,854	2,338
なめこ（円/kg）	708	717	559	440	407	388	372	355
ひらたけ（円/kg）	752	593	551	417	455	445	426	371
竹材（円/kg）	1,911	2,308	1,608	1,608	1,608	1,608	1,608	1,608
桐材（円/m³）	89,000	85,500	83,000	81,000	80,000	80,000	80,000	80,000
生うるし（円/m³）	36,389	45,146	38,630	36,361	49,000	48,000	46,200	48,300

表－２９ 主な特用林産物の県内生産量の推移

区分 \ 年	63	5	10	15	20	21	22	23
生しいたけ（t）	4,829	4,139	4,242	3,598	2,120	1,574	1,385	1,138
乾しいたけ（t）	163	185	172	112	64	68	50	61
なめこ（t）	245	385	328	434	288	272	182	283
ひらたけ（t）	490	837	500	263	425	348	626	319
まいたけ（t）	7	47	285	569	378	365	247	251
くりたけ（t）	2	12	7	3	1	1	1	2
わさび（kg）	700	2,000	1,300	700	200	200	100	100
竹材（千束）	210	160	147	103	51	43	9	9
桐材（m³）	460	250	158	60	4	1	-	-
生うるし（kg）	1,120	1,020	720	368	148	290	237	173

表一 30 しいたけ関係国補・交付金事業一覧

平成11年度 原木しいたけ栽培省力化モデル事業

事業主体	事業費(千円)	機械・施設
美和村しいたけ生産組合	19,950	自動植菌機(3), 収納施設(1)

平成13年度 しいたけ生産体制整備緊急対策事業

事業主体	事業費(千円)	機械・施設
八郷町しいたけ組合	2,787	自動植菌機(1)
美浦村椎茸生産組合	2,787	自動植菌機(1)
合計	5,574	

平成14年度 しいたけ生産体制整備緊急対策事業

事業主体	事業費(千円)	機械・施設
美和村しいたけ生産組合	10,437	フレーム(2), 植菌機(1), 運搬車(2)
茨城みどり農業協同組合 椎茸部会山方支部	2,621	乾燥機(1), 散水施設(1),
笠間椎茸生産組合	1,648	運搬車(2)
友部しいたけ組合	950	運搬車(1)
安居しいたけ組合	1,059	運搬車(1)
七会村椎茸生産組合	2,080	発生用建物(1), 冷蔵施設(1), 運搬車(1)
茨城町しいたけ生産組合	982	運搬車(1)
つくば椎茸生産組合	22,183	フレーム(2), 植菌機(4)
八郷北部しいたけ生産組合	5,775	フォークリフト(3), 運搬車(2)
土浦椎茸生産組合	3,683	植菌機(1), フォークリフト(1)
総和町しいたけ生産組合	10,216	フレーム(2), 植菌機(1), 運搬車(1)
茨城県椎茸農業協同組合	19,745	フレーム(3), 包装機(2)
合計	81,379	

平成14年度(補正) しいたけ生産体制整備緊急対策事業

事業主体	事業費(千円)	機械・施設
つくば椎茸生産組合	20,062	人工ほだ場(1), フレーム(2), 給水施設(1)

平成15年度 しいたけ生産体制整備緊急対策事業

事業主体	事業費(千円)	機械・施設
七会村椎茸生産組合	2,932	乾燥機(1), 冷蔵施設(1), 運搬車(1)
茨城町椎茸生産組合	1,365	フォークリフト(1)
なめがた農協椎茸部会	5,670	フォークリフト(3)
なめがた農協玉造椎茸部会	1,522	フォークリフト(1)
鉾田町丸大椎茸組合	3,316	フォークリフト(1), 運搬車(3)
八郷町恋瀬椎茸生産組合	11,077	フレーム(3), 給水施設(1), 植菌機(1) フォークリフト(3), 運搬車(1)
美浦村椎茸生産組合	1,323	フレーム(1), 散水施設(1)
県西地区菌床しいたけ生産組合	11,768	菌床製造装置(1), 作業用建物(1)
真壁町椎茸生産組合	9,223	フレーム(1), 機械保管倉庫(1), フォークリフト(2), 運搬車(1)
農事組合法人つくば椎茸生産組合	25,221	フレーム(2), 冷蔵施設(1), 給水施設(1) 機械保管倉庫(1), フォークリフト(3)
茨城県椎茸農業協同組合	6,090	フレーム(1), 冷蔵施設(1)
合計	79,507	

平成16年度 しいたけ生産体制整備緊急対策事業

事業主体	事業費(千円)	機械・施設
美和村しいたけ生産組合	1,575	フォークリフト(1)
茨城みどり農業協同組合	2,323	冷蔵施設(1)
岩瀬菌床椎茸生産組合	10,085	冷蔵施設(1), 菌床製造装置(1)
北浦みつば連合出荷組合生椎茸部	1,161	運搬車(2)
合計	15,144	

平成17年度 林業・木材産業等振興施設整備交付金

事業主体	事業費(千円)	機械・施設
農事組合法人 つくば椎茸生産組合	43,850	フレーム(2), 乾燥機(1), 冷蔵施設(1), 包装機(1), 作業用建物(1)

平成24年度 特用林産施設等体制整備事業

事業主体	事業費(千円)	機械・施設
農事組合法人 つくば椎茸生産組合	12,050	フレーム(1), フォークリフト(1), 洗浄機(2) 作業道開設(2,000m), 原木選別(1,500m ³)
農事組合法人 森のめぐみ	42,700	洗浄機(10), きのこ原木(30万本) 作業道開設(1,250m), 原木選別(500m ³)
農事組合法人 五浦サンマッシュ生産組合	7,500	フレーム(1), 保冷库(1), 包装機(1)
合計	62,250	

Ⅱ 県産材の利用拡大と安定供給体制づくり

表-31 素材生産量の推移

		単位:千m ³																		
項目 \ 年次	5	6	7	8	9	10	11	12	13	14	15	16	17	18	19	20	21	22	23	
総数	325	344	316	308	303	240	235	231	228	189	187	188	203	273	309	254	258	297	293	
指数	74.0	78.4	72.0	70.2	69.0	54.7	53.5	52.6	51.9	43.1	42.6	42.8	46.2	62.2	70.4	57.9	58.8	67.7	66.7	
内訳	針葉樹	283	307	278	272	249	209	199	199	182	169	167	173	190	204	229	215	222	289	257
	広葉樹	42	37	38	36	54	31	36	32	46	20	20	15	13	69	80	39	36	8	36

資料:農林水産省統計情報部

※指数は昭和60年の439千m³を100

表-32 素材需給量の推移

		単位:千m ³					
年次 \ 区分	総数	国産材				外材	
		県内生産量 (A)	県外移出量 (B)	県外移入量 (C)	計 (A-B)+C		
実数	60	868	439		123	562	306
	62	843	436		111	547	296
	63	827	407		118	525	302
	元	870	405		123	528	342
	5	692	325		101	426	266
	6	702	344		96	440	262
	7	679	316		98	414	265
	8	666	308		107	415	251
	9	654	303		126	429	225
	10	531	240		104	344	187
	11	532	235		118	353	179
	12	501	231		110	341	160
	13	461	228		90	318	143
	14	398	189		84	273	125
	15	381	187		80	267	114
	16	369	188		77	265	104
	17	364	203		59	262	102
	18	435	273		75	348	87
	19	540	309		96	405	135
	20	994	254		101	355	639
	21	1,141	258		84	342	799
	22	1,273	297		71	368	905
	23	1,203	293		73	366	837
指数	62	97.1	99.3		902.0	97.3	96.7
	63	95.3	92.7		959.0	93.4	98.7
	4	85.9	80.2		935.0	83.1	91.2
	5	79.7	74.0		821.0	75.8	86.9
	6	80.9	78.4		780.0	78.3	85.6
	7	78.2	72.0		797.0	73.7	86.6
	8	76.7	70.2		870.0	73.8	82.0
	9	75.3	69.0		102.4	76.3	73.5
	10	61.2	54.7		846.0	61.2	61.1
	11	61.3	53.5		959.0	62.8	58.5
	12	57.7	52.6		894.0	60.7	52.3
	13	53.1	51.9		73.2	56.6	46.7
	14	45.9	43.1		68.3	48.6	40.8
	15	43.9	42.6		65.0	47.5	37.3
	16	42.5	42.8		62.6	47.2	34.0
17	41.9	46.2		48.0	46.6	33.3	
18	50.1	62.2		61.0	61.9	28.4	
19	62.2	70.4		78.0	72.1	44.1	
20	114.5	57.9		82.1	63.2	208.8	
21	62.2	70.4		78.0	72.1	44.1	
22	146.7	67.7		57.7	65.5	295.8	
23	138.6	66.7		59.3	65.1	273.5	

資料:農林水産省木材需給報告書 ※指数は昭和60年の実数をもとに算出。

表-33 用途別素材需給量の推移

単位:千m3

年次\用途	総数	製材用	パルプ用	合・単 板用	チップ用	その他	県外 移出量
62	843	642	-	5	102	18	76
63	827	639	-	5	96	6	81
元	870	680	-	5	98	8	79
2	807	632	-	5	86	7	77
3	795	598	-	5	106	6	80
4	746	573	-	4	79	6	84
5	692	537	-	4	65	6	80
6	702	544	-	4	62	6	86
7	679	524	-	4	58	6	87
8	666	519	-	4	53	5	85
9	654	466	-	5	110	5	68
10	531	392	-	4	75	4	56
11	532	375	-	5	87	4	61
12	501	353	-	5	67	4	72
13	461	320	-	5	71	-	65
14	398	288	-	5	41	-	64
15	381	279	-	5	33	-	64
16	369	267	-	5	29	-	68
17	364	260	-		28	-	76
18	435	238	-		32	-	165
19	540	303	-	5	61	-	171
20	994	818	-	4	60	-	112
21	1,141	937	-	0	58	-	146
22	1,273	1,062	-	0	29	-	182
23	1,203	978	-	0	71	-	154

資料:農林水産省木材需給報告書及び木材統計

表-34 木材需給量の推移(全国)

単位:千m3

区分 年次	需 要					供 給								
	総数	製材	パルプ チップ	合板	その他	総数	国産材	外 材						
								総数	丸太	製材	パルプ	チップ	合板	その他
61	94,506	44,933	33,558	10,942	5,073	94,506	31,613	62,893	31,798	4,867	8,945	12,293	960	4,030
62	103,136	47,937	34,671	13,463	7,065	103,136	30,984	72,152	34,345	6,112	9,174	14,026	2,337	6,158
63	106,282	53,681	38,265	13,020	1,316	106,282	30,998	75,284	34,542	11,361	10,327	16,122	2,548	384
元	113,850	55,481	42,313	14,703	1,353	113,850	30,586	83,264	35,192	12,882	11,303	19,043	4,312	532
2	111,160	53,887	41,344	14,546	1,383	111,160	29,367	81,793	33,861	12,598	9,721	20,252	4,707	654
3	112,166	52,230	44,245	14,216	1,475	112,166	27,999	84,167	32,150	12,868	9,878	23,462	5,016	793
4	108,489	50,551	42,760	13,800	1,378	108,489	27,165	81,324	30,350	12,424	10,405	22,518	4,899	728
5	108,265	51,159	40,894	14,533	1,679	108,265	25,597	82,668	27,714	14,445	10,972	21,829	6,642	1,066
6	109,500	51,001	42,375	14,099	2,025	109,500	24,477	85,023	26,915	14,610	12,389	23,162	6,498	1,449
7	111,930	50,384	44,931	14,314	2,301	111,930	22,915	89,015	25,874	15,982	11,990	26,411	6,993	1,765
8	112,324	49,758	43,822	15,726	3,018	112,324	22,483	89,841	25,126	16,188	11,248	26,361	8,415	2,503
9	109,901	48,339	43,736	15,252	2,574	109,901	21,564	88,337	22,966	17,119	11,327	26,406	8,422	2,097
10	92,056	37,161	42,140	11,146	1,609	92,056	19,331	72,725	18,597	10,582	10,541	27,721	6,082	1,201
11	97,807	41,175	40,956	13,705	1,970	97,807	18,762	79,045	18,784	15,081	10,144	25,295	8,181	1,560
12	99,260	40,946	42,186	13,825	2,303	99,260	18,019	81,241	18,018	15,913	10,320	26,661	8,424	1,904
13	91,242	37,084	38,706	13,074	2,377	91,242	16,757	74,485	15,939	14,340	8,659	25,104	8,423	2,019
14	88,125	34,856	37,607	13,226	2,436	88,125	16,075	72,050	14,865	13,694	8,101	24,791	8,502	2,097
15	87,184	34,766	36,979	12,810	2,629	87,184	16,148	71,036	14,398	14,088	8,022	24,337	7,897	2,294
16	89,799	35,041	37,981	13,976	2,802	89,799	16,555	73,245	14,329	14,468	8,292	25,112	8,587	2,456
17	85,857	32,901	37,608	12,586	2,763	85,857	17,176	68,681	12,119	13,305	7,649	25,258	7,950	2,401
18	86,791	33,032	36,907	13,720	3,131	86,791	17,617	69,174	12,152	13,464	7,675	24,594	8,537	2,753
19	82,361	30,455	37,124	11,260	3,522	82,361	18,626	63,735	10,548	11,649	6,795	25,569	6,033	3,142
20	77,965	27,152	37,856	10,269	2,688	77,965	18,731	59,234	7,622	10,319	6,526	26,196	6,283	2,287
21	63,210	23,513	29,006	8,163	2,528	63,210	17,587	45,622	5,641	8,799	5,496	18,465	5,056	2,166
22	70,253	25,379	32,350	9,556	2,968	70,253	18,236	52,018	6,044	10,136	5,973	21,562	5,745	2,558
23	72,725	26,634	32,064	10,563	3,464	72,725	19,367	53,358	5,698	10,813	6,202	20,936	6,705	3,004

資料:林野庁(木材需給対策中央協議会)木材需給表

表-35 外材入荷量の推移（製材用素材）

単位:千m3

年次	区分	外 材				
		総 数	米 材	北 洋 材	南 洋 材	ニュージー 材, その他
実 数	50	400	170	122	60	48
	61	303	178	57	22	46
	62	287	174	43	21	49
	63	298	188	44	5	61
	元	335	222	38	19	56
	5	263	191	24	6	42
	6	259	183	22	13	41
	7	262	184	19	11	48
	8	247	184	10	8	45
	9	221	162	12	11	36
	10	184	116	16	18	34
	11	175	105	22	10	38
	12	156	90	26	8	32
	13	138	79	22	7	30
	14	121	68	24	8	21
	15	110	62	20	9	19
	16	100	60	14	9	17
	17	98	54	7	8	29
	18	83	53	8		22
	19	131	111	0	3	17
	20	636	615	1	1	19
	21	799	778	1	2	18
	22	905	892	1	-	12
23	837	814	2	2	19	
指 数 (50年 =100)	61	76	105	47	37	96
	62	72	102	35	35	102
	63	75	111	36	8	127
	元	84	131	31	32	117
	5	66	112	20	10	88
	6	65	108	18	22	85
	7	66	108	16	18	100
	8	62	108	8	13	94
	9	55	95	10	18	75
	10	46	68	13	30	71
	11	44	62	18	17	79
	12	39	53	21	13	67
	13	35	46	18	12	63
	14	30	40	20	13	44
	15	28	36	16	15	40
	16	25	35	11	15	35
	17	25	32	6	15	60
18	21	31	7		20	
19	33	65	0	5	35	
20	159	362	1	2	40	
21	200	458	1	3	38	
22	226	525	1	0	25	
23	219	479	2	3	40	

資料:農林水産省「木材需給報告書」

表-36 住宅建築の推移

年次	着工住宅数						木造・非木造別着工新設住宅数					
	茨城県			全国			茨城県			全国		
	着工数 (戸)	着工面積 (千m3)	1戸あたりの面積 ㎡	着工数 (戸)	着工面積 (千m3)	1戸あたりの面積 ㎡	木造 (戸)	非木造 (戸)	木造率 (%)	木造 (戸)	非木造 (戸)	木造率 (%)
61	27,177	2,486	91.5	1,364,609	111,003	81.3	18,444	8,733	67.9	633,858	730,751	46.4
62	31,319	2,926	93.4	1,674,300	132,526	79.2	20,502	10,817	65.5	741,552	932,748	44.3
63	34,889	3,147	90.2	1,684,644	134,530	79.9	21,682	13,207	62.1	697,267	987,377	41.4
元	37,282	3,398	91.1	1,662,612	135,029	81.2	23,334	13,948	62.6	719,900	942,712	43.3
5	36,775	3,456	94.0	1,485,684	131,683	88.6	22,809	13,966	62.0	697,496	788,188	46.9
6	37,549	3,746	99.8	1,570,252	145,581	92.7	23,566	13,983	62.8	721,431	848,821	45.9
7	32,520	3,276	100.7	1,470,330	136,524	92.9	18,764	13,756	57.7	666,124	804,206	45.3
8	35,664	3,833	107.5	1,643,266	157,897	96.1	21,856	13,808	61.3	754,296	888,970	45.9
9	29,600	2,977	100.6	1,387,014	129,177	93.1	17,555	12,045	59.3	611,316	775,698	44.1
10	26,309	2,659	101.1	1,198,295	111,762	93.3	15,875	10,434	60.3	545,133	653,162	45.5
11	26,968	2,821	104.6	1,214,601	117,934	97.1	15,875	11,093	58.9	565,544	649,057	46.6
12	24,077	2,610	108.4	1,229,843	119,877	97.5	15,656	8,421	65.0	555,814	674,029	45.2
13	23,944	2,404	100.4	1,173,858	109,929	93.6	14,996	8,948	62.6	522,823	651,035	44.5
14	23,467	2,301	98.0	1,150,923	104,755	91.0	13,833	9,634	58.9	503,634	647,289	43.8
15	22,386	2,202	98.4	1,160,683	104,039	89.6	14,151	8,235	63.2	523,192	637,491	45.1
16	23,206	2,313	99.7	1,189,049	105,545	88.8	14,486	8,720	62.4	540,756	648,293	45.5
17	27,562	2,668	96.8	1,236,175	106,558	86.2	16,042	11,520	58.2	542,848	693,327	43.9
18	28,836	2,789	96.7	1,289,840	108,815	84.4	16,625	12,211	57.7	559,008	730,832	43.3
19	25,900	2,513	97.0	1,060,741	90,649	85.5	14,734	11,166	56.9	504,546	556,195	47.6
20	24,684	2,295	93.0	1,093,485	90,768	83.0	15,402	9,282	62.4	516,868	576,617	47.3
21	18,207	1,806	99.2	788,410	68,324	86.7	12,323	5,884	67.7	430,121	358,289	54.6
22	19,855	1,912	96.3	813,153	67,446	82.9	13,333	6,522	67.2	460,127	353,026	56.6
23	19,311	1,921	99.5	834,117	75,355	90.3	14,125	5,186	73.1	464,837	369,280	55.7

資料:国土交通省住宅着工統計

表-37 製材工場階層別工場数及び素材消費量・製材品出荷量の推移

単位:工場数, 千m3

年次	区分	総数	7.5kw以上 22.5未満	22.5kw以上 37.5未満	37.5kw以上 75.0未満	75.0kw以上	素材消費量	製材品出荷量
61		428	61	105	149	113	658	517
62		433	70	103	152	108	615	473
63		421	60	104	154	103	618	472
元		414	54	98	156	106	659	499
5		364	29	91	141	103	537	402
6		352	24	81	144	103	544	401
7		347	23	79	141	104	504	391
8		335	23	76	136	100	498	386
9		319	20	71	132	96	457	354
10		302	24	65	121	92	385	300
11		287	20	66	114	87	364	277
12		273	18	63	106	86	347	263
13		264	18	65	101	80	308	232
14		259	15	66	102	76	279	208
15		250	22	64	91	73	279	201
16		237	24	55	88	70	261	192
17		232	18	54	93	67	254	188
18		207	19	50	78	60	233	172
19		191	19	47	70	55	290	160
20		177	23	38	67	49	754	436
21		162	17	44	42	59	975	560
22		163	16	45	51	51	1,072	636
23		149	19	34	45	51	980	536

表-38 製材工場素材入荷量及び製材品生産量

単位:千m3

年次\区分	製材工場入荷量					製材品 生産量
	総数	国産材			外材	
		総数	針葉樹	広葉樹		
63	639	341	329	12	298	472
元	680	345	333	12	335	499
5	537	274	260	14	263	387
6	544	285	274	11	259	387
7	524	262	251	11	262	385
8	519	272	264	8	247	383
9	466	245	236	9	221	353
10	392	208	201	7	184	292
11	375	200	192	8	175	281
12	353	197	189	8	156	249
13	320	182	175	7	138	224
14	288	167	163	4	121	203
15	279	169	157	12	110	194
16	267	167	160	7	100	183
17	260	162	154	8	98	180
18	238	155	151	4	83	201
19	303	172	169	3	131	203
20	818	182	180	2	636	478
21	937	138	137	1	799	574
22	1,062	157	154	3	905	640
23	978	145	144	1	833	—

資料:農林水産省木材需給報告書

※ H23の製材生産量の”-”は国統計書未発表のため

表-39 国産材・外材入荷量別工場数

単位:千m3

年次\区分	計		国産材のみ		国産材50%以上		外材50%以上		外材のみ	
	工場数	入荷量	工場数	入荷量	工場数	入荷量	工場数	入荷量	工場数	入荷量
63	421	639	207	263	91	80	60	81	63	215
元	414	680	196	265	76	77	78	100	64	238
5	364	537	176	219	47	48	82	88	59	182
6	352	544	175	236	49	49	72	73	56	186
7	347	524	178	220	42	37	72	78	55	189
8	335	519	168	234	44	27	75	89	48	169
9	319	466	161	210	47	30	64	65	47	161
10	302	392	155	176	47	28	52	48	48	140
11	287	375	149	170	39	24	55	50	44	131
12	273	353	147	172	34	21	50	44	42	116
13	264	320	151	163	33	16	38	34	42	107
14	259	288	149	145	39	20	33	33	38	90
15	250	279	156	140	31	27	30	28	33	84
16	237	267	145	135	28	32	33	25	31	75
17	232	260	155	148	29	15	16	17	32	80
18	207	238	134	134	33	24	27	33	13	47
19	191	303	138	150	45	40	(国産材50%以上に含む)		18	113
20	177	818	113	158	21	18	26	38	17	604
21	162	937	109	125	19	11	13	17	21	784
22	163	1,062	119	137	19	18	10	16	15	891
23	149	978	126	136	11	13	(国産材50%以上に含む)		12	829

資料:農林水産省木材需給報告書

表－４０ 製材品用途別出荷量の推移

単位:千m3

年次\区分	総数	建築用	土木用	梱包用	家具建具用	その他
63	472	371	8	71	4	18
元	499	390	7	69	6	27
5	402	321	7	51	1	22
6	401	322	6	64	0	9
7	391	309	10	47	2	23
8	386	310	7	46	2	21
9	354	275	8	49	3	19
10	300	225	7	36	10	22
11	277	209	7	37	6	18
12	263	201	6	34	6	16
13	232	177	6	28	2	19
14	208	165	5	24	3	11
15	201	165	4	20	4	8
16	192	158	5	24	4	1
17	188	154	3	22	8	1
18	172	135	4	24	9	-
19	160	131	1	26	0	-
20	436	406	0	24	-	0
21	560	533	1	19	0	7
22	636	615	2	12	-	7
23	536	476	33	15	0	12

表－４１ 合単板及び木材チップ工場数の推移

年次\区分	63	元	5	10	15	16	17	18	19	20	21	22	23
合単板工場	9	9	6	4	-	-	-	-	-	-	-	-	-
木材チップ工場数	139	131	110	85	60	56	56	48	47	48	46	44	42

資料:農林水産省木材需給報告書

※平成13年度から合単板工場数が記載されていないのは、都道府県のデータが公表されないため。

表－４２ 木材チップ生産量の推移

単位:千m3

年次\区分	63	5	10	11	12	13	14	15	16	17	18	19	20	21	22	23
木材チップ生産量	171	120	127	131	102	88	73	59	29	30	30	74	82	75	72	97

資料:農林水産省木材統計

表-43 木材・同製品卸売価格指数（全国平均）

年次\区分	総平均	国内卸売物価指数			輸入物価指数	
		丸太類	製材	合板	丸太類	製材
63	95.6	84.0	88.0	91.4	82.6	86.0
元	98.0	98.3	94.7	97.1	96.2	101.9
2	100.0	100.0	100.0	100.0	100.0	100.0
3	99.4	98.1	98.0	97.1	96.6	95.3
6	93.1	92.2	102.3	114.6	118.9	117.0
7	100.0	100.0	100.0	100.0	100.0	100.0
8	100.1	99.7	100.9	103.1	112.4	107.3
9	101.6	98.1	103.1	105.6	109.3	113.1
10	100.0	89.5	91.3	96.0	90.6	93.4
11	96.7	90.4	91.9	97.7	86.2	90.3
12	100.0	100.0	100.0	100.0	100.0	100.0
13	99.1	93.9	98.1	100.6	102.5	107.1
14	97.2	84.1	94.8	100.8	108.5	107.1
15	96.0	86.5	94.8	102.0	100.9	109.2
16	97.1	75.7	97.0	105.4	108.5	108.0
17	100.1	100.0	100.0	100.0	100.0	100.0
18	105.2	101.2	103.3	111.0	115.8	111.6
19	-	103.0	110.0	130.2	126.7	126.1
20	-	96.1	110.5	106.6	120.8	112.9
21	-	88.8	105.8	99.1	96.6	97.6
22	-	91.9	105.9	102.2	102.6	101.3

※総平均は、平成19年11月以降公表されていない

表-44 木材卸売価格の推移

区分\年次	国産材								米材		
	小丸太	中丸太				製材品		米材			
	14cm未満 (4m)	14~18cm (3m)		18~28cm (3.65m)	18~28cm (4m)	14~18cm (4m)	14~30cm (4m)	10.5cm角 (4m)	10.5cm角 (3m)	10.5cm角 (4m)	10.5cm角 (3m)
	スギ 込	スギ 1等	ヒノキ 1等	スギ 込	ヒノキ 込	アカマツ 2等	アカマツ 2等	スギ特	スギ特	ヒノキ 特	米ツガ 特
63	17,300	26,900	62,800	26,600	54,600	23,700	23,700	55,400	56,800	109,200	43,700
元	19,100	27,400	55,200	27,500	53,300	26,500	25,100	54,800	60,500	114,600	50,600
2	20,500	26,100	54,400	28,300	56,100	25,000	25,300	59,500	64,900	115,800	50,100
3	16,400	24,800	55,000	25,200	58,000	25,000	27,400	60,800	61,800	111,300	47,000
4	17,800	24,000	43,500	24,500	46,700	21,100	20,100	60,000	62,100	106,700	46,000
5	16,800	23,900	39,200	22,300	40,300	21,700	17,100	58,100	67,000	105,400	54,600
6	16,000	23,300	39,300	21,400	39,800	20,000	18,000	56,500	64,300	103,300	55,800
7	15,900	21,100	34,400	21,300	37,900	20,000	20,000	53,600	56,900	96,700	49,300
8	16,500	23,700	35,700	21,000	47,200	-	-	54,700	60,300	98,800	49,900
9	16,400	19,500	29,800	19,300	34,800	-	-	53,000	54,100	90,300	53,600
10	14,500	16,500	23,700	15,800	32,400	-	-	43,200	44,500	75,100	46,900
11	14,400	16,900	25,600	16,600	33,900	-	-	45,400	46,400	78,400	46,800
12	12,600	15,500	26,100	16,000	34,700	-	-	44,300	44,600	79,800	40,600
13	12,300	13,100	25,100	14,600	32,600	-	-	42,300	41,300	78,800	39,800
14	11,100	11,300	20,100	12,500	26,700	-	-	37,700	38,000	70,100	37,800
15	13,400	12,700	21,800	12,900	27,000	-	-	38,700	39,600	69,100	38,000
16	11,400	11,800	23,700	12,800	28,500	-	-	36,800	38,500	70,000	41,300
17	11,100	10,900	19,300	11,800	24,800	-	-	33,300	35,400	66,500	45,300
18	12,500	11,200	18,500	11,400	24,700	-	-	33,200	34,800	66,400	53,300
19	15,000	12,400	18,500	13,000	24,800	-	-	40,300	41,500	71,800	60,200
20	12,100	11,500	15,300	12,500	20,700	-	-	40,000	43,600	67,600	60,600
21	9,900	9,300	15,800	11,700	20,100	-	-	40,000	43,100	63,800	56,100
22	10,900	11,800	17,900	12,700	20,500	-	-	41,800	44,500	67,500	56,000
23	13,500	12,200	18,700	13,500	23,100	-	-	45,200	47,400	75,000	56,000

表-45 林業・木材産業改善資金(林業改善資金)貸付実績

単位:件,千円

資金別 年度	総数	林業生産高度化資金				林業労働福祉施設資金		林業・木材 産業改善資 金
		団地間伐促 進資金	技術導入資 金	間伐材高度利 用施設資金	特認間伐施 設資金	安全生産施 設資金	負荷除去等 施設資金	
12	(22) 54,260	(0) 0	(17) 44,576	(0) 0	(2) 8,000	(2) 694	(1) 990	- -
13	(11) 27,740	(0) 0	(10) 25,740	(0) 0	(0) 0	(0) 0	(1) 2,000	- -
14	(6) 10,390	(0) 0	(5) 10,165	(0) 0	(0) 0	(1) 225	(0) 0	- -
15	(13) 95,757	(0) 0	(3) 22,410	(0) 0	(2) 7,890	(0) 0	(0) 0	(8) 65,457
16	(14) 96,560	- -	- -	- -	- -	- -	- -	(14) 96,560
17	(8) 91,930	- -	- -	- -	- -	- -	- -	(8) 91,930
18	(11) 91,770	- -	- -	- -	- -	- -	- -	(11) 91,770
19	(8) 90,210	- -	- -	- -	- -	- -	- -	(8) 90,210
20	(4) 17,630	- -	- -	- -	- -	- -	- -	(4) 17,630
21	(1) 1,400	- -	- -	- -	- -	- -	- -	(1) 1,400
22	(2) 10,200	- -	- -	- -	- -	- -	- -	(2) 10,200
23	(1) 1,000	- -	- -	- -	- -	- -	- -	(1) 1,000

注:()は貸付件数 資料:林政課

表-46 木材産業等高度化推進資金年度末貸付残高実績

単位:件,千円

年度	資金別 総数	資 金 種 類				
		素材生産資 金	素材引取資 金	製品流通合 理化資金	間伐等促進 資金	乾燥材供給 促進資金
12	(23) 748,000	(6) 153,000	(3) 149,000	(5) 225,000	(8) 191,000	(1) 30,000
13	(18) 725,800	(6) 135,000	(3) 149,000	(4) 220,800	(4) 191,000	(1) 30,000
14	(16) 724,000	(6) 165,000	(3) 148,000	(4) 220,000	(3) 191,000	-
15	(16) 722,000	(6) 165,000	(3) 146,000	(4) 220,000	(3) 191,000	-
16	(15) 641,000	(5) 140,000	(3) 90,000	(4) 220,000	(3) 191,000	-
17	(14) 591,000	(4) 90,000	(3) 90,000	(4) 220,000	(3) 191,000	-
18	(13) 404,000	(5) 96,000	(3) 88,000	(3) 120,000	(2) 100,000	-
19	(11) 321,000	(4) 68,000	(2) 33,000	(3) 120,000	(2) 100,000	-
20	(10) 316,000	(3) 63,000	(2) 33,000	(3) 120,000	(2) 100,000	-
21	(10) 303,000	(3) 60,000	(2) 28,000	(3) 115,000	(2) 100,000	-
22	(8) 315,000	(3) 58,000	(2) 32,000	(2) 125,000	(1) 100,000	-
23	(6) 113,000	(3) 55,000	(2) 32,000	(1) 26,000	-	-
23 年度 内 訳	森林組合 等	(3) 26,000	(2) 25,000	(1) 1,000	-	-
	木材市場	(0) 0	-	-	-	-
	木材協同 組合等	(1) 30,000	(1) 30,000	-	-	-
	単独事業 体	(2) 57,000	-	(1) 31,000	(1) 26,000	-

注:()は貸付件数

資料:林政課

表-47 林業振興資金貸付決定額実績

単位:千円

年度	資金名 総数	林業生産振興資金				原木しいたけ 生産振興資金	菌床しいたけ 生産振興資金
		県森連	県木連	県市場協	県種苗組		
12	268,000	25,000	130,000	65,000	20,000	24,000	4,000
13	268,000	25,000	130,000	65,000	20,000	24,000	4,000
14	268,000	25,000	130,000	65,000	20,000	24,000	4,000
15	268,000	25,000	130,000	65,000	20,000	24,000	4,000
16	268,000	25,000	130,000	65,000	20,000	24,000	4,000
17	268,000	25,000	130,000	65,000	20,000	24,000	4,000
18	268,000	25,000	130,000	65,000	20,000	24,000	4,000
19	268,000	125,000	95,000	0	20,000	24,000	4,000
20	232,000	195,000	0	0	10,000	23,000	4,000
21	235,000	200,000	0	0	10,000	21,000	4,000
22	222,000	200,000	0	0	0	18,000	4,000
23	202,000	190,000	0	0	0	8,000	4,000

資料:林政課

表-48 日本政策金融公庫(旧農林漁業金融公庫)資金貸付実績

単位:件,千円

年度	資金名	造林資金	林道資金	林業経営 安定資金	農林漁業 施設資金	振興山村・過 疎地域資金	中山間地 域活性化
	総数						
12	(3) 12,242	(1) 5,442	(2) 6,800	(0) 0	(0) 0	(0) 0	(0) 0
13	(4) 16,485	(1) 4,685	(2) 6,400	(1) 5,400	(0) 0	(0) 0	(0) 0
14	(2) 9,486	(1) 2,286	(1) 7,200	(0) 0	(0) 0	(0) 0	(0) 0
15	(2) 12,696	(1) 4,696	(1) 8,000	(0) 0	(0) 0	(0) 0	(0) 0
16	(1) 4,901	(1) 4,901	(0) 0	(0) 0	(0) 0	(0) 0	(0) 0
17	(1) 4,561	(1) 4,561	(0) 0	(0) 0	(0) 0	(0) 0	(0) 0
18	(1) 10,600	(1) 10,600	(0) 0	(0) 0	(0) 0	(0) 0	(0) 0
19	(1) 11,100	(1) 11,100	(0) 0	(0) 0	(0) 0	(0) 0	(0) 0
20	(1) 11,840	(1) 11,840	(0) 0	(0) 0	(0) 0	(0) 0	(0) 0
21	(1) 6,100	(1) 6,100	(0) 0	(0) 0	(0) 0	(0) 0	(0) 0
22	(1) 2,000	(1) 2,000	(0) 0	(0) 0	(0) 0	(0) 0	(0) 0
23	(0) 0	(0) 0	(0) 0	(0) 0	(0) 0	(0) 0	(0) 0

注:()は貸付件数

資料:林政課

表-49 農林漁業信用基金林業信用保証制度の活用実績

単位:人,件,千円

年度	年度末出資額			保証倍率 (倍)	保証承諾		年度末保証残高	
	県 金額	民間			件数	金額	件数	金額
		出資者数	金額					
10	64,800	73	29,800	45.00	18	304,480	24	339,783
11	64,800	72	29,740	45.00	13	244,360	21	280,023
12	64,800	70	29,760	45.00	13	263,260	21	290,118
13	64,800	70	29,290	45.00	12	216,860	18	237,547
14	64,800	68	28,260	45.00	10	153,280	16	191,838
15	64,800	54	17,940	45.00	7	138,480	13	149,480
16	64,800	54	17,940	45.00	10	137,840	11	138,240
17	64,800	54	17,940	45.00	5	102,960	8	105,690
18	64,800	54	17,940	45.00	7	151,080	6	147,809
19	64,800	54	17,940	45.00	7	166,920	8	169,726
20	64,800	55	17,940	45.00	7	166,480	8	169,051
21	64,800	53	17,180	45.00	7	136,480	8	138,960
22	64,800	55	18,400	45.00	11	205,180	12	202,768
23	64,800	55	18,440	45.00	8	155,080	11	210,201

資料:林政課

Ⅲ 機能豊かなばらきの森林づくりの推進

表-50 治山事業の推移

種別 件数・事業費	14		15		16		17	
	件数	事業費	件数	事業費	件数	事業費	件数	事業費
復旧治山	4	118,310	2	71,240	3	95,950	2	122,552
予防治山	6	210,830	7	203,920	6	157,773	6	165,424
防災林造成	9	433,400	7	286,342	6	332,532	5	285,818
保安林整備（保安林改良, 保育）	28	105,250	29	106,676	28	94,982	25	80,410
環境防災林整備	1	72,220	1	51,445	1	45,800	1	44,131
水源地域整備	1	28,630	1	49,123	1	43,773	1	46,751
生活環境保全林整備	2	107,430	2	88,296	2	108,910	2	74,200
地すべり防止	1	106,631	2	117,290	2	107,049	1	74,642
災害関連緊急治山								
林地荒廃防止施設災害復旧	1	193,800	1	109,868				
計	53	1,376,501	52	1,084,200	49	986,769	43	893,928
県単治山	28	107,200	32	135,690	26	134,940	26	127,702
県単防災林造成等	13	57,740	12	50,540	8	27,847	6	23,624
保安林整備等	9	14,292	10	7,760	9	7,833	16	15,884
計	50	179,232	54	193,990	43	170,620	48	167,210
合計	103	1,555,733	106	1,278,190	92	1,157,389	91	1,061,138

資料：林業課

単位：千円

18		19		20		21		22		23	
件数	事業費	件数	事業費	件数	事業費	件数	事業費	件数	事業費	件数	事業費
2	102,654	2	115,734	3	199,150	2	109,182	2	80,094	1	95,634
12	315,109	7	313,720	7	288,461	7	289,111	10	533,081	8	338,320
4	214,000	3	130,364	5	271,865	8	448,738	8	462,942	5	282,633
27	101,110	19	98,263	28	137,586	14	74,243	14	106,579	7	100,211
2	86,721	3	149,993	5	265,860	3	109,182	2	70,663	1	45,807
2	96,300	2	106,453	1	75,336	1	75,336				
										4	402,140
5	2,834,886	2	261,824							11	2,689,062
54	3,750,780	38	1,176,351	49	1,238,258	35	1,105,792	36	1,253,359	37	3,953,807
27	126,023	20	88,528	13	44,900	29	104,602	9	21,673	35	193,533
6	40,806	9	46,590	11	70,013	8	47,487	4	50,207	19	109,893
8	6,761	6	6,304	6	5,074	11	4,371			5	7,694
41	173,590	35	141,422	30	119,987	48	156,460	13	71,880	59	311,120
95	3,924,370	73	1,317,773	79	1,358,245	83	1,262,252	49	1,325,239	96	4,264,927

表-51 保安林種類別面積の推移

(単位:ha)

保安林種 年度	水 かん 保安林	源 養 出防備 保安林	土砂流 壊防備 保安林	土砂崩 防備 保安林	飛砂 防備 保安林	防風 保安林	水害 防備 保安林	潮害 防備 保安林	干害 防備 保安林	落石 防備 保安林	魚つき 保安林	航行 目標 保安林	保健 保安林	風致 保安林	計
元	23,848	3,119	184	976	37	38	44	258			10	(0)	(819)	(15)	(834)
2	24,032	3,137	184	970	37	37	44	279			10	(0)	(849)	(15)	(864)
3	24,057	3,140	184	969	37	37	44	278			10	(0)	(849)	(15)	(864)
4	24,321	3,142	184	967	37	37	43	304			10	(0)	(918)	(15)	(933)
5	24,326	3,141	184	1,012	37	33	43	301			10	(0)	(932)	(16)	(948)
6	24,497	3,191	184	1,011	37	33	43	305			10	(0)	(936)	(16)	(952)
7	24,615	3,192	184	1,007	37	32	42	308			10	(0)	(936)	(16)	(952)
8	24,714	3,194	184	1,002	37	32	42	322			10	(0)	(949)	(16)	(965)
9	24,896	3,194	183	1,000	37	32	42	322			10	(0)	(949)	(16)	(965)
10	31,649	3,202	182	994	37	32	42	334			10	(0)	(1,197)	(16)	(1,213)
11	31,649	3,210	181	994	37	32	42	333			10	(0)	(1,198)	(16)	(1,214)
12	31,666	3,209	182	995	37	31	42	361			10	(0)	(1,197)	(16)	(1,213)
13	31,728	3,329	182	990	37	32	42	362			10	(0)	(1,197)	(16)	(1,212)
14	31,728	3,329	182	986	37	31	42	370			10	(0)	(1,205)	(16)	(1,221)
15	34,557	3,355	181	985	37	31	42	519			10	(0)	(1,349)	(16)	(1,365)
16	47,964	3,384	199	983	37	32	40	519			10	(0)	(1,364)	15	(1,379)
17	47,993	3,398	199	982	37	32	40	525	0		10	(0)	(1,369)	(15)	(1,385)
18	48,042	3,410	208	982	37	32	40	538	0		10	(0)	(1,382)	(15)	(1,397)
19	48,101	3,572	209	982	37	32	40	538	0		10	(0)	(1,382)	(15)	(1,397)
20	48,236	3,586	210	952	37	32	40	480	0		10	(0)	(1,382)	(15)	(1,397)
21	48,292	3,592	210	994	36	32	40	523	33		10	(0)	(1,413)	(15)	(1,429)
22	48,353	3,607	216	1,022	36	32	40	607	33		10	(0)	(1,413)	(15)	(1,429)
23	48,352	3,673	218	1,028	36	32	40	607	38		10	(0)	(1,420)	(15)	(1,435)
24	48,593	3,713	229	1,027	36	32	40	629	40		10	(0)	(1,420)	(15)	(1,435)

※ () は兼種で外数 資料：林業課

表－５２ 海岸県有林市町村別面積

市 町 村	筆数	面積 (ha)	備考
北 茨 城 市	25	31.66	
高 萩 市	1	3.19	
日 立 市	5	26.69	
東 海 村	10	26.79	
大 洗 町	9	47.46	
鉾 田 市	43	113.56	
鹿 嶋 市	14	28.39	
神 栖 町	7	8.27	
計	114	286.01	

資料：林業課

(平成24年3月31日現在)

表－５３ 松くい虫の被害及び防除の推移

区分 年度	松林面積	被害区域面積	被害材積	特別防除 地上散布	伐倒駆除
5	18,850ha	15,910ha	4,162 m ³	2,821ha	1,151 m ³
6	18,701	12,735	5,793	2,603	1,125
7	18,701	12,064	5,558	2,481	1,360
8	18,271	10,786	3,974	2,319	1,254
9	18,271	12,196	5,259	2,087	1,216
10	18,195	7,695	3,452	1,316	869
11	18,104	9,035	4,577	1,309	935
12	18,104	10,985	7,895	1,200	1,925
13	18,104	9,097	7,213	1,190	1,940
14	17,964	5,381	5,443	998	1,732
15	17,964	3,982	5,836	976	2,287
16	17,964	3,506	4,707	927	2,052
17	17,754	3,990	4,375	927	1,801
18	17,754	4,386	4,516	893	1,554
19	17,271	3,212	4,718	821	1,435
20	17,271	2,866	3,972	819	397
21	14,966	1,479	3,603	663	1,531
22	13,116	1,347	3,550	496	1,342
23	13,116	1,283	4,006	483	2,183

表－５４ 林野火災発生原因別件数の推移

単位 面積：ha, 件数：件

年	総 数		たき火	たばこ 火遊び	火入れ	その他	不明火
	件 数	面 積	件 数	件 数	件 数	件 数	件 数
8	191	55	51	14	—	38	88
9	208	141	57	24	—	63	64
10	78	12	14	13	8	13	18
11	112	25	20	20	7	35	30
12	131	34	38	16	8	46	23
13	87	23	14	17	6	17	33
14	135	194	31	22	7	51	24
15	48	12	15	8	4	16	5
16	97	9	23	20	4	24	26
17	77	8	16	10	3	31	17
18	41	8	14	6	3	1	17
19	57	3	24	5	7	3	18
20	74	13	30	4	6	24	10
21	65	12	10	9	8	28	10
22	55	2	19	8	2	15	11
23	60	6	25	7	2	16	10

注：面積，件数は暦年である。

表－５５ 森林の被害面積と森林国営保険損害てん補面積及び金額の推移

単位 面積：ha, 金額：千円

区分	年度	12	13	14	15	16	17	18	19	20	21	22	23
	被害 面積	火災	34	23	194	12	9	8	8	8	13	12	2
気象災		2	85	3	1	0.2	0	0	3.7	0	0	0	0
てん補	面積	0.5	7.4	0.7	0.5	0	0	0	2.2	0.1	0.6	0.4	0
	金額	139	3604	373	307	0	0	0	3227	53	158	44	0

※ 平成20年度，21年度の損害てん補は，平成19年度の気象災による事案である。

表-56 林地開発許可の推移

(面積: 件・ha)

年度	年度計		工場・事業場 用地の造成		住宅用地の 造成		ゴルフ場の 造成		レジャー施設 の造成		農用地の 造成		土石の採掘		その他	
	件数	面積	件数	面積	件数	面積	件数	面積	件数	面積	件数	面積	件数	面積	件数	面積
60	31	304	6	11	2	4	3	238	4	14	5	23	10	12	1	2
61	29	555	11	74	3	35	8	422	0	0	4	8	3	16	0	0
62	41	856	13	142	2	5	12	651	2	8	2	7	7	17	3	26
63	49	674	15	63	4	11	15	572	1	2	2	2	9	19	3	5
元	33	571	12	133	1	3	11	412	0	0	1	4	7	17	1	2
2	53	517	14	69	8	51	11	357	2	5	0	0	18	35	0	0
3	21	175	9	51	5	30	3	86	0	0	0	0	3	6	1	2
4	33	269	7	70	3	24	8	139	0	0	0	0	14	32	1	4
5	24	233	7	21	3	20	5	170	0	0	0	0	9	22	0	0
6	21	333	4	39	2	68	8	207	0	0	0	0	6	14	1	5
7	22	198	5	21	4	56	5	108	0	0	1	2	7	11	0	0
8	31	147	12	58	1	1	1	54	0	0	0	0	16	33	1	1
9	23	83	6	14	4	27	0	0	0	0	1	3	10	19	2	20
10	18	51	4	18	2	6	0	0	1	3	1	2	10	22	0	0
11	22	79	2	9	2	35	0	0	1	1	1	2	15	29	1	3
12	7	25	1	12	0	0	0	0	0	0	0	0	5	9	1	4
13	12	54	3	19	0	0	0	0	2	19	0	0	6	12	1	4
14	12	39	5	20	0	0	0	0	0	0	0	0	6	13	1	6
15	15	34	6	15	0	0	0	0	0	0	0	0	8	14	1	5
16	12	25	4	7	1	2	0	0	1	3	2	4	4	9	0	0
17	14	91	4	9	0	0	0	0	0	0	1	3	5	14	4	65
18	7	11	4	5	0	0	0	0	0	0	0	0	3	6	0	0
19	5	46	2	12	1	30	0	0	0	0	0	0	2	4	0	0
20	9	21	2	6	0	0	1	2	0	0	0	0	6	13	0	0
21	5	9	1	2	1	1	0	0	0	0	0	0	3	6	0	0
22	6	19	1	6	0	0	0	0	0	0	1	3	4	10	0	0
23	5	7	3	4	0	0	0	0	0	0	0	0	2	3	0	0
24	6	16	0	0	1	2	0	0	0	0	0	0	5	14	0	0
計	566	5,442	163	910	50	411	91	3,418	14	55	22	63	203	431	23	154
県北管 轄	255	3,507	64	391	31	333	54	2,433	9	40	8	26	75	174	14	110
鹿行管 轄	98	594	11	87	1	2	12	348	1	3	6	12	66	138	1	4
県南管 轄	162	1,046	57	258	16	73	19	549	2	6	5	17	57	108	6	35
県西管 轄	53	295	32	174	3	5	9	90	2	6	3	8	2	7	2	5
一件当たりの 平均面積		9.6		5.6		8.2		37.6		3.9		2.9		2.1		6.7

表-57 開発箇所別林地開発許可の推移

年度	総数		県北管内		鹿行管内		県南管内		県西管内	
	件数	面積	件数	面積	件数	面積	件数	面積	件数	面積
60	31	304	17	273	2	4	10	23	2	4
61	29	555	11	372	4	62	10	103	4	18
62	41	656	22	643	1	2	13	137	5	74
63	49	674	20	367	7	76	16	205	6	26
元	33	571	17	270	5	211	4	58	7	32
2	53	517	34	337	4	12	13	166	2	2
3	21	175	9	130	1	1	8	34	3	10
4	33	269	16	179	9	44	4	21	4	25
5	24	233	13	197	2	6	9	30	0	0
6	21	333	10	165	4	42	5	84	2	42
7	22	198	10	140	2	5	9	51	1	2
8	31	147	16	112	5	6	8	16	2	13
9	23	83	8	53	4	9	7	12	4	9
10	18	51	6	15	2	4	10	32	0	0
11	22	79	10	51	7	14	4	6	1	8
12	7	25	0	0	2	4	5	21	0	0
13	12	54	6	33	5	20	1	1	0	0
14	12	39	5	25	6	13	1	1	0	0
15	15	34	4	11	5	9	4	6	2	8
16	12	25	2	7	5	11	4	6	1	1
17	14	91	8	78	1	2	3	8	2	3
18	7	11	1	2	1	2	3	4	2	3
19	5	46	2	32	2	4	0	0	1	10
20	9	21	2	5	4	10	3	6	0	0
21	5	9	2	3	2	4	0	0	1	2
22	6	19	0	0	3	8	2	8	1	3
23	5	7	2	3	1	2	2	2	0	0
24	6	16	2	4	2	7	2	5	0	0
計	566	6,442	255	3,507	98	594	160	1,046	53	295

表-58 林地開発事前協議の推移

(面積: 件・ha)

年度	年度計		工場・事業場用地の造成		住宅用地の造成		ゴルフ場の造成		レジャー施設の造成		農用地の造成		道路の新設又は改築		その他	
	件数	面積	件数	面積	件数	面積	件数	面積	件数	面積	件数	面積	件数	面積	件数	面積
60	11	69	2	31	1	3	0	0	1	4	4	14	1	10	2	7
61	9	168	0	0	1	6	0	0	3	15	1	4	1	132	3	11
62	8	25	0	0	0	0	0	0	2	6	4	11	1	4	1	4
63	12	75	2	10	0	0	1	19	3	30	2	7	1	2	3	7
元	10	71	1	5	0	0	0	0	4	39	1	2	1	4	3	21
2	6	28	1	16	0	0	1	2	2	6	0	0	0	0	2	4
3	7	82	2	6	0	0	2	43	2	25	0	0	1	8	0	0
4	10	102	4	33	0	0	3	46	1	17	0	0	0	0	2	6
5	14	163	5	63	0	0	2	52	3	10	0	0	0	0	4	38
6	10	104	1	68	0	0	3	8	5	26	0	0	1	2	0	0
7	13	181	5	58	0	0	1	2	0	0	0	0	3	38	4	83
8	11	90	3	33	0	0	2	41	2	4	0	0	2	6	2	6
9	10	50	0	0	0	0	4	32	2	9	1	2	2	5	1	2
10	5	47	3	36	0	0	0	0	2	11	0	0	0	0	0	0
11	13	226	3	72	0	0	3	79	0	0	0	0	2	12	5	63
12	8	354	0	0	1	4	6	348	1	5	0	0	0	0	0	0
13	1	18	0	0	0	0	1	18	0	0	0	0	0	0	0	0
14	3	6	0	0	0	0	0	0	1	4	0	0	1	1	1	1
15	2	48	0	0	0	0	0	0	1	2	0	0	1	46	0	0
16	2	3	1	1	0	0	1	2	0	0	0	0	0	0	0	0
17	1	23	1	23	0	0	0	0	0	0	0	0	0	0	0	0
18	2	6	2	6	0	0	0	0	0	0	0	0	0	0	0	0
19	3	14	2	11	0	0	0	0	0	0	0	0	1	3	0	0
20	0	0	0	0	0	0	0	0	0	0	0	0	0	0	0	0
21	3	21	3	21	0	0	0	0	0	0	0	0	0	0	0	0
22	2	58	1	1	0	0	0	0	0	0	0	0	1	57	0	0
23	2	20	0	0	1	11	0	0	0	0	1	9	0	0	0	0
24	0	0	0	0	0	0	0	0	0	0	0	0	0	0	0	0
計	178	2,052	42	494	4	21	30	692	35	213	14	49	20	330	33	253
県北管轄	101	1,041	22	265	1	3	12	129	17	136	12	46	18	272	19	190
鹿行管轄	17	118	5	75	1	1	2	4	6	30	0	0	0	0	3	8
県南管轄	43	792	9	86	2	17	15	556	6	26	1	1	2	58	8	48
県西管轄	17	101	6	68	0	0	1	1	6	21	1	2	0	0	3	7
一件当たりの平均面積		11.5		11.8		5.3		23.1		6.1		3.5		16.5		7.7

表-59 開発箇所別林地開発事前協議の推移

(単位:件・ha)

年度	総数		県北管内		鹿行管内		県南管内		県西管内	
	件数	面積	件数	面積	件数	面積	件数	面積	件数	面積
60	11	69	9	39	1	1	1	29	0	0
61	9	168	7	160	0	0	2	8	0	0
62	8	25	5	15	0	0	0	0	3	10
63	12	75	8	58	1	7	2	9	1	1
元	10	71	7	53	1	4	1	9	1	5
2	6	28	3	20	1	4	2	4	0	0
3	7	82	3	22	2	16	1	41	1	3
4	10	102	5	50	1	3	3	45	1	4
5	14	163	8	38	1	1	3	80	2	44
6	10	104	6	93	0	0	2	5	2	6
7	13	181	8	171	3	6	2	4	0	0
8	11	90	5	49	2	3	4	38	0	0
9	10	50	2	5	0	0	7	43	1	2
10	5	47	4	42	0	0	1	5	0	0
11	13	226	9	88	1	67	1	68	2	3
12	8	354	1	25	1	1	5	323	1	5
13	1	18	1	18	0	0	0	0	0	0
14	3	6	3	6	0	0	0	0	0	0
15	2	48	1	46	1	2	0	0	0	0
16	2	3	1	1	0	0	1	2	0	0
17	1	23	1	23	0	0	0	0	0	0
18	2	6	1	3	0	0	0	0	1	3
19	3	14	1	3	1	3	1	8	0	0
20	0	0	0	0	0	0	0	0	0	0
21	3	21	1	4	0	0	1	2	1	15
22	2	58	0	0	0	0	2	58	0	0
23	2	20	1	9	0	0	1	11	0	0
24	0	0	0	0	0	0	0	0	0	0
計	178	2,052	101	1,041	17	118	43	792	17	101
一件当たりの平均面積		11.5		10.3		6.9		18.4		5.9

資料:林政課

表-60 緑の募金の推移

区分 年度	募金額 (円)	区分 年度	募金額 (円)
2	33,528,727	3	32,934,683
4	33,828,834	5	34,283,196
6	34,449,741	7	34,836,535
8	33,921,895	9	32,389,982
10	33,103,365	11	36,456,781
12	35,354,802	13	30,989,976
14	33,405,217	15	34,933,811
16	33,370,926	17	30,626,364
18	30,505,443	19	31,047,365
20	30,077,800	21	30,277,663
22	35,002,220	23	35,112,513
24	33,748,108		

表-61 学校緑化コンクール参加校の推移

単位：校

区分 \ 年度	元	5	6	7	8	9	10	11	12	13	14	15	16	17	18	19	20	21	22	23	24
総数	14	11	10	12	14	10	10	9	7	8	6	7	8	8	6	12	9	5	5	4	8
小学校	12	9	7	10	11	8	8	8	6	6	5	7	7	8	6	12	9	4	5	4	8
中学校	2	2	3	2	3	2	2	1	1	2	1	0	1	0	0	0	0	1	0	0	0

表-62 森林ボランティア団体の推移

区分 \ 年度	H2	H7	H12	H15	H18	H19	H20	H21
団体数	4	7	14	24	28	29	34	57
会員数 (人)	790	1,100	1,600	2,557	2,800	2,825	3,096	4,445

表-63 緑の少年団の推移

区分 \ 年度	S44	S51	S55	S60	H元	H5	H10	H15	H20	H22	H23	H24
団体数	3	21	22	23	35	42	61	120	169	175	184	180
団員数 (人)	381	2,134	2,285	2,412	3,133	3,590	5,238	8,356	15,092	15,842	17,109	17,394

※平成24年度は平成25年2月1日現在

表-64 自然観察施設の利用状況の推移

年度	区分	総数	県民の森	植物園	熱帯植物館	奥久慈の森	森のカルチャーセンター	き博のこ館	水郷民の森
2		526,744	78,988	218,160	—	169,296	60,300	—	—
3		561,600	79,744	232,698	—	190,230	58,928	—	—
4		591,352	82,864	233,328	—	211,981	63,179	—	—
5		401,159	60,352	205,782	—	90,462	44,563	—	—
6		441,286	64,053	198,298	55,369	78,885	44,681	—	—
7		473,414	24,732	238,149	122,480	59,255	28,798	—	—
8		397,231	34,177	196,059	97,801	40,244	28,950	—	—
9		338,813	37,170	156,834	74,844	39,353	30,612	—	—
10		454,409	40,727	165,153	76,206	51,537	33,818	86,968	—
11		376,907	46,490	147,007	54,875	36,170	38,808	53,557	—
12		347,118	45,905	132,373	53,939	30,104	37,563	47,234	—
13		410,447	85,133	136,642	47,795	30,440	57,637	52,800	—
14		386,154	57,350	153,549	49,960	31,469	38,225	55,601	—
15		406,524	69,552	157,247	49,667	30,678	46,361	53,019	—
16		398,092	70,814	144,025	50,001	29,422	47,036	56,794	—
17		374,593	72,044	126,813	40,527	23,999	47,842	63,368	—
18		358,229	49,990	103,860	37,980	19,948	31,211	42,829	72,411
19		376,540	59,901	107,618	37,329	18,857	37,892	43,068	71,875
20		364,622	60,729	88,321	35,192	19,790	37,295	43,074	80,221
21		340,637	58,286	73,929	31,276	19,176	35,075	40,899	81,996
22		319,644	60,317	64,418	26,350	17,828	36,013	36,818	77,900
23		274,970	77,907	60,567	30,145	12,021	3,292	27,794	63,244
24		333,763	90,409	58,328	23,980	13,217	37,083	28,559	82,187

表-65 市町村の木・花・鳥・森林浴コースの選定状況

市 町 村		木	花	鳥	森林浴コース
北 地 域	水戸市	ウメ	ハギ	ハクセキレイ	3
	日立市	ケヤキ	サクラ	ウミウ	10
	常陸太田市	ケヤキ	ヤマブキ	カワセミ	9
	ひたちなか市	イチョウ	ハマギク	ウグイス	
	高萩市	マツ	ハギ	キジ	3
	北茨城市	マツ	シャクナゲ	カモメ	5
	笠間市	サクラ	キク	ウグイス	5
	茨城町	ウメ	サクラ	ウグイス	1
	小美玉市	ケヤキ	コスモス	シラサギ	2
	城里町	スダジイ	ヤマユリ	ウグイス	5
	大洗町	マツ	ツツジ	カモメ	1
	東海村	クロマツ	スカシユリ	メジロ	1
	那珂市	ヤエザクラ	ヒマワリ	ハクチョウ	2
	常陸大宮市	サクラ	バラ	カワセミ	9
大子町	ブナ	チャ	オシドリ	6	
鹿 行 地 域	鹿嶋市	マツ	ハマナス	キジ	2
	潮来市	ポプラ	アヤメ	ヨシキリ	3
	銚田市	サクラ	ヒマワリ	ウグイス	2
	神栖市	マキ	キク	ウグイス	2
	行方市	イチョウ	ヤマユリ	シラサギ	
南 地 域	土浦市	ポプラ	サクラ	ヨシキリ	1
		ケヤキ		ウグイス	
	石岡市	シイ	ユリ	ヒバリ	4
	龍ヶ崎市	マツ	キキョウ	ハクチョウ	
	取手市	モクセイ	ツツジ	フクロウ	1
		ゲッケイジュ	フジ	カワセミ	
	牛久市	キンモクセイ	キク	ウグイス	2
	つくば市	ケヤキ	ホシザキユキノ シタ	フクロウ	2
	守谷市	マツ	ヤマユリ	コジュケイ	1
	稲敷市	サクラ	キク	ウグイス	
美浦村	ヤマザクラ	ヤマユリ			
阿見町	サクラ	キク	ウグイス		

市 町 村		木	花	鳥	森林浴コース
県 南 地 域	河内町	ケヤキ	アジサイ	ヒバリ	
	かすみがうら市	クリ	アジサイ	ウグイス	2
	つくばみらい市	サクラ	ナノハナ	ヒバリ	
	利根町	サクラ	カンナ	ヨシキリ	
県 西 地 域	古河市	ケヤキ	ハナモモ		1
	筑西市	サクラ	ナシノハナ コスモス	ツバメ	
	結城市	クワ	ユリ		
	下妻市	マツ	キク		1
	常総市	カシ	サクラ	ウグイス	
	坂東市	ケヤキ	チャ	ウグイス	2
	桜川市	サクラ	ヤマユリ	ウグイス	1 2
	八千代町	ケヤキ	キク	ヒバリ	
	五霞町	ウメ	バラ	ヒバリ	
	境町	モクセイ	カンナ		

IV 付 表

1 茨城県の概要

(1)人口・就業者数

計画区	区分 市 町 村 名	世帯数	人 口			総 数
			総 数	男	女	
全 県	昭和45年	508,537	2,143,551	1,054,003	1,089,548	1,115,752
	昭和50年	590,131	2,342,198	1,159,707	1,182,491	1,141,449
	昭和55年	692,855	2,558,007	1,272,533	1,285,474	1,241,868
	昭和60年	758,085	2,725,005	1,357,963	1,367,042	1,325,340
	平成 2年	833,634	2,845,382	1,419,117	1,426,265	1,430,686
	平成 7年	922,745	2,955,530	1,476,437	1,479,093	1,430,686
	平成 12年	985,829	2,985,676	1,488,340	1,497,336	1,504,046
	平成 17年	1,032,476	2,975,167	1,479,941	1,495,226	1,461,560
	平成 22年	1,088,411	2,969,770	1,479,779	1,489,991	1,420,181
八 溝 多 賀 森 林 計 画 区	日立市	77,965	193,129	96,747	96,382	83,796
	常陸太田市	19,801	56,250	27,292	28,958	26,790
	高萩市	11,661	31,017	15,161	15,856	14,159
	北茨城市	16,966	47,026	23,168	23,858	21,379
	常陸大宮市	16,087	45,178	22,141	23,037	21,675
	大子町	7,140	20,073	9,780	10,293	9,610
	計	149,620	392,673	194,289	198,384	177,409
水 戸 那 珂 森 林 計 画 区	水戸市	112,099	268,750	130,918	137,832	125,207
	笠間市	27,946	79,409	38,821	40,588	38,172
	ひたちなか市	60,268	157,060	79,046	78,014	73,089
	那珂市	18,889	54,240	26,388	27,852	26,544
	茨城町	11,187	34,513	17,018	17,495	17,145
	城里町	7,142	21,491	10,400	11,091	10,580
	大洗町	7,021	18,328	8,909	9,419	9,375
	東海村	14,113	37,438	18,968	18,470	17,297
	計	258,665	671,229	330,468	340,761	317,409
	土浦市	56,663	143,839	71,600	72,239	68,366
	古河市	50,464	142,995	71,450	71,545	70,617
	石岡市	27,094	79,687	39,254	40,433	37,810
	結城市	17,466	52,494	26,126	26,368	26,093
	龍ヶ崎市	30,092	80,334	40,247	40,087	37,723
	下妻市	14,890	44,987	22,418	22,569	22,625

(単位世帯数戸, 人数)

就業者数						
第1次産業				第2次産業	第3次産業	分類不能
総数	農業	林業	漁業、水産 養殖業			
412,591	404,665	1,496	6,430	317,325	385,801	35
313,333	306,343	1,412	5,578	359,756	465,549	2,811
264,923	258,382	1,601	4,940	410,579	565,421	945
219,575	213,826	1,390	4,359	460,249	643,998	1,518
171,652	166,876	1,090	3,686	520,444	735,438	3,152
171,652	166,872	1,090	3,686	520,444	735,438	3,152
120,522	117,183	757	2,592	504,285	866,352	12,894
108,019	105,353	596	2,070	443,203	888,758	21,580
82,873	80,601	653	1,619	401,004	863,268	73,036
1,262	1,102	10	150	30,882	49,439	2,213
2,528	2,461	64	3	7,268	15,817	1,177
583	524	58	1	5,496	7,894	186
1,028	712	44	272	9,110	10,800	441
2,399	2,336	62	1	6,639	12,329	308
1,530	1,344	185	1	2,987	4,992	101
9,330	8,479	423	428	62,382	101,271	4,426
3,475	3,359	49	67	21,880	92,296	7,556
2,053	2,032	20	1	10,061	23,969	2,089
1,838	1,732	11	95	21,934	46,665	2,652
1,606	1,591	15	-	6,291	16,757	1,890
2,815	2,764	6	45	3,911	10,258	161
1,152	1,139	13	-	2,701	6,445	282
592	348	-	244	2,565	6,114	104
539	531	7	1	4,224	11,979	555
14,070	13,496	121	453	73,567	214,483	15,289
2,174	2,160	2	12	15,324	46,395	4,473
2,890	2,878	11	1	25,499	38,650	3,578
3,127	3,104	21	2	10,956	22,006	1,721
2,026	2,025	-	1	9,764	13,801	502
805	804	1	-	9,534	25,260	2,124
1,446	1,443	-	3	8,103	12,379	697

計 画 区	市 町 村 名	区分	世帯数	人 口			総 数
				総 数	男	女	
霞 ヶ 浦 森 林 計 画 区	取手市		42,614	109,651	54,054	55,597	50,961
	牛久市		31,569	81,684	40,803	40,881	38,111
	つくば市		87,477	214,590	110,230	104,360	99,865
	鹿嶋市		25,199	66,093	34,026	32,067	27,860
	潮来市		10,384	30,534	15,048	15,486	14,884
	守谷市		22,854	62,482	31,591	30,891	31,291
	坂東市		16,763	56,114	28,309	27,805	29,383
	稲敷市		14,809	46,895	23,232	23,663	22,412
	筑西市		35,188	108,527	53,680	54,847	52,936
	かすみがうら市		14,730	43,553	21,846	21,707	22,603
	神栖市		35,901	94,795	48,773	46,022	47,404
	行方市		11,346	37,611	18,463	19,148	20,630
	桜川市		13,632	45,673	22,407	23,266	21,757
	鉾田市		16,810	50,156	25,248	24,908	26,165
	常総市		20,685	65,320	32,449	32,871	32,561
	つくばみらい市		15,273	44,461	22,163	22,298	21,972
	小美玉市		17,207	52,279	26,299	25,980	26,660
	美浦村		6,305	17,299	8,797	8,502	8,292
	阿見町		17,969	47,940	23,794	24,146	23,596
	河内町		3,004	10,172	4,923	5,249	4,905
八千代町		6,756	23,106	11,801	11,305	12,107	
五霞町		2,927	9,410	4,719	4,691	4,900	
境町		7,923	25,714	12,805	12,909	13,130	
利根町		6,131	17,473	8,467	9,006	7,744	
計		680,125	1,905,868	955,022	950,846	925,363	
県 計		1,088,410	2,969,770	1,479,779	1,489,991	1,420,181	
農 林 事 務 所	県北		242,890	641,411	318,691	322,720	294,339
	県央		182,602	474,770	232,365	242,405	227,139
	鹿行		99,640	279,189	141,558	137,631	136,943
	県南		376,584	1,000,060	501,001	499,059	475,651
	県西		186,695	574,340	286,164	288,176	286,109

(單位世帯数戸, 人数人)

就業者数						
第1次産業				第2次産業	第3次産業	分類不能
総数	農業	林業	漁業、水産 養殖業			
886	883	1	2	11,317	35,762	2,996
773	769	4	-	9,391	26,265	1,682
3,133	3,122	9	2	17,268	69,190	10,274
815	681	5	129	9,078	16,487	1,480
675	663	-	12	4,504	9,239	466
234	233	-	1	7,855	21,241	1,961
3,077	3,068	9	-	10,544	13,979	1,783
1,596	1,583	3	10	6,950	11,876	1,990
4,570	4,562	7	1	18,920	27,826	1,620
2,007	1,948	-	59	6,512	11,727	2,357
2,521	2,136	3	382	16,542	23,516	4,825
4,104	4,034	3	67	5,260	9,170	2,096
1,639	1,633	6	-	7,988	11,663	467
8,534	8,489	2	43	5,340	11,922	369
1,908	1,899	4	5	12,319	17,249	1,085
970	969	1	-	6,275	13,618	1,109
3,317	3,305	9	3	7,732	14,757	854
453	451	1	1	2,125	5,522	192
890	886	3	1	6,007	15,967	732
713	712	1	-	1,428	2,674	90
2,444	2,444	-	-	4,159	4,930	574
237	237	-	-	1,893	2,363	407
1,216	1,215	1	-	4,689	6,720	505
293	290	2	1	1,779	5,360	312
59,473	58,626	109	738	265,055	547,514	53,321
82,873	80,601	653	1,619	401,004	863,268	73,036
13,313	12,333	456	524	94,831	176,672	9,523
13,404	12,947	97	360	48,850	153,839	11,046
16,649	16,003	13	633	40,724	70,334	9,236
18,054	17,914	49	91	112,721	312,863	32,013
21,453	21,404	38	11	103,878	149,560	11,218

資料:平成22年国勢調査報告(総務省統計局)

(2) 土地利用状況

市 町 村 名	区分	総数	耕地			
			総数	田	畑	樹園地
全 県	昭和 50 年	607,005	187,098	101,343	70,929	14,828
	昭和 55 年	609,192	180,244	103,552	62,950	13,742
	昭和 60 年	609,443	171,451	99,950	58,858	12,643
	平成 2 年	609,338	160,964	94,942	55,733	10,289
	平成 7 年	609,354	151,368	90,666	51,903	8,799
	平成 12 年	609,504	136,394	82,819	46,445	7,130
	平成 17 年	609,568	122,757	76,500	40,560	5,697
	平成 22 年	609,572	116,601	72,544	39,156	4,925
	平成 24 年	609,572	116,601	72,544	39,156	4,925
八 溝 多 賀 森 林 計 画 区	日 立 市	22,555	599	433	145	27
	常 陸 太 田 市	37,201	2,828	2,237	495	113
	高 萩 市	19,365	487	374	110	3
	北 茨 城 市	18,655	974	844	127	3
	常 陸 大 宮 市	34,838	2,087	1,323	706	58
	大 子 町	32,578	1,037	563	344	130
	計	165,192	8,012	5,774	1,927	334
水 戸 那 珂 森 林 計 画 区	水 戸 市	21,743	4,529	3,243	1,134	152
	笠 間 市	24,027	3,887	2,143	966	778
	ひ たち な か 市	9,907	1,825	858	965	2
	那 珂 市	9,780	2,375	1,438	924	13
	茨 城 町	12,164	3,614	1,754	1,541	319
	城 里 町	16,173	1,522	876	591	55
	大 洗 町	2,319	528	275	252	1
	東 海 村	3,748	552	285	255	12
計	99,861	18,833	10,872	6,628	1,333	
	土 浦 市	12,299	2,435	1,583	666	186
	古 河 市	12,358	3,309	1,665	1,609	35
	石 岡 市	21,562	4,421	2,381	1,350	690
	結 城 市	6,584	2,499	1,178	1,283	38
	龍 ケ 崎 市	7,820	1,962	1,733	216	13

(単位:面積 ha, 比率 %)

森 林			その他	比 率	
総数	国有林	民有林		耕地	森林
216,650	48,769	167,881	203,257	30.8	35.7
211,865	48,311	163,554	217,083	29.6	34.8
207,660	48,251	159,409	230,332	28.1	34.1
198,798	46,966	151,832	249,576	26.4	32.6
193,565	46,325	147,240	264,421	24.8	31.8
190,379	45,738	144,640	282,733	23.2	32.3
189,367	45,512	143,855	297,443	20.1	31.1
187,833	44,977	142,856	303,027	19.1	30.8
186,878	44,977	141,901	306,093	19.1	30.7
12,987	6,590.52	6,396.08	8,969	2.7	57.6
24,270	8,521.40	15,748.18	10,103	7.6	65.2
15,620	6,570.27	9,049.29	3,259	2.5	80.7
12,820	6,112.08	6,707.73	4,861	5.2	68.7
21,705	2,547.16	19,157.95	11,046	6.0	62.3
25,680	5,092.65	20,587.44	5,861	3.2	78.8
113,081	35,434.08	77,646.67	44,100	4.8	68.5
3,276	180	3,096	13,938	20.8	15.1
10,241	1,426	8,815	9,899	16.2	42.6
610	0	610	7,472	18.4	6.2
1,522	0	1,522	5,883	24.3	15.6
2,115	0	2,115	6,435	29.7	17.4
9,927	3,948	5,978	4,724	9.4	61.4
338	0	338	1,453	22.8	14.6
495	0	495	2,701	14.7	13.2
28,524	5,555	22,969	52,504	18.9	28.6
1,277	108	1,169	8,587	19.8	10.4
909	0	909	8,140	26.8	7.4
7,745	1,656	6,089	9,396	20.5	35.9
236	0	236	3,849	38.0	3.6
630	0	630	5,228	25.1	8.1

市 町 村 名	区分	総数	耕 地			
			総数	田	畑	樹園地
霞ヶ浦 森林 計画 区	下妻市	8,088	2,919	2,200	540	179
	取手市	6,996	1,975	1,794	176	5
	牛久市	5,888	753	333	393	27
	つくば市	28,407	6,096	3,560	2,431	105
	鹿嶋市	10,597	1,015	674	320	21
	潮来市	7,141	1,616	1,496	116	4
	守谷市	3,563	479	284	186	9
	坂東市	12,318	3,647	1,842	1,724	81
	稲敷市	20,578	6,297	5,797	480	20
	筑西市	20,535	7,388	5,677	1,416	295
	かすみがうら市	15,661	3,285	1,637	848	800
	神栖市	14,726	1,390	837	550	3
	行方市	22,238	5,050	2,461	2,564	25
	桜川市	17,978	3,790	2,520	1,233	37
	銚田市	20,818	6,995	1,311	5,650	34
	常総市	12,352	4,498	3,494	975	29
	つくばみらい市	7,914	3,024	2,486	521	17
	小美玉市	14,503	4,166	1,594	2,111	461
	美浦村	6,657	880	786	84	10
	阿見町	7,139	1,051	586	437	28
	河内町	4,432	2,266	2,215	50	1
	八千代町	5,910	3,308	1,361	1,882	65
	五霞町	2,309	814	757	55	2
境町	4,658	1,595	876	682	37	
利根町	2,490	834	780	53	1	
計		344,519	89,757	55,898	30,601	3,258
農林 事務所	県北	165,192	8,012	5,774	1,927	334
	県央	114,364	22,999	12,466	8,739	1,794
	鹿行	75,520	16,066	6,779	9,200	87
	県南	151,406	35,758	25,955	7,891	1,912
	県西	103,090	33,767	21,570	11,399	798
県計		609,572	116,601	72,544	39,156	4,925

注1) 総数と内訳が一致しないのは四捨五入による。

注2) 総数には霞ヶ浦の境界未定の面積を含む。従って市町村別面積及び農林事務所別面積と県計は一致しない。

資料: 総数については全国都道府県市区町村別面積調(国土地理院, 平成22年10月1日現在), 耕地は2010年農林業センサス(平成22年2月1日現在)

森林面積については林政課資料(H24.4.1現在)。

(単位:面積 ha, 比率 %)

総数	森 林		その他	比 率	
	国有林	民有林		耕地	森林
297	0	297	4,872	36.1	3.7
218	0	218	4,803	28.2	3.1
1,108	0	1,108	4,027	12.8	18.8
3,991	654	3,337	18,320	21.5	14.1
1,287	0	1,287	8,295	9.6	12.1
844	0	844	4,681	22.6	11.8
207	0	207	2,877	13.4	5.8
1,140	0	1,140	7,531	29.6	9.3
1,593	0	1,593	12,688	30.6	7.7
947	0	947	12,200	36.0	4.6
2,033	141	1,892	10,343	21.0	13.0
453	0	453	12,883	9.4	3.1
3,549	0	3,549	13,639	22.7	16.0
7,215	1,429	5,785	6,973	21.1	40.1
4,319	0	4,319	9,504	33.6	20.7
581	0	581	7,273	36.4	4.7
570	0	570	4,320	38.2	7.2
2,099	0	2,099	8,238	28.7	14.5
465	0	465	5,312	13.2	7.0
1,059	0	1,059	5,029	14.7	14.8
0	0	0	2,166	51.1	0.0
200	0	200	2,402	56.0	3.4
22	0	22	1,473	35.3	1.0
224	0	224	2,839	34.2	4.8
55	0	55	1,600	33.5	2.2
45,273	3,988	41,285	209,488	26.1	13.1
113,081	35,434	77,647	44,100	4.8	68.5
30,623	5,555	25,068	60,742	20.1	26.8
10,452	0	10,452	49,002	21.3	13.8
20,951	2,559	18,392	94,697	23.6	13.8
11,771	1,429	10,342	57,552	32.8	11.4
186,878	44,977	141,901	306,093	19.1	30.7

2 森林資源

(1) 所有形態別森林面積・蓄積

計 画 区	市 町 村 名	有 限 公 司				
		民 有		公 有 林		
		面積	蓄積	面積	面積	面積
全 県	昭和50年	167,881	16,610	5,478	2,034	2,576
	昭和55年	163,554	19,643	5,920	2,348	2,756
	昭和60年	159,409	18,871	5,076	2,251	2,393
	平成2年	151,832	19,637	4,965	2,246	2,296
	平成7年	147,240	21,440	4,680	2,124	2,151
	平成12年	144,640	22,896	4,631	2,123	2,113
	平成17年	143,855	24,299	4,634	2,124	2,114
	平成22年	142,856	25,522	2,953	926	1,953
	平成25年	141,901	25,626	2,684	829	1,953
八 溝 多 賀 森 林 計 画 区	日立市	6,396	1,124	242	10	232
	常陸大田市	15,748	3,081	284	171	93
	高萩市	9,049	2,053	156	156	0
	北茨城市	6,708	1,497	234	139	95
	常陸大宮市	19,158	3,612	656	14	642
	大子町	20,587	5,356	396	50	297
	計	77,647	16,723	1,967	540	1,359
水 戸 那 珂 森 林 計 画 区	水戸市	3,096	361	126	0	126
	笠間市	8,815	1,203	90	30	57
	ひたちなか市	610	65	10	-	10
	那珂市	1,522	206	53	31	22
	茨城町	2,115	244	11	6	4
	城里町	5,978	801	54	51	1
	大洗町	338	49	29	4	25
	東海村	495	80	31	24	7
	計	22,969	3,008	403	146	251
霞	土浦市	1,169	147	67	7	60
	古河市	909	150	0	0	0
	石岡市	6,089	1,086	20	0	20
	結城市	236	47	0	0	0
	龍ヶ崎市	630	123	2	0	2

単位 面積:ha, 蓄積:千m³

林		国 有 林		
財産区有林	私有林	総数	林野庁	その他
面積	面積	面積	面積	面積
868	162,403	48,769	46,969	1,800
816	157,634	48,311	46,940	1,371
432	154,333	48,251	46,808	1,443
423	146,867	46,966	46,680	286
405	142,560	46,325	45,731	594
396	140,008	45,772	45,177	594
396	139,415	45,555	44,994	561
74	139,902	45,494	44,976	518
74	139,217	45,476	44,958	518
0	6,154	6,591	6,591	0
20	15,464	8,521	8,521	0
0	8,893	6,570	6,570	0
0	6,474	6,112	6,112	0
0	18,502	2,596	2,547	49
48	20,192	5,093	5,093	0
68	75,680	35,483	35,434	49
0	2,969	180	180	0
4	8,725	1,433	1,426	7
0	601	16	0	16
0	1,469	25	0	25
0	2,105	0	0	0
2	5,925	3,955	3,948	7
0	309	65	0	65
0	464	125	0	125
6	22,566	5,799	5,554	245
0	1,102	108	108	0
0	909	0	0	0
0	6,069	1,655	1,655	0
0	236	0	0	0
0	628	0	0	0

計 画 区	市 町 村 名	民		有		
		総 数		公 有 林		
		面積	蓄積	総 数 面積	県有林 面積	市町村有林 面積
ケ 浦 森 林 計 画 区	下妻市	297	32	2	0	2
	取手市	218	35	9	3	6
	牛久市	1,108	163	0	0	0
	つくば市	3,337	523	85	27	58
	鹿嶋市	1,287	97	48	28	20
	潮来市	844	66	24	21	3
	守谷市	207	28	0	0	0
	坂東市	1,140	193	0	0	4
	稲敷市	1,593	222	0	0	0
	筑西市	947	133	0	0	5
	かすみがうら市	1,892	270	0	0	15
	神栖市	453	46	8	8	75
	行方市	3,549	343	2	2	5
	桜川市	5,785	986	3	3	82
	鉾田市	4,319	438	43	43	29
	常総市	581	74	0	0	10
	つくばみらい市	570	73	0	0	0
	小美玉市	2,099	272	0	0	3
	美浦村	465	78	0	0	1
	阿見町	1,059	178	1	1	2
河内町	0	0	0	0	0	
八千代町	200	34	0	0	0	
五霞町	22	2	0	0	0	
境町	224	50	0	0	2	
利根町	55	4	0	0	1	
計	41,285	5,895	314	143	405	
農 林 事 務 所	県 北	77,647	16,723	1,967	540	1,359
	県 央	25,068	3,280	403	146	254
	鹿 行	10,452	991	125	102	132
	県 南	18,392	2,931	184	38	165
	県 西	10,342	1,701	5	3	105

(注) 1. 総数と内訳が一致しないのは、四捨五入による。

資料:平成25年4月1日現在 林政課

単位 面積:ha, 蓄積:千m³

林		国 有 林		
財産区有林 面積	私有林 面積	総数 面積	林野庁 面積	その他 面積
0	295	0	0	0
0	209	0	0	0
0	1,108	3	0	3
0	3,252	784	637	147
0	1,239	0	0	0
0	820	0	0	0
0	207	0	0	0
0	1,140	0	0	0
0	1,593	1	0	1
0	947	0	0	0
0	1,892	141	141	0
0	445	0	0	0
0	3,547	1	0	1
0	5,782	1,437	1,429	8
0	4,276	1	0	1
0	581	0	0	0
0	570	0	0	0
0	2,099	43	0	43
0	465	2	0	2
0	1,058	18	0	18
0	0	0	0	0
0	200	0	0	0
0	22	0	0	0
0	224	0	0	0
0	55	0	0	0
0	40,971	4,194	3,970	224
68	75,680	35,483	35,434	49
6	24,665	5,842	5,554	288
0	10,327	2	0	2
0	18,208	2,712	2,541	171
0	10,337	1,437	1,429	8

(2) 齡級別森林面積・蓄積（民有林）
 県計

年度	1 齡 級			2 齡 級			3 齡 級		
	面積	蓄積	成長量	面積	蓄積	成長量	面積	蓄積	成長量
昭和40年	37,539	0	0	43,871	535,141	57,758	33,099	1,564,547	159,488
昭和45年	15,339	0	0	39,105	529,963	66,325	37,132	1,939,722	253,864
昭和50年	5,394	0	0	14,642	112,593	15,626	33,104	1,676,550	220,596
昭和55年	2,535	0	0	6,700	42,665	6,143	15,840	833,244	126,260
昭和60年	6,760	0	0	6,764	73,719	10,127	8,282	451,440	59,943
平成2年	5,383	0	0	10,591	144,555	20,971	8,025	399,277	47,468
平成7年	3,591	0	0	7,040	106,043	15,434	8,859	395,686	42,176
平成12年	601	0	0	4,904	78,510	9,601	7,237	324,569	34,620
平成17年	475	15	0	934	12,615	1,574	4,976	225,559	22,806
平成22年	779	0	0	1,262	16,927	2,729	1,343	59,387	7,126
平成24年	756	0	0	1,268	17,940	2,706	1,217	55,650	6,641

年度	7 齡 級			8 齡 級			9 齡 級		
	面積	蓄積	成長量	面積	蓄積	成長量	面積	蓄積	成長量
昭和40年	4,790	892,662	19,354	4,800	972,735	17,466	3,620	795,863	16,669
昭和45年	5,396	1,022,878	24,313	4,553	969,063	17,893	3,957	897,648	12,369
昭和50年	8,123	1,452,979	33,627	5,070	1,073,186	19,352	4,248	985,328	13,655
昭和55年	11,957	2,073,705	47,954	6,820	1,410,003	25,504	4,617	1,080,565	15,062
昭和60年	19,977	3,121,678	68,504	9,222	1,698,406	29,439	5,191	1,155,060	15,453
平成2年	24,476	3,897,636	84,631	16,634	3,005,883	54,380	7,262	1,486,467	20,301
平成7年	22,153	3,622,455	79,350	22,715	4,079,462	70,696	17,529	3,537,647	49,435
平成12年	16,352	2,687,747	58,909	23,881	4,246,995	73,912	22,730	4,326,127	57,896
平成17年	9,179	1,428,388	30,348	16,252	2,930,331	51,335	22,482	4,350,365	58,977
平成22年	8,840	1,196,254	24,443	9,522	1,603,658	28,294	15,063	2,918,697	39,339
平成24年	8,590	1,164,022	23,448	9,668	1,585,706	27,333	13,874	2,758,082	36,796

年度	13 齡 級			14 齡 級			15 齡 級 以 上		
	面積	蓄積	成長量	面積	蓄積	成長量	面積	蓄積	成長量
昭和40年	1,337	356,169	2,622	-	-	-	-	-	-
昭和45年	1,105	284,245	1,372	188	50,930	284	579	146,606	687
昭和50年	1,159	330,730	2,145	564	158,713	776	1,285	333,588	1,286
昭和55年	1,557	464,687	3,164	1,086	323,911	1,684	1,593	424,432	1,901
昭和60年	1,717	498,796	3,256	1,113	354,793	1,909	1,962	559,202	2,741
平成2年	1,439	425,190	2,834	1,317	409,515	2,223	2,456	747,531	4,065
平成7年	2,221	653,730	4,650	1,599	501,570	3,145	3,914	1,237,891	6,742
平成12年	2,710	790,763	5,073	1,892	583,599	3,370	4,821	1,490,272	7,467
平成17年	3,753	1,023,837	7,084	2,734	823,565	4,142	6,659	2,091,163	10,045
平成22年	6,649	1,597,346	10,305	3,832	1,066,931	5,649	9,298	2,871,866	13,184
平成24年	7,309	1,760,050	10,746	4,367	1,200,179	5,975	9,584	2,942,254	13,385

(注)1 年度の数値は、それぞれ4月1日現在

(注)2 合計の蓄積は立木地のみとした。 資料: 林政課

単位 面積:ha, 蓄積:m³, 成長量:m³, 竹林の蓄積:束

4 齡 級			5 齡 級			6 齡 級		
面積	蓄積	成長量	面積	蓄積	成長量	面積	蓄積	成長量
18,372	1,513,097	98,564	9,299	1,116,345	49,809	6,407	1,012,350	30,498
29,821	2,581,231	180,328	15,197	1,873,111	83,786	8,617	1,351,165	42,250
36,825	2,987,625	207,046	28,736	3,195,203	135,893	14,461	2,094,569	63,451
34,639	2,847,105	200,715	35,135	3,968,447	164,046	25,372	3,577,469	107,812
15,871	1,396,889	103,840	31,615	3,438,525	135,364	29,718	3,955,006	107,984
10,706	941,351	63,827	15,760	1,878,273	77,253	28,099	3,888,171	110,139
7,923	607,236	40,027	9,447	1,033,108	41,149	15,296	2,188,401	61,750
8,311	598,958	37,768	8,045	813,192	31,233	10,218	1,410,371	39,454
7,257	491,350	29,566	8,110	752,157	27,682	8,513	1,045,566	28,376
5,131	347,124	20,206	7,890	679,699	24,931	8,822	964,573	25,459
3,697	255,624	14,682	6,872	624,848	23,069	9,637	1,041,333	26,577

10 齡 級			11 齡 級			12 齡 級		
面積	蓄積	成長量	面積	蓄積	成長量	面積	蓄積	成長量
2,488	575,189	7,212	1,301	330,656	3,835	734	164,718	1,511
3,444	823,242	8,570	1,984	520,176	4,842	1,253	329,983	2,580
3,668	891,575	9,606	3,100	790,988	6,829	1,893	526,197	4,134
4,183	1,040,646	11,399	3,218	837,863	7,102	2,666	718,473	5,251
3,642	907,148	9,772	2,629	714,690	6,209	1,974	545,821	3,985
4,298	1,043,370	11,537	2,917	780,756	6,892	2,047	589,254	4,614
7,801	1,599,713	17,619	4,475	1,068,171	9,636	2,991	809,106	6,342
13,940	2,947,209	32,760	6,666	1,547,118	13,090	3,909	1,050,474	8,125
22,509	4,597,971	49,670	15,064	3,387,860	28,171	6,646	1,574,799	11,416
21,440	4,401,703	49,640	20,936	4,404,055	37,294	14,838	3,394,180	25,494
21,157	4,364,393	48,883	21,296	4,341,218	37,623	15,737	3,514,656	26,315

竹 林		無立木地	合 計		
面積	蓄積	面積	面積	蓄積	成長量
2,135	792,320	4,554	174,346	9,829,472	459,786
7,303	955,073	3,194	173,167	13,319,977	699,463
2,330	756,361	3,279	167,881	16,609,824	734,020
2,275	682,569	3,361	163,554	19,643,069	724,000
2,330	700,425	10,642	159,409	18,871,173	558,526
2,478	743,196	7,944	151,832	19,637,229	511,135
2,459	737,745	7,227	147,240	21,440,219	448,151
2,469	730,911	5,954	144,640	22,895,904	413,278
2,451	735,213	5,863	143,855	24,735,541	361,192
2,371	710,397	4,840	142,856	25,522,400	314,093
2,303	242,973	4,570	141,901	25,625,955	304,179

(3) 森林資源構成(民有林・年度別)

年度	区分	立 木									
		総 数		人 工 林							
		総数		スギ		ヒノキ		マツ・その他			
		面積	蓄積	面積	蓄積	面積	蓄積	面積	蓄積	面積	蓄積
昭和40年	174,346	9,829,472	93,435	7,497,840	37,975	3,519,977	5,160	498,606	50,300	3,479,257	
昭和45年	173,167	13,319,977	101,381	10,272,800	41,776	4,693,529	6,182	529,496	53,423	5,049,775	
昭和50年	167,881	16,609,824	102,866	13,135,409	43,481	6,204,693	6,912	638,889	52,473	6,291,827	
昭和55年	163,554	19,593,215	101,416	15,737,973	43,712	7,840,776	7,660	729,287	50,044	7,167,910	
昭和60年	159,409	18,871,173	86,887	14,939,875	47,708	9,603,418	11,915	1,062,901	27,264	4,273,556	
平成2年	151,832	19,637,229	83,282	15,960,757	49,736	11,090,667	13,986	1,389,851	19,560	3,480,239	
平成7年	147,240	21,440,219	81,040	17,736,677	48,749	12,500,315	15,025	1,781,230	17,266	3,455,132	
平成8年	147,252	21,440,733	81,040	17,736,677	48,749	12,500,315	15,025	1,781,230	17,266	3,455,132	
平成9年	145,482	21,937,175	80,501	18,104,650	48,622	12,676,752	15,041	1,873,239	16,839	3,554,659	
平成10年	145,482	21,937,175	80,501	18,104,650	48,622	12,676,752	15,041	1,873,239	16,839	3,554,659	
平成11年	145,104	22,707,583	80,333	18,831,594	48,507	13,231,047	15,058	1,998,005	16,768	3,602,542	
平成12年	144,640	22,895,904	80,156	18,976,390	48,435	13,310,055	15,013	2,040,312	16,708	3,626,023	
平成13年	144,640	22,895,904	80,156	18,976,390	48,435	13,310,055	15,013	2,040,312	16,708	3,626,023	
平成14年	144,071	23,197,286	79,912	19,220,029	48,353	13,422,325	14,985	2,113,526	16,574	3,684,178	
平成15年	144,071	23,197,286	79,912	19,220,029	48,353	13,422,325	14,985	2,113,526	16,574	3,684,178	
平成16年	144,050	24,254,345	79,726	20,224,164	48,224	14,177,689	15,073	2,303,683	16,428	3,742,792	
平成17年	143,855	24,735,541	79,613	20,625,993	48,174	14,434,824	15,060	2,395,979	16,379	3,795,190	
平成18年	143,855	24,735,541	79,613	20,625,993	48,174	14,434,824	15,060	2,395,979	16,379	3,795,190	
平成19年	142,918	25,115,335	79,602	20,940,255	48,335	14,607,592	15,357	2,537,291	15,911	3,795,372	
平成20年	142,918	25,115,335	79,602	20,940,255	48,335	14,607,592	15,357	2,537,291	15,911	3,795,372	
平成21年	142,968	25,717,968	78,086	21,458,306	48,580	15,326,570	15,658	2,744,367	13,847	3,387,369	
平成22年	142,856	25,522,400	77,225	21,244,280	48,661	15,383,916	16,373	2,883,069	12,191	2,977,295	
平成23年	142,856	25,522,400	77,225	21,244,280	48,661	15,383,916	16,373	2,883,069	12,191	2,977,295	
平成24年	141,901	25,625,955	76,683	21,313,410	48,559	15,448,511	16,334	2,936,567	11,790	2,928,332	

(注)1 年度の数値は、それぞれ4月1日現在

(注)2 合計の蓄積は、立木地のみとした

単位：面積 ha, 蓄積：m³

地								竹林		無立木地
天然林										
総数		マツ・その他針		クヌギ		その他・広		面積	蓄積	面積
面積	蓄積	面積	蓄積	面積	蓄積	面積	蓄積			
74,240	2,331,632	9,364	893,082	14,601	217,754	50,275	1,220,796	2,135	792,390	4,554
66,289	3,047,177	8,529	996,169	11,476	343,983	46,284	1,707,025	7,303	955,073	3,194
59,406	3,474,415	5,457	803,650	10,317	455,472	43,632	2,215,293	2,330	756,361	3,279
56,502	3,855,242	4,800	828,101	9,458	562,201	42,244	2,464,940	2,275	682,569	3,361
59,550	3,931,298	2,857	516,883	8,849	623,697	47,844	2,790,718	2,330	700,425	10,642
58,128	3,676,472	1,829	364,152	6,190	425,424	50,109	2,886,896	2,478	743,196	7,944
56,514	3,703,542	1,494	331,534	5,766	412,731	49,254	2,959,277	2,459	737,745	7,227
56,523	3,704,056	1,494	331,534	5,766	412,731	49,263	2,959,791	2,459	737,745	7,229
56,512	3,832,525	1,492	332,493	5,559	415,046	49,461	3,084,986	2,472	731,781	5,998
56,512	3,832,525	1,492	332,493	5,559	415,046	49,461	3,084,986	2,472	731,781	5,998
56,367	3,875,989	1,486	338,207	5,550	417,609	49,331	3,120,173	2,472	731,655	5,933
56,061	3,919,514	1,492	343,787	5,512	418,756	49,057	3,156,971	2,469	730,911	5,954
56,061	3,919,514	1,492	343,787	5,512	418,756	49,057	3,156,971	2,469	730,911	5,954
55,686	3,977,257	1,486	346,874	5,455	422,433	48,745	3,207,950	2,438	731,421	6,035
55,686	3,977,257	1,486	346,874	5,455	422,433	48,745	3,207,950	2,438	731,421	6,035
55,690	4,030,181	1,476	353,106	5,434	423,934	48,780	3,253,141	2,456	736,797	6,179
55,929	4,109,548	1,472	359,211	5,393	424,671	49,064	3,325,666	2,451	735,213	5,863
55,929	4,109,548	1,472	359,211	5,393	424,671	49,064	3,325,666	2,451	735,213	5,863
55,801	4,175,080	1,459	360,403	5,356	430,019	48,986	3,384,658	2,437	731,217	5,076
55,801	4,175,080	1,459	360,403	5,356	430,019	48,986	3,384,658	2,437	731,217	5,076
57,781	4,259,662	1,222	307,417	5,320	426,105	51,239	3,526,140	2,393	718,041	4,708
58,419	4,278,120	1,026	260,416	5,180	415,317	52,213	3,602,387	2,371	484,036	4,840
58,419	4,278,120	1,026	260,416	5,180	415,317	52,213	3,602,387	2,371	484,036	4,840
58,345	4,312,545	1,015	259,133	5,090	412,620	52,241	3,640,792	2,303	242,973	4,570

市町村別・樹種別森林資源表

区 計 画	区分 市町村名	民有林総数		人工林						マツその他計	
		面積	蓄積	総数		スギ		ヒノキ		面積	蓄積
				面積	蓄積	面積	蓄積	面積	蓄積		
八 溝 多 賀 森 林 計 画 区	日立市	6,396.08	1,123,547	3,694.74	961,899	2,440.56	743,145	525.64	83,645	728.54	135,109
	常陸太田市	15,748.18	3,081,328	8,859.96	2,625,446	6,105.92	2,094,079	2,089.53	385,247	664.51	146,120
	高萩市	9,049.29	2,053,009	6,202.00	1,898,871	4,746.06	1,605,653	916.27	170,332	539.67	122,886
	北茨城市	6,707.73	1,497,121	4,125.35	1,334,153	3,427.21	1,204,579	485.14	80,115	213.00	49,459
	常陸大宮市	19,157.95	3,612,135	9,558.91	2,910,464	6,492.44	2,225,797	2,406.57	507,212	659.90	177,455
	大子町	20,587.44	5,356,064	14,270.30	4,836,769	11,751.25	4,289,889	2,127.70	442,925	391.35	103,955
	計	77,646.67	16,723,204	46,711.26	14,567,602	34,963.44	12,163,142	8,550.85	1,669,476	3,196.97	734,984
水 戸 那 珂 森 林 計 画 区	水戸市	3,095.81	361,258	1,135.10	228,857	724.71	148,354	251.19	39,916	159.20	40,587
	笠間市	8,815.04	1,203,215	4,289.78	885,125	1,882.93	480,205	2,097.59	319,044	309.26	85,876
	ひたちなか市	610.39	64,874	148.94	32,792	98.77	20,916	6.76	758	43.41	11,118
	那珂市	1,522.04	205,604	751.46	155,252	489.32	97,917	87.61	13,769	174.53	43,566
	茨城町	2,115.39	243,741	1,103.11	188,178	643.32	118,261	449.11	67,454	10.68	2,463
	城里町	5,978.17	800,646	2,190.75	540,278	1,492.82	404,859	497.54	90,142	200.39	45,277
	大洗町	337.66	49,026	204.56	41,122	68.48	10,080	12.38	1,542	123.70	29,500
	東海村	494.68	79,537	265.87	64,173	61.52	8,497	4.54	496	199.81	55,180
	計	22,969.18	3,007,901	10,089.57	2,135,777	5,461.87	1,289,089	3,406.72	533,121	1,220.98	313,567
	土浦市	1,168.83	147,157	535.43	117,535	278.60	66,026	60.61	10,406	196.22	41,103
	古河市	909.18	150,024	443.17	119,745	63.66	12,062	17.82	2,563	361.69	105,120
	石岡市	6,088.92	1,086,058	3,669.12	930,842	1,639.97	549,764	1,735.95	318,592	293.20	62,486
	結城市	235.82	47,287	142.89	40,519	17.87	4,565	3.76	710	121.26	35,244
	龍ヶ崎市	629.52	122,869	402.30	111,384	132.65	39,312	27.91	5,339	241.74	66,733
	下妻市	297.00	32,119	61.48	12,855	13.82	2,472	9.23	1,318	38.43	9,065
	取手市	217.51	34,962	125.41	31,283	30.88	8,480	0.99	186	93.54	22,617
	牛久市	1,107.83	163,418	508.69	136,239	235.48	63,066	33.88	5,650	239.33	67,523
	つくば市	3,337.35	523,267	1,781.57	413,315	397.06	113,263	196.49	30,613	1,188.02	269,439
	鹿嶋市	1,287.09	96,810	276.04	46,393	165.87	27,560	5.18	682	104.99	18,151
	潮来市	843.59	66,428	128.88	22,477	72.90	12,184	7.01	767	48.97	9,526

市町村別・樹種別森林資源表

区 計 画	区分 市町村名	民有林総数		人工林							
		面積	蓄積	総数		スギ		ヒノキ		マツ・その他針	
				面積	蓄積	面積	蓄積	面積	蓄積	面積	蓄積
霞ヶ浦森林計画区	守谷市	207.43	28,291	87.98	22,027	35.32	9,468	0.48	68	52.18	12,491
	坂東市	1,139.91	192,650	577.93	160,153	57.41	12,020	12.64	2,024	507.88	146,109
	稲敷市	1,592.99	222,202	667.79	173,202	212.59	56,555	14.75	2,284	440.45	114,363
	筑西市	946.65	132,880	353.18	93,929	38.41	7,025	31.38	3,537	283.39	83,367
	かずみがうら市	1,892.25	270,449	950.27	228,560	634.82	174,969	288.50	47,901	26.95	5,690
	神栖市	453.42	46,336	338.80	42,965	0.57	100	0	0	338.23	42,865
	行方市	3,549.22	343,485	1,381.49	210,375	902.15	142,728	431.13	59,079	48.21	8,568
	桜川市	5,785.15	985,640	2,794.81	760,928	649.66	184,386	405.52	66,230	1,739.63	510,312
	鉢田市	4,319.05	438,108	1,947.48	299,793	1,335.97	198,468	349.70	44,853	261.81	56,472
	常総市	581.21	74,049	186.85	48,221	50.02	10,445	8.15	1,183	128.68	36,593
	つくばみらい市	569.58	73,240	280.56	59,689	25.89	6,523	3.71	416	250.96	52,750
	小美玉市	2,099.12	271,906	1,125.00	219,379	472.89	103,737	637.55	112,776	14.56	2,866
	美浦村	464.95	77,747	244.60	69,022	124.47	37,321	17.80	3,336	102.33	28,365
	阿見町	1,059.20	177,587	590.89	160,894	510.94	146,113	72.60	12,782	7.35	1,999
	河内町	0.00	0	0.00	0	0	0	0	0	0	0
	八千代町	200.20	34,296	100.13	28,160	6.75	1,226	0.46	68	92.92	26,866
	五霞町	22.37	1,880	5.37	1,137	4.37	868	0.24	45	0.76	224
	境町	224.31	49,971	162.28	46,099	13.73	3,351	2.78	436	145.77	42,312
	利根町	55.42	3,734	11.49	2,911	8.55	2,223	0.64	126	2.30	562
	計	41,285.07	5,894,850	19,881.88	4,610,031	8,133.27	1,996,280	4,376.86	733,970	7,371.75	1,879,781
合計		141,900.92	25,625,955	76,682.71	21,313,410	48,558.58	15,448,511	16,334.43	2,936,567	11,789.70	2,928,332
事務所 農林北	常陸太田 林業指導所	37,901.28	7,755,005	22,882.05	6,820,369	16,719.75	5,647,456	4,016.58	719,339	2,145.72	453,574
	大子 "	39,745.39	8,968,199	23,829.21	7,747,233	18,243.69	6,515,686	4,534.27	950,137	1,051.25	281,410
	計	77,647	16,723,204	46,711	14,567,602	34,963	12,163,142	8,551	1,669,476	3,197	734,984
事務所 農林中央	水戸 "	10,275.09	1,275,946	4,734.04	929,753	2,559.01	507,762	1,449.14	236,711	725.89	185,280
	笠間 "	14,793.21	2,003,861	6,480.53	1,425,403	3,375.75	885,064	2,595.13	409,186	509.65	131,153
	計	25,068.30	3,279,807.00	11,214.57	2,355,156.00	5,934.76	1,392,826	4,044.27	645,897	1,235.54	316,433
鹿行農林事務所		10,452.37	991,167	4,072.69	622,003	3,111.71	555,909	1,081.52	153,282	490.93	98,407
県南農林事務所		18,391.78	2,930,981	9,856.10	2,456,903	3,670.81	1,105,139	2,197.19	393,335	3,391.01	823,798
県西農林事務所		10,341.80	1,700,796	4,828.09	1,311,746	916	238,420	492	78,114	3,420	995,212

資料：林政課資料(平成24年4月1日現在)

ただし、国有林については林野庁所管分

区 計 画 区	区分 市町村名	天 然 林								竹林 面積	無 立 地 面積	国有林 面積
		総 数		マツ・その他針		クヌギ		その他広				
		面積	蓄積	面積	蓄積	面積	蓄積	面積	蓄積			
八 溝 多 賀 森 林 計 画 区	日 立 市	2,541.09	161,648	99.14	20,025	50.23	3,256	2,391.72	138,367	24.74	135.51	6,590.52
	常陸太田市	6,642.24	455,882	248.91	62,417	241.61	17,813	6,151.72	375,652	140.36	105.62	8,521.40
	高 萩 市	2,747.89	154,138	14.52	4,166	33.65	2,233	2,699.72	147,739	21.54	77.86	6,570.27
	北 茨 城 市	2,406.60	162,968	62.23	16,163	174.13	13,870	2,170.24	132,935	12.77	163.01	6,112.08
	常陸大宮市	9,146.85	701,671	29.60	8,909	454.78	34,877	8,662.47	657,885	168.29	283.90	2,547.16
	大 子 町	6,078.71	519,295	122.07	35,064	428.92	33,431	5,527.72	450,800	70.68	167.75	5,092.65
	計	29,563.38	2,155,602	576.47	146,744	1,383.32	105,480	27,603.59	1,903,378	438.38	933.65	35,434.08
水 戸 那 珂 森 林 計 画 区	水 戸 市	1,785.47	132,401	24.14	6,291	207.91	17,882	1,553.42	108,228	86.55	88.69	180.34
	笠 間 市	4,057.12	318,090	59.69	16,777	296.09	19,875	3,701.34	281,438	82.84	385.30	1,425.87
	ひたちなか市	443.91	32,082	1.17	291	11.30	984	431.44	30,807	0.42	17.12	0.00
	那 珂 市	730.87	50,352	1.15	267	46.40	4,010	683.32	46,075	33.39	6.32	0.00
	茨 城 町	821.21	55,563	0.14	35	206.60	16,627	614.47	38,901	57.25	133.82	0.00
	城 里 町	3,681.47	260,368	23.32	5,727	333.51	26,686	3,324.64	227,955	42.10	63.85	3,948.38
	大 洗 町	114.05	7,904	0.00	0	6.56	552	107.49	7,352	3.38	15.67	0.00
	東 海 村	213.53	15,364	0.00	0	5.25	456	208.28	14,908	3.97	11.31	0.16
	計	11,847.63	872,124	109.61	29,388	1,113.62	87,072	10,624.40	755,664	309.90	722.08	5,554.75
	土 浦 市	452.34	29,622	1.05	240	26.48	2,081	424.81	27,301	72.32	108.74	107.85
	古 河 市	398.49	30,279	1.33	383	16.88	1,168	380.28	28,728	45.47	22.05	0.00
	石 岡 市	2,164.41	155,216	6.25	1,281	225.68	24,964	1,932.48	128,971	131.24	124.15	1,655.90
	結 城 市	77.17	6,768	0.00	0	7.44	589	69.73	6,179	14.39	1.37	0.00
	龍ヶ崎市	155.23	11,485	0.58	89	31.81	3,293	122.84	8,103	53.91	18.08	0.00
	下 妻 市	216.17	19,264	18.37	4,420	21.71	1,497	176.09	13,347	14.03	5.32	0.00
	取 手 市	52.37	3,679	0.66	88	1.44	143	50.27	3,448	29.81	9.92	0.00
	牛 久 市	335.08	27,179	1.54	394	104.29	10,920	229.25	15,865	53.82	210.24	0.00
	つ く ば 市	1,294.76	109,952	105.75	24,731	177.12	17,615	1,011.89	67,606	120.45	140.57	654.08
	鹿 嶋 市	693.37	50,417	0.00	0	58.51	5,094	634.86	45,323	31.34	286.34	0.00
	潮 来 市	609.02	43,951	0.70	127	30.32	2,603	578.00	41,221	35.40	70.29	0.00

区 計 画	区分 市町村名	天 然 林								竹林	無 立 地	国有林
		総 数		マツ・その他針		クヌギ		その他広				
		面積	蓄積	面積	蓄積	面積	蓄積	面積	蓄積			
霞ヶ浦森林計画区	守谷市	92.40	6,264	7.46	1,194	6.74	521	78.20	4,549	23.78	3.27	0.00
	坂東市	419.93	32,497	1.66	430	12.48	859	405.79	31,208	50.32	91.73	0.00
	稲敷市	587.74	49,000	57.16	13,711	41.26	4,043	489.32	31,246	94.50	242.96	0.00
	筑西市	538.29	38,951	0.00	0	76.35	5,444	461.94	33,507	36.71	18.47	0.00
	かすみがうら市	592.04	41,889	1.53	244	60.77	6,243	529.74	35,402	133.06	216.88	140.92
	神栖市	43.46	3,371	7.71	1011	0	0	35.75	2360	0	71.16	0.00
	行方市	1,861.20	133,110	0.75	179	202.49	16,933	1,657.96	115,998	98.72	207.81	0.00
	桜川市	2,670.06	224,712	103.17	31,015	585.17	37,186	1,981.72	156,511	59.99	260.29	1,429.48
	銚田市	1,966.95	138,315	0.18	41	472.78	40,451	1,493.99	97,823	87.87	316.75	0.00
	常総市	310.57	25,828	9.34	2,743	15.75	1,085	285.48	22,000	54.16	29.63	0.00
	つくばみらい市	233.39	13,551	2.30	276	15.10	1,153	215.99	12,122	44.61	11.02	0.00
	小美玉市	685.60	52,527	0.00	0	274.76	23,568	410.84	28,959	81.28	207.24	0.00
	美浦村	118.30	8,725	0.30	74	17.46	1,763	100.54	6,888	39.56	62.49	0.00
	阿見町	198.28	16,693	0.00	0	96.10	9,888	102.18	6,805	103.25	166.78	0.00
	河内町	0.00	0	0.00	0	0.00	0	0.00	0	0.00	0.00	0.00
	八千代町	97.20	6,136	0.98	288	10.81	743	85.41	5,105	1.77	1.10	0.00
	五霞町	12.43	743	0.00	0	0.00	0	12.43	743	4.54	0.03	0.00
	境町	44.08	3,872	0.14	42	3.20	221	40.74	3,609	10.06	7.89	0.00
	利根町	14.04	823	0.00	0	0.00	0	14.04	823	28.35	1.54	0.00
計	16,934.37	1,284,819	329	83,001	2,593	220,068	14,013	981,750	1,555	2,914	3,988.23	
合計		58,345.38	4,312,545	1,014.99	259,133	5,089.84	412,620	52,240.55	3,640,792	2,302.99	4,569.84	44,977.06
事 務 農 林 北 所	常陸太田 林業指導所	14,337.82	934,636	424.80	102,771	499.62	37,172	13,413.40	794,693	199.41	482.00	27,794.27
	大子 "	15,225.56	1,220,966	151.67	43,973	883.70	68,308	14,190.19	1,108,685	238.97	451.65	7,639.81
	計	29,563	2,155,602	576	146,744	1,383	105,480	27,604	1,903,378	438	934	35,434
事 務 農 林 中 央 所	水戸 "	4,794.64	346,193	26.60	6,884	758.78	64,079	4,009.26	275,230	266.24	480.17	180.50
	笠間 "	7,738.59	578,458	83.01	22,504	629.60	46,561	7,025.98	509,393	124.94	449.15	5,374.25
	計	12,533.23	924,651	109.61	29,388	1,388.38	110,640	11,035.24	784,623.00	391.18	929.32	5,554.75
鹿行農林事務所		5,722.58	407,682	3.16	591	824.87	71,324	4,894.55	335,767	386.39	1,098.07	0.00
県南農林事務所		6,236.63	471,140	183.05	42,078	819.83	81,828	5,233.75	347,234	832.31	1,118.23	2,558.75
県西農林事務所		4,784	389,050	135	39,321	750	48,792	3,900	300,937	291	438	1,429.48

資料:林政課資料(平成24年4月)
ただし、国有林については

3 林務関係行政機構図（平成25年4月1日現在）

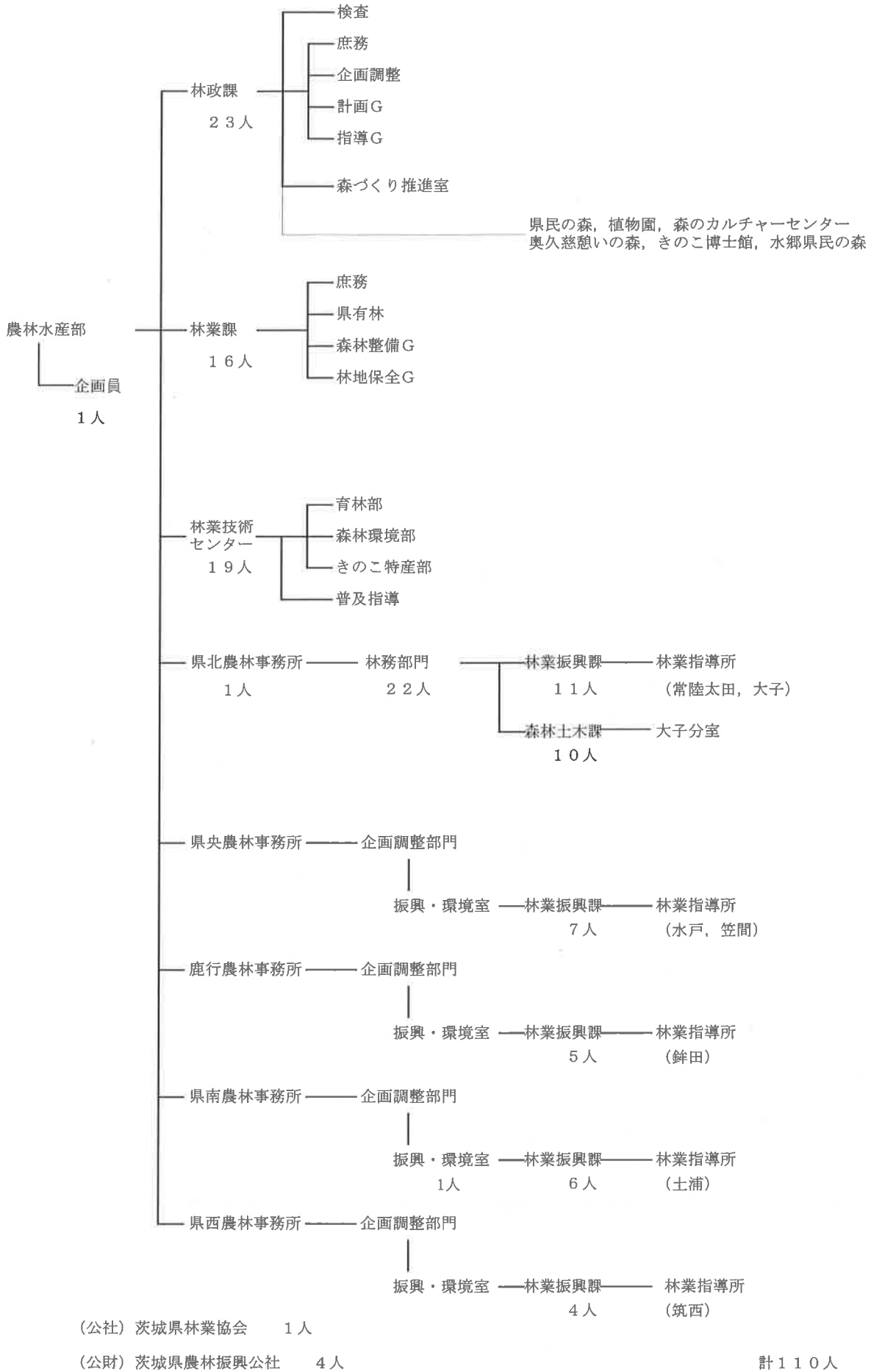

付属機関 茨城県森林審議会（昭和26年9月5日）

4 茨城県森林審議会委員（14名）；会長 打越芳男

氏名	職業・役職名
打越芳男	茨城県木材協同組合連合会代表理事
河西明美	主婦、しいたけ生産者
赤木利行	関東森林管理局茨城森林管理署長
草間吉夫	高萩市長
佐川孝文	茨城県林業研究グループ連絡協議会常任理事
佐藤健一	林業、指導林家
柴 恭	茨城県建築士会会長
関野とよ子	主婦、井上「山百合の会」代表
高島弘子	主婦、元明日の茨城を考える女性フォーラム委員
田村輝穂	(公社)茨城県緑化推進機構理事長
中村公子	(株)茨城県南木造住宅センター代表取締役
平塚 修	茨城県森林組合連合会代表理事会長
増田美砂	筑波大学教授
結城直子	主婦、元茨城大学講師

森林保全部会委員（7名）；部会長 佐川孝文

氏名	役職名
草間吉夫	高萩市長
佐川孝文	茨城県林業研究グループ連絡協議会常任理事
柴 恭	茨城県建築士会会長
関野とよ子	主婦、井上「山百合の会」代表
高島弘子	元明日の茨城を考える女性フォーラム委員
平塚 修	茨城県森林組合連合会代表理事会長
増田美砂	筑波大学教授

5 林業団体等一覧表（順不同）

団 体 名	代表者名	所在地	
		電話	fax
(公社)茨城県林業協会 (茨城県林業労働力確保支援センター)	石川 多聞	水戸市三の丸 1-3-2 (林業会館内) 029-225-5949	029-225-6847
茨城県木材協同組合連合会	打越 芳男	常陸大宮市宮の郷2153の38 0294-33-5121	0294-33-5191
茨城県森林組合連合会	平塚 修	常陸大宮市宮の郷2153の23 0294-70-3620	0294-76-1767
茨城県林業種苗協同組合	石川 多聞	水戸市三の丸 1-3-2 (林業会館内) 029-221-4506	029-221-4544
茨城県木材市場協同組合	益子 壮一	水戸市渋井町 50((株)茨城木材相互市場内) 029-221-3111	029-221-3111
茨城県椎茸農業協同組合	齋藤 清	ひたちなか市田彦1220-8 029-271-3880	029-271-3880
(公社)茨城県緑化推進機構	田村 輝穂	水戸市三の丸 1-3-2 (林業会館内) 029-303-2828	029-233-2333
(社)茨城県治山林道協会	山口 伸樹	水戸市三の丸 1-3-2 (林業会館内) 029-225-7280	029-225-7280
茨城県林業土木事業協同組合	岡部 英男	水戸市三の丸 1-3-2 (林業会館内) 029-225-7280	029-225-7280
一般社団法人日本樹木医会茨城県支部	中村 澄夫	那珂市菅谷605-21 029-298-0575	029-295-5864
日立港木材倉庫(株)	打越 芳男	日立市留町 2435-10 0294-53-1311	0294-53-1311
茨城県林業改良普及協会	平塚 修	那珂市戸 4692 (県林業技術センター内) 029-295-7318	029-295-1325
茨城県木材青壮年協会	益子 敬一	常陸大宮市宮の郷2153の38 0294-33-5121	0294-33-5191

団 体 名	代表者名	所在地	
		電話	fax
茨城県原木しいたけ組合	飯泉 孝司	つくば市中野169	
		029-836-6003	029-836-6048
茨城県庭園樹協会	水庭 博	水戸市三の丸 1-3-2 (県緑推内)	
		029-303-2828	029-233-2333
茨城県特用林産振興会	関 宗長	水戸市三の丸 1-3-2 (県苗組内)	
		029-221-4506	029-221-4544
茨城県県西竹産業連合会	森 憲幸	下妻市別府 868	
		0296-43-4833	0296-43-4833
茨城県林業研究グループ連絡協議会	大部 享克	那珂市戸 4692 (県林業技術センター内)	
		029-295-7318	029-295-1325
林業・木材製造業労働災害防止協会 茨城支部	打越 芳男	常陸大宮市宮の郷2153の38	
		0294-33-5121	0294-33-5191
(株)いばらき森林サービス	平戸 郁夫	常陸太田市東染町470	
		0294-70-5111	0294-70-5113
日本林業技士会茨城支部	大貫 恒夫	常陸大宮市宮の郷2153の23 (県森連内)	
		0294-70-3620	0294-76-1767
奥久慈漆生産組合	神長 正則	常陸大宮市家和楽722	
		0295-57-9278	0295-57-9278
(社)茨城県猟友会	山口 武平	笠間市石寺680	
		0296-72-7730	0296-72-9075