

道路占用許可申請について(合併処理浄化槽処理水放流取付管)

- 1 申請者は、『茨城県道路占用許可基準』の法 2-A-4-1～3 の項を確認のうえ、申請物件が許可基準に適合するか確認してください。
- 2 申請書は、占用を開始しようとする日の 1 ヶ月前までに提出してください。
- 3 申請書類は、正副 2 部提出してください。
- 4 申請の前に、申請場所の道路敷及び隣接する民地等の境界を確定してください。
- 5 添付書類は以下のものを用意してください。
 - (1) 道路占用許可申請書(様式第 1 号)

占用の期間は、合併浄化槽処理水放流取付管の設置の場合は 5 年以内の 3 月 31 日までとなります。
工事の時期は、原則として許可日からとなりますが、先付けの日である程度確定しているときはその年月日から記載するとともに、ある程度工期に幅があるときは工期の内実際に工事に要する日数を「(の内)〇日間」と記載して下さい。
 - (2) 位置図
縮尺 5 万分の 1 程度の地図及び付近の状況等がわかる地図(住宅地図等)に申請地を朱書きで示してください。
 - (3) 公図の写し
公図の写しに占用場所を朱書きで示してください。
 - (4) 見取平面図、接続詳細図
申請場所の占用物件について、縮尺 1,000 分の 1～100 分の 1 程度の見取平面図・接続詳細図を作成してください。
見取平面図には、合併浄化槽処理水取付管を接続する道路施設(側溝等)、合併浄化槽を設置する土地における建物等、合併浄化槽、道路施設(側溝等)から浄化槽までの配管ルート、官民境界及び境界杭の位置等を記載してください。
接続詳細図には、道路施設(側溝等)と合併浄化槽処理水放流取付管との接続方法が分かるような接続平面図と接続断面図を記載してください。また、占用する取付管の外口径及び長さを記載してください。
 - (5) 現況写真
申請箇所の現況写真に、合併浄化槽処理水取付管の設置予定箇所を朱書きで記載してください。
 - (6) 交通規制図
工事に際して交通規制を行う場合(片側通行止め、歩行者の迂回等)は、交通保安用看板・カラーコーン・バリケード等の設置場所や交通誘導員の配置場所等の交通保安体制を記載した図面を作成してください。
 - (7) 同意書
他人の土地を経由して接続する場合等、利害関係者がある場合には、関係者の同意書を添付してください。
 - (8) 市町村証明書
下水道法第 4 条第 1 項の認可を受けた地域以外の地域であることを証する当該市長の証明書を添付してください。
 - (9) 誓約書
別添「放流水の水質確保に関する誓約書」を提出してください。
 - (10) 浄化槽設置届出書の写し又は浄化槽明細書の写し
関係機関の受付印が押された「浄化槽法第 5 条第 1 項の規定に基づく浄化槽設置届出書」又は「建築基準法第 6 条第 1 項に基づく浄化槽明細書」の写し(以下、「届出書等」という。)を提出してください。申請時に届出書等が揃わないときは、別途浄化槽法第 13 条の規定による国土交通大臣の認定を受けた浄化槽であることを証する認定証等、占用許可基準を満たす浄化槽であることが分かる書類を提出のうえ、工事着手時までに必ず届出書等を提出してください。届出書等が提出されるまでは占用許可の効力は発生しませんのでご注意ください。
 - (11) 申請者が自ら工事を行わない場合は、申請書の備考欄に工事を行う者の住所、会社名、担当者名及び電話番号を記入してください。

作成例

様式第1号(第3条, 第4条第1項及び第5条第1項関係)

道路占用 許可申請 協議 書

新 規	更 新	変 更	第 号
			年 月 日

令和 ○年 ○月 ○日

茨城県知事 殿

〒311-1504

住所 銚田市安房7077

氏名 銚田 一郎

担当者 ●●建設㈱ 鈴木 太郎

電話番号 0291-●●-●●●●

電子メールアドレス ●●●●@●●.●●

道路法 第32条 の規定により 許可を申請 協議 します。

占用の目的	合併浄化槽処理水放流取付管の設置		
占用の場所	路線名	県道●●●●線	車道・ <input type="checkbox"/> 歩道 <input type="checkbox"/> ・その他
	場所	銚田市安房5000	
占用物件	名称	規 模	数 量
	法第32条1-2物件 (地下埋設管)	外径 0.114 m (内径 0.1 m)	L = 0.1 m
占用の期間	年月日(許可日)から 令和○年3月31日まで	間	占用物件 の構造 硬質塩化ビニル管 (VP)
工事の時期	年月日(許可日)から 令和○年○月○日まで(の内)	2日間	工事实施 の方法 請負
道路の 復旧方法	原形復旧	添付書類	位置図、公図(写)、見取平面図、接続詳細図、現況写真、交通規制図、 同意書 、市町村証明書、誓約書、浄化槽設置届出書(写)・浄化槽明細書(写)、 その他認定証(写)等
備考 [施業者]	住所 銚田市銚田●●●● 名称 ●●建設㈱ 担当 鈴木 太郎 電話 0291-●●-●●●●		

記載要項

- 「許可申請 協議 」、「第32条 及び 許可を申請 協議 」については、該当するものを○で囲むこと。
- 新規 更新 変更 については、該当するものを○で囲み、更新・変更の場合には、従前の許可書または回答書の番号及び年月日を記載すること。
- 申請者が法人である場合には、「住所」の欄には主たる事務所の所在地、「氏名」の欄には名称及び代表者の氏名を記載するとともに、「担当者」の欄に所属・氏名を記載すること。
- 「場所」の欄には、地番まで記載すること。占用が2以上の地番にわたる場合には、起点と終点を記載すること。「車道・歩道・その他」については、該当するものを○で囲むこと。
- 変更の許可申請にあっては、関係する欄の下部に変更後のものを記載し、上部に変更前のものを()書きすること。
- 「添付書類」の欄には、道路占用の場所、物件の構造等を明らかにした図面その他必要な書類を添付した場合に、その書類名を記載すること。

作成例

申請地位置図



作成例

申請地位置図（拡大図）



公図写し

作成例



請求区分	所在		銚田市安房●●			地番		●●		
出力縮尺	1/1000	精度区分	甲三	座標系番号又は記号	IX	分類	●●		種類	地籍図
作成年月日	平成●年●月			備付年月日(原図)				補記事項	地図の縮尺は1/500ですが、1/1000に変更して出力しています	

見取平面図

1:100

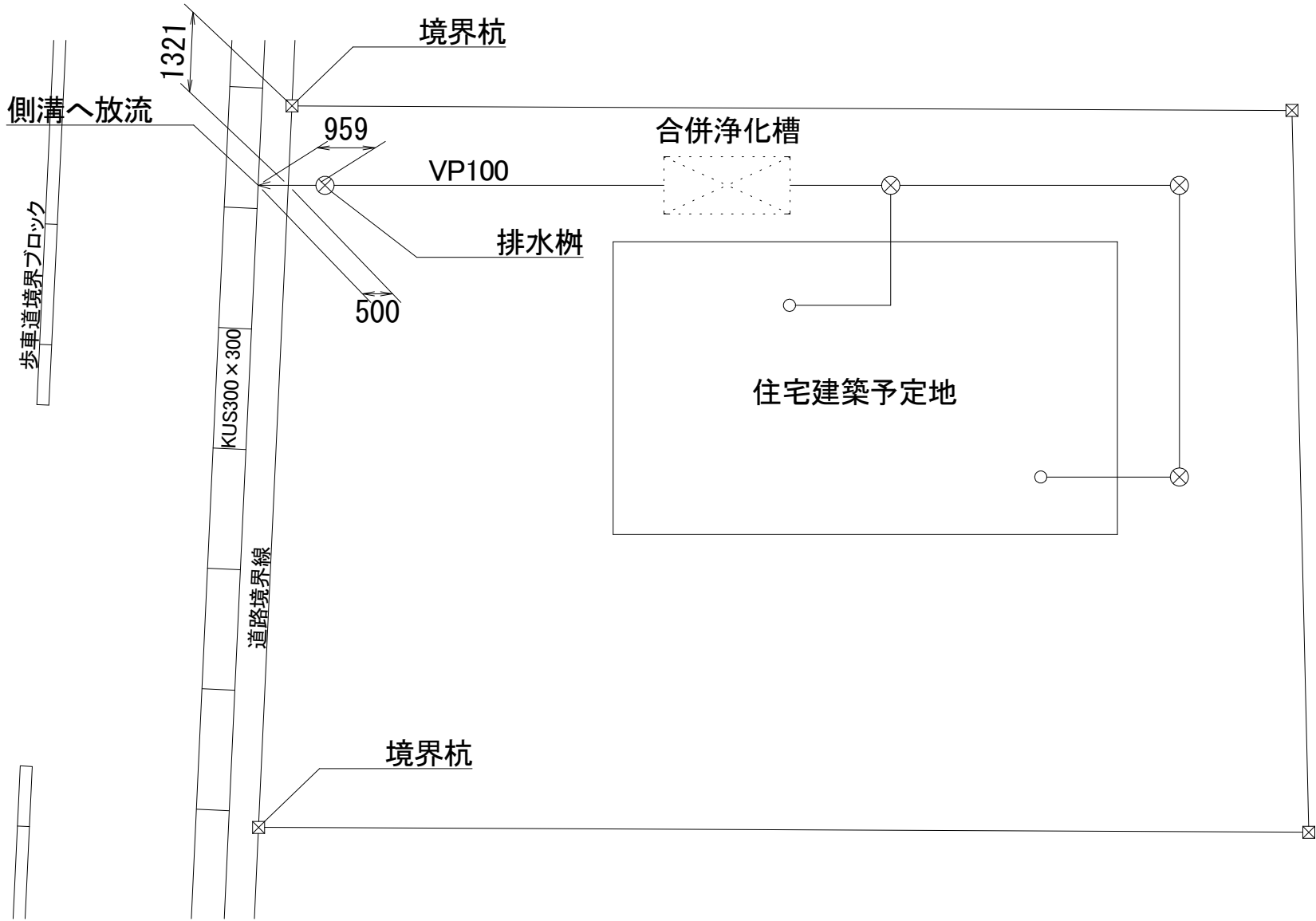

接続詳細図

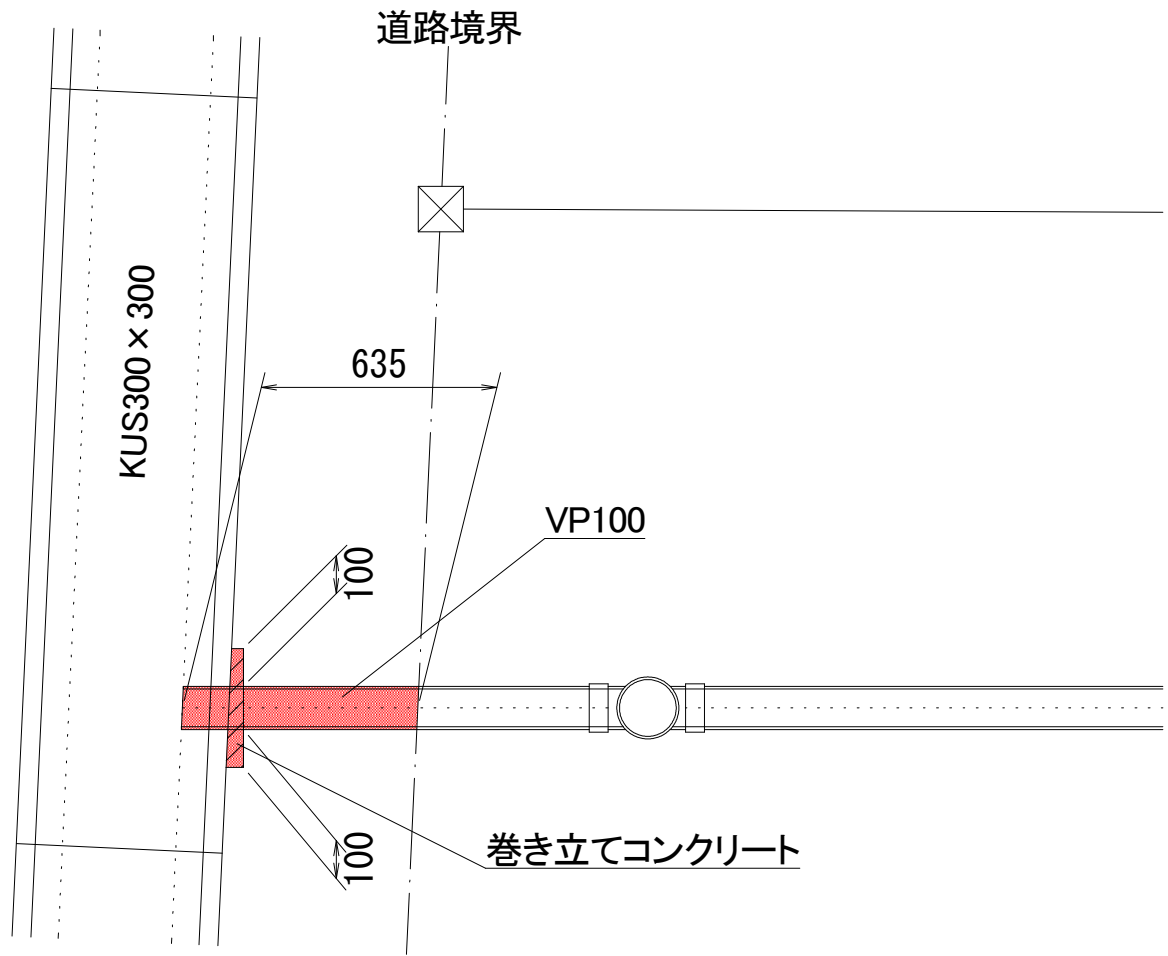

接続平面図 1:20

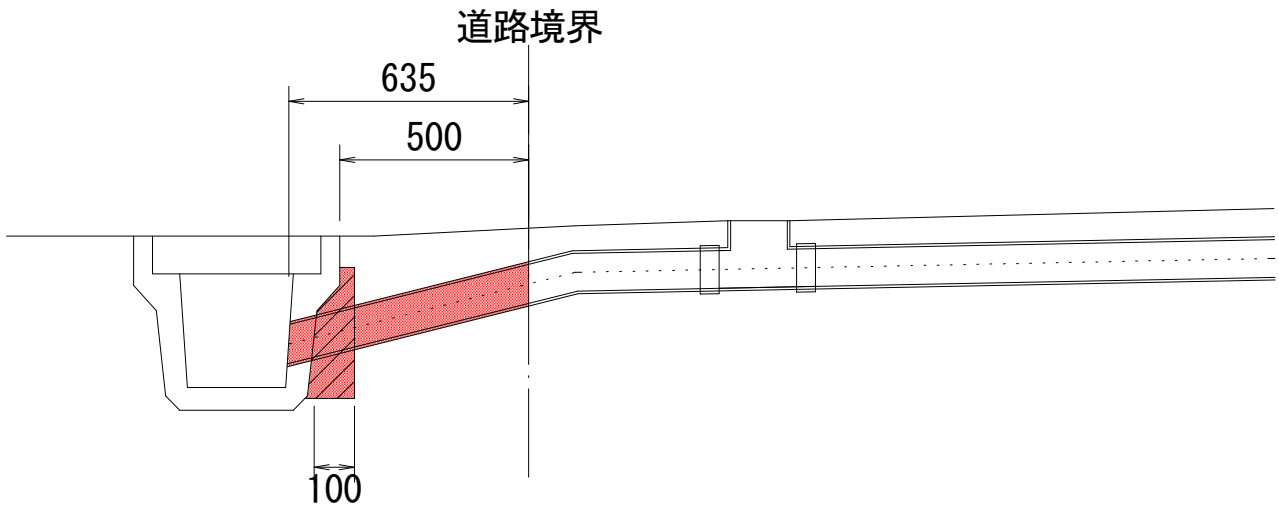

接続断面図 1:20

現況写真



交通規制図

作成例

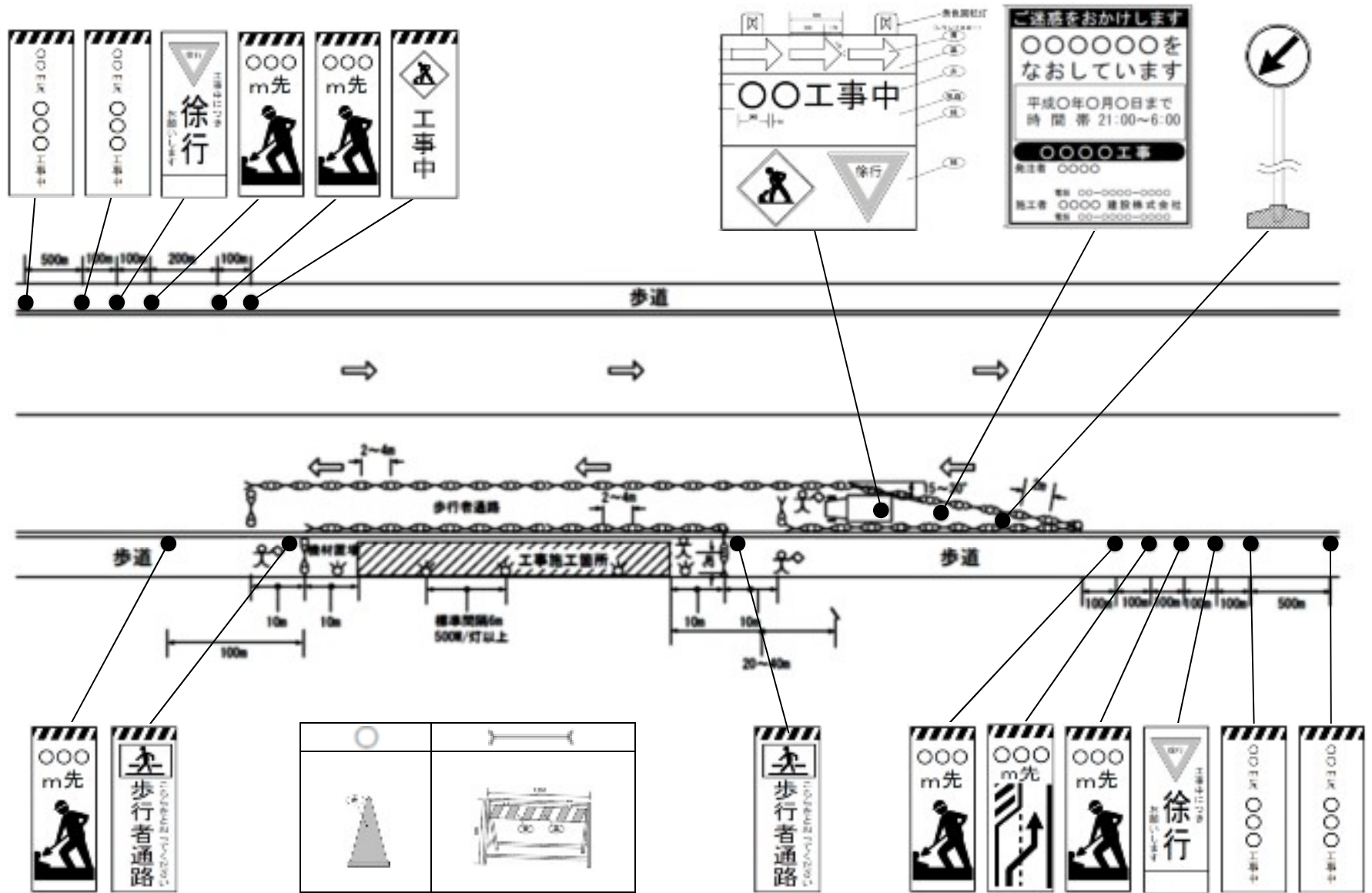

契印

様式第1号

証明書

令和●年●月●日

これは見本です。証明書の発行については、市役所に確認してください。

住所 銚田市安房 7077

申請者

氏名 銚田 一郎

(署名又は記名押印)

証明書の 利用目的	<p>① 県道側溝への処理水放流同意（道路占用許可申請）のため</p> <p>2 浄化槽補助金申請のため</p> <p>3 その他（ ）</p> <p>※該当する番号に○を付してください。</p>
浄化槽 設置場所	銚田市安房 5000

上記目的のため、私が浄化槽を設置する場所について、下記のことを証明願います。

- ① 事業計画区域外**
下水道法第4条第1項による事業計画区域外の区域である。
- 2 事業計画区域（未整備又は未供用区域）**
下水道法第4条第1項による事業計画区域だが、未整備（未供用）の区域である。
- 3 事業計画区域（供用開始まで7年を超える区域）** ※浄化槽補助金申請目的
下水道法第4条第1項による事業計画区域だが、供用開始まで7年を超える区域である。

第 ××-×× 号

上記のとおり相違ないことを証明する。

令和 ×年 ×月 ×日

銚田市長 ×× ××

市長印

※証明事項を確認するため次の書類を併せて下水道課あて提出願います。

- ・位置図（縮尺1/500程度）
- ・建築確認申請配置図面等（浄化槽設置場所が確認できる図面）

放流水の水質確保に関する誓約書

令和 ●年 ●月 ●日

茨城県銚田工事事務所長 殿

浄化槽設置者

住所 銚田市安房 7077

氏名 銚田 一郎



浄化槽放流水の道路側溝への放流のための取付管の設置に関して、以下のことを誓約します。

- 取付管の設置に際しては、道路管理上支障のない方法で設置すること。
- 浄化槽法で定められた定期検査については、確実に履行すること。
- 放流水の水質等に関して、市町村、県民センター又は道路管理者等から指導を受けたときは、速やかに必要な措置を講じること。
- 放流水に起因する各種の問題が生じたときは、私の責任において解決すること。
- 放流水の水質が、占用許可条件に定められた基準を維持できない場合は、道路側溝への放流を中止すること。

浄化槽設置届出書

令和×年 ×月 ×日

市町村長
特定行政庁 殿

これは見本です。

設置者の住所 〒311-1504
氏名 鈴木 一郎
電話番号 0291-××-××××

浄化槽を設置したいので、浄化槽法第5条第1項の規定により次のとおり届け出ます。

1. 設置場所の地名地番	鈴木市安房5000		
2. 種類	①国土交通大臣型式認定浄化槽 (名称××× 認定番号××××××)		
	②その他		
3. 処理の対象	①し尿及び雑排水 ②その他 ()		
4. 当該浄化槽において処理し尿等を排出する建築物の用途及び延べ面積	用途(名称) 占用住宅	延べ面積	××× m ²
5. 処理対象人員及び算定根拠	5人(設置浄化槽 5人槽) 算定根拠別紙のとおり		
6. 処理能力	ア. 日平均汚水量	1.0	m ³ /日
	イ. 生物化学的酸素要求量の除去率	90	%
	ウ. 放流水の生物化学的酸素要求量	20	mg/日
	エ. (N)放流水の窒素含有量	20	mg/日
	オ. (P)放流水のリン含有量		mg/日
7. 放流先又は放流方法	①側溝 ②河川 ③湖沼 ④海域 ⑤地下浸透 ⑥その他 ()		
8. 工事を行う予定の浄化槽工事業者の氏名又は名称及び登録番号	氏名又は名称 ××××	登録番号 第 ××× 号 届出番号 第 ××× 号	
9. 着工予定年月日	令和×年 ×月×日	10. 使用開始予定年月日	令和×年×月×日
11. 付近の見取図等	別紙のとおり		
12. その他特記すべき事項	当面の使用予定人員 5人		

行政等確認欄

市町村受付欄	県民センター(環境政策課)長受付欄	特定行政庁受付欄
必ず届け出先の受付印が 押印された届出書の写し を提出してください。		
番号	番号	番号

- (注意) 1. 「市町村長、特定行政庁」については、不要のものを消すこと。
2. 2欄、3欄及び7欄は、該当する事項を○で囲むこと。
3. 11欄は、設置位置、放流経路、放流先、方位、道路及び目標となる地物を明示すること。
4. 12欄は、処理対象人員と使用予定人員が当面異なる場合にその使用予定人員を記入すること。

様式第 1 号別紙

11. 付近の見取図等

<p>付近の見取図</p> <p style="text-align: center;">別添</p>	<p>建物の配置及び配管略図</p> <p style="text-align: center;">別添</p>
<p>流域区分 (該当する地域を○で囲むこと)</p> <ol style="list-style-type: none">1. 霞ヶ浦流域 (北浦)2. " (西浦)3. 涸沼流域4. 牛久沼流域5. その他	
<p>処理算定人員の算定根拠</p> <p style="text-align: center;">××××</p>	

備考 用紙の大きさは、日本産業規格A列4番とする。

浄化槽明細書

これは見本です。

令和×年×月×日

設置者の住所 〒311-1504
氏名 銚田 一郎
電話番号 0291-××-××××

1. 設置場所の地名地番	銚田市安房5000		
2. 種類	①国土交通大臣型式認定浄化槽 (名称 認定番号)		
	②その他		
3. 処理の対象	①し尿及び雑排水 ②その他 ()		
4. 当該浄化槽において処理するし尿等を排出する建築物の用途及び延べ面積	用途(名称)	占用住宅	
	延べ面積	×××	m ²
5. 処理対象人員及び算定根拠	5 人 (設置浄化槽 5人槽) 算定根拠別紙のとおり		
6. 処理能力	ア. 日平均汚水量	1.0	m ³ /日
	イ. 生物化学的酸素要求量の除去率	90	%
	ウ. 放流水の生物化学的酸素要求量	20	mg/ℓ
	エ. (N)放流水の窒素含有量	20	mg/ℓ
	オ. (P)放流水のリン含有量		mg/ℓ
7. 放流先又は放流方法	①側溝 ②河川 ③湖沼 ④海域 ⑤地下浸透 ⑥その他 ()		
8. 工事を行う予定の浄化槽工事業者の氏名又は名称及び登録番号	氏名又は名称	登録番号	第 号
	×××	届出番号	第 ××× 号
9. 着工予定年月日	令和×年×月×日	10. 使用開始予定年月日	令和×年×月×日
11. 付近の見取図等	別紙のとおり		
12. その他特記すべき事項	当面の使用予定人員 5 人		

行政等確認欄

市町村受付欄	指定確認機関受付欄	県民センター(環境政策課)長受付	特定行政庁受付欄
		必ず届け出先の受付印が 押印された届出書の写し を提出してください。	
番号	番号	番号	番号

- (注意) 1. 2欄、3欄及び7欄は、該当する事項を○で囲むこと。
2. 11欄は、設置位置、放流経路、放流先、方位、道路及び目標となる地物を明示すること。
3. 12欄は、処理対象人員と使用予定人員が当面異なる場合にその使用予定人員を記入すること。

備考 用紙の大きさは、日本産業規格A列4番とする。

様式第3号別紙

1 1. 付近の見取図等

付近の見取図 <p style="text-align: center;">別添</p>	建物の配置及び配管略図 <p style="text-align: center;">別添</p>
流域区分 (該当する地域を○で囲むこと) 1. 霞ヶ浦流域 (北浦) 2. " (西浦) 3. 涸沼流域 4. 牛久沼流域 5. その他	
処理算定人員の算定根拠 ××××	

備考 用紙の大きさは、日本産業規格A列4番とする。